

RAPPORT DE CONSTRUCTION 2013



FÉVRIER

TABLE DES MATIÈRES

Tableaux comparatifs	
Unités de logements créées	3
Nombre de permis émis	4
Valeur des travaux des permis	5
Compilation des permis – Rapport mensuel	6
Rapport comparatif par regroupement des types de permis	7
Analyse par catégorie d'immeuble	9
Rapport comparatif par catégorie d'immeuble	11
Rapport comparatif pour l'intervalle du mois de février 2013	14
Liste des permis généraux et certificats émis	
Catégorie d'immeuble – Agricole	19
Catégorie d'immeuble – Commercial	20
Catégorie d'immeuble – Institutionnel et gouvernemental	23
Catégorie d'immeuble – Industriel	24
Catégorie d'immeuble – Résidentiel	26
Rapport des dossiers d'urbanisme	35
Permis de lotissement	43



Unités de logements créées

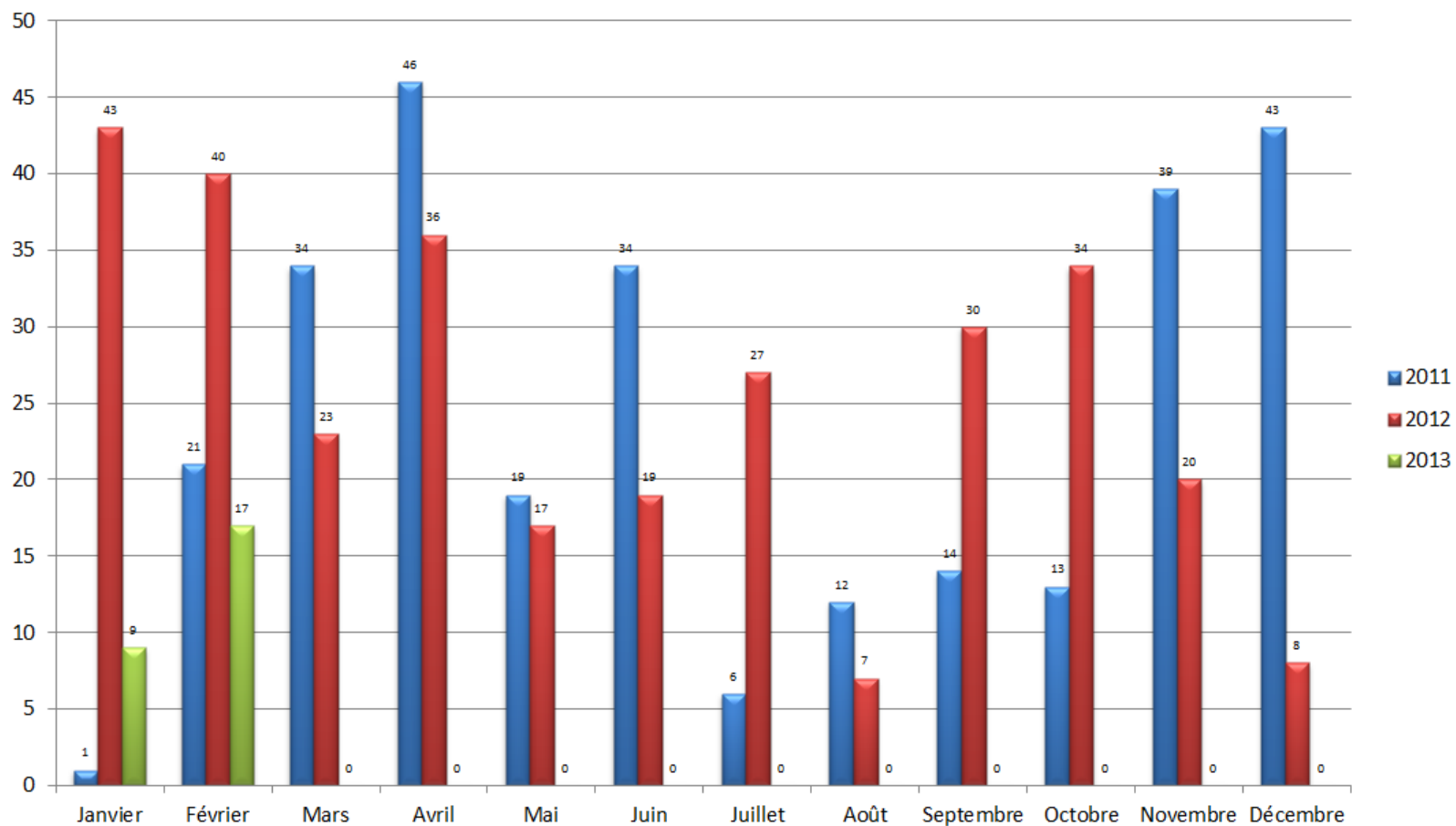

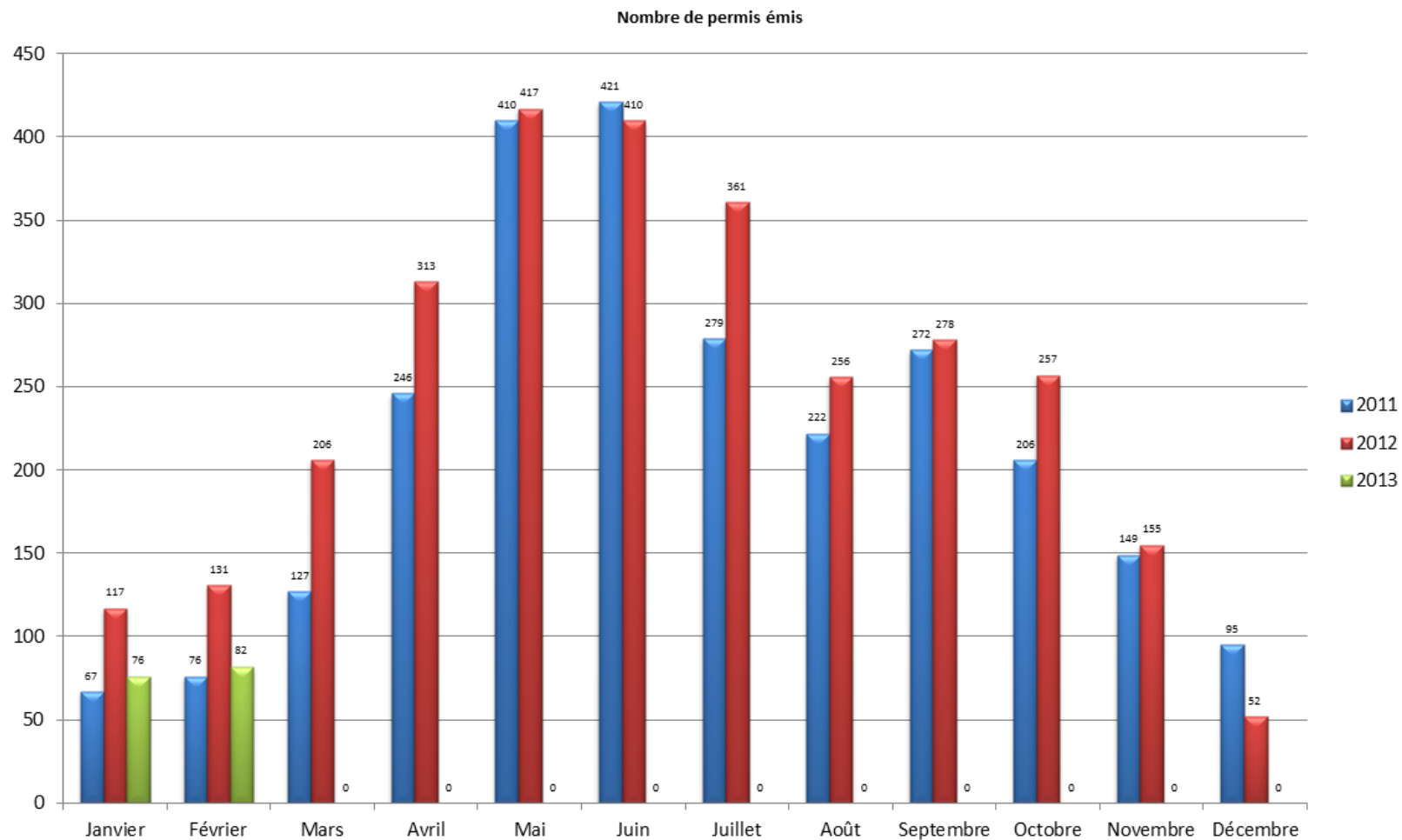



Valeur des travaux des permis

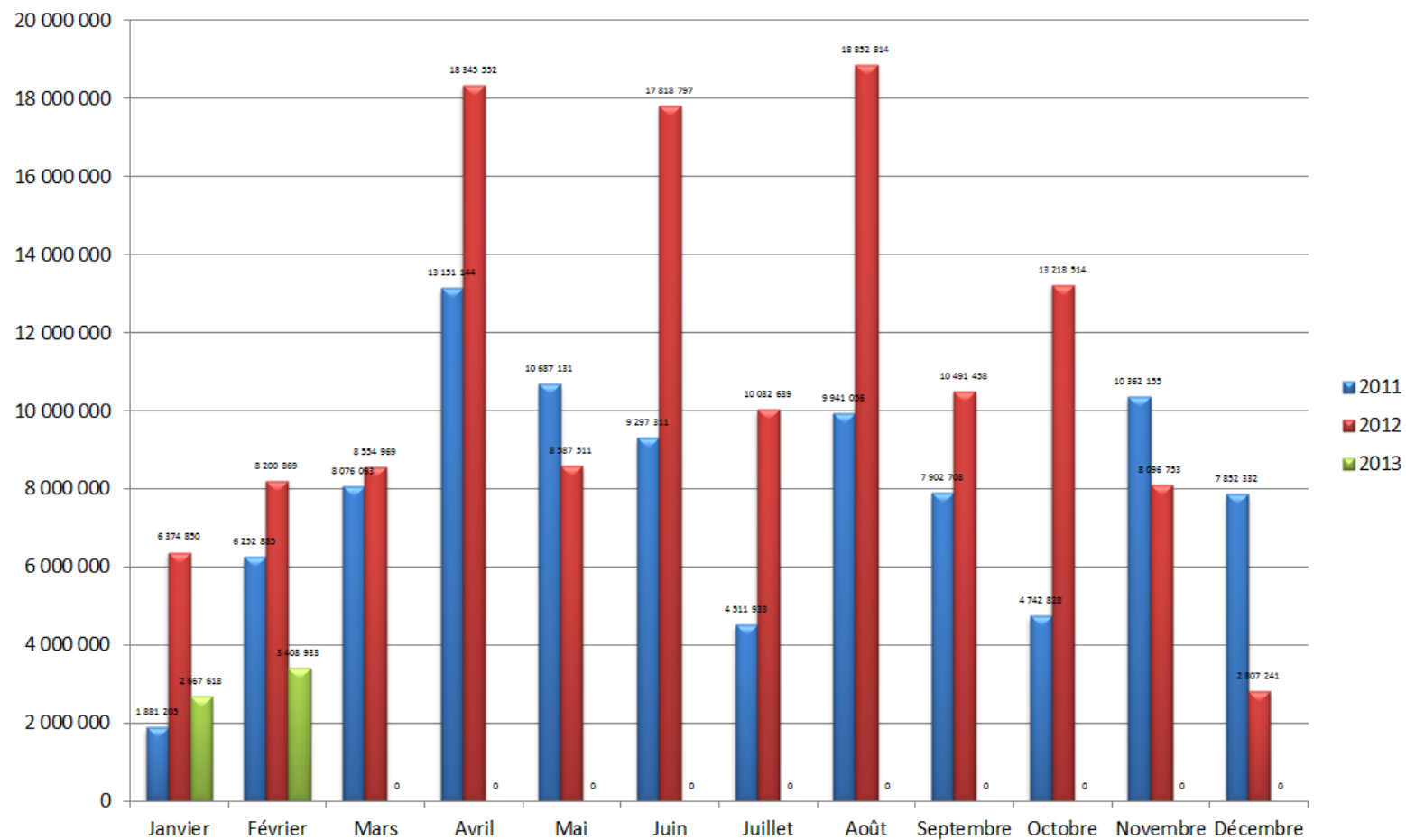



Regroupement / Type de permis	février 2013				Cumulatif au 28 février 2013				février 2012				Cumulatif au 28 février 2012			
	Log. Créés	Émis	Valeur	Montant	Log. Créés	Émis	Valeur	Montant	Log. Créés	Émis	Valeur	Montant	Log. Créés	Émis	Valeur	Montant
Urbanisme																
Abattage d'arbres		1		25.00		1		25.00		5		125.00		6		150.00
Abattage d'arbres (Grande surface)						1		25.00								
Agrandissement de bâtiment		4	142 500.00	350.00		9	618 000.00	1 780.00		4	1 722 000.00	4 210.00		7	1 750 000.00	4 360.00
Bâtiment accessoire / de service		3	25 500.00	150.00		10	173 300.00	500.00		4	72 000.00	200.00		12	147 800.00	650.00
Captage des eaux souterraines (Puits)						1		50.00								
Changement d'usage ou de destination		5		450.00		12	1 000.00	1 100.00		3		300.00		6		550.00
Construction Nouvelle	15	10	2 538 743.00	3 500.00	23	14	3 503 743.00	4 900.00	38	14	5 330 000.00	6 600.00	81	33	10 340 000.00	14 700.00
Déblai / Remblai										1	15 000.00			1	15 000.00	
Démolition		4	80 240.00	100.00		4	80 240.00	100.00								
Démolition complète d'une construction						3	11 850.00	450.00		3	1 900.00	300.00		4	1 900.00	350.00
Démolition partielle d'une construction						1	4 000.00	100.00								
Enseigne		8	17 350.00	400.00		12	19 250.00	550.00		7	8 000.00	300.00		14	19 150.00	700.00
Installation septique		2		100.00		7	70 000.00	350.00		5	56 388.00	250.00		10	56 388.00	500.00
Occupation		1		100.00		3		250.00		22		1 700.00		25		1 900.00
Opération - Deux générations / Bi-génération (Renouvellement)		12		3 960.00		18		5 940.00		1		330.00		18		5 940.00
Réparation d'une construction		6	105 900.00	320.00		9	172 000.00	612.00	1	35	368 800.00	1 910.00	1	49	656 700.00	3 160.00
Stationnement		2	12 000.00	100.00		3	337 000.00	750.00		5	156 000.00	512.00		9	266 000.00	752.00
Transformation / Rénovation de bâtiment	2	16	486 700.00	1 645.00	3	32	1 086 168.00	3 730.00	1	9	470 781.00	1 490.00	1	22	1 322 781.00	4 262.00
Total	17	74	3 408 933.00	11 200.00	26	140	6 076 551.00	21 212.00	40	118	8 200 869.00	18 227.00	83	216	14 575 719.00	37 974.00
Travaux publics																
Raccordement services d'aqueduc et d'égout										11		907.50		30		2 475.00
Raccordement services d'aqueduc et d'égouts		7		577.50		15		1 090.00								
Travaux dans l'emprise de rue										2		440.00		2		440.00
Utilisation de l'emprise de rue et équipements municipaux		1		110.00		3		310.00								
Total		8		687.50		18		1 400.00		13		1 347.50		32		2 915.00

Regroupement / Type de permis	février 2013				Cumulatif au 28 février 2013				février 2012				Cumulatif au 28 février 2012			
	Log. Créés	Émis	Valeur	Montant	Log. Créés	Émis	Valeur	Montant	Log. Créés	Émis	Valeur	Montant	Log. Créés	Émis	Valeur	Montant
Grand total	17	82	3 408 933.00	11 887.50	26	158	6 076 551.00	22 612.00	40	131	8 200 869.00	19 574.50	83	248	14 575 719.00	40 889.00



VILLE DE SAINT-HYACINTHE

Analyse par catégorie d'immeuble

	Nbre de permis émis		Valeur		Montant		Nombre de logements	
	2013	2012	2013	2012			2013	2012
Résidentiel								
Unifamiliale isolée	24	48	1 614 243	1 605 769	2 710	4 269	5	5
Unifamiliale jumelée	1	14	1 500	768 500	50	1 730	0	4
Unifamiliale en rangée	8	3	600 000	7 000	1 530	233	4	0
Bifamiliale isolée	4	8	60 240	320 000	150	915	0	2
Trifamiliale isolée	3	2	16 000	17 500	150	100	0	1
Résidence 4 logis isolés	0	2	0	700 000	0	650	0	4
Résidence: 5-6 logis isolés	3	8	634 000	2 766 000	933	3 612	6	24
Résidence : 7-8 logis isolés	1	3	9 200	18 800	50	150	0	0
Résidence : 9 logis et plus variés	1	1	50 000	1 200	100	50	2	0
Résidence deux générations	12	0	0	0	3 960	0	0	0
Usage commercial et résidentiel mixte	1	0	10 000	0	50	0	0	0
Total Résidentiel :	58	89	2 995 183	6 204 769	9 683	11 709	17	40
Industriel								
Industriel	1	0	0	0	110	0	0	0
Industrie à incidences faibles	2	0	230 000	0	725	0	0	0
Industrie à incidences moyennes à fortes	0	1	0	0	0	330	0	0
Industrie agroalimentaire à incidences faibles	0	2	0	1 600 000	0	4 010	0	0
Commerce et bureaux non structurants	0	1	0	0	0	0	0	0
Commerce et bureaux structurants	0	2	0	0	0	150	0	0
Total Industriel :	3	6	230 000	1 600 000	835	4 490	0	0
Institutionnel et gouvernemental								
Institution non structurante de quartier	2	0	60 000	0	0	0	0	0
Total Institutionnel et gouvernemental	2	0	60 000	0	0	0	0	0
Commercial								
Industrie à incidences moyennes à fortes	0	2	0	0	0	200	0	0

	Nbre de permis émis		Valeur		Montant		Nombre de logements	
	2013	2012	2013	2012			2013	2012
Usage commercial et résidentiel mixte	1	0	15 000	0	100	0	0	0
Résidence mixte	2	1	42 900	0	150	100	0	0
Commerce et bureaux non structurants	9	16	14 950	243 000	600	1 430	0	0
Commerce et bureaux structurants	1	14	40 000	150 500	120	1 346	0	0
Commerce de gros non structurant	3	0	600	0	250	0	0	0
Commerces autoroutiers	0	2	0	1 000	0	100	0	0
Total Commercial :	16	35	113 450	394 500	1 220	3 176	0	0
Agricole								
Agriculture et activités agricoles	1	0	1 800	0	50	0	0	0
Total Agricole :	1	0	1 800	0	50	0	0	0
Non défini								
Maison mobile	2	1	8 500	1 600	100	200	0	0
Total Non défini :	2	1	8 500	1 600	100	200	0	0
GRAND TOTAL	82	131	3 408 933	8 200 869	11 888	19 575	17	40



Catégorie / type	2013								2012							
	Nb permis émis		Valeur		Montant		Nb de logements		Nb permis émis		Valeur		Montant		Nb de logements	
	février	Cumulatif	février	Cumulatif	février	Cumulatif	février	Cumulatif	février	Cumulatif	février	Cumulatif	février	Cumulatif	février	Cumulatif
Non défini																
Bâtiment accessoire / de service	1	1	8 500	8 500	50	50	0	0	0	0	0	0	0	0	0	0
Démolition	1	1	0	0	50	50	0	0	0	0	0	0	0	0	0	0
Démolition complète d'une construction	0	0	0	0	0	0	0	0	1	1	1 600	1 600	200	200	0	0
Total	2	2	8 500	8 500	100	100	0	0	1	1	1 600	1 600	200	200	0	0
Agricole																
Abattage d'arbres (Grande surface)	0	1	0	0	0	25	0	0	0	0	0	0	0	0	0	0
Enseigne	1	1	1 800	1 800	50	50	0	0	0	0	0	0	0	0	0	0
Total	1	2	1 800	1 800	50	75	0	0	0	0	0	0	0	0	0	0
Commercial																
Agrandissement de bâtiment	0	1	0	400 000	0	1 200	0	0	0	0	0	0	0	0	0	0
Changement d'usage ou de destination	5	11	0	1 000	450	1 000	0	0	0	2	0	0	0	200	0	0
Déblai / Remblai	0	0	0	0	0	0	0	0	1	1	15 000	15 000	0	0	0	0
Démolition partielle d'une construction	0	1	0	4 000	0	100	0	0	0	0	0	0	0	0	0	0
Enseigne	6	10	10 550	12 450	300	450	0	0	5	11	8 000	13 650	200	550	0	0
Occupation	0	0	0	0	0	0	0	0	19	22	0	0	1 550	1 750	0	0
Raccordement services d'aqueduc et d'égout	0	0	0	0	0	0	0	0	0	1	0	0	0	83	0	0
Raccordement services d'aqueduc et d'égouts	0	1	0	0	0	83	0	0	0	0	0	0	0	0	0	0
Réparation d'une construction	1	2	22 900	86 900	100	292	0	0	4	12	62 000	243 400	350	1 190	0	0
Transformation / Rénovation de bâtiment	4	8	80 000	104 750	370	720	0	0	6	11	309 500	1 033 500	1 076	3 363	0	0

Catégorie / type	2013								2012							
	Nb permis émis		Valeur		Montant		Nb de logements		Nb permis émis		Valeur		Montant		Nb de logements	
	février	Cumulatif	février	Cumulatif	février	Cumulatif	février	Cumulatif	février	Cumulatif	février	Cumulatif	février	Cumulatif	février	Cumulatif
Utilisation de l'emprise de rue et équipements municipaux	0	1	0	0	0	100	0	0	0	0	0	0	0	0	0	0
Total	16	35	113 450	609 100	1 220	3 945	0	0	35	60	394 500	1 305 550	3 176	7 136	0	0

<i>Institutionnel et gouvernemental</i>																
Démolition	2	2	60 000	60 000	0	0	0	0	0	0	0	0	0	0	0	0
Occupation	0	2	0	0	0	150	0	0	0	0	0	0	0	0	0	0
Transformation / Rénovation de bâtiment	0	2	0	425 218	0	1 155	0	0	0	0	0	0	0	0	0	0
Total	2	6	60 000	485 218	0	1 305	0	0	0	0	0	0	0	0	0	0

<i>Industriel</i>																
Agrandissement de bâtiment	0	0	0	0	0	0	0	0	1	1	1 600 000	1 600 000	3 900	3 900	0	0
Bâtiment accessoire / de service	0	0	0	0	0	0	0	0	0	1	0	25 000	0	100	0	0
Enseigne	1	1	5 000	5 000	50	50	0	0	1	2	0	5 500	50	100	0	0
Occupation	0	0	0	0	0	0	0	0	1	1	0	0	0	0	0	0
Raccordement services d'aqueduc et d'égouts	0	1	0	0	0	0	0	0	0	0	0	0	0	0	0	0
Stationnement	0	0	0	0	0	0	0	0	1	1	0	0	100	100	0	0
Transformation / Rénovation de bâtiment	1	2	225 000	265 000	675	795	0	0	0	0	0	0	0	0	0	0
Travaux dans l'emprise de rue	0	0	0	0	0	0	0	0	2	2	0	0	440	440	0	0
Utilisation de l'emprise de rue et équipements municipaux	1	1	0	0	110	110	0	0	0	0	0	0	0	0	0	0
Total	3	5	230 000	270 000	835	955	0	0	6	8	1 600 000	1 630 500	4 490	4 640	0	0

<i>Résidentiel</i>																
Abattage d'arbres	1	1	0	0	25	25	0	0	5	6	0	0	125	150	0	0
Agrandissement de bâtiment	4	8	142 500	218 000	350	580	0	0	3	6	122 000	150 000	310	460	0	0
Bâtiment accessoire / de service	2	9	17 000	164 800	100	450	0	0	4	11	72 000	122 800	200	550	0	0
Captage des eaux souterraines (Puits)	0	1	0	0	0	50	0	0	0	0	0	0	0	0	0	0
Changement d'usage ou de destination	0	1	0	0	0	100	0	0	3	4	0	0	300	350	0	0
Construction Nouvelle	10	14	2 538 743	3 503 743	3 500	4 900	15	23	14	33	5 330 000	10 340 000	6 600	14 700	38	81
Démolition	1	1	20 240	20 240	50	50	0	0	0	0	0	0	0	0	0	0

Catégorie / type	2013								2012							
	Nb permis émis		Valeur		Montant		Nb de logements		Nb permis émis		Valeur		Montant		Nb de logements	
	février	Cumulatif	février	Cumulatif	février	Cumulatif	février	Cumulatif	février	Cumulatif	février	Cumulatif	février	Cumulatif	février	Cumulatif
Démolition complète d'une construction	0	3	0	11 850	0	450	0	0	2	3	300	300	100	150	0	0
Enseigne	0	0	0	0	0	0	0	0	1	1	0	0	50	50	0	0
Installation septique	2	7	0	70 000	100	350	0	0	5	10	56 388	56 388	250	500	0	0
Occupation	1	1	0	0	100	100	0	0	2	2	0	0	150	150	0	0
Opération - Deux générations / Bi-génération (Renouvellement)	12	18	0	0	3 960	5 940	0	0	1	18	0	0	330	5 940	0	0
Raccordement services d'aqueduc et d'égout	0	0	0	0	0	0	0	0	11	29	0	0	908	2 393	0	0
Raccordement services d'aqueduc et d'égouts	7	13	0	0	578	1 008	0	0	0	0	0	0	0	0	0	0
Réparation d'une construction	5	7	83 000	85 100	220	320	0	0	31	37	306 800	413 300	1 560	1 970	1	1
Stationnement	2	3	12 000	337 000	100	750	0	0	4	8	156 000	266 000	412	652	0	0
Transformation / Rénovation de bâtiment	11	20	181 700	291 200	600	1 060	2	3	3	11	161 281	289 281	414	899	1	1
Utilisation de l'emprise de rue et équipements municipaux	0	1	0	0	0	100	0	0	0	0	0	0	0	0	0	0
Total	58	108	2 995 183	4 701 933	9 683	16 233	17	26	89	179	6 204 769	11 638 069	11 709	28 914	40	83
Grand total	82	158	3 408 933	6 076 551	11 888	22 612	17	26	131	248	8 200 869	14 575 719	19 575	40 889	40	83



Rapport comparatif pour l'intervalle du 01/02/2013 au 28/02/2013

VILLE DE SAINT-HYACINTHE

	Du 01/02/2013 au 28/02/2013				Du 01/02/2012 au 29/02/2012			
District électoral: Sainte-Rosalie								
Type permis	* Créés	Émis	Valeur	Montant	* Créés	Émis	Valeur	Montant
<i>Agrandissement de bâtiment</i>						1	5 000.00	50.00
<i>Bâtiment accessoire / de service</i>		1	2 000.00	50.00				
<i>Changement d'usage ou de destination</i>		1		100.00				
<i>Démolition complète d'une construction</i>						2	1 600.00	250.00
<i>Enseigne</i>		1	1 800.00	50.00				
<i>Installation septique</i>						5	56 388.00	250.00
<i>Opération - Deux générations / Bi-générations (Renouvellement)</i>		1		330.00				
<i>Réparation d'une construction</i>						4	28 000.00	200.00
<i>Lotissement</i>						2		350.00
Total:		4	3 800.00	530.00		14	90 988.00	1 100.00
District électoral: Laurier								
Type permis	* Créés	Émis	Valeur	Montant	* Créés	Émis	Valeur	Montant
<i>Agrandissement de bâtiment</i>						1	12 000.00	50.00
<i>Changement d'usage ou de destination</i>		1		100.00				
<i>Occupation</i>						1		100.00
<i>Opération - Deux générations / Bi-générations (Renouvellement)</i>		1		330.00				
<i>Réparation d'une construction</i>						1	20 000.00	50.00
<i>Lotissement</i>								
Total:		2		430.00		3	32 000.00	200.00

Du 01/02/2013 au 28/02/2013					Du 01/02/2012 au 29/02/2012			
District électoral: Saint-Joseph								
Type permis	* Créés	Émis	Valeur	Montant	* Créés	Émis	Valeur	Montant
<i>Bâtiment accessoire / de service</i>		1	15 000.00	50.00				
<i>Opération - Deux générations / Bi-générations (Renouvellement)</i>		3		990.00				
<i>Réparation d'une construction</i>					1	4	51 800.00	200.00
<i>Transformation / Rénovation de bâtiment</i>		1	15 000.00	50.00				
<i>Lotissement</i>								
Total:		5	30 000.00	1 090.00	1	5	51 800.00	400.00

District électoral: La Providence								
Type permis	* Créés	Émis	Valeur	Montant	* Créés	Émis	Valeur	Montant
<i>Agrandissement de bâtiment</i>		1	15 000.00	50.00				
<i>Construction Nouvelle</i>	2	2	576 743.00	600.00				
<i>Démolition</i>		1						
<i>Démolition complète d'une construction</i>						1	300.00	50.00
<i>Opération - Deux générations / Bi-générations (Renouvellement)</i>		3		990.00				
<i>Réparation d'une construction</i>						6	31 000.00	300.00
<i>Transformation / Rénovation de bâtiment</i>		1	20 000.00	50.00				
<i>Lotissement</i>								
Total:	2	8	611 743.00	1 690.00		8	31 300.00	550.00

District électoral: Douville								
Type permis	* Créés	Émis	Valeur	Montant	* Créés	Émis	Valeur	Montant
<i>Bâtiment accessoire / de service</i>		1	8 500.00	50.00		2	40 000.00	100.00
<i>Construction Nouvelle</i>	8	3	962 000.00	1 400.00	31	7	3 820 000.00	4 500.00
<i>Démolition</i>		2	60 000.00	50.00				
<i>Installation septique</i>		2		100.00				
<i>Opération - Deux générations / Bi-générations (Renouvellement)</i>		2		660.00		1		330.00
<i>Raccordement services d'aqueduc et d'égout</i>						4		330.00
<i>Raccordement services d'aqueduc et d'égouts</i>		3		247.50				

* Nombre de logement créés

	Du 01/02/2013 au 28/02/2013				Du 01/02/2012 au 29/02/2012			
<i>Réparation d'une construction</i>						5	56 000.00	250.00
<i>Stationnement</i>		1	12 000.00	50.00		4	156 000.00	412.00
<i>Transformation / Rénovation de bâtiment</i>		1	10 000.00	50.00				
<i>Lotissement</i>								
Total:		8	1 052 500.00	2 607.50		31	4 072 000.00	6 122.00

District électoral: Saint-Thomas-d'Aquin								
Type permis	* Créés	Émis	Valeur	Montant	* Créés	Émis	Valeur	Montant
<i>Agrandissement de bâtiment</i>		2	117 500.00	250.00		2	1 705 000.00	4 110.00
<i>Enseigne</i>		2	5 600.00	100.00		1		50.00
<i>Occupation</i>		1		100.00		2		200.00
<i>Opération - Deux générations / Bi-générations (Renouvellement)</i>		1		330.00				
<i>Réparation d'une construction</i>						5	65 300.00	310.00
<i>Stationnement</i>						1		100.00
<i>Transformation / Rénovation de bâtiment</i>						2	157 781.00	364.00
<i>Lotissement</i>								
Total:		6	123 100.00	780.00		13	1 928 081.00	5 134.00

District électoral: Saint-Sacrement								
Type permis	* Créés	Émis	Valeur	Montant	* Créés	Émis	Valeur	Montant
<i>Changement d'usage ou de destination</i>		1		100.00		1		100.00
<i>Enseigne</i>						1	5 000.00	50.00
<i>Occupation</i>						2		150.00
<i>Réparation d'une construction</i>		2	8 000.00	100.00		1	14 000.00	50.00
<i>Stationnement</i>		1		50.00				
<i>Transformation / Rénovation de bâtiment</i>		1	20 000.00	50.00		2	47 500.00	220.00
<i>Travaux dans l'emprise de rue</i>						2		440.00
<i>Utilisation de l'emprise de rue et équipements municipaux</i>		1		110.00				
<i>Lotissement</i>								
Total:		6	28 000.00	410.00		9	66 500.00	1 010.00

Du 01/02/2013 au 28/02/2013					Du 01/02/2012 au 29/02/2012			
District électoral: Bois-Joli								
Type permis	* Créés	Émis	Valeur	Montant	* Créés	Émis	Valeur	Montant
<i>Construction Nouvelle</i>	1	1	400 000.00	300.00				
<i>Enseigne</i>		1	9 000.00	50.00		1	1 000.00	50.00
<i>Occupation</i>						2		200.00
<i>Réparation d'une construction</i>		1	35 000.00	70.00		2	42 000.00	150.00
<i>Transformation / Rénovation de bâtiment</i>		3	270 000.00	895.00		4	262 000.00	856.00
<i>Lotissement</i>								
Total:	1	6	714 000.00	1 315.00		11	305 000.00	1 606.00

District électoral: Sacré-Coeur								
Type permis	* Créés	Émis	Valeur	Montant	* Créés	Émis	Valeur	Montant
<i>Changement d'usage ou de destination</i>						1		100.00
<i>Démolition</i>		1	20 240.00	50.00				
<i>Réparation d'une construction</i>						4	13 700.00	200.00
<i>Transformation / Rénovation de bâtiment</i>		4	49 500.00	200.00				
<i>Lotissement</i>								
Total:		5	69 740.00	250.00		6	13 700.00	500.00

District électoral: Cascades								
Type permis	* Créés	Émis	Valeur	Montant	* Créés	Émis	Valeur	Montant
<i>Changement d'usage ou de destination</i>		2		150.00				
<i>Déblai / Remblai</i>						1	15 000.00	
<i>Enseigne</i>		4	950.00	200.00		2	2 000.00	50.00
<i>Occupation</i>						10		700.00
<i>Réparation d'une construction</i>		2	42 900.00	100.00		2	27 000.00	150.00
<i>Transformation / Rénovation de bâtiment</i>		4	52 200.00	250.00	1	1	3 500.00	50.00
<i>Lotissement</i>								
Total:		12	96 050.00	700.00	1	18	47 500.00	1 300.00

District électoral: Hertel-Notre-Dame								
Type permis	* Créés	Émis	Valeur	Montant	* Créés	Émis	Valeur	Montant

* Nombre de logement créés

	Du 01/02/2013 au 28/02/2013				Du 01/02/2012 au 29/02/2012			
<i>Abattage d'arbres</i>		1		25.00		5		125.00
<i>Agrandissement de bâtiment</i>		1	10 000.00	50.00				
<i>Bâtiment accessoire / de service</i>						2	32 000.00	100.00
<i>Changement d'usage ou de destination</i>						1		100.00
<i>Construction Nouvelle</i>	4	4	600 000.00	1 200.00	7	7	1 510 000.00	2 100.00
<i>Enseigne</i>						2		100.00
<i>Occupation</i>						5		350.00
<i>Opération - Deux générations / Bi-générations (Renouvellement)</i>		1		330.00				
<i>Raccordement services d'aqueduc et d'égout</i>						7		577.50
<i>Raccordement services d'aqueduc et d'égouts</i>		4		330.00				
<i>Réparation d'une construction</i>		1	20 000.00	50.00		1	20 000.00	50.00
<i>Transformation / Rénovation de bâtiment</i>	2	1	50 000.00	100.00				
<i>Lotissement</i>								
Total:	6	13	680 000.00	2 085.00	7	30	1 562 000.00	3 502.50
Total:	17	82	3 408 933.00	11 887.50	40	141	8 200 869.00	21 424.50



VILLE DE SAINT-HYACINTHE

Liste des permis généraux et certificats émis

Enseigne							
Permis/ Cert.	Type / Nature / Matricule / Cadastre	Propriétaire/Entrepreneur/Emplacement/ Secteur	Nb. log. Créé(s) / Supprimé(s)	Émission / Début / Fin prévue	Valeur	Montant	Reçu
Certificat 2013-00122	Enseigne <i>Agriculture et activités agricoles</i> 5251-64-2066-0-000-0000 2036795,4790555	9195-5922 QUEBEC INC FERME BUNNY FARM 21600-21600 AVENUE SAINT-LOUIS		19/02/2013 26/02/2013 16/04/2013	1 800,00 \$	50,00 \$	201300189

Nombre de logements créés	0
Nombre de logements supprimés	0
Nombre total de permis/cert.:	1
Valeur totale des travaux:	1 800,00 \$
Montant total des coûts:	50.00

*Le total "Nombre de logements créés" ne contient pas le nombre de logements créés des permis révoqués.
Le total "Nombre de logements supprimés" ne contient pas le nombre de logements supprimés des permis révoqués.
Le total "Valeur totale des travaux" ne contient pas la valeur des travaux des permis révoqués.*



VILLE DE SAINT-HYACINTHE

Liste des permis généraux et certificats émis

Enseigne							
Permis/ Cert.	Type / Nature / Matricule / Cadastre	Propriétaire/Entrepreneur/Emplacement/ Secteur	Nb. log. Créé(s) / Supprimé(s)	Émission / Début / Fin prévue	Valeur	Montant	Reçu
Certificat 2013-00066	Enseigne <i>Commerce et bureaux non structurants</i> 4753-98-8172-0-000-0000 1439963,1439965,1439966	CONSTRUCTIONS ROBIN INC (LES) PUBLI-CITÉ LETTRAPID 419 AVENUE SAINTE-ANNE		05/02/2013 12/02/2013 15/02/2013	150,00 \$	50,00 \$	2012-51814
Certificat 2013-00068	Enseigne <i>Commerce et bureaux non structurants</i> 4854-33-1519-0-000-0000 1439303	TARDY JOHANNE A VENIR 810-810 RUE DES CASCADES		05/02/2013 25/02/2013 01/03/2013	800,00 \$	50,00 \$	201300175
Certificat 2013-00069	Enseigne <i>Commerce et bureaux non structurants</i> 4854-22-6772-0-000-0000 1439292	HENOT ALAIN MME DIANE PLANTE 904 RUE DES CASCADES Cascades		05/02/2013 28/01/2013 28/01/2013	0,00 \$	50,00 \$	201300098
Certificat 2013-00070	Enseigne <i>Commerce et bureaux non structurants</i> 4753-99-0319-0-000-0000 1439725	POIRIER JEAN-PAUL MARIO NARDELLI 1790 RUE DES CASCADES		05/02/2013	0,00 \$	50,00 \$	
Certificat 2013-00131	Enseigne <i>Commerce et bureaux non structurants</i> 4655-55-0135-0-000-0000 4473715	CENTRES D'ACHATS BEAUWARD LTEE (LES) DANIEL PROVENCHER & CIE 1050 BOULEVARD CASAVANT OUEST		21/02/2013 26/02/2013 16/04/2013	9 000,00 \$	50,00 \$	201300163
Certificat 2013-00132	Enseigne <i>Commerce de gros non structurant</i> 4555-72-6407-0-000-0000 1966574	PLACEMENTS MASKA LTEE SURPLUSRD.COM 5530-5550 AVENUE TRUDEAU		21/02/2013 01/03/2013 05/03/2013	600,00 \$	50,00 \$	201300185

Réparation d'une construction							
Permis/ Cert.	Type / Nature / Matricule / Cadastre	Propriétaire/Entrepreneur/Emplacement/ Secteur	Nb. log. Créé(s) / Supprimé(s)	Émission / Début / Fin prévue	Valeur	Montant	Reçu
Certificat 2013-00085	Réparation d'une construction <i>Résidence mixte</i> 4753-98-4682-0-000-0000 1439970	BARRE GUYLAINE LES FENÊTRES H.P. LAMOUREUX INC. 460-462 AVENUE DE L' HOTEL-DIEU		06/02/2013 07/02/2013 20/02/2013	22 900,00 \$	100,00 \$	201300099

Transformation / Rénovation de bâtiment							
Permis/ Cert.	Type / Nature / Matricule / Cadastre	Propriétaire/Entrepreneur/Emplacement/ Secteur	Nb. log. Créé(s) / Supprimé(s)	Émission / Début / Fin prévue	Valeur	Montant	Reçu
Permis 2013-00073	Transformation / Rénovation de bâtiment <i>Commerce et bureaux non structurants</i> 4655-55-0135-0-000-0000 4473715	CENTRES D'ACHATS BEAUWARD LTEE (LES) CONSTRUCTION JACQUES FONTAINE 3200-3200 BOULEVARD LAFRAMBOISE		06/02/2013 07/02/2013 15/03/2013	5 000,00 \$	100,00 \$	201300097
Permis 2013-00089	Transformation / Rénovation de bâtiment <i>Commerce et bureaux structurants</i> 4655-24-7550-0-000-0000 1702734	CENTRES D'ACHATS BEAUWARD LTEE (LES) CENTRES D'ACHATS BEAUWARD LTEE (LES) 3370-3380 BOULEVARD LAFRAMBOISE		08/02/2013 01/04/2013 07/05/2013	40 000,00 \$	120,00 \$	201300144
Permis 2013-00094	Transformation / Rénovation de bâtiment <i>Usage commercial et résidentiel mixte</i> 4853-08-6483-0-000-0000 1440067	DUVAL JOCELYN À venir 1605-1625 RUE SAINT-ANTOINE		11/02/2013 01/02/2013 01/06/2013	15 000,00 \$	100,00 \$	201300107
Permis 2013-00130	Transformation / Rénovation de bâtiment <i>Résidence mixte</i> 4754-03-8516-0-000-0000 1968697	BRODEUR GISELE Construction Jacques Fontaine Inc. 2305 RUE DUVERNAY		21/02/2013 01/03/2013 31/05/2013	20 000,00 \$	50,00 \$	201300145

Changement d'usage ou de destination							
Permis/ Cert.	Type / Nature / Matricule / Cadastre	Propriétaire/Entrepreneur/Emplacement/ Secteur	Nb. log. Créé(s) / Supprimé(s)	Émission / Début / Fin prévue	Valeur	Montant	Reçu
Certificat 2013-00090	Changement d'usage ou de destination <i>Commerce et bureaux non structurants</i> 4853-18-2490-0-000-0000 1439521	9149-9665 QUEBEC INC 370 AVENUE SAINT-FRANCOIS		08/02/2013	0,00 \$	100,00 \$	201300109

Certificat 2013-00098	Changement d'usage ou de destination <i>Commerce de gros non structurant</i> 4953-71-8888-0-000-0000 1297179	R LAMOUREUX DEBOSS (1987) INC 17780 AVENUE SAINT-LOUIS		12/02/2013 01/03/2013 08/03/2013	0,00 \$	100,00 \$	201300138
Certificat 2013-00100	Changement d'usage ou de destination <i>Commerce et bureaux non structurants</i> 4753-78-9717-0-000-0000 1439954	GOYETTE JEAN-LOUIS 2000 RUE DES CASCADES		12/02/2013 12/02/2013 12/02/2013	0,00 \$	50,00 \$	201300115
Certificat 2013-00143	Changement d'usage ou de destination <i>Commerce de gros non structurant</i> 4954-49-1567-0-000-0000 1297384	GESTION MARIO GRAVELINE INC. 1840 BOULEVARD LAURIER EST		28/02/2013 16/01/2013 16/01/2013	0,00 \$	100,00 \$	201300188
Certificat 2013-00145	Changement d'usage ou de destination <i>Commerce et bureaux non structurants</i> 4654-78-6990-0-000-0000 1438268	CINQUE JEAN-CLAUDE 2065 RUE CHERRIER		28/02/2013 01/02/2013 09/03/2013	0,00 \$	100,00 \$	201300171

Nombre de logements créés	0
Nombre de logements supprimés	0
Nombre total de permis/cert.:	16
Valeur totale des travaux:	113 450,00 \$
Montant total des coûts:	1 220.00

*Le total "Nombre de logements créés" ne contient pas le nombre de logements créés des permis révoqués.
Le total "Nombre de logements supprimés" ne contient pas le nombre de logements supprimés des permis révoqués.
Le total "Valeur totale des travaux" ne contient pas la valeur des travaux des permis révoqués.*



VILLE DE SAINT-HYACINTHE

Liste des permis généraux et certificats émis

Démolition							
Permis/ Cert.	Type / Nature / Matricule / Cadastre	Propriétaire/Entrepreneur/Emplacement/ Secteur	Nb. log. Créé(s) / Supprimé(s)	Émission / Début / Fin prévue	Valeur	Montant	Reçu
Permis 2013-00087	Démolition <i>Institution non structurante de quartier</i> 4752-87-6775-0-000-0000 1297765	VILLE DE SAINT-HYACINTHE VILLE DE SAINT-HYACINTHE 2575 RUE SAINT-PAUL		06/02/2013 15/04/2013 19/04/2013	0,00 \$	0,00 \$	
Permis 2013-00123	Démolition <i>Institution non structurante de quartier</i> 4551-95-9538-0-000-0000 1967071	VILLE DE SAINT-HYACINTHE CORDEV CONSTRUCTION 5025-5065 RUE GOUIN		19/02/2013 01/04/2013 12/02/2013	60 000,00 \$	0,00 \$	

Nombre de logements créés	0
Nombre de logements supprimés	0
Nombre total de permis/cert.:	2
Valeur totale des travaux:	60 000,00 \$
Montant total des coûts:	0.00

*Le total "Nombre de logements créés" ne contient pas le nombre de logements créés des permis révoqués.
Le total "Nombre de logements supprimés" ne contient pas le nombre de logements supprimés des permis révoqués.
Le total "Valeur totale des travaux" ne contient pas la valeur des travaux des permis révoqués.*



VILLE DE SAINT-HYACINTHE

Liste des permis généraux et certificats émis

Enseigne							
Permis/ Cert.	Type / Nature / Matricule / Cadastre	Propriétaire/Entrepreneur/Emplacement/ Secteur	Nb. log. Créé(s) / Supprimé(s)	Émission / Début / Fin prévue	Valeur	Montant	Reçu
Certificat 2013-00096	Enseigne <i>Industrie à incidences faibles</i> 4656-03-6766-0-000-0000 1700547	GESTION LISE LALIBERTE INC ENSIGNES PRISMA 7450 AVENUE PION		11/02/2013 21/02/2013 31/03/2013	5 000,00 \$	50,00 \$	201300119
Transformation / Rénovation de bâtiment							
Permis/ Cert.	Type / Nature / Matricule / Cadastre	Propriétaire/Entrepreneur/Emplacement/ Secteur	Nb. log. Créé(s) / Supprimé(s)	Émission / Début / Fin prévue	Valeur	Montant	Reçu
Permis 2013-00106	Transformation / Rénovation de bâtiment <i>Industrie à incidences faibles</i> 4756-03-9832-0-000-0000 1701918	4223942 CANADA INC LUCIEN VANIER ET FILS 1195 RUE JOHNSON EST		14/02/2013 01/03/2013 31/05/2013	225 000,00 \$	675,00 \$	201300146
Utilisation de l'emprise de rue et équipements municipaux							
Permis/ Cert.	Type / Nature / Matricule / Cadastre	Propriétaire/Entrepreneur/Emplacement/ Secteur	Nb. log. Créé(s) / Supprimé(s)	Émission / Début / Fin prévue	Valeur	Montant	Reçu
Permis 2013-00108	Utilisation de l'emprise de rue et équipements municipaux <i>Industriel</i> 4554-42-9704-0-000-0000 3905798	CITE BIOTECHNOLOGIE AGROALIM. VETER. ET AGROENVIRON. (2003) GICLEURS CONCEPT-EAU INC. 3005 AVENUE JOSE-MARIA-ROSELL		14/02/2013 30/04/2013	0,00 \$	110,00 \$	

Nombre de logements créés	0
Nombre de logements supprimés	0
Nombre total de permis/cert.:	3
Valeur totale des travaux:	230 000,00 \$
Montant total des coûts:	835.00

*Le total "Nombre de logements créés" ne contient pas le nombre de logements créés des permis révoqués.
Le total "Nombre de logements supprimés" ne contient pas le nombre de logements supprimés des permis révoqués.
Le total "Valeur totale des travaux" ne contient pas la valeur des travaux des permis révoqués.*



VILLE DE SAINT-HYACINTHE

Liste des permis généraux et certificats émis

Construction Nouvelle							
Permis/ Cert.	Type / Nature / Matricule / Cadastre	Propriétaire/Entrepreneur/Emplacement/ Secteur	Nb. log. Créé(s) / Supprimé(s)	Émission / Début / Fin prévue	Valeur	Montant	Reçu
Permis 2013-00071	Construction Nouvelle <i>Unifamiliale isolée</i> 4852-19-8199-0-000-0000 1296637	LUSSIER YVES LUSSIER YVES 2140 RUE DU COUVENT-DE-LORETTE La Providence	1	05/02/2013 04/03/2013 22/06/2013	326 743,00 \$	300,00 \$	201300095
Permis 2013-00072	Construction Nouvelle <i>Unifamiliale isolée</i> 4852-19-9584-0-000-0000 1296638	ARCOUET MICHEL Constructions PM Morin 2160 RUE DU COUVENT-DE-LORETTE La Providence	1	05/02/2013 25/02/2013 01/07/2013	250 000,00 \$	300,00 \$	201300105
Permis 2013-00077	Construction Nouvelle <i>Unifamiliale en rangée</i> 4452-76-4791-0-000-0000 5017874	L'OEUVRE ANTOINE GIROUARD Constructions Robert Robin inc. 2410 AVENUE JEAN-NOEL-DION Douville	1	06/02/2013 01/03/2013 02/09/2013	150 000,00 \$	300,00 \$	201300156
Permis 2013-00078	Construction Nouvelle <i>Unifamiliale en rangée</i> 4452-76-4681-0-000-0000 5017875	L'OEUVRE ANTOINE GIROUARD Constructions Robin inc. 2420 AVENUE JEAN-NOEL-DION Douville	1	06/02/2013 01/03/2013 02/09/2013	150 000,00 \$	300,00 \$	201300154
Permis 2013-00079	Construction Nouvelle <i>Unifamiliale en rangée</i> 4452-76-4454-0-000-0000 5017876	L'OEUVRE ANTOINE GIROUARD Constructions Robin inc. 2430 AVENUE JEAN-NOEL-DION Douville	1	06/02/2013 01/03/2013 02/09/2013	150 000,00 \$	300,00 \$	201300158
Permis 2013-00080	Construction Nouvelle <i>Unifamiliale en rangée</i> 4452-76-4565-0-000-0000 5017877	L'OEUVRE ANTOINE GIROUARD Constructions Robin inc. 2440 AVENUE JEAN-NOEL-DION Douville	1	06/02/2013 01/03/2013 02/09/2013	150 000,00 \$	300,00 \$	201300160

Permis 2013-00091	Construction Nouvelle <i>Unifamiliale isolée</i> 4855-40-3032-0-000-0000 1439924,5220051	OEUVRE ANTOINE GIROUARD (L) Constructions Robert Robin inc. 805 RUE GIROUARD EST Bois-Joli/Sacré-Coeur	1	08/02/2013 01/02/2013 01/07/2013	400 000,00 \$	300,00 \$	201300117
Permis 2013-00102	Construction Nouvelle <i>Unifamiliale isolée</i> 4852-38-8848-0-000-0000 4915140	9122-6787 QUÉBEC INC Constructions Morissette et Cadran Inc. 2160 RUE LAMBERT-SARAZIN	1	13/02/2013 01/03/2013 31/07/2013	200 000,00 \$	300,00 \$	201300126
Permis 2013-00116	Construction Nouvelle <i>Résidence: 5-6 logis isolés</i> 4852-36-1944-0-000-0000 4915099	9122-6787 QUEBEC INC Constructions Grantham 2241-2247 RUE DES SEIGNEURS OUEST	6	18/02/2013 01/03/2013 01/07/2013	622 000,00 \$	800,00 \$	201300132
Permis 2013-00127	Construction Nouvelle <i>Unifamiliale isolée</i> 4852-37-3398-0-000-0000 4915129	9122-6787 QUEBEC INC Constructions Morissette et Cadran Inc. 2160 AVENUE CHARLES-RACICOT	1	21/02/2013 17/03/2013 01/07/2013	140 000,00 \$	300,00 \$	201300148

Abattage d'arbres

Permis/ Cert.	Type / Nature / Matricule / Cadastre	Propriétaire/Entrepreneur/Emplacement/ Secteur	Nb. log. Créé(s) / Supprimé(s)	Émission / Début / Fin prévue	Valeur	Montant	Reçu
Certificat 2013-00105	Abattage d'arbres <i>Unifamiliale isolée</i> 4452-99-4320-0-000-0000 1967738	PICARD EVAN 2280 RUE BOBBY-HACHEY		14/02/2013 16/02/2013 18/02/2013	0,00 \$	25,00 \$	201300114

Agrandissement de bâtiment

Permis/ Cert.	Type / Nature / Matricule / Cadastre	Propriétaire/Entrepreneur/Emplacement/ Secteur	Nb. log. Créé(s) / Supprimé(s)	Émission / Début / Fin prévue	Valeur	Montant	Reçu
Permis 2013-00065	Agrandissement de bâtiment <i>Unifamiliale isolée</i> 4752-19-1243-0-000-0000 1298729	MESSIER ISABELLE CONSTRUCTION STEVE DURAND 15725 AVENUE HUBERT		05/02/2013 01/06/2013	15 000,00 \$	50,00 \$	201300093
Permis 2013-00075	Agrandissement de bâtiment <i>Usage commercial et résidentiel mixte</i> 4551-27-8883-0-000-0000 1967914	PELLERIN MARTINE PELLERIN MARTINE 5520 BOULEVARD LAURIER OUEST		06/02/2013 01/03/2013 01/08/2013	10 000,00 \$	50,00 \$	201300137

Permis 2013-00109	Agrandissement de bâtiment <i>Unifamiliale isolée</i> 4758-74-1977-0-000-0000 1702320,4211007,4211008	RAINVILLE ROBERT MICHEL BROUILLARD 7395 CHEMIN DU RAPIDE-PLAT NORD		14/02/2013 28/02/2013 01/09/2013	100 000,00 \$	200,00 \$	201300121
Permis 2013-00110	Agrandissement de bâtiment <i>Unifamiliale isolée</i> 4455-47-3675-0-000-0000 2255682	JODOIN MATHIEU Construction Steve Durand 5865 AVENUE DU TOURNESOL		15/02/2013 31/03/2013 01/07/2013	17 500,00 \$	50,00 \$	201300128

Démolition							
Permis/ Cert.	Type / Nature / Matricule / Cadastre	Propriétaire/Entrepreneur/Emplacement/ Secteur	Nb. log. Créé(s) / Supprimé(s)	Émission / Début / Fin prévue	Valeur	Montant	Reçu
Permis 2013-00135	Démolition <i>Bifamiliale isolée</i> 4854-26-8053-0-000-0000 1439355	MARTIN REJEAN LES CONSTRUCTIONS GÉNÉRALE TOUCH INC. 620-630 RUE DES SAMARES		25/02/2013 28/02/2013 02/03/2013	20 240,00 \$	50,00 \$	201300151

Installation septique							
Permis/ Cert.	Type / Nature / Matricule / Cadastre	Propriétaire/Entrepreneur/Emplacement/ Secteur	Nb. log. Créé(s) / Supprimé(s)	Émission / Début / Fin prévue	Valeur	Montant	Reçu
Certificat 2013-00067	Installation septique <i>Unifamiliale isolée</i> 4547-06-7972-0-000-0000 1968623	LANOIE-BRIEN PATRICIA Excavation Sylvain Plante 8085 RUE FRONTENAC		05/02/2013 30/05/2012 01/06/2012	0,00 \$	50,00 \$	201300120
Certificat 2013-00137	Installation septique <i>Unifamiliale isolée</i> 4650-09-6243-0-000-0000 2036990	BENOIT MICHEL A VENIR 5450 RUE SAINT-PIERRE OUEST		25/02/2013 01/04/2013 30/06/2013	0,00 \$	50,00 \$	201300173

Occupation							
Permis/ Cert.	Type / Nature / Matricule / Cadastre	Propriétaire/Entrepreneur/Emplacement/ Secteur	Nb. log. Créé(s) / Supprimé(s)	Émission / Début / Fin prévue	Valeur	Montant	Reçu

Certificat 2013-00112	Occupation <i>Unifamiliale isolée</i> 4455-47-3675-0-000-0000 2255682	JODOIN MATHIEU 5865 AVENUE DU TOURNESOL		15/02/2013 01/07/2013 01/07/2013	0,00 \$	100,00 \$	201300127
--------------------------	--	--	--	--	---------	-----------	-----------

Opération - Deux générations / Bi-générations (Renouvellement)

Permis/ Cert.	Type / Nature / Matricule / Cadastre	Propriétaire/Entrepreneur/Emplacement/ Secteur	Nb. log. Créé(s) / Supprimé(s)	Émission / Début / Fin prévue	Valeur	Montant	Reçu
Certificat 2013-00063	Opération - Deux générations / Bi-générations (Renouvellement) <i>Résidence deux générations</i> 4953-20-7732-0-000-0000 3776477	RICHARD JOANE GADBOIS MARC 1015 RUE DE LA FORGE		04/02/2013	0,00 \$	330,00 \$	201300091
Certificat 2013-00064	Opération - Deux générations / Bi-générations (Renouvellement) <i>Résidence deux générations</i> 4550-99-3304-0-000-0000 1968547	FIDUCIE CAMILLE JEAN 5725 RUE FRONTENAC		04/02/2013	0,00 \$	330,00 \$	201300092
Certificat 2013-00086	Opération - Deux générations / Bi-générations (Renouvellement) <i>Résidence deux générations</i> 4952-19-8525-0-000-0000 3982188	MARTIN FREDERIC ET LESSARD DANNY 17240 AVENUE DU MOULIN		06/02/2013	0,00 \$	330,00 \$	201300103
Certificat 2013-00099	Opération - Deux générations / Bi-générations (Renouvellement) <i>Résidence deux générations</i> 4849-34-8305-0-000-0000 4520522	CHAGNON FRANCIS ET LAPOINTE MAGALIE 18695 GRAND RANG SAINT-FRANCOIS		12/02/2013	0,00 \$	330,00 \$	201300111
Certificat 2013-00104	Opération - Deux générations / Bi-générations (Renouvellement) <i>Résidence deux générations</i> 4256-56-5127-0-000-0000 2256318	TARDIF RAYNALD 8015 BOULEVARD LAFRAMBOISE		13/02/2013	0,00 \$	330,00 \$	201300112
Certificat 2013-00113	Opération - Deux générations / Bi-générations (Renouvellement) <i>Résidence deux générations</i> 5453-35-3987-0-000-0000 2210562	ROY JEAN-MARC 5175 5E RANG		15/02/2013	0,00 \$	330,00 \$	201300164

Certificat 2013-00115	Opération - Deux générations / Bi-générations (Renouvellement) <i>Résidence deux générations</i> 4452-98-6879-0-000-0000 4050593	STEPHANE GUILLETTE & SOPHIE CHAPDELEINE 2220 RUE BOBBY-HACHEY		18/02/2013	0,00 \$	330,00 \$	201300131
Certificat 2013-00118	Opération - Deux générations / Bi-générations (Renouvellement) <i>Résidence deux générations</i> 4752-67-1940-0-000-0000 1296987	RODECK SEAN 16320 AVENUE SAINT-CLEMENT		18/02/2013	0,00 \$	330,00 \$	201300130
Certificat 2013-00120	Opération - Deux générations / Bi-générations (Renouvellement) <i>Résidence deux générations</i> 5053-39-2236-0-000-0000 4282023	RUDY GONCERUT BEAUDRY CAROLINE, LAPERLE SYLVIE 17460 IMPASSE DU BOISE		19/02/2013	0,00 \$	330,00 \$	201300135
Certificat 2013-00125	Opération - Deux générations / Bi-générations (Renouvellement) <i>Résidence deux générations</i> 4752-45-6634-0-000-0000 4204788	LAPOINTE CLAUDE LAPOINTE CLAUDE ET CHARLAND CHANTAL 16255 AVENUE ALEXANDRE-CAMPBELL		20/02/2013	0,00 \$	330,00 \$	201300140
Certificat 2013-00128	Opération - Deux générations / Bi-générations (Renouvellement) <i>Résidence deux générations</i> 4955-01-6036-0-000-0000 1297529	HUBERDEAU RICHARD 1580 RUE BERNARD		21/02/2013 01/01/2013 31/12/2013	0,00 \$	330,00 \$	201300142
Certificat 2013-00144	Opération - Deux générations / Bi-générations (Renouvellement) <i>Résidence deux générations</i> 4753-90-3638-0-000-0000 1297809	RODIER GINO ET AMÉLIE SAVARD 2405 RUE SAINT-PAUL		28/02/2013 01/01/2013 31/12/2013	0,00 \$	330,00 \$	201300169

Réparation d'une construction

Permis/ Cert.	Type / Nature / Matricule / Cadastre	Propriétaire/Entrepreneur/Emplacement/ Secteur	Nb. log. Créé(s) / Supprimé(s)	Émission / Début / Fin prévue	Valeur	Montant	Reçu
Certificat 2013-00092	Réparation d'une construction <i>Bifamiliale isolée</i> 4753-56-2331-0-000-0000 1968653	DECELLES CAROLINE DECELLES CAROLINE 2485-2495 RUE GIROUARD OUEST		08/02/2013 08/02/2013 01/10/2013	20 000,00 \$	0,00 \$	

Certificat 2013-00095	Réparation d'une construction <i>Trifamiliale isolée</i> 4754-49-4694-0-000-0000 1438772	MORIER YVES Rénovation Gérald Laplante 915 RUE VIGER		11/02/2013 18/02/2013 01/06/2013	3 000,00 \$	50,00 \$	201300108
Certificat 2013-00097	Réparation d'une construction <i>Unifamiliale isolée</i> 4755-76-8710-0-000-0000 1700861	LAGACE FRANCOIS ÉBÉNISTERIE GERMAIN INC. 2520 AVENUE LAPORTE		11/02/2013 18/02/2013 11/03/2013	35 000,00 \$	70,00 \$	201300110
Certificat 2013-00107	Réparation d'une construction <i>Unifamiliale isolée</i> 4753-25-4531-0-000-0000 1965948	FOREST YANNICK FOREST YANNICK 760 AVENUE CHOQUETTE		14/02/2013 01/03/2013 01/05/2013	20 000,00 \$	50,00 \$	201300118
Certificat 2013-00121	Réparation d'une construction <i>Trifamiliale isolée</i> 4754-42-2687-0-000-0000 1438383	ST-GERMAIN SYLVIE ST-GERMAIN SYLVIE 2075-2075 AVENUE SAINT-JOSEPH		19/02/2013 20/02/2013 01/07/2013	5 000,00 \$	50,00 \$	201300136

Raccordement services d'aqueduc et d'égouts

Permis/ Cert.	Type / Nature / Matricule / Cadastre	Propriétaire/Entrepreneur/Emplacement/ Secteur	Nb. log. Créé(s) / Supprimé(s)	Émission / Début / Fin prévue	Valeur	Montant	Reçu
Permis 2013-00081	Raccordement services d'aqueduc et d'égouts <i>Unifamiliale en rangée</i> 4452-76-4681-0-000-0000 5017875	L'OEUVRE ANTOINE GIROUARD Constructions Robin inc. 2420 AVENUE JEAN-NOEL-DION Douville		06/02/2013 01/03/2013 02/09/2013	0,00 \$	82,50 \$	201300153
Permis 2013-00082	Raccordement services d'aqueduc et d'égouts <i>Unifamiliale en rangée</i> 4452-76-4454-0-000-0000 5017876	L'OEUVRE ANTOINE GIROUARD Constructions Robin inc. 2430 AVENUE JEAN-NOEL-DION Douville		06/02/2013 01/03/2013 02/09/2013	0,00 \$	82,50 \$	201300157
Permis 2013-00083	Raccordement services d'aqueduc et d'égouts <i>Unifamiliale en rangée</i> 4452-76-4565-0-000-0000 5017877	L'OEUVRE ANTOINE GIROUARD Constructions Robin inc. 2440 AVENUE JEAN-NOEL-DION Douville		06/02/2013 01/03/2013 02/09/2013	0,00 \$	82,50 \$	201300159

Permis 2013-00084	Raccordement services d'aqueduc et d'égouts <i>Unifamiliale en rangée</i> 4452-76-4791-0-000-0000 5017874	L'OEUVRE ANTOINE GIROUARD Constructions Robert Robin inc. 2410 AVENUE JEAN-NOEL-DION Douville		06/02/2013 01/03/2013 02/09/2013	0,00 \$	82,50 \$	201300155
Permis 2013-00103	Raccordement services d'aqueduc et d'égouts <i>Unifamiliale isolée</i> 4852-38-8848-0-000-0000 4915140	9122-6787 QUÉBEC INC Constructions Morissette et Cadran Inc. 2160 RUE LAMBERT-SARAZIN		13/02/2013 01/03/2013 30/03/2013	0,00 \$	82,50 \$	201300125
Permis 2013-00129	Raccordement services d'aqueduc et d'égouts <i>Unifamiliale isolée</i> 4852-37-3398-0-000-0000 4915129	9122-6787 QUEBEC INC Constructions Morissette et Cadran Inc. 2160 AVENUE CHARLES-RACICOT		21/02/2013 17/03/2013 01/07/2013	0,00 \$	82,50 \$	201300147
Permis 2013-00136	Raccordement services d'aqueduc et d'égouts <i>Résidence: 5-6 logis isolés</i> 4852-36-1944-0-000-0000 4915099	9122-6787 QUEBEC INC Constructions Grantham 2241-2247 RUE DES SEIGNEURS OUEST		25/02/2013 23/02/2013 01/03/2013	0,00 \$	82,50 \$	201300152

Transformation / Rénovation de bâtiment

Permis/ Cert.	Type / Nature / Matricule / Cadastre	Propriétaire/Entrepreneur/Emplacement/ Secteur	Nb. log. Créé(s) / Supprimé(s)	Émission / Début / Fin prévue	Valeur	Montant	Reçu
Permis 2013-00074	Transformation / Rénovation de bâtiment <i>Unifamiliale isolée</i> 4549-67-4962-8-000-0000 1969600	RAINVILLE PAUL-EMILE RAINVILLE PAUL-EMILE 6645 RUE FRONTENAC Douville		06/02/2013 05/02/2013 31/07/2013	10 000,00 \$	50,00 \$	201300123
Permis 2013-00093	Transformation / Rénovation de bâtiment <i>Unifamiliale isolée</i> 4853-80-0173-0-000-0000 1299087	NOEL GAETAN GEM & M CONSTRUCTION INC 16925 AVENUE DU FRERE-ANDRE		11/02/2013 01/03/2013 01/04/2013	15 000,00 \$	50,00 \$	201300106
Permis 2013-00111	Transformation / Rénovation de bâtiment <i>Unifamiliale jumelée</i> 4754-96-2149-0-000-0000 3086495	BROUSSEAU YVES BROUSSEAU YVES 900 IMPASSE VADEBONCOEUR		15/02/2013 16/02/2013 01/11/2013	1 500,00 \$	50,00 \$	201300122

Permis 2013-00114	Transformation / Rénovation de bâtiment <i>Unifamiliale isolée</i> 4754-37-3780-0-000-0000 1438577	BELAND PAUL BELAND PAUL 2300 BOULEVARD LAFRAMBOISE		18/02/2013 01/02/2013 01/02/2014	25 000,00 \$	50,00 \$	201300129
Permis 2013-00119	Transformation / Rénovation de bâtiment <i>Résidence : 9 logis et plus variés</i> 4753-05-4647-0-000-0000 1965997	MORIN FRANCOIS MORIN FRANCOIS 2785-2795 RUE DESSAULLES	2	19/02/2013 01/04/2013 31/12/2013	50 000,00 \$	100,00 \$	
Permis 2013-00126	Transformation / Rénovation de bâtiment <i>Unifamiliale isolée</i> 4754-48-4347-0-000-0000 1438681	BORRI NICOLAS RICHARD LEDUC 1135 RUE DU SACRE-COEUR OUEST		20/02/2013 01/02/2013 01/07/2013	15 000,00 \$	50,00 \$	201300141
Permis 2013-00138	Transformation / Rénovation de bâtiment <i>Bifamiliale isolée</i> 4854-62-6285-0-000-0000 1297494	GRAVEL ETIENNE CONSTRUCTION VANASSE 15205-15205 AVENUE SAINT-LOUIS		26/02/2013 01/03/2013 01/08/2014	20 000,00 \$	50,00 \$	201300162
Permis 2013-00139	Transformation / Rénovation de bâtiment <i>Unifamiliale isolée</i> 4852-39-2959-0-000-0000 1296658	RICHARD MICHEL RICHARD MICHEL 16605 AVENUE BOURDAGES SUD		27/02/2013 10/03/2013 10/05/2013	20 000,00 \$	50,00 \$	201300165
Permis 2013-00140	Transformation / Rénovation de bâtiment <i>Trifamiliale isolée</i> 4954-02-4378-0-000-0000 1295834	CHAGNON FRANCIS Les Entreprises Francis Chagnon Inc. 15905-15915 RUE SOLIS		27/02/2013 04/03/2013 08/02/2013	8 000,00 \$	50,00 \$	201300166
Permis 2013-00141	Transformation / Rénovation de bâtiment <i>Unifamiliale isolée</i> 4655-70-0495-0-000-0000 1700660	MORISSETTE JACQUES MORISSETTE JACQUES 2885 AVENUE LAMARCHE		27/02/2013 01/03/2013 01/06/2013	8 000,00 \$	50,00 \$	201300167
Permis 2013-00142	Transformation / Rénovation de bâtiment <i>Résidence : 7-8 logis isolés</i> 4754-92-0146-0-000-0000 1439635	CHICOINE STEPHANIE MAÇONNERIE MICHEL FORTIN 1005-1015 AVENUE LAFRAMBOISE		27/02/2013 03/04/2013 30/06/2013	9 200,00 \$	50,00 \$	201300168

Stationnement

Permis/ Cert.	Type / Nature / Matricule / Cadastre	Propriétaire/Entrepreneur/Emplacement/ Secteur	Nb. log. Créé(s) / Supprimé(s)	Émission / Début / Fin prévue	Valeur	Montant	Reçu
------------------	--------------------------------------	---	--------------------------------------	-------------------------------------	--------	---------	------

Certificat 2013-00088	Stationnement <i>Bifamiliale isolée</i> 4654-16-6220-0-000-0000 1966622	TURBIDE JORDAN TURBIDE JORDAN 2945 AVENUE CHOQUETTE		07/02/2013 01/07/2013	0,00 \$	50,00 \$	201300183
Certificat 2013-00117	Stationnement <i>Résidence: 5-6 logis isolés</i> 4852-36-1944-0-000-0000 4915099	9122-6787 QUEBEC INC Constructions Grantham 2241-2251 RUE DES SEIGNEURS OUEST La Providence		18/02/2013 01/03/2013 01/07/2013	12 000,00 \$	50,00 \$	201300133

Bâtiment accessoire / de service							
Permis/ Cert.	Type / Nature / Matricule / Cadastre	Propriétaire/Entrepreneur/Emplacement/ Secteur	Nb. log. Créé(s) / Supprimé(s)	Émission / Début / Fin prévue	Valeur	Montant	Reçu
Permis 2013-00101	Bâtiment accessoire / de service <i>Unifamiliale isolée</i> 4854-80-1755-0-000-0000 3337175,3337176	HEBERT JEAN HEBERT JEAN 585 RUE SAINT-PIERRE OUEST		13/02/2013 13/02/2013 01/09/2013	15 000,00 \$	50,00 \$	201300116
Permis 2013-00124	Bâtiment accessoire / de service <i>Unifamiliale isolée</i> 5156-74-5665-0-000-0000 4302285	SYLVESTRE PIERRE SYLVESTRE PIERRE 5390 RUE DES SEIGNEURS EST		19/02/2013 19/02/2013 18/06/2013	2 000,00 \$	50,00 \$	201300139

Nombre de logements créés	17
Nombre de logements supprimés	0
Nombre total de permis/cert.:	58
Valeur totale des travaux:	2 995 183,00 \$
Montant total des coûts:	9 682.50

*Le total "Nombre de logements créés" ne contient pas le nombre de logements créés des permis révoqués.
Le total "Nombre de logements supprimés" ne contient pas le nombre de logements supprimés des permis révoqués.
Le total "Valeur totale des travaux" ne contient pas la valeur des travaux des permis révoqués.*



Imprimé le 18 mars 2013

Type de demande: * Tous les types

Etape: * Toutes les étapes

Etat: * Tous les états

Période du 01/02/2013 au 28/02/2013

Rapport des dossiers d'urbanisme

Ville de Saint-Hyacinthe

Tous les dossiers

PIIA (Plan d'implantation et d'intégration architecturale)							
No demande Date demande	Propriétaire / Emplacement		Demandeur			Demande annulée	Date complétée
2013-30056 05/02/2013	9149-9665 QUEBEC INC 370- AVENUE SAINT-FRANCOIS		ZENDOJO 370, AVENUE SAINT-FRANCOIS			__/__/__	06/03/2013
	Processus d'adoption	Date prévue	Date effectuée	Responsable	Délai (jours)	État	No résolution
	Recommandation du CCU	20/02/2013	__/__/__	René Héroux, Chef division permis-inspection			
	Présentation au conseil	__/__/__	__/__/__	Yvan Gatien, Directeur		Non définie	
	Décision du conseil	__/__/__	__/__/__	Yvan Gatien, Directeur		Non définie	
No demande Date demande	Propriétaire / Emplacement		Demandeur			Demande annulée	Date complétée
2013-30057 05/02/2013	9121-6143 QUEBEC INC 1443- RUE DES CASCADES					__/__/__	__/__/__
	Processus d'adoption	Date prévue	Date effectuée	Responsable	Délai (jours)	État	No résolution
	Recommandation du CCU	20/02/2013	20/02/2013	René Héroux, Chef division permis-inspection			
	Présentation au conseil	25/02/2013	25/02/2013	Yvan Gatien, Directeur		Non définie	
	Décision du conseil	25/02/2013	25/03/2013	Yvan Gatien, Directeur		Non définie	13-74
No demande Date demande	Propriétaire / Emplacement		Demandeur			Demande annulée	Date complétée
2013-30070 06/02/2013	WILDING THOMAS 1170- RUE DES CASCADES					__/__/__	__/__/__
	Processus d'adoption	Date prévue	Date effectuée	Responsable	Délai (jours)	État	No résolution
	Recommandation du CCU	20/02/2013	20/02/2013	René Héroux, Chef division permis-inspection			

	Présentation au conseil	25/02/2013	25/02/2013	Yvan Gatien, Directeur		Non définie	
	Décision du conseil	04/03/2013	04/03/2013	Yvan Gatien, Directeur		Non définie	13-74
No demande Date demande	Propriétaire / Emplacement		Demandeur			Demande annulée	Date complétée
2013-30084 20/02/2013	MINISTERE DE L'AGRICULTURE 3220- RUE SICOTTE					__/__/__	__/__/__
	Processus d'adoption	Date prévue	Date effectuée	Responsable	Délai (jours)	État	No résolution
	Recommandation du CCU	05/03/2013	__/__/__	René Héroux, Chef division permis-inspection		Non définie	
	Présentation au conseil	__/__/__	__/__/__	Yvan Gatien, Directeur		Non définie	
	Décision du conseil	__/__/__	__/__/__	Yvan Gatien, Directeur		Non définie	
No demande Date demande	Propriétaire / Emplacement		Demandeur			Demande annulée	Date complétée
2013-30087 26/02/2013	DUBREUIL PASCAL 1740- RUE GIROUARD OUEST					__/__/__	__/__/__
	Processus d'adoption	Date prévue	Date effectuée	Responsable	Délai (jours)	État	No résolution
	Recommandation du CCU	__/__/__	__/__/__			Non définie	
	Présentation au conseil	__/__/__	__/__/__	Yvan Gatien, Directeur		Non définie	
	Décision du conseil	__/__/__	__/__/__	Yvan Gatien, Directeur		Non définie	
No demande Date demande	Propriétaire / Emplacement		Demandeur			Demande annulée	Date complétée
2013-30089 27/02/2013	VILLE DE SAINT-HYACINTHE 5065- RUE GOUIN					__/__/__	__/__/__
	Processus d'adoption	Date prévue	Date effectuée	Responsable	Délai (jours)	État	No résolution
	Présentation au conseil	25/03/2013	__/__/__	Yvan Gatien, Directeur		Non définie	
	Recommandation du CCU	19/03/2013	__/__/__	Yvan Gatien, Directeur		Non définie	
	Décision du conseil	02/04/2013	__/__/__	Yvan Gatien, Directeur		Non définie	

PIIA (Plan d'implantation et d'intégration architecturale)

Nombre de demandes : 6

Dérogation mineure

No demande Date demande	Propriétaire / Emplacement	Demandeur				Demande annulée	Date complétée
2013-30054 01/02/2013	LAVOIE JEAN-DENIS 695- RUE GIROUARD OUEST					__/__/__	__/__/__
	Processus d'adoption	Date prévue	Date effectuée	Responsable	Délai (jours)	État	No résolution
	Réception de la demande	__/__/__	01/02/2013	Danny Gignac, Tech. aménagement du territoire		Non définie	
	Décision du Conseil en séance plénière	__/__/__	25/02/2013	Lynda Cadorette, chef planification		Non définie	
	Recommandation du CCU	__/__/__	20/02/2013	Lynda Cadorette, chef planification		Non définie	
	Avis public	__/__/__	__/__/__		15	Non définie	
	Assemblée du Conseil et entrée en vigueur	02/04/2013	__/__/__	Yvan Gatien, Directeur		Non définie	
No demande Date demande	Propriétaire / Emplacement	Demandeur				Demande annulée	Date complétée
2013-30058 06/02/2013	VILLE DE SAINT-HYACINTHE 2090- RUE CHERRIER					__/__/__	__/__/__
	Processus d'adoption	Date prévue	Date effectuée	Responsable	Délai (jours)	État	No résolution
	Assemblée du Conseil et entrée en vigueur	02/04/2013	__/__/__	Yvan Gatien, Directeur		Non définie	
	Recommandation du CCU	__/__/__	20/02/2013	Lynda Cadorette, chef planification			
	Avis public	__/__/__	__/__/__		15	Non définie	
	Réception de la demande	__/__/__	16/01/2013	Samuel Gaudreau, Inspecteur municipal		Non définie	
	Décision du Conseil en séance plénière	__/__/__	25/02/2013	Lynda Cadorette, chef planification		Non définie	
No demande Date demande	Propriétaire / Emplacement	Demandeur				Demande annulée	Date complétée
2013-30086 26/02/2013	VILLE DE SAINT-HYACINTHE 1895- RUE GIROUARD EST					__/__/__	__/__/__
	Processus d'adoption	Date prévue	Date effectuée	Responsable	Délai (jours)	État	No résolution
	Recommandation du CCU	05/03/2013	05/03/2013	Lynda Cadorette, chef planification		Non définie	
	Avis public	__/__/__	__/__/__		15	Non définie	
	Assemblée du Conseil et entrée en vigueur	15/04/2013	__/__/__	Yvan Gatien, Directeur		Non définie	

Réception de la demande	_/_/___	22/02/2013	Danny Gignac, Tech. aménagement du territoire		Non définie	
Décision du Conseil en séance plénière	11/03/2013	11/03/2013			Non définie	

Dérogation mineure

Nombre de demandes : 3

PPCMOI (Projet particulier de const., de mod. ou d'occ. d'un immeuble)

No demande Date demande	Propriétaire / Emplacement		Demandeur			Demande annulée	Date complétée
2013-30069 12/02/2013	CHAMBERLAND PIERRE 5060- RUE DES SEIGNEURS EST					_/_/___	_/_/___
	Processus d'adoption	Date prévue	Date effectuée	Responsable	Délai (jours)	État	No résolution
	Réception de la demande	_/_/___	18/09/2012	Lynda Cadorette, chef planification		Non définie	
	Avis préliminaire du CCU	_/_/___	23/10/2012	Danny Gignac, Tech. aménagement du territoire		Non définie	
	Recommandation du CCU	_/_/___	20/02/2013	Lynda Cadorette, chef planification		Non définie	
	Décision du Conseil en séance plénière	_/_/___	25/02/2013			Non définie	
	Avis préliminaire du CCU	_/_/___	02/10/2012	Lynda Cadorette, chef planification		Non définie	

PPCMOI (Projet particulier de const., de mod. ou d'occ. d'un immeuble)

Nombre de demandes : 1

Usage conditionnel

No demande Date demande	Propriétaire / Emplacement		Demandeur			Demande annulée	Date complétée
2013-30081 19/02/2013	HUARD SIMON 2084- RUE BERNARD					_/_/___	_/_/___
	Processus d'adoption	Date prévue	Date effectuée	Responsable	Délai (jours)	État	No résolution
	Réception de la demande	_/_/___	_/_/___	Lynda Cadorette, chef planification		Non définie	
	Décision du Conseil en séance plénière	11/03/2013	11/03/2013	Yvan Gatien, Directeur		Non définie	
	Assemblée du Conseil et entrée en vigueur	15/04/2013	_/_/___			Non définie	
	Recommandation du CCU	05/03/2013	_/_/___	Lynda Cadorette, chef planification		Non définie	
	Avis public	_/_/___	_/_/___		15	Non définie	

Modification d'un règlement d'urbanisme local (MRU)							
No demande Date demande	Propriétaire / Emplacement		Demandeur			Demande annulée	Date complétée
2013-30071 13/02/2013	GESTION BAZINET MORIN SENC (et AUTRES) CHEMIN DU RAPIDE-PLAT NORD					__/__/__	__/__/__
	Processus d'adoption	Date prévue	Date effectuée	Responsable	Délai (jours)	État	No résolution
	Recommandation du CCU	__/__/__	__/__/__			Non définie	
	Présentation au conseil	__/__/__	__/__/__	Yvan Gatien, Directeur		Non définie	
	Décision du conseil	__/__/__	__/__/__	Yvan Gatien, Directeur		Non définie	
No demande Date demande	Propriétaire / Emplacement		Demandeur			Demande annulée	Date complétée
2013-30072 14/02/2013	BOUCHARD YVES 6350- RUE FRONTENAC					25/02/2013	25/02/2013
	Processus d'adoption	Date prévue	Date effectuée	Responsable	Délai (jours)	État	No résolution
	Recommandation du CCU	__/__/__	__/__/__			Non définie	
	Présentation au conseil	__/__/__	__/__/__	Yvan Gatien, Directeur		Non définie	
	Décision du conseil	__/__/__	__/__/__	Yvan Gatien, Directeur		Non définie	
No demande Date demande	Propriétaire / Emplacement		Demandeur			Demande annulée	Date complétée
2013-30074 15/02/2013	SOCIETE D'AGRICULTURE DE SAINT-HYACINTHE (LA) 2730- AVENUE BEAUPARLANT					__/__/__	__/__/__
	Processus d'adoption	Date prévue	Date effectuée	Responsable	Délai (jours)	État	No résolution
	Réception de la demande	__/__/__	__/__/__	Danny Gignac, Tech. aménagement du territoire		Non définie	
	Décision du Conseil en séance plénière	11/03/2013	11/03/2013	Yvan Gatien, Directeur		Non définie	
	Entrée en vigueur du règlement	30/05/2013	__/__/__			Non définie	
	Avis de motion en assemblée publique du Conseil	02/04/2013	__/__/__			Non définie	
	Recommandation du CCU	05/03/2013	05/03/2013	Lynda Cadorette, chef planification			

Modification d'un règlement d'urbanisme local (MRU)

Nombre de demandes : 3

Demande de modification d'un bâtiment cité monument historique							
No demande Date demande	Propriétaire / Emplacement		Demandeur			Demande annulée	Date complétée
2013-30088 27/02/2013	VILLE DE SAINT-HYACINTHE 1555- RUE DES CASCADES					__/__/__	__/__/__
	Processus d'adoption	Date prévue	Date effectuée	Responsable	Délai (jours)	État	No résolution
	Recommandation du CCU	05/03/2013	__/__/__	Yvan Gatien, Directeur		Non définie	
	Décision du conseil	18/03/2013	__/__/__	Yvan Gatien, Directeur		Non définie	
	Présentation au conseil	11/03/2013	__/__/__	Yvan Gatien, Directeur		Non définie	

Demande de modification d'un bâtiment cité monument historique

Nombre de demandes : 1

Demande d'analyse réglementaire (ÉTUDE)						
No demande Date demande	Propriétaire / Emplacement		Demandeur		Demande annulée	Date complétée
2013-30059 06/02/2013	LUSSIER MICHEL 18405- AVENUE SAINT-LOUIS				__/__/__	__/__/__
2013-30061 05/02/2013	BARRY CALLEBAUT CANADA INC 2950- RUE NELSON				__/__/__	08/02/2013
2013-30062 11/02/2013	HAMEL LYSE 870- RUE DES CASCADES				__/__/__	__/__/__
2013-30067 07/02/2013	BECTROL INC 4550- AVENUE BEAUDRY				__/__/__	14/02/2013
2013-30068 07/02/2013	SYNDICAT DE L'ENSEIGNEMENT VAL-MASKA 4310- BOULEVARD LAURIER EST				__/__/__	12/02/2013
2013-30085 14/02/2013	CARIGNAN JEAN-GUY 9850- CHEMIN DU RAPIDE-PLAT SUD				__/__/__	19/02/2013
2013-30091 28/02/2013	POIRIER DANIELLE 5305- RUE FRONTENAC				__/__/__	28/02/2013

Demande d'analyse réglementaire (ÉTUDE)

Nombre de demandes : 7

Demande générale au comité consultatif agricole (CCA)

2013-30082 19/02/2013	PROREC INC 8100- GRAND RANG		__/__/__	__/__/__
--------------------------	--------------------------------	--	----------	----------

Demande générale au comité consultatif agricole (CCA)

Nombre de demandes : 1

Demande d'autorisation à la CPTAQ

2013-30079 18/02/2013	BEAUDIN JEAN-DENIS BOULEVARD LAURIER OUEST		__/__/__	__/__/__
--------------------------	---	--	----------	----------

Demande d'autorisation à la CPTAQ

Nombre de demandes : 1

Demande de démolition au comité de démolition

2013-30055 04/02/2013	PELOVERRE INC 5955- RUE FRONTENAC		__/__/__	__/__/__
--------------------------	--------------------------------------	--	----------	----------

Demande de démolition au comité de démolition

Nombre de demandes : 1

AVIS DE CHANGEMENT DE NUMÉRO CIVIQUE

2013-30065 11/02/2013	OEUVRE ANTOINE GIROUARD (L) 805- RUE GIROUARD EST		__/__/__	12/02/2013
2013-30066 12/02/2013	SOEURS DE LA CHARITE DE SAINT-HYACINTHE 2160- RUE LAMBERT-SARAZIN		__/__/__	13/02/2013
2013-30073 14/02/2013	CENTRES D'ACHATS BEAUWARD LTEE (LES) 3320- BOULEVARD LAFRAMBOISE		__/__/__	14/02/2013
2013-30075 18/02/2013	L'OEUVRE ANTOINE GIROUARD 2410- AVENUE JEAN-NOEL-DION		__/__/__	18/02/2013
2013-30076 18/02/2013	L'OEUVRE ANTOINE GIROUARD 2420- AVENUE JEAN-NOEL-DION		__/__/__	18/02/2013
2013-30077 18/02/2013	L'OEUVRE ANTOINE GIROUARD 2430- AVENUE JEAN-NOEL-DION		__/__/__	18/02/2013
2013-30078 18/02/2013	L'OEUVRE ANTOINE GIROUARD 2440- AVENUE JEAN-NOEL-DION		__/__/__	18/02/2013
2013-30080 18/02/2013	9122-6787 QUEBEC INC 2241- RUE DES SEIGNEURS OUEST		__/__/__	18/02/2013
2013-30083 20/02/2013	9122-6787 QUEBEC INC 2160- AVENUE CHARLES-RACICOT		__/__/__	__/__/__
2013-30090 27/02/2013	ST-PIERRE DANIEL 750- AVENUE DE L' HOTEL-DIEU		__/__/__	27/02/2013

AVIS DE CHANGEMENT DE NUMÉRO CIVIQUE

Nombre de demandes : 10

Nombre total des demandes : 35



VILLE DE SAINT-HYACINTHE

Rapport mensuel du mois de février 2013

No permis	Propriétaire / Adresse	Arpenteur	Emplacement / Cadastre / Matricule	Lots projetés	Montant
2013-20002	BOUTHILLETTE PAULINE 5935 RUE FRONTENAC	Richard Dion Arpenteur-Géomètre 1995, Rue Girouard Ouest Saint-Hyacinthe (Québec)	5925- RUE FRONTENAC Cadastres: 1968553,2776528	Cadastres: 5185951, 5185952	150,00 \$
No demande	SAINT-HYACINTHE (QC)				
2013-20006	J2S7A9	Plan RD5997 -S Minute 12046	4550-96-3009-0-000-0000		

No permis	Propriétaire / Adresse	Arpenteur	Emplacement / Cadastre / Matricule	Lots projetés	Montant
2013-20003	OEUVRE ANTOINE GIROUARD (L) 650 RUE GIROUARD EST	Guy Bruneau Arpenteur-Géomètre 1995, Rue Girouard Ouest Saint-Hyacinthe (Québec)	RUE GIROUARD EST Cadastres: 1439924,1439926,1439925	Cadastres: 5220051, 5220052, 5220053	200,00 \$
No demande	SAINT-HYACINTHE (QC)				
2013-20003	J2S2Y2	Plan 1015897 Minute 22350	4855-40-2930-0-000-0000		

No permis	Propriétaire / Adresse	Arpenteur	Emplacement / Cadastre / Matricule	Lots projetés	Montant
2013-20004	FABRIQUE PAROISSE NOTRE-DAME DU RO 2200 RUE GIROUARD OUEST	Guy Bruneau Arpenteur-Géomètre 1995, Rue Girouard Ouest Saint-Hyacinthe (Québec)	1505- RUE GIROUARD EST Cadastres: 3082211,1701032	Cadastres: 5214341, 5214342, 5216002	150,00 \$
No demande	SAINT-HYACINTHE (QC)				
2013-20002	J2S3A8	Plan 1015630 Minute 22340 et 22342	4855-66-5142-0-000-0000		

No permis	Propriétaire / Adresse	Arpenteur	Emplacement / Cadastre / Matricule	Lots projetés	Montant
2013-20005	VILLE DE SAINT-HYACINTHE 700 AV DE L'HOTEL-DE-VILLE	Guy Bruneau Arpenteur-Géomètre 1995, Rue Girouard Ouest Saint-Hyacinthe (Québec)	RUE BROUILLETTE Cadastres: 1297314,4599274,1297325,1882680,3816534	Cadastres: 5236459, 5236461, 5236464, 5236460, 5236466	0,00 \$
No demande	SAINT-HYACINTHE (QC)				
2013-20007	J2S5B2	Plan GB9068-S Minute 22380	4954-35-6481-0-000-0000		

	<i>Nombre permis</i>	<i>Montant total</i>
Mensuel:	4	500,00 \$
Cumulatif jusqu'à fin février :	7	750,00 \$
Annuel:	13	1 800,00 \$