

RAPPORT DE CONSTRUCTION 2013



JUILLET

TABLE DES MATIÈRES

Tableaux comparatifs	
Unités de logements créées.....	3
Nombre de permis émis.....	4
Valeur des travaux des permis.....	5
Compilation des permis – Rapport mensuel.....	6
Rapport comparatif par regroupement des types de permis.....	7
Analyse par catégorie d'immeuble.....	9
Rapport comparatif par catégorie d'immeuble.....	10
Rapport comparatif pour l'intervalle du mois de février 2013.....	16
Liste des permis généraux et certificats émis	
Catégorie d'immeuble – Agricole.....	24
Catégorie d'immeuble – Commercial.....	26
Catégorie d'immeuble – Industriel.....	31
Catégorie d'immeuble – Institutionnel et gouvernemental.....	34
Catégorie d'immeuble – Résidentiel.....	36
Rapport des dossiers d'urbanisme.....	64
Permis de lotissement.....	72

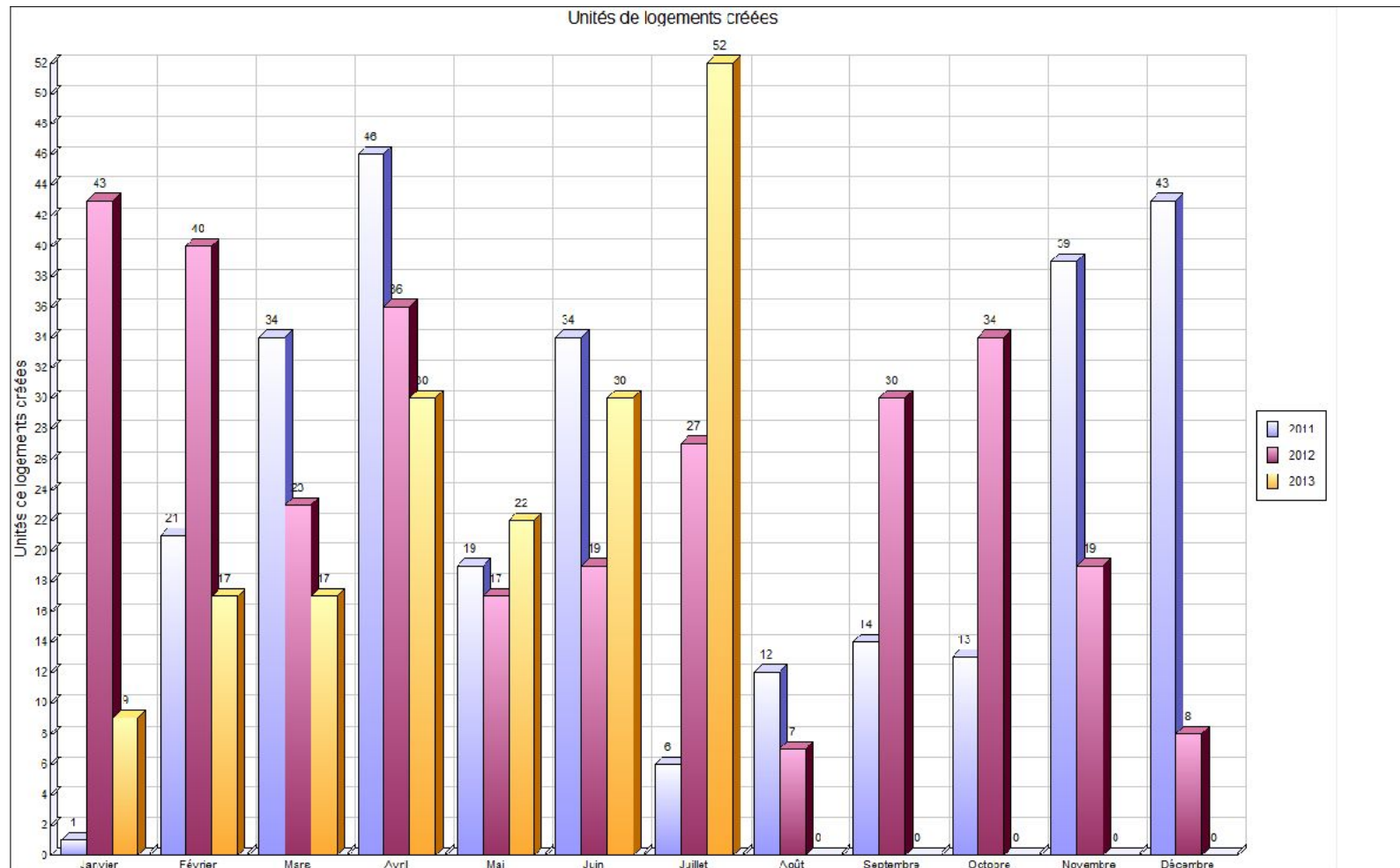

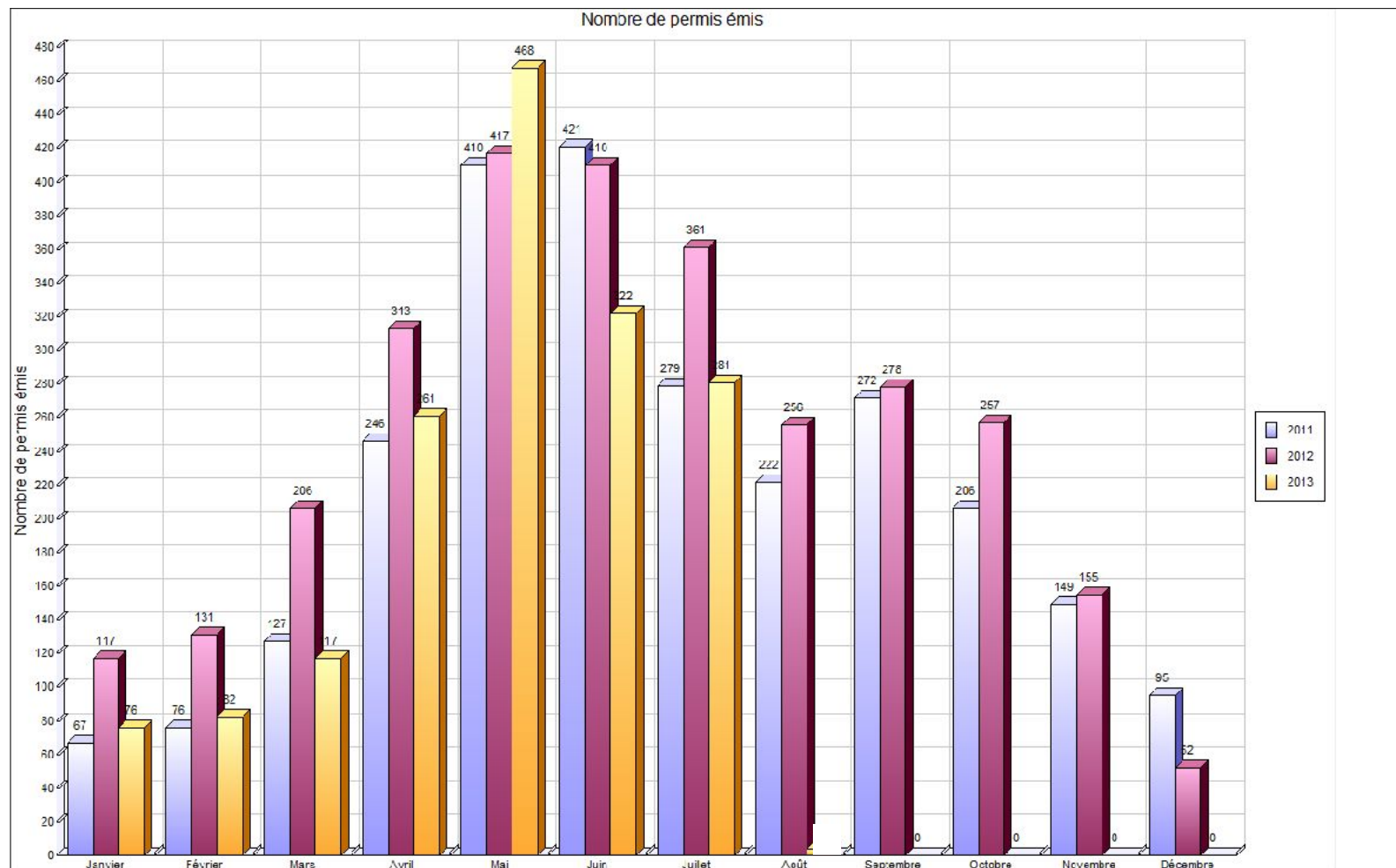

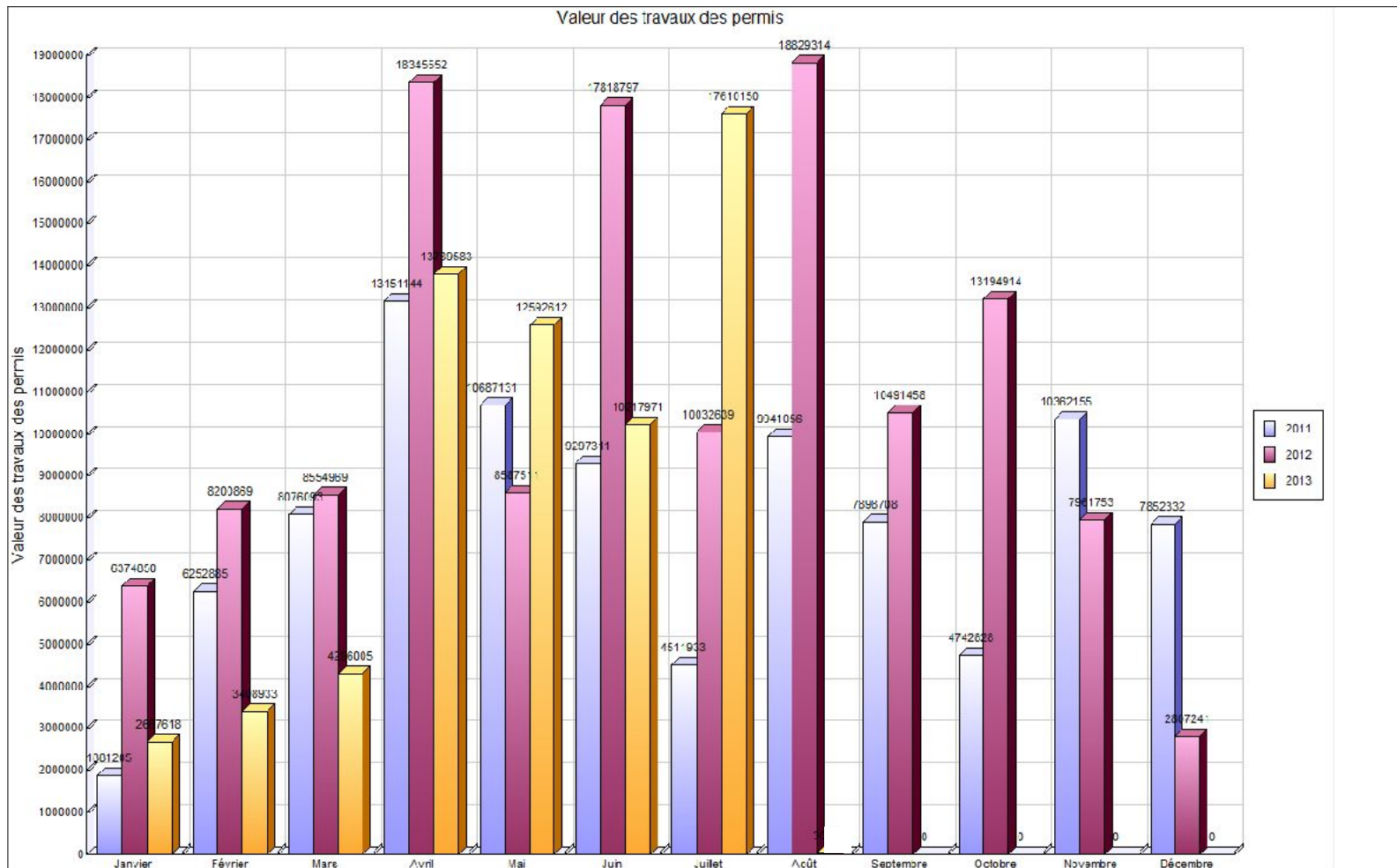

COMPILATION DES PERMIS - RAPPORT MENSUEL

MUNICIPALITÉ: Saint-Hyacinthe

Année: 2013

Numéro des permis	Usage			RÉSIDENTIEL						COMMERCIAL						INDUSTRIEL						INSTITU. & PUBLIC						AGRICOLE						LOCALISATION			
	Bâtiment			PRINC.			ACC.			PRINC.			ACC.			PRINC.			ACC.			PRINC.			ACC.			PRINC.			ACC.			PU	SECT	PPR	
	Travaux			N	A	R	N	A	R	N	A	R	N	A	R	N	A	R	N	A	R	N	A	R	N	A	R	N	A	R	N	A	R			ZI	ZS
Janvier	4	4	11	7	0	0	0	1	3	0	0	0	0	0	2	0	0	0	0	0	2	0	0	0	0	0	0	0	0	0	0	0	0	0	0		
Février	10	4	17	2	0	1	0	0	4	0	0	0	0	0	1	0	0	0	0	0	0	0	0	0	0	0	0	0	0	0	0	0	0	0			
Mars	14	4	32	7	1	1	0	0	4	0	0	0	0	0	0	0	0	0	0	0	1	0	0	0	1	1	1	0	0	0	0	0	0				
Avril	7	8	80	20	1	2	1	0	9	0	0	0	3	0	2	0	0	0	1	0	2	1	0	0	0	0	0	0	0	0	0	0	0				
Mai	18	6	98	30	4	4	0	0	11	0	0	0	0	0	3	0	0	0	0	0	3	1	0	0	0	0	0	2	0	0	0	0	0				
Juin	9	8	84	26	0	6	0	0	1	0	0	0	0	0	0	1	0	0	0	1	1	0	0	0	0	0	0	0	0	0	0	0	0				
Juillet	7	3	46	29	0	1	0	0	3	1	0	0	1	1	0	0	0	0	1	0	0	1	0	0	0	0	2	1	0	0	0	0	0				
Août																																					
Septembre																																					
Octobre																																					
Novembre																																					
Décembre																																					
TOTAL	69	37	368	121	6	15	1	1	35	1	0	0	4	1	8	1	0	0	2	1	9	3	0	0	1	3	2	2	0	0	0	0	0	0			

PRINC. : Bâtiment principal	RCI	}	PU : Périimètre d'urbanisation
ACC. : Bâtiment accessoire			SECT : Secteur agricole au RCI (A1 à A6)
N : Nouvelle construction			PPR : Périimètre de protection rapproché
A : Agrandissement, addition d'étage			ZI : Zone d'interdiction
R : Réparation, rénovation			ZS : Zone sensible

- Notes: 1) Bâtiment accessoire: remise à des fins agricoles, commerciales, résidentielles, industrielles, récréatives, silo, ouvrage d'entreposage des déjections animales.
 2) Nouvelle construction exclue: enseigne, installation septique.



Regroupement / Type de permis	juillet 2013				Cumulatif au 31 juillet 2013				juillet 2012				Cumulatif au 31 juillet 2012			
	Log. Créés	Émis	Valeur	Montant	Log. Créés	Émis	Valeur	Montant	Log. Créés	Émis	Valeur	Montant	Log. Créés	Émis	Valeur	Montant
Urbanisme																
Abattage d'arbres		4		100.00		17		400.00		4		100.00		26		625.00
Abattage d'arbres (Grande surface)						1		25.00								
Agrandissement de bâtiment		8	1 451 800.00	4 399.00		45	3 561 100.00	8 201.00		10	2 362 000.00	5 625.00		74	21 337 481.00	40 279.43
Arrosage		62		1 525.00		248		6 175.00		70		1 750.00		227		5 625.00
Bâtiment accessoire / de service		33	210 550.00	1 700.00		149	4 756 189.00	12 938.70		39	337 684.00	2 075.00		189	3 094 407.00	13 900.00
Bâtiment temporaire		7	7 500.00	900.00		20	12 000.00	2 490.00		6	3 000.00	600.00		32	9 700.00	3 760.00
Captage des eaux souterraines (Puits)						3	5 000.00	150.00						1		50.00
Changement d'usage ou de destination		4	11 000.00	400.00		41	108 000.00	3 650.00		1		100.00		11		950.00
Clôture		10	60 000.00	550.00		61	194 360.00	3 250.00		17	36 666.00	850.00		87	236 814.00	4 400.00
Construction Nouvelle	51	9	11 305 000.00	17 000.00	165	77	37 048 743.00	46 505.00	24	12	5 210 000.00	8 050.00	195	105	35 166 000.00	56 864.00
Déblai / Remblai										1		50.00		5	19 000.00	150.00
Démolition		6	14 800.00	500.00		35	170 365.00	2 650.00								
Démolition complète d'une construction						3	11 850.00	450.00		9	23 300.00	750.00		38	124 900.00	2 710.00
Démolition partielle d'une construction						1	4 000.00	100.00		1		50.00		7	50 000.00	550.00
Déplacement d'une construction						2	2 000.00	100.00						7	10 300.00	350.00
Enseigne		5	45 650.00	300.00		50	202 336.00	2 600.00		12	22 550.00	800.00		63	88 451.00	3 350.00
Installation septique		11	146 000.00	550.00		43	516 800.00	2 300.00		5	64 402.00	250.00		41	328 847.00	2 000.00
Lavethon						2		50.00						2		
Muret						1	2 500.00	50.00								
Occupation						9	10 500.00	850.00		7		500.00		81		5 950.00
Opération - Deux générations / Bi-génération (Renouvellement)		1		330.00		24		7 920.00						23	15 000.00	7 030.00
Piscine		31	241 450.00	1 550.00		117	953 420.00	5 850.00		37	143 845.00	1 850.00		119	862 716.00	6 002.00
Réparation d'une construction		23	3 465 000.00	4 370.00		91	4 990 964.00	9 020.05		63	743 891.00	4 048.00	2	430	7 565 384.00	33 670.94
Stationnement		12	263 100.00	726.00		40	812 182.00	2 254.00		10	54 000.00	450.00		40	939 000.00	3 560.00
Terrasse saisonnière						15	16 000.00	1 175.00						15	22 000.00	1 200.00
Transformation / Rénovation de bâtiment	1	28	388 300.00	1 644.00	12	336	11 204 563.00	34 303.55	3	20	1 031 301.00	3 040.00	8	121	7 987 987.00	23 395.00
Vente de garage/Bazar		2		100.00		10		450.00		3		150.00		13		650.00

Regroupement / Type de permis	juillet 2013				Cumulatif au 31 juillet 2013				juillet 2012				Cumulatif au 31 juillet 2012			
	Log. Créés	Émis	Valeur	Montant	Log. Créés	Émis	Valeur	Montant	Log. Créés	Émis	Valeur	Montant	Log. Créés	Émis	Valeur	Montant
Total	52	256	17 610 150.00	36 644.00	177	1 441	64 582 872.00	153 907.30	27	327	10 032 639.00	31 088.00	205	1 757	77 857 987.00	217 021.37
Travaux publics																
Raccordement services d'aqueduc et d'égout										9		742.50		101		8 332.50
Raccordement services d'aqueduc et d'égouts		7		777.50		77		6 605.00								
Travaux dans l'emprise de rue						11		1 600.14								
Travaux dans l'emprise de rue										12		1 324.78		19		2 494.64
Travaux dans l'emprise de rue						1		100.00								
Travaux dans l'emprise de rue														27		5 580.93
Travaux dans l'emprise de rue						4		696.56								
Travaux dans l'emprise de rue														2		440.00
Travaux dans l'emprise de rue - Sciage de bordures et trottoirs		6		1 016.67		16		2 779.62								
Travaux dans l'emprise de rue - Réfection de bordures et trottoir		1		2 437.47		2		3 486.62								
Utilisation de l'emprise de rue										13		1 700.00		43		7 700.00
Utilisation de l'emprise de rue et équipements municipaux		11		2 450.00		55		7 522.50								
Total		25		6 681.64		166		22 790.44		34		3 767.28		192		24 548.07
Non définie																
Non définie														6	57 200.00	200.00
Total														6	57 200.00	200.00
Grand total	52	281	17 610 150.00	43 325.64	177	1 607	64 582 872.00	176 697.74	27	361	10 032 639.00	34 855.28	205	1 955	77 915 187.00	241 769.44



VILLE DE SAINT-HYACINTHE

Analyse par catégorie d'immeuble

	Nbre de permis émis		Valeur		Montant		Nombre de logements	
	2013	2012	2013	2012	2013	2012	2013	2012
Urbanisme								
Résidentiel	212	271	9 954 500	5 539 569	19 205	16 578	52	27
Industriel	8	7	2 620 000	2 070 250	7 319	4 980	0	0
Institutionnel et gouvernemental	6	2	4 785 000	21 000	7 670	100	0	0
Commercial	24	46	189 150	2 386 820	2 000	9 380	0	0
Agricole	4	1	34 500	15 000	350	50	0	0
Non défini	2	0	27 000	0	100	0	0	0
Sous-total	256	327	17 610 150	10 032 639	36 644	31 088	52	27
Travaux publics								
Résidentiel	14	25	0	0	3 997	2 475	0	0
Industriel	0	2	0	0	0	183	0	0
Institutionnel et gouvernemental	0	0	0	0	0	0	0	0
Commercial	2	7	0	0	283	1 110	0	0
Agricole	0	0	0	0	0	0	0	0
Non défini	9	0	0	0	2 402	0	0	0
Sous-total	25	34	0	0	6 682	3 767	0	0
GRAND TOTAL	281	361	17 610 150	10 032 639	43 326	34 855	52	27



Catégorie / type	2013								2012							
	Nb permis émis		Valeur		Montant		Nb de logements		Nb permis émis		Valeur		Montant		Nb de logements	
	juillet	Cumulatif	juillet	Cumulatif	juillet	Cumulatif	juillet	Cumulatif	juillet	Cumulatif	juillet	Cumulatif	juillet	Cumulatif	juillet	Cumulatif
Non défini																
Agrandissement de bâtiment	0	1	0	659 800	0	0	0	0	0	0	0	0	0	0	0	0
Bâtiment accessoire / de service	0	2	0	13 500	0	100	0	0	0	0	0	0	0	0	0	0
Démolition	0	1	0	0	0	50	0	0	0	0	0	0	0	0	0	0
Démolition complète d'une construction	0	0	0	0	0	0	0	0	0	1	0	1 600	0	200	0	0
Piscine	0	1	0	1 000	0	50	0	0	0	0	0	0	0	0	0	0
Raccordement services d'aqueduc et d'égouts	1	1	0	0	83	83	0	0	0	0	0	0	0	0	0	0
Transformation / Rénovation de bâtiment	2	8	27 000	68 000	100	400	0	0	0	0	0	0	0	0	0	0
Travaux dans l'emprise de rue - Sciage de bordures et trottoirs	3	4	0	0	470	552	0	0	0	0	0	0	0	0	0	0
Utilisation de l'emprise de rue et équipements municipaux	5	12	0	0	1 850	2 610	0	0	0	0	0	0	0	0	0	0
Total	11	30	27 000	742 300	2 502	3 845	0	0	0	1	0	1 600	0	200	0	0
Agricole																
Abattage d'arbres	0	0	0	0	0	0	0	0	0	1	0	0	0	25	0	0
Abattage d'arbres (Grande surface)	0	1	0	0	0	25	0	0	0	0	0	0	0	0	0	0
Bâtiment accessoire / de service	0	2	0	130 000	0	390	0	0	0	6	0	303 000	0	1 025	0	0
Changement d'usage ou de destination	1	1	0	0	100	100	0	0	0	0	0	0	0	0	0	0
Construction Nouvelle	0	0	0	0	0	0	0	0	0	1	0	500 000	0	1 500	0	0
Démolition	2	5	14 500	25 000	150	450	0	0	0	0	0	0	0	0	0	0
Démolition complète d'une construction	0	0	0	0	0	0	0	0	0	1	0	5 000	0	50	0	0
Enseigne	0	1	0	1 800	0	50	0	0	0	0	0	0	0	0	0	0

Catégorie / type	2013								2012							
	Nb permis émis		Valeur		Montant		Nb de logements		Nb permis émis		Valeur		Montant		Nb de logements	
	juillet	Cumulatif	juillet	Cumulatif	juillet	Cumulatif	juillet	Cumulatif	juillet	Cumulatif	juillet	Cumulatif	juillet	Cumulatif	juillet	Cumulatif
Installation septique	0	2	0	13 000	0	150	0	0	1	1	15 000	15 000	50	50	0	0
Non définie	0	0	0	0	0	0	0	0	0	2	0	55 000	0	100	0	0
Raccordement services d'aqueduc et d'égouts	0	1	0	0	0	83	0	0	0	0	0	0	0	0	0	0
Réparation d'une construction	0	1	0	5 000	0	100	0	0	0	2	0	55 000	0	220	0	0
Transformation / Rénovation de bâtiment	1	1	20 000	20 000	100	100	0	0	0	0	0	0	0	0	0	0
Total	4	15	34 500	194 800	350	1 448	0	0	1	14	15 000	933 000	50	2 970	0	0

Commercial																
Abattage d'arbres	1	1	0	0	25	25	0	0	0	0	0	0	0	0	0	0
Agrandissement de bâtiment	0	1	0	400 000	0	1 200	0	0	1	2	200 000	350 000	600	1 050	0	0
Arrosage	3	8	0	0	75	200	0	0	1	1	0	0	25	25	0	0
Bâtiment accessoire / de service	0	0	0	0	0	0	0	0	2	2	77 720	77 720	225	225	0	0
Bâtiment temporaire	7	20	7 500	12 000	900	2 490	0	0	6	31	3 000	9 700	600	3 660	0	0
Changement d'usage ou de destination	3	36	11 000	107 000	300	3 200	0	0	0	2	0	0	0	200	0	0
Clôture	1	4	25 000	37 500	50	300	0	0	0	3	0	1 100	0	150	0	0
Construction Nouvelle	0	1	0	400 000	0	1 200	0	0	1	3	1 300 000	3 020 000	3 450	7 860	0	0
Déblai / Remblai	0	0	0	0	0	0	0	0	0	1	0	15 000	0	0	0	0
Démolition	0	2	0	37 000	0	150	0	0	0	0	0	0	0	0	0	0
Démolition complète d'une construction	0	0	0	0	0	0	0	0	2	3	22 000	92 000	250	460	0	0
Démolition partielle d'une construction	0	1	0	4 000	0	100	0	0	0	1	0	0	0	100	0	0
Enseigne	4	43	41 650	186 291	250	2 300	0	0	10	52	12 300	66 200	700	2 800	0	0
Installation septique	1	2	25 000	37 000	100	200	0	0	0	0	0	0	0	0	0	0
Lavethon	0	1	0	0	0	50	0	0	0	0	0	0	0	0	0	0
Occupation	0	3	0	0	0	300	0	0	6	71	0	0	500	5 400	0	0
Raccordement services d'aqueduc et d'égout	0	0	0	0	0	0	0	0	0	3	0	0	0	248	0	0
Raccordement services d'aqueduc et d'égouts	1	2	0	0	183	265	0	0	0	0	0	0	0	0	0	0
Réparation d'une construction	2	6	22 000	295 900	150	706	0	0	9	48	220 500	1 043 530	1 105	4 920	0	0
Stationnement	1	3	55 000	83 000	100	300	0	0	1	2	0	424 000	100	1 372	0	0

Catégorie / type	2013								2012							
	Nb permis émis		Valeur		Montant		Nb de logements		Nb permis émis		Valeur		Montant		Nb de logements	
	juillet	Cumulatif	juillet	Cumulatif	juillet	Cumulatif	juillet	Cumulatif	juillet	Cumulatif	juillet	Cumulatif	juillet	Cumulatif	juillet	Cumulatif
Terrasse saisonnière	0	15	0	16 000	0	1 175	0	0	0	15	0	22 000	0	1 200	0	0
Transformation / Rénovation de bâtiment	1	40	2 000	1 768 750	50	7 095	0	1	7	38	551 300	3 203 166	1 825	10 493	0	1
Travaux dans l'emprise de rue	0	0	0	0	0	0	0	0	1	5	0	0	110	660	0	0
Travaux dans l'emprise de rue	0	1	0	0	0	183	0	0	0	0	0	0	0	0	0	0
Travaux dans l'emprise de rue - Sciage de bordures et trottoirs	0	1	0	0	0	690	0	0	0	0	0	0	0	0	0	0
Utilisation de l'emprise de rue	0	0	0	0	0	0	0	0	6	19	0	0	1 000	5 400	0	0
Utilisation de l'emprise de rue et équipements municipaux	1	9	0	0	100	1 200	0	0	0	0	0	0	0	0	0	0
Vente de garage/Bazar	0	1	0	0	0	0	0	0	0	0	0	0	0	0	0	0
Total	26	201	189 150	3 384 441	2 283	23 328	0	1	53	302	2 386 820	8 324 416	10 490	46 223	0	1

Institutionnel et gouvernemental

Abattage d'arbres	1	1	0	0	25	25	0	0	0	1	0	0	0	25	0	0
Agrandissement de bâtiment	2	2	265 000	265 000	795	795	0	0	0	2	0	2 020 000	0	1 560	0	0
Arrosage	1	2	0	0	0	25	0	0	0	2	0	0	0	50	0	0
Bâtiment accessoire / de service	0	2	0	518 610	0	249	0	0	0	2	0	161 681	0	100	0	0
Clôture	1	1	20 000	20 000	100	100	0	0	0	0	0	0	0	0	0	0
Construction Nouvelle	1	2	4 500 000	6 514 000	6 750	6 750	0	0	0	1	0	2 555 000	0	5 332	0	0
Démolition	0	2	0	60 000	0	0	0	0	0	0	0	0	0	0	0	0
Enseigne	0	1	0	700	0	0	0	0	0	1	0	3 375	0	50	0	0
Lavethon	0	1	0	0	0	0	0	0	0	0	0	0	0	0	0	0
Occupation	0	2	0	0	0	150	0	0	1	3	0	0	0	0	0	0
Réparation d'une construction	0	0	0	0	0	0	0	0	0	7	0	3 155 412	0	8 983	0	0
Stationnement	0	0	0	0	0	0	0	0	1	2	21 000	21 000	100	200	0	0
Transformation / Rénovation de bâtiment	0	9	0	1 960 418	0	4 711	0	0	0	5	0	2 098 984	0	5 336	0	0
Utilisation de l'emprise de rue	0	0	0	0	0	0	0	0	0	1	0	0	0	100	0	0
Total	6	25	4 785 000	9 338 728	7 670	12 804	0	0	2	27	21 000	10 015 452	100	21 736	0	0

Industriel

Abattage d'arbres	0	0	0	0	0	0	0	0	0	1	0	0	0	25	0	0
Agrandissement de bâtiment	3	4	1 098 000	1 098 000	3 294	3 294	0	0	2	8	1 950 000	16 663 150	4 425	32 045	0	0

Catégorie / type	2013								2012							
	Nb permis émis		Valeur		Montant		Nb de logements		Nb permis émis		Valeur		Montant		Nb de logements	
	juillet	Cumulatif	juillet	Cumulatif	juillet	Cumulatif	juillet	Cumulatif	juillet	Cumulatif	juillet	Cumulatif	juillet	Cumulatif	juillet	Cumulatif
Arrosage	1	1	0	0	25	25	0	0	0	3	0	0	0	75	0	0
Bâtiment accessoire / de service	1	2	18 000	3 018 000	100	5 100	0	0	0	2	0	1 425 000	0	3 700	0	0
Bâtiment temporaire	0	0	0	0	0	0	0	0	0	1	0	0	0	100	0	0
Changement d'usage ou de destination	0	1	0	0	0	100	0	0	0	0	0	0	0	0	0	0
Clôture	0	0	0	0	0	0	0	0	0	4	0	24 800	0	250	0	0
Construction Nouvelle	1	5	1 500 000	6 235 000	3 750	8 355	0	0	0	3	0	994 000	0	2 982	0	0
Démolition complète d'une construction	0	0	0	0	0	0	0	0	0	2	0	11 500	0	150	0	0
Enseigne	1	3	4 000	11 500	50	150	0	0	2	8	10 250	18 176	100	400	0	0
Installation septique	0	1	0	18 000	0	100	0	0	0	0	0	0	0	0	0	0
Lavethon	0	0	0	0	0	0	0	0	0	2	0	0	0	0	0	0
Occupation	0	0	0	0	0	0	0	0	0	2	0	0	0	100	0	0
Raccordement services d'aqueduc et d'égout	0	0	0	0	0	0	0	0	1	1	0	0	83	83	0	0
Raccordement services d'aqueduc et d'égouts	0	1	0	0	0	0	0	0	0	0	0	0	0	0	0	0
Réparation d'une construction	0	1	0	0	0	0	0	0	2	4	110 000	286 754	355	883	0	0
Stationnement	1	1	0	0	100	100	0	0	1	5	0	0	100	500	0	0
Transformation / Rénovation de bâtiment	0	5	0	2 985 322	0	5 469	0	0	0	3	0	580 000	0	1 780	0	0
Travaux dans l'emprise de rue	0	0	0	0	0	0	0	0	0	3	0	0	0	550	0	0
Utilisation de l'emprise de rue	0	0	0	0	0	0	0	0	1	1	0	0	100	100	0	0
Utilisation de l'emprise de rue et équipements municipaux	0	1	0	0	0	110	0	0	0	0	0	0	0	0	0	0
Total	8	26	2 620 000	13 365 822	7 319	22 803	0	0	9	53	2 070 250	20 003 380	5 163	43 722	0	0

<i>Résidentiel</i>																
Abattage d'arbres	2	15	0	0	50	350	0	0	4	23	0	0	100	550	0	0
Agrandissement de bâtiment	3	37	88 800	1 138 300	310	2 912	0	0	7	62	212 000	2 304 331	600	5 625	0	0
Arrosage	57	237	0	0	1 425	5 925	0	0	69	221	0	0	1 725	5 475	0	0
Bâtiment accessoire / de service	32	141	192 550	1 076 079	1 600	7 100	0	0	37	177	259 964	1 127 006	1 850	8 850	0	0
Captage des eaux souterraines (Puits)	0	3	0	5 000	0	150	0	0	0	1	0	0	0	50	0	0

Catégorie / type	2013								2012							
	Nb permis émis		Valeur		Montant		Nb de logements		Nb permis émis		Valeur		Montant		Nb de logements	
	juillet	Cumulatif	juillet	Cumulatif	juillet	Cumulatif	juillet	Cumulatif	juillet	Cumulatif	juillet	Cumulatif	juillet	Cumulatif	juillet	Cumulatif
Changement d'usage ou de destination	0	3	0	1 000	0	250	0	0	1	9	0	0	100	750	0	0
Clôture	8	56	15 000	136 860	400	2 850	0	0	17	80	36 666	210 914	850	4 000	0	0
Construction Nouvelle	7	69	5 305 000	23 899 743	6 500	30 200	51	165	11	97	3 910 000	28 097 000	4 600	39 190	24	195
Déblai / Remblai	0	0	0	0	0	0	0	0	1	4	0	4 000	50	150	0	0
Démolition	4	25	300	48 365	350	2 000	0	0	0	0	0	0	0	0	0	0
Démolition complète d'une construction	0	3	0	11 850	0	450	0	0	7	31	1 300	14 800	500	1 850	0	0
Démolition partielle d'une construction	0	0	0	0	0	0	0	0	1	6	0	50 000	50	450	0	0
Déplacement d'une construction	0	2	0	2 000	0	100	0	0	0	7	0	10 300	0	350	0	0
Enseigne	0	2	0	2 045	0	100	0	0	0	2	0	700	0	100	0	0
Installation septique	10	38	121 000	448 800	450	1 850	0	0	4	40	49 402	313 847	200	1 950	0	0
Muret	0	1	0	2 500	0	50	0	0	0	0	0	0	0	0	0	0
Non définie	0	0	0	0	0	0	0	0	0	4	0	2 200	0	100	0	0
Occupation	0	4	0	10 500	0	400	0	0	0	5	0	0	0	450	0	0
Opération - Deux générations / Bi-générations (Renouvellement)	1	24	0	0	330	7 920	0	0	0	23	0	15 000	0	7 030	0	0
Piscine	31	116	241 450	952 420	1 550	5 800	0	0	37	119	143 845	862 716	1 850	6 002	0	0
Raccordement services d'aqueduc et d'égout	0	0	0	0	0	0	0	0	8	97	0	0	660	8 003	0	0
Raccordement services d'aqueduc et d'égouts	5	72	0	0	513	6 175	0	0	0	0	0	0	0	0	0	0
Réparation d'une construction	21	83	3 443 000	4 690 064	4 220	8 214	0	0	52	369	413 391	3 024 688	2 588	18 665	0	2
Stationnement	10	36	208 100	729 182	526	1 854	0	0	7	31	33 000	494 000	150	1 488	0	0
Transformation / Rénovation de bâtiment	24	273	339 300	4 402 073	1 394	16 528	1	11	13	75	480 001	2 105 837	1 215	5 786	3	7
Travaux dans l'emprise de rue	0	0	0	0	0	0	0	0	0	14	0	0	0	3 141	0	0
Travaux dans l'emprise de rue	0	3	0	0	0	514	0	0	0	0	0	0	0	0	0	0
Travaux dans l'emprise de rue	0	0	0	0	0	0	0	0	11	26	0	0	1 215	4 165	0	0
Travaux dans l'emprise de rue	0	12	0	0	0	1 700	0	0	0	0	0	0	0	0	0	0
Travaux dans l'emprise de rue - Sciage de bordures et trottoirs	3	11	0	0	547	1 538	0	0	0	0	0	0	0	0	0	0

Catégorie / type	2013								2012							
	Nb permis émis		Valeur		Montant		Nb de logements		Nb permis émis		Valeur		Montant		Nb de logements	
	juillet	Cumulatif	juillet	Cumulatif	juillet	Cumulatif	juillet	Cumulatif	juillet	Cumulatif	juillet	Cumulatif	juillet	Cumulatif	juillet	Cumulatif
Travaux dans l'emprise de rue - Réfection de bordures et trottoirs	1	2	0	0	2 437	3 487	0	0	0	0	0	0	0	0	0	0
Utilisation de l'emprise de rue	0	0	0	0	0	0	0	0	6	22	0	0	600	2 100	0	0
Utilisation de l'emprise de rue et équipements municipaux	5	33	0	0	500	3 603	0	0	0	0	0	0	0	0	0	0
Vente de garage/Bazar	2	9	0	0	100	450	0	0	3	13	0	0	150	650	0	0
Total	226	1 310	9 954 500	37 556 781	23 202	112 470	52	176	296	1 558	5 539 569	38 637 339	19 053	126 919	27	204
Grand total	281	1 607	17 610 150	64 582 872	43 326	176 698	52	177	361	1 955	10 032 639	77 915 187	34 855	241 769	27	205



Rapport comparatif pour l'intervalle du 01/07/2013 au 31/07/2013

VILLE DE SAINT-HYACINTHE

	Du 01/07/2013 au 31/07/2013				Du 01/07/2012 au 31/07/2012			
District électoral:								
Type permis	* Créés	Émis	Valeur	Montant	* Créés	Émis	Valeur	Montant
Arrosage		2		50.00		1		25.00
Utilisation de l'emprise de rue						1		100.00
Lotissement								
Total:		2		50.00		2		125.00

District électoral: Sainte-Rosalie								
Type permis	* Créés	Émis	Valeur	Montant	* Créés	Émis	Valeur	Montant
Agrandissement de bâtiment						3	40 000.00	150.00
Arrosage		8		175.00		14		350.00
Bâtiment accessoire / de service		7	59 800.00	350.00		4	60 100.00	200.00
Bâtiment temporaire		1	7 000.00	300.00				
Changement d'usage ou de destination		1		100.00				
Clôture						1	2 200.00	50.00
Construction Nouvelle	7	1	700 000.00	900.00	3	3	700 000.00	900.00
Démolition		1	500.00	50.00				
Démolition complète d'une construction						4	2 000.00	350.00
Installation septique		7	88 000.00	300.00		2	38 402.00	100.00
Piscine		6	18 250.00	300.00		1	6 000.00	50.00
Raccordement services d'aqueduc et d'égout						1		82.50
Raccordement services d'aqueduc et d'égouts		1		82.50				
Réparation d'une construction		2	5 000.00	100.00		9	63 600.00	500.00
Stationnement		2	100.00	50.00				
Transformation / Rénovation de bâtiment		7	70 800.00	410.00		1	15 000.00	50.00

	Du 01/07/2013 au 31/07/2013				Du 01/07/2012 au 31/07/2012			
<i>Travaux dans l'emprise de rue - Sciage de bordures et trottoirs</i>		1		159.24				
<i>Lotissement</i>								
Total:	7	46	949 450.00	3 426.74	3	43	927 302.00	2 782.50

District électoral: Cascades								
Type permis	* Créés	Émis	Valeur	Montant	* Créés	Émis	Valeur	Montant
<i>Abattage d'arbres</i>		1		25.00				
<i>Arrosage</i>						1		25.00
<i>Bâtiment accessoire / de service</i>		1	500.00	50.00		2	2 720.00	50.00
<i>Bâtiment temporaire</i>						1	250.00	100.00
<i>Changement d'usage ou de destination</i>		1	11 000.00	100.00				
<i>Démolition complète d'une construction</i>						1	20 000.00	200.00
<i>Enseigne</i>						2		100.00
<i>Occupation</i>						5		300.00
<i>Piscine</i>						2	6 100.00	100.00
<i>Réparation d'une construction</i>		2	47 000.00	100.00		8	56 891.00	450.00
<i>Stationnement</i>		1	30 000.00	60.00				
<i>Transformation / Rénovation de bâtiment</i>		3	11 500.00	150.00		2	23 800.00	200.00
<i>Travaux dans l'emprise de rue - Réfection de bordures et trottoirs</i>		1		2 437.47				
<i>Utilisation de l'emprise de rue</i>						6		1 000.00
<i>Utilisation de l'emprise de rue et équipements municipaux</i>		1		100.00				
<i>Vente de garage/Bazar</i>		1		50.00		1		50.00
<i>Lotissement</i>								
Total:		13	100 000.00	3 222.47		32	109 761.00	2 675.00

District électoral: Hertel-Notre-Dame								
Type permis	* Créés	Émis	Valeur	Montant	* Créés	Émis	Valeur	Montant
<i>Abattage d'arbres</i>		1		25.00		3		75.00
<i>Agrandissement de bâtiment</i>						1		50.00
<i>Arrosage</i>		11		275.00		14		350.00
<i>Bâtiment accessoire / de service</i>		3	5 500.00	150.00		8	61 800.00	400.00

* Nombre de logement créés

	Du 01/07/2013 au 31/07/2013				Du 01/07/2012 au 31/07/2012			
<i>Bâtiment temporaire</i>		1	500.00	100.00		1	550.00	100.00
<i>Clôture</i>		3	47 000.00	200.00		3	8 131.00	150.00
<i>Construction Nouvelle</i>	7	2	1 310 000.00	1 100.00	5	5	1 300 000.00	1 500.00
<i>Démolition complète d'une construction</i>						2	1 300.00	100.00
<i>Démolition partielle d'une construction</i>						1		50.00
<i>Enseigne</i>		1	1 400.00	50.00				
<i>Piscine</i>		4	48 000.00	200.00		9	22 200.00	450.00
<i>Raccordement services d'aqueduc et d'égout</i>						5		412.50
<i>Raccordement services d'aqueduc et d'égouts</i>		1		82.50				
<i>Réparation d'une construction</i>		2	3 275 000.00	3 300.00		5	27 000.00	300.00
<i>Stationnement</i>		1	20 000.00	50.00		2	15 000.00	100.00
<i>Transformation / Rénovation de bâtiment</i>		2	4 000.00	100.00	3	1	60 000.00	120.00
<i>Utilisation de l'emprise de rue</i>						1		100.00
<i>Utilisation de l'emprise de rue et équipements municipaux</i>		1		100.00				
<i>Vente de garage/Bazar</i>		1		50.00		1		50.00
<i>Lotissement</i>								
Total:	7	36	4 711 400.00	5 882.50	8	62	1 495 981.00	4 307.50

District électoral: Laurier								
Type permis	* Créés	Émis	Valeur	Montant	* Créés	Émis	Valeur	Montant
<i>Abattage d'arbres</i>						1		25.00
<i>Agrandissement de bâtiment</i>		2	268 000.00	804.00				
<i>Arrosage</i>		1		25.00		6		150.00
<i>Bâtiment accessoire / de service</i>		2	20 350.00	150.00		4	16 100.00	200.00
<i>Clôture</i>		1	2 400.00	50.00		2	5 740.00	100.00
<i>Enseigne</i>		1	14 250.00	50.00		1	250.00	50.00
<i>Opération - Deux générations / Bi-générations (Renouvellement)</i>		1		330.00				
<i>Piscine</i>						2	700.00	100.00
<i>Raccordement services d'aqueduc et d'égouts</i>		1		82.50				
<i>Réparation d'une construction</i>		3	14 400.00	150.00		8	45 900.00	400.00
<i>Stationnement</i>		1				1		

	Du 01/07/2013 au 31/07/2013				Du 01/07/2012 au 31/07/2012			
<i>Transformation / Rénovation de bâtiment</i>		4	113 000.00	284.00		3	73 500.00	189.00
<i>Travaux dans l'emprise de rue</i>						5		377.32
<i>Travaux dans l'emprise de rue - Sciage de bordures et trottoirs</i>		2		285.81				
<i>Utilisation de l'emprise de rue et équipements municipaux</i>		2		200.00				
<i>Lotissement</i>								
Total:		24	432 400.00	3 261.31		33	142 190.00	1 591.32

District électoral: Saint-Joseph								
Type permis	* Créés	Émis	Valeur	Montant	* Créés	Émis	Valeur	Montant
<i>Arrosage</i>		4		100.00		9		225.00
<i>Bâtiment accessoire / de service</i>		1	5 000.00	50.00		4	22 000.00	200.00
<i>Changement d'usage ou de destination</i>		1		100.00				
<i>Clôture</i>						3	3 095.00	150.00
<i>Démolition complète d'une construction</i>						1		50.00
<i>Piscine</i>		5	58 800.00	250.00		7	57 200.00	350.00
<i>Raccordement services d'aqueduc et d'égouts</i>		1		82.50				
<i>Réparation d'une construction</i>						4	12 100.00	200.00
<i>Transformation / Rénovation de bâtiment</i>		1	3 000.00	50.00				
<i>Travaux dans l'emprise de rue</i>						2		344.98
<i>Travaux dans l'emprise de rue - Sciage de bordures et trottoirs</i>		2		481.79				
<i>Utilisation de l'emprise de rue et équipements municipaux</i>		1		100.00				
<i>Lotissement</i>								
Total:		16	66 800.00	1 214.29		30	94 395.00	1 519.98

District électoral: La Providence								
Type permis	* Créés	Émis	Valeur	Montant	* Créés	Émis	Valeur	Montant
<i>Arrosage</i>		8		200.00		7		175.00
<i>Bâtiment accessoire / de service</i>		4	51 500.00	200.00		4	84 000.00	375.00
<i>Changement d'usage ou de destination</i>						1		100.00
<i>Clôture</i>		3	3 000.00	150.00		1	500.00	50.00
<i>Démolition</i>		2	200.00	100.00				

* Nombre de logement créés

	Du 01/07/2013 au 31/07/2013				Du 01/07/2012 au 31/07/2012			
<i>Piscine</i>		5	15 700.00	250.00		2	6 900.00	100.00
<i>Réparation d'une construction</i>		5	26 000.00	250.00		8	236 600.00	855.00
<i>Stationnement</i>		1						
<i>Transformation / Rénovation de bâtiment</i>		2	20 500.00	100.00		1	10 000.00	50.00
<i>Travaux dans l'emprise de rue - Sciage de bordures et trottoirs</i>		1		89.83				
<i>Lotissement</i>								
Total:		34	116 900.00	2 189.83		24	338 000.00	1 705.00

District électoral: Douville								
Type permis	* Créés	Émis	Valeur	Montant	* Créés	Émis	Valeur	Montant
<i>Agrandissement de bâtiment</i>		1	6 800.00	50.00		2	152 000.00	350.00
<i>Arrosage</i>		11		275.00		5		125.00
<i>Bâtiment accessoire / de service</i>		7	34 600.00	350.00		6	59 800.00	300.00
<i>Bâtiment temporaire</i>						1		100.00
<i>Clôture</i>		1	2 800.00	50.00		1	4 000.00	50.00
<i>Construction Nouvelle</i>	13	3	1 450 000.00	1 900.00	10	3	2 510 000.00	4 850.00
<i>Déblai / Remblai</i>						1		50.00
<i>Démolition</i>		1	100.00	50.00				
<i>Enseigne</i>						1		100.00
<i>Installation septique</i>		1	25 000.00	100.00				
<i>Piscine</i>		6	44 900.00	300.00		12	38 245.00	600.00
<i>Raccordement services d'aqueduc et d'égout</i>						1		82.50
<i>Raccordement services d'aqueduc et d'égouts</i>		1		82.50				
<i>Réparation d'une construction</i>		4	35 600.00	200.00		5	27 700.00	250.00
<i>Stationnement</i>		2	58 000.00	116.00		2	18 000.00	50.00
<i>Transformation / Rénovation de bâtiment</i>		2	7 500.00	100.00		2	105 000.00	250.00
<i>Utilisation de l'emprise de rue</i>						4		400.00
<i>Lotissement</i>								
Total:	13	41	1 665 300.00	3 723.50	10	46	2 914 745.00	7 557.50

Du 01/07/2013 au 31/07/2013					Du 01/07/2012 au 31/07/2012			
District électoral: Saint-Thomas-d'Aquin								
Type permis	* Créés	Émis	Valeur	Montant	* Créés	Émis	Valeur	Montant
<i>Agrandissement de bâtiment</i>		1	12 000.00	50.00		2	200 000.00	600.00
<i>Arrosage</i>		4		100.00		8		200.00
<i>Bâtiment accessoire / de service</i>		1	2 000.00	50.00		4	21 500.00	200.00
<i>Bâtiment temporaire</i>		2		200.00		1	1 200.00	100.00
<i>Clôture</i>						2	7 000.00	100.00
<i>Construction Nouvelle</i>					6	1	700 000.00	800.00
<i>Démolition</i>		1		200.00				
<i>Démolition complète d'une construction</i>						1		50.00
<i>Enseigne</i>		2	26 000.00	150.00		1	3 500.00	50.00
<i>Installation septique</i>		3	33 000.00	150.00		3	26 000.00	150.00
<i>Piscine</i>		1	5 000.00	50.00				
<i>Raccordement services d'aqueduc et d'égout</i>						1		82.50
<i>Réparation d'une construction</i>		3	56 000.00	170.00		2	95 000.00	305.00
<i>Stationnement</i>		1	55 000.00	100.00		1		100.00
<i>Transformation / Rénovation de bâtiment</i>		4	48 000.00	200.00		4	204 501.00	506.00
<i>Utilisation de l'emprise de rue et équipements municipaux</i>		1		110.00				
<i>Lotissement</i>								
Total:		24	237 000.00	1 530.00	6	31	1 258 701.00	3 243.50

District électoral: Saint-Sacrement								
Type permis	* Créés	Émis	Valeur	Montant	* Créés	Émis	Valeur	Montant
<i>Agrandissement de bâtiment</i>		1	650 000.00	1 950.00		2	1 970 000.00	4 475.00
<i>Arrosage</i>		5		125.00		2		50.00
<i>Bâtiment accessoire / de service</i>						1	2 500.00	50.00
<i>Bâtiment temporaire</i>		3		300.00		1		100.00
<i>Clôture</i>						3	2 000.00	150.00
<i>Construction Nouvelle</i>		1	1 500 000.00	3 750.00				
<i>Enseigne</i>		1	4 000.00	50.00		3	11 500.00	150.00
<i>Piscine</i>		1	5 000.00	50.00		1	3 500.00	50.00
<i>Raccordement services d'aqueduc et d'égouts</i>		1		182.50				

* Nombre de logement créés

	Du 01/07/2013 au 31/07/2013				Du 01/07/2012 au 31/07/2012			
<i>Réparation d'une construction</i>		1	2 000.00	50.00		4	34 000.00	200.00
<i>Stationnement</i>		1		100.00		1		100.00
<i>Transformation / Rénovation de bâtiment</i>		1	60 000.00	120.00		1	5 000.00	100.00
<i>Travaux dans l'emprise de rue</i>						1		110.00
<i>Utilisation de l'emprise de rue et équipements municipaux</i>		3		1 640.00				
<i>Lotissement</i>								
Total:		21	2 221 000.00	9 117.50		20	2 028 500.00	5 535.00

District électoral: Bois-Joli								
Type permis	* Créés	Émis	Valeur	Montant	* Créés	Émis	Valeur	Montant
<i>Abattage d'arbres</i>		1		25.00				
<i>Agrandissement de bâtiment</i>		1	250 000.00	750.00				
<i>Arrosage</i>		4		100.00		2		50.00
<i>Bâtiment accessoire / de service</i>		1	5 000.00	50.00		2	7 164.00	100.00
<i>Bâtiment temporaire</i>						1	1 000.00	100.00
<i>Changement d'usage ou de destination</i>		1		100.00				
<i>Enseigne</i>						3	6 500.00	300.00
<i>Occupation</i>						1		100.00
<i>Piscine</i>		2	36 800.00	100.00		1	3 000.00	50.00
<i>Raccordement services d'aqueduc et d'égout</i>						1		82.50
<i>Réparation d'une construction</i>						7	95 100.00	438.00
<i>Stationnement</i>						1		
<i>Transformation / Rénovation de bâtiment</i>		1	10 000.00	50.00		4	534 500.00	1 525.00
<i>Travaux dans l'emprise de rue</i>						3		409.98
<i>Lotissement</i>								
Total:		13	301 800.00	1 975.00		26	647 264.00	3 155.48

District électoral: Sacré-Coeur								
Type permis	* Créés	Émis	Valeur	Montant	* Créés	Émis	Valeur	Montant
<i>Abattage d'arbres</i>		1		25.00				
<i>Agrandissement de bâtiment</i>		2	265 000.00	795.00				
<i>Arrosage</i>		4		100.00		1		25.00

	Du 01/07/2013 au 31/07/2013				Du 01/07/2012 au 31/07/2012				
<i>Bâtiment accessoire / de service</i>		6	26 300.00	300.00					
<i>Clôture</i>		2	4 800.00	100.00	1	4 000.00	50.00		
<i>Construction Nouvelle</i>	24	2	6 345 000.00	9 350.00					
<i>Démolition</i>		1	14 000.00	100.00					
<i>Enseigne</i>					1	800.00	50.00		
<i>Occupation</i>					1		100.00		
<i>Piscine</i>		1	9 000.00	50.00					
<i>Raccordement services d'aqueduc et d'égouts</i>		1		182.50					
<i>Réparation d'une construction</i>		1	4 000.00	50.00	3	50 000.00	150.00		
<i>Stationnement</i>		2	100 000.00	250.00	2	21 000.00	100.00		
<i>Transformation / Rénovation de bâtiment</i>	1	1	40 000.00	80.00	1		50.00		
<i>Travaux dans l'emprise de rue</i>					1		82.50		
<i>Utilisation de l'emprise de rue</i>					1		100.00		
<i>Utilisation de l'emprise de rue et équipements municipaux</i>		2		200.00					
<i>Vente de garage/Bazar</i>					1		50.00		
<i>Lotissement</i>									
Total:		25	27	6 808 100.00	11 782.50	13	75 800.00	757.50	
Total:		52	297	17 610 150.00	47 375.64	27	362	10 032 639.00	34 955.28



VILLE DE SAINT-HYACINTHE

Liste des permis généraux et certificats émis

Démolition							
Permis/ Cert.	Type / Nature / Matricule / Cadastre	Propriétaire/Entrepreneur/Emplacement/ Secteur	Nb. log. Créé(s) / Supprimé(s)	Émission / Début / Fin prévue	Valeur	Montant	Reçu
Permis 2013-01398	Démolition <i>Agricole</i> 4957-27-0735-0-000-0000 1702121,1702122,1702129,1702130,437 8200	PORGREG INC (LES) PORGREG INC (LES) CHEMIN DU RAPIDE-PLAT SUD		09/07/2013 09/07/2013 09/07/2014	500,00 \$	50,00 \$	201301373
Permis 2013-01550	Démolition <i>Agricole</i> 4755-04-5335-0-000-0000 5306171	SOCIETE D'AGRICULTURE DE SAINT-HYACINTHE (LA) CONSTRUCTION MARIEVILLE INC 2710 AVENUE BEAUPARLANT		24/07/2013 05/08/2013 20/07/2013	14 000,00 \$	100,00 \$	201301553

Transformation / Rénovation de bâtiment							
Permis/ Cert.	Type / Nature / Matricule / Cadastre	Propriétaire/Entrepreneur/Emplacement/ Secteur	Nb. log. Créé(s) / Supprimé(s)	Émission / Début / Fin prévue	Valeur	Montant	Reçu
Permis 2013-01496	Transformation / Rénovation de bâtiment <i>Agriculture et activités agricoles</i> 5154-71-5132-0-000-0000 2036789	FERME DES ROSALIES (2005) INC FERME DES ROSALIES (2005) INC 3575 RUE DES SEIGNEURS EST		18/07/2013 18/07/2013 30/04/2014	20 000,00 \$	100,00 \$	201301452

Changement d'usage ou de destination							
Permis/ Cert.	Type / Nature / Matricule / Cadastre	Propriétaire/Entrepreneur/Emplacement/ Secteur	Nb. log. Créé(s) / Supprimé(s)	Émission / Début / Fin prévue	Valeur	Montant	Reçu

Certificat 2013-01570	Changement d'usage ou de destination <i>Agriculture et activités agricoles</i> 5250-70-6197-0-000-0000 2037288	CHARTIER MARIE-CHRISTINE 24900 AVENUE SAINT-LOUIS		26/07/2013	0,00 \$	100,00 \$	201301525
				01/08/2013			
				01/08/2013			

Nombre de logements créés	0
Nombre de logements supprimés	0
Nombre total de permis/cert.:	4
Valeur totale des travaux:	34 500,00 \$
Montant total des coûts:	350.00

*Le total "Nombre de logements créés" ne contient pas le nombre de logements créés des permis révoqués.
Le total "Nombre de logements supprimés" ne contient pas le nombre de logements supprimés des permis révoqués.
Le total "Valeur totale des travaux" ne contient pas la valeur des travaux des permis révoqués.*



VILLE DE SAINT-HYACINTHE

Liste des permis généraux et certificats émis

Abattage d'arbres							
Permis/ Cert.	Type / Nature / Matricule / Cadastre	Propriétaire/Entrepreneur/Emplacement/ Secteur	Nb. log. Créé(s) / Supprimé(s)	Émission / Début / Fin prévue	Valeur	Montant	Reçu
Certificat 2013-01390	Abattage d'arbres <i>Commerce et bureaux non structurants</i> 4753-59-4131-0-000-0000 4268949	GRUPE FLUET INC RUE DESSAULLES		08/07/2013 08/07/2013 31/08/2013	0,00 \$	25,00 \$	201301355

Arrosage							
Permis/ Cert.	Type / Nature / Matricule / Cadastre	Propriétaire/Entrepreneur/Emplacement/ Secteur	Nb. log. Créé(s) / Supprimé(s)	Émission / Début / Fin prévue	Valeur	Montant	Reçu
Permis 2013-01456	Arrosage <i>Commerce de quartier</i> 4551-15-2387-0-000-0000 1967429	PLOMBERIE REJEAN LEMELIN INC 5785 BOULEVARD LAURIER OUEST		15/07/2013	0,00 \$	25,00 \$	201301421
Permis 2013-01457	Arrosage <i>Commerce et bureaux non structurants</i> 4556-24-0451-0-000-0000 4633915	F BERNARD INC 6081 BOULEVARD LAFRAMBOISE		15/07/2013	0,00 \$	25,00 \$	201301434
Permis 2013-01552	Arrosage <i>Commerce de quartier</i> 5055-87-8761-0-000-0000 2038712	CLINIQUE GAMIDENT INC 4080-4090 BOULEVARD LAURIER EST		24/07/2013	0,00 \$	25,00 \$	201301501

Enseigne							
Permis/ Cert.	Type / Nature / Matricule / Cadastre	Propriétaire/Entrepreneur/Emplacement/ Secteur	Nb. log. Créé(s) / Supprimé(s)	Émission / Début / Fin prévue	Valeur	Montant	Reçu

Certificat 2013-01455	Enseigne <i>Commerce et bureaux non structurants</i> 4554-99-7178-0-000-0000 1966484,3943366	PLACEMENTS MASKA LTEE SUPER NÉON 3050 BOULEVARD CHOQUETTE		15/07/2013 16/07/2013 30/07/2013	6 000,00 \$	100,00 \$	201301436
Certificat 2013-01472	Enseigne <i>Commerce et bureaux non structurants</i> 4753-28-6422-0-000-0000 1965866	9080-3099 QUEBEC INC AUVENTS MULTIPLES 2490-2490 RUE DESSAULLES		16/07/2013 09/07/2013 24/08/2013	1 400,00 \$	50,00 \$	201301437
Certificat 2013-01475	Enseigne <i>Commerce et bureaux non structurants</i> 5055-87-8761-0-000-0000 2038712	CLINIQUE GAMIDENT INC LES ENSEIGNES PROFESSIONNELLES 4080-4090 BOULEVARD LAURIER EST		16/07/2013 16/09/2013 30/11/2013	14 250,00 \$	50,00 \$	201301590
Certificat 2013-01482	Enseigne <i>Commerce et bureaux non structurants</i> 4756-26-2351-0-000-0000 1702423	BENOIT LISE Super Néon enseignes 5290-5290 RUE MARTINEAU		17/07/2013 17/07/2013 28/08/2013	20 000,00 \$	50,00 \$	201301438

Installation septique

Permis/ Cert.	Type / Nature / Matricule / Cadastre	Propriétaire/Entrepreneur/Emplacement/ Secteur	Nb. log. Créé(s) / Supprimé(s)	Émission / Début / Fin prévue	Valeur	Montant	Reçu
Certificat 2013-01370	Installation septique <i>Usage commercial et résidentiel mixte</i> 4453-60-7444-0-000-0000 2255526	TRANSPORT 1941 (QUEBEC) INC EXCAVATION MICHEL BERNIER 4950 BOULEVARD CASAVANT OUEST		08/07/2013	25 000,00 \$	100,00 \$	201300570

Réparation d'une construction

Permis/ Cert.	Type / Nature / Matricule / Cadastre	Propriétaire/Entrepreneur/Emplacement/ Secteur	Nb. log. Créé(s) / Supprimé(s)	Émission / Début / Fin prévue	Valeur	Montant	Reçu
Certificat 2013-01451	Réparation d'une construction <i>Commerce et bureaux non structurants</i> 4853-09-4966-0-000-0000 1439562	VILLE DE SAINT-HYACINTHE KARINE JODOIN 1555 RUE DES CASCADES		15/07/2013 13/07/2013 19/07/2013	20 000,00 \$	100,00 \$	201301422
Certificat 2013-01528	Réparation d'une construction <i>Commerce et bureaux non structurants</i> 4654-94-5457-0-000-0000 1966349	EQUIP BUREAU EXPERTS EBE INC ZIG ZAG SPORTS 2435 AVENUE RAYMOND		22/07/2013 22/07/2013 02/09/2013	2 000,00 \$	50,00 \$	201301478

Raccordement services d'aqueduc et d'égouts							
Permis/ Cert.	Type / Nature / Matricule / Cadastre	Propriétaire/Entrepreneur/Emplacement/ Secteur	Nb. log. Créé(s) / Supprimé(s)	Émission / Début / Fin prévue	Valeur	Montant	Reçu
Permis 2013-01452	Raccordement services d'aqueduc et d'égouts <i>Commerces agroalimentaires</i> 4454-84-6416-0-000-0000 5012903,5037471	ACTIFS GALLIENI INC (LES) FRARE ET GALLANT 6285 BOULEVARD CHOQUETTE		15/07/2013 18/07/2013	0,00 \$	182,50 \$	201301435

Transformation / Rénovation de bâtiment							
Permis/ Cert.	Type / Nature / Matricule / Cadastre	Propriétaire/Entrepreneur/Emplacement/ Secteur	Nb. log. Créé(s) / Supprimé(s)	Émission / Début / Fin prévue	Valeur	Montant	Reçu
Permis 2013-01490	Transformation / Rénovation de bâtiment <i>Commerce et bureaux non structurants</i> 4753-99-0934-0-000-0000 1439726	9024-2843 QUEBEC INC CONSTRUCTION BR 1742-1756 RUE DES CASCADES		17/07/2013 05/08/2013 21/08/2013	2 000,00 \$	50,00 \$	201301448

Stationnement							
Permis/ Cert.	Type / Nature / Matricule / Cadastre	Propriétaire/Entrepreneur/Emplacement/ Secteur	Nb. log. Créé(s) / Supprimé(s)	Émission / Début / Fin prévue	Valeur	Montant	Reçu
Certificat 2013-01560	Stationnement <i>Commerce et bureaux non structurants</i> 4556-05-9681-0-000-0000 4000709	9181-0176 QUEBEC INC LAFLAMME ET MENARD 6165 BOULEVARD LAFRAMBOISE		25/07/2013 05/08/2013 07/10/2013	55 000,00 \$	100,00 \$	201301555

Utilisation de l'emprise de rue et équipements municipaux							
Permis/ Cert.	Type / Nature / Matricule / Cadastre	Propriétaire/Entrepreneur/Emplacement/ Secteur	Nb. log. Créé(s) / Supprimé(s)	Émission / Début / Fin prévue	Valeur	Montant	Reçu
Permis 2013-01433	Utilisation de l'emprise de rue et équipements municipaux <i>Commercial</i> 4654-94-5457-0-000-0000 1966349	EQUIP BUREAU EXPERTS EBE INC 2435 AVENUE RAYMOND		15/07/2013	0,00 \$	100,00 \$	201301405

Bâtiment temporaire							
Permis/ Cert.	Type / Nature / Matricule / Cadastre	Propriétaire/Entrepreneur/Emplacement/ Secteur	Nb. log. Créé(s) / Supprimé(s)	Émission / Début / Fin prévue	Valeur	Montant	Reçu
Certificat 2013-01352	Bâtiment temporaire <i>Commerce et bureaux non structurants</i> 4654-08-4569-0-000-0000 1966485	PLACEMENTS MASKA LTEE 3044 BOULEVARD CHOQUETTE		04/07/2013 08/07/2013 22/07/2013	0,00 \$	100,00 \$	201301317
Certificat 2013-01369	Bâtiment temporaire <i>Commerce et bureaux non structurants</i> 4551-38-5343-0-000-0000 1969567	CLUB PISCINE PLUS ST-HYACINTHE INC 5400 BOULEVARD LAURIER OUEST		08/07/2013 10/07/2013 22/07/2013	500,00 \$	100,00 \$	201301333
Certificat 2013-01388	Bâtiment temporaire <i>Commerce et bureaux structurants</i> 5155-18-7896-0-000-0000 2037696	GERMAIN LARIVIERE (1970) LTEE 4370 BOULEVARD LAURIER EST		08/07/2013 19/07/2013 24/08/2013	7 000,00 \$	300,00 \$	201301353
Certificat 2013-01464	Bâtiment temporaire <i>Commerce et bureaux non structurants</i> 4654-17-6287-0-000-0000 1966658	GROUPE YAMASKA INC BOUTIQUE MODE LE GRENIER 2655 BOULEVARD CASAVANT OUEST		16/07/2013 07/08/2013 18/08/2013	0,00 \$	100,00 \$	201301471
Certificat 2013-01511	Bâtiment temporaire <i>Commerce et bureaux non structurants</i> 4754-17-3942-0-000-0000 1439820	9043-5751 QUEBEC INC CHICOINE RENE 2487 AVENUE SAINTE-ANNE		19/07/2013 20/07/2013 03/08/2013	0,00 \$	100,00 \$	201301470
Certificat 2013-01513	Bâtiment temporaire <i>Commerce et bureaux non structurants</i> 4655-30-7805-0-000-0000 1969117,1969118,1969598	6750931 CANADA INC L'AUBAINERIE 2235 BOULEVARD CASAVANT OUEST		19/07/2013 29/07/2013 13/08/2013	0,00 \$	100,00 \$	201301472
Certificat 2013-01581	Bâtiment temporaire <i>Commerce et bureaux non structurants</i> 4556-71-7858-0-000-0000 1700523	BRETON SYLVIE JEANS DEPOT 5700 RUE MARTINEAU		29/07/2013 07/08/2013 21/08/2013	0,00 \$	100,00 \$	201301601

Changement d'usage ou de destination							
Permis/ Cert.	Type / Nature / Matricule / Cadastre	Propriétaire/Entrepreneur/Emplacement/ Secteur	Nb. log. Créé(s) / Supprimé(s)	Émission / Début / Fin prévue	Valeur	Montant	Reçu

Certificat 2013-01506	Changement d'usage ou de destination <i>Commerce et bureaux non structurants</i> 4753-99-6285-0-000-0000 1440075	PLAC M PERRAULT LTEE ENTREPRISES CLÉMENT PERREAULT 1648 RUE DES CASCADES		18/07/2013 22/07/2013 31/08/2013	11 000,00 \$	100,00 \$	201301465
Certificat 2013-01515	Changement d'usage ou de destination <i>Commerce et bureaux structurants</i> 4655-55-0135-0-000-0000 4473715	CENTRES D'ACHATS BEAUWARD LTEE (LES) 3200 BOULEVARD LAFRAMBOISE		19/07/2013	0,00 \$	100,00 \$	201301482
Certificat 2013-01557	Changement d'usage ou de destination <i>Commerce de gros non structurant</i> 4954-64-8292-0-000-0000 1297312	TERRAMEX INC 1780 RUE BROUILLETTE		25/07/2013 01/08/2013 01/08/2013	0,00 \$	100,00 \$	201301504

Clôture							
Permis/ Cert.	Type / Nature / Matricule / Cadastre	Propriétaire/Entrepreneur/Emplacement/ Secteur	Nb. log. Créé(s) / Supprimé(s)	Émission / Début / Fin prévue	Valeur	Montant	Reçu
Certificat 2013-01334	Clôture <i>Commerce et bureaux non structurants</i> 4653-99-1536-0-000-0000 1968682,1968683,1968684,1968685,196 8686,1968687,4609694,4654673,465467 5,5104132	PLACEMENTS MASKA LTEE BERTRAND MATHIEU LTEE 1300-1388 BOULEVARD CHOQUETTE		03/07/2013 03/07/2013 15/10/2013	25 000,00 \$	50,00 \$	201301297

Nombre de logements créés	0
Nombre de logements supprimés	0
Nombre total de permis/cert.:	26
Valeur totale des travaux:	189 150,00 \$
Montant total des coûts:	2 282.50

*Le total "Nombre de logements créés" ne contient pas le nombre de logements créés des permis révoqués.
Le total "Nombre de logements supprimés" ne contient pas le nombre de logements supprimés des permis révoqués.
Le total "Valeur totale des travaux" ne contient pas la valeur des travaux des permis révoqués.*



VILLE DE SAINT-HYACINTHE

Liste des permis généraux et certificats émis

Construction Nouvelle							
Permis/ Cert.	Type / Nature / Matricule / Cadastre	Propriétaire/Entrepreneur/Emplacement/ Secteur	Nb. log. Créé(s) / Supprimé(s)	Émission / Début / Fin prévue	Valeur	Montant	Reçu
Permis 2013-01498	Construction Nouvelle <i>Industrie à incidences faibles</i> 4453-78-2571-0-000-0000 5087274	GROUPE SECCO INC Arri Construction Inc. 4050 BOULEVARD CASAVANT OUEST		18/07/2013 05/08/2013 01/04/2014	1 500 000,00 \$	3 750,00 \$	201301462
Agrandissement de bâtiment							
Permis/ Cert.	Type / Nature / Matricule / Cadastre	Propriétaire/Entrepreneur/Emplacement/ Secteur	Nb. log. Créé(s) / Supprimé(s)	Émission / Début / Fin prévue	Valeur	Montant	Reçu
Permis 2013-01525	Agrandissement de bâtiment <i>Industries agroalimentaires à incidences moyennes à fortes</i> 4654-30-0325-0-000-0000 1966790,2659648	BARRY CALLEBAUT CANADA INC Arri Construction Inc. 2950 RUE NELSON		22/07/2013 05/08/2013 15/10/2013	650 000,00 \$	1 950,00 \$	201301477
Permis 2013-01537	Agrandissement de bâtiment <i>Industriel</i> 5055-44-6924-0-000-0000 2037715	OLYMEL SEC Construction Luc Loiselle Inc. 3250 BOULEVARD LAURIER EST		23/07/2013 05/08/2013 01/10/2013	198 000,00 \$	594,00 \$	201301614
Permis 2013-01541	Agrandissement de bâtiment <i>Industries agroalimentaires à incidences moyennes à fortes</i> 4656-82-7662-0-000-0000 1702425	AGROPUR COOPERATIVE Arri Construction Inc. 995 RUE JOHNSON EST		23/07/2013 05/08/2013 02/12/2013	250 000,00 \$	750,00 \$	201301516

Arrosage							
Permis/ Cert.	Type / Nature / Matricule / Cadastre	Propriétaire/Entrepreneur/Emplacement/ Secteur	Nb. log. Créé(s) / Supprimé(s)	Émission / Début / Fin prévue	Valeur	Montant	Reçu
Permis 2013-01384	Arrosage <i>Industrie agroalimentaire à incidences faibles</i>			08/07/2013 08/07/2013 22/07/2013	0,00 \$	25,00 \$	201301346

Enseigne							
Permis/ Cert.	Type / Nature / Matricule / Cadastre	Propriétaire/Entrepreneur/Emplacement/ Secteur	Nb. log. Créé(s) / Supprimé(s)	Émission / Début / Fin prévue	Valeur	Montant	Reçu
Certificat 2013-01473	Enseigne <i>Industrie à incidences moyennes à fortes</i> 4453-77-3235-0-000-0000 5087275	9267-8796 QUEBEC INC LE GROUPE MEDIAGRAPHÉ CANADA INC. 4120 BOULEVARD CASAVANT OUEST		16/07/2013 17/07/2013 27/07/2013	4 000,00 \$	50,00 \$	201301474

Stationnement							
Permis/ Cert.	Type / Nature / Matricule / Cadastre	Propriétaire/Entrepreneur/Emplacement/ Secteur	Nb. log. Créé(s) / Supprimé(s)	Émission / Début / Fin prévue	Valeur	Montant	Reçu
Certificat 2013-01499	Stationnement <i>Industriel</i> 4453-78-2571-0-000-0000 5087274	GROUPE SECCO INC Arri Construction Inc. 4050 BOULEVARD CASAVANT OUEST		18/07/2013 05/08/2013 01/04/2014	0,00 \$	100,00 \$	201301463

Bâtiment accessoire / de service							
Permis/ Cert.	Type / Nature / Matricule / Cadastre	Propriétaire/Entrepreneur/Emplacement/ Secteur	Nb. log. Créé(s) / Supprimé(s)	Émission / Début / Fin prévue	Valeur	Montant	Reçu
Permis 2013-01402	Bâtiment accessoire / de service <i>Industrie agroalimentaire à incidences faibles</i> 5055-44-6924-0-000-0000 2037715	OLYMEL SEC Arri Construction Inc. 3250 BOULEVARD LAURIER EST		10/07/2013 10/07/2013 27/07/2013	18 000,00 \$	100,00 \$	201301414

Nombre de logements créés	0
Nombre de logements supprimés	0
Nombre total de permis/cert.:	8
Valeur totale des travaux:	2 620 000,00 \$
Montant total des coûts:	7 319.00

*Le total "Nombre de logements créés" ne contient pas le nombre de logements créés des permis révoqués.
Le total "Nombre de logements supprimés" ne contient pas le nombre de logements supprimés des permis révoqués.
Le total "Valeur totale des travaux" ne contient pas la valeur des travaux des permis révoqués.*



VILLE DE SAINT-HYACINTHE

Liste des permis généraux et certificats émis

Construction Nouvelle							
Permis/ Cert.	Type / Nature / Matricule / Cadastre	Propriétaire/Entrepreneur/Emplacement/ Secteur	Nb. log. Créé(s) / Supprimé(s)	Émission / Début / Fin prévue	Valeur	Montant	Reçu
Permis 2013-01594	Construction Nouvelle <i>Institution structurante de la région</i> 4755-04-5335-0-000-0000 50306171	SOCIETE D'AGRICULTURE DE SAINT-HYACINTHE (LA) CONSTRUCTION MARIEVILLE INC 2740 AVENUE BEAUPARLANT		31/07/2013 15/08/2013 06/12/2013	4 500 000,00 \$	6 750,00 \$	201301550
Abattage d'arbres							
Permis/ Cert.	Type / Nature / Matricule / Cadastre	Propriétaire/Entrepreneur/Emplacement/ Secteur	Nb. log. Créé(s) / Supprimé(s)	Émission / Début / Fin prévue	Valeur	Montant	Reçu
Certificat 2013-01350	Abattage d'arbres <i>Institution structurante de la région - clientèle spéciale</i> 4754-88-1540-0-000-0000 3075658	MAISON DE LA FAMILLE DES MASKOUTAINS 2130 AVENUE MAILHOT		04/07/2013	0,00 \$	25,00 \$	201301319
Agrandissement de bâtiment							
Permis/ Cert.	Type / Nature / Matricule / Cadastre	Propriétaire/Entrepreneur/Emplacement/ Secteur	Nb. log. Créé(s) / Supprimé(s)	Émission / Début / Fin prévue	Valeur	Montant	Reçu
Permis 2013-01592	Agrandissement de bâtiment <i>Institution structurante de la région</i> 4755-12-1820-0-000-0000 3877174,3877175	SOCIETE D'AGRICULTURE DE SAINT-HYACINTHE (LA) Construction Bugère inc. 2710 AVENUE BEAUPARLANT		31/07/2013 07/06/2013 20/06/2013	132 500,00 \$	397,50 \$	201301551

Permis 2013-01593	Agrandissement de bâtiment <i>Institution structurante de la région</i> 4755-03-3612-0-000-0000 3877173,3877176	SOCIETE D'AGRICULTURE DE SAINT-HYACINTHE (LA) Construction Bugère inc. 2730 AVENUE BEUPARLANT		31/07/2013 07/06/2013 20/06/2013	132 500,00 \$	397,50 \$	201301552
----------------------	--	--	--	--	---------------	-----------	-----------

Arrosage

Permis/ Cert.	Type / Nature / Matricule / Cadastre	Propriétaire/Entrepreneur/Emplacement/ Secteur	Nb. log. Créé(s) / Supprimé(s)	Émission / Début / Fin prévue	Valeur	Montant	Reçu
Permis 2013-01404	Arrosage <i>Institutionnel</i> 5156-72-5139-0-000-0000 2038220	BOUTIN DANIEL 14205 AVENUE GUERTIN		10/07/2013 10/07/2013 24/07/2013	0,00 \$	0,00 \$	

Clôture

Permis/ Cert.	Type / Nature / Matricule / Cadastre	Propriétaire/Entrepreneur/Emplacement/ Secteur	Nb. log. Créé(s) / Supprimé(s)	Émission / Début / Fin prévue	Valeur	Montant	Reçu
Certificat 2013-01400	Clôture <i>Institution structurante de la région</i> 4653-35-8795-0-000-0000 1969561	UNIVERSITE DE MONTREAL 3200 RUE SICOTTE		09/07/2013 09/07/2013 03/09/2013	20 000,00 \$	100,00 \$	201301375

Nombre de logements créés	0
Nombre de logements supprimés	0
Nombre total de permis/cert.:	6
Valeur totale des travaux:	4 785 000,00 \$
Montant total des coûts:	7 670,00

*Le total "Nombre de logements créés" ne contient pas le nombre de logements créés des permis révoqués.
Le total "Nombre de logements supprimés" ne contient pas le nombre de logements supprimés des permis révoqués.
Le total "Valeur totale des travaux" ne contient pas la valeur des travaux des permis révoqués.*



VILLE DE SAINT-HYACINTHE

Liste des permis généraux et certificats émis

Construction Nouvelle							
Permis/ Cert.	Type / Nature / Matricule / Cadastre	Propriétaire/Entrepreneur/Emplacement/ Secteur	Nb. log. Créé(s) / Supprimé(s)	Émission / Début / Fin prévue	Valeur	Montant	Reçu
Permis 2013-01353	Construction Nouvelle <i>Unifamiliale isolée</i> 4852-38-0824-0-000-0000 4915127	9122-6787 QUEBEC INC Constructions Morissette et Cadran Inc. 2180 AVENUE CHARLES-RACICOT	1	04/07/2013 09/07/2013 30/09/2013	160 000,00 \$	300,00 \$	
Permis 2013-01444	Construction Nouvelle <i>Résidence : 9 logis et plus variés</i> 4754-87-3665-0-000-0000 4795029,4795030	2739-5870 QUEBEC INC Constructions Brouillard R. & Associés Inc. 935 RUE MORISON	24	15/07/2013 01/08/2013 31/05/2014	1 845 000,00 \$	2 600,00 \$	201301417
Permis 2013-01467	Construction Nouvelle <i>Résidence : 7-8 logis isolés</i> 5256-61-6414-0-000-0000 4207124	CONSTRALBEC INC CONSTRALBEC INC 14840 AVENUE DES ERABLES-ARGENTES	7	16/07/2013 05/08/2013 30/04/2014	700 000,00 \$	900,00 \$	201301619
Permis 2013-01518	Construction Nouvelle <i>Résidence: 5-6 logis isolés</i> 4852-26-9440-0-000-0000 5348657	9122-6787 QUEBEC INC Constructions Grantham 2261-2271 RUE DES SEIGNEURS OUEST	6	22/07/2013 05/08/2013 01/03/2014	645 000,00 \$	800,00 \$	201301563
Permis 2013-01521	Construction Nouvelle <i>Résidence: 5-6 logis isolés</i> 4852-26-6836-0-000-0000 5137986	9122 6787 QUÉBEC INC Constructions Grantham 2281-2291 RUE DES SEIGNEURS OUEST	6	22/07/2013 30/09/2013 01/03/2014	645 000,00 \$	800,00 \$	201301564
Permis 2013-01535	Construction Nouvelle <i>Unifamiliale isolée</i> 4253-93-3785-0-000-0000 5324519	LAROSE SERGE Constructions Pierre Lemay 7745 GRAND RANG	1	22/07/2013 05/08/2013 30/11/2013	460 000,00 \$	300,00 \$	

Permis 2013-01548	Construction Nouvelle <i>Résidence: 5-6 logis isolés</i> 4452-87-6001-0-000-0000 5332523	OEUVRE ANTOINE GIROUARD (L) Constructions Robin inc. 2155-2183 AVENUE JEAN-NOEL-DION	6	23/07/2013 05/08/2013 31/12/2013	850 000,00 \$	800,00 \$	201301510
----------------------	---	--	---	--	---------------	-----------	-----------

Abattage d'arbres

Permis/ Cert.	Type / Nature / Matricule / Cadastre	Propriétaire/Entrepreneur/Emplacement/ Secteur	Nb. log. Créé(s) / Supprimé(s)	Émission / Début / Fin prévue	Valeur	Montant	Reçu
Certificat 2013-01340	Abattage d'arbres <i>Unifamiliale isolée</i> 4755-91-9453-0-000-0000 4993508	CHAGNON CLAUDE 715 RUE DES SEMINARISTES		03/07/2013 07/06/2013 15/06/2013	0,00 \$	25,00 \$	201301308
Certificat 2013-01378	Abattage d'arbres <i>Unifamiliale isolée</i> 4452-98-0277-0-000-0000 4088758,4088761	CHOUINARD NORMAND 2265 RUE BOBBY-HACHEY		08/07/2013	0,00 \$	25,00 \$	201301343

Agrandissement de bâtiment

Permis/ Cert.	Type / Nature / Matricule / Cadastre	Propriétaire/Entrepreneur/Emplacement/ Secteur	Nb. log. Créé(s) / Supprimé(s)	Émission / Début / Fin prévue	Valeur	Montant	Reçu
Permis 2013-01430	Agrandissement de bâtiment <i>Unifamiliale isolée</i> 4549-65-5937-0-000-0000 2037089	MESSIER LIETTE SOLARIUM DE PARIS 6380 RUE SAINT-PIERRE OUEST		12/07/2013 15/07/2013 31/07/2013	6 800,00 \$	50,00 \$	201301400
Permis 2013-01436	Agrandissement de bâtiment <i>Unifamiliale isolée</i> 4655-01-2882-0-000-0000 1966534	BOUSQUET REAL SOLARIUM 2000 INC. 5610 AVENUE DESJARDINS		12/07/2013 15/08/2013 18/07/2013	12 000,00 \$	50,00 \$	nat
Permis 2013-01545	Agrandissement de bâtiment <i>Unifamiliale isolée</i> 4955-73-4409-0-000-0000 1296012	CLOUTIER FRANCOIS ENTREPRISES FRANCIS CHAGNON 12905 AVENUE RICHER		23/07/2013 02/09/2013 30/06/2014	70 000,00 \$	210,00 \$	201301497

Arrosage

Permis/ Cert.	Type / Nature / Matricule / Cadastre	Propriétaire/Entrepreneur/Emplacement/ Secteur	Nb. log. Créé(s) / Supprimé(s)	Émission / Début / Fin prévue	Valeur	Montant	Reçu
------------------	--------------------------------------	---	--------------------------------------	-------------------------------------	--------	---------	------

Permis 2013-01320	Arrosage <i>Résidence communautaire : 25 chambres et plus</i> 4854-38-4538-0-000-0000 1439933	GESTION PFM INC 505 RUE GIROUARD EST		02/07/2013	0,00 \$	25,00 \$	201301284
Permis 2013-01331	Arrosage <i>Unifamiliale en rangée</i> 4852-26-8099-0-000-0000 4915101	ROBERT CHRISTIAN 2260-2266 RUE DES SEIGNEURS OUEST		03/07/2013	0,00 \$	25,00 \$	201301295
Permis 2013-01332	Arrosage <i>Unifamiliale en rangée</i> 4852-36-1944-0-000-0000 4915099	CONSTRUCTIONS GRANTHAM (2007) INC 2241-2251 RUE DES SEIGNEURS OUEST		02/07/2013 02/07/2013 16/07/2013	0,00 \$	25,00 \$	201301294
Permis 2013-01339	Arrosage <i>Unifamiliale isolée</i> 4452-88-9496-0-000-0000 5069101	PATENAUE FRANCOIS 2285 RUE BOBBY-HACHEY		05/07/2013	0,00 \$	25,00 \$	201301307
Permis 2013-01344	Arrosage <i>Unifamiliale isolée</i> 4654-73-9044-0-000-0000 1966385	FORTIN-BELANGER ELOISE 2450-2452 AVENUE SAINTE-CATHERINE		05/07/2013	0,00 \$	25,00 \$	201301312
Permis 2013-01346	Arrosage <i>Unifamiliale isolée</i> 4755-73-4860-0-000-0000 1439139	PROVENCHER PAUL 640 RUE DU SACRE-COEUR EST		04/07/2013	0,00 \$	25,00 \$	201301314
Permis 2013-01348	Arrosage <i>Unifamiliale isolée</i> 4654-94-4939-0-000-0000 1966350	MARQUIS GERALD 2310-2312 RUE NELSON		04/07/2013	0,00 \$	25,00 \$	201301316
Permis 2013-01355	Arrosage <i>Unifamiliale isolée</i> 4552-08-0589-0-000-0000 1967742	ST-LAURENT LOUISE 2205 IMPASSE LAURENT-GARIEPY		04/07/2013 05/07/2013 19/07/2013	0,00 \$	25,00 \$	201301320
Permis 2013-01356	Arrosage <i>Bifamiliale jumelée</i> 4752-45-2364-0-000-0000 4204786	GROUPE IMMOBILIER LEBLANC INC 16190 AVENUE ALEXANDRE-CAMPBELL		08/07/2013	0,00 \$	25,00 \$	201301321

Permis 2013-01360	Arrosage <i>Unifamiliale isolée</i> 4551-65-9453-0-000-0000 1967367	DENAULT MARIE-JOSEE 5385 RUE JALOBERT		04/07/2013 06/07/2013 20/07/2013	0,00 \$	25,00 \$	201301325
Permis 2013-01364	Arrosage <i>Unifamiliale isolée</i> 4752-32-3256-0-000-0000 3291203	MARTIN BLANCHET ALAIN 16690 RUE DES PEUPLIERS		05/07/2013	0,00 \$	25,00 \$	201301329
Permis 2013-01373	Arrosage <i>Unifamiliale isolée</i> 4853-74-0814-0-000-0000 1297618	LAVENTURE PATRICK 16535 AVENUE SAVOIE		08/07/2013 08/07/2013 22/07/2013	0,00 \$	25,00 \$	201301337
Permis 2013-01375	Arrosage <i>Unifamiliale isolée</i> 5255-29-1783-0-000-0000 2038629	VEILLEUX DANIEL 14705 AVENUE JOSEPH-LEVEILLE		08/07/2013 08/07/2013 22/07/2013	0,00 \$	25,00 \$	201301339
Permis 2013-01381	Arrosage <i>Unifamiliale isolée</i> 4954-23-3372-0-000-0000 1295892	METHOT SYLVAIN 15920 AVENUE POULIOT		08/07/2013	0,00 \$	25,00 \$	201301344
Permis 2013-01382	Arrosage <i>Bifamiliale isolée</i> 5256-43-2115-0-000-0000 3807129	FRAPPIER CLAUDETTE 14565 AVENUE DES ERABLES-ARGENTES		08/07/2013	0,00 \$	25,00 \$	201301345
Permis 2013-01386	Arrosage <i>Unifamiliale isolée</i> 4755-52-9959-0-000-0000 1439147	MONGEAU PASCALE 2440 AVENUE PAGE		08/07/2013	0,00 \$	25,00 \$	201301350
Permis 2013-01389	Arrosage <i>Unifamiliale isolée</i> 4953-96-3006-0-000-0000 1295676	DESLAURIERS ANNIE 17485 IMPASSE RIEL		08/07/2013 08/07/2013 22/07/2013	0,00 \$	25,00 \$	201301354
Permis 2013-01391	Arrosage <i>Unifamiliale en rangée</i> 4452-87-3776-0-000-0000 4475556	COSTA NETO EDUARDO 2250 AVENUE JEAN-NOEL-DION		08/07/2013 08/07/2013 22/07/2013	0,00 \$	25,00 \$	201301356

Permis 2013-01396	Arrosage <i>Unifamiliale isolée</i> 5256-03-1261-0-000-0000 2037483	MARTIN RICHARD 14280 AVENUE GIRARD		09/07/2013 09/07/2013 23/07/2013	0,00 \$	25,00 \$	201301366
Permis 2013-01397	Arrosage <i>Unifamiliale isolée</i> 4752-25-1826-0-000-0000 1297019	HEROUX GILLES 16160 AVENUE ROY		09/07/2013	0,00 \$	25,00 \$	201301367
Permis 2013-01401	Arrosage <i>Unifamiliale jumelée</i> 4852-97-7381-0-000-0000 1298954	MONTFILS CLAUDE 1725 RUE BLANCHARD		09/07/2013 09/07/2013 23/07/2013	0,00 \$	25,00 \$	201301376
Permis 2013-01405	Arrosage <i>Unifamiliale isolée</i> 4753-21-8943-0-000-0000 1297916	BERGERON NORMAND 2800 RUE SAINT-PIERRE OUEST		10/07/2013 13/07/2013 27/07/2013	0,00 \$	25,00 \$	201301377
Permis 2013-01415	Arrosage <i>Unifamiliale isolée</i> 4852-28-8350-0-000-0000 4915125	Mathieu Picard 2200 AVENUE CHARLES-RACICOT		11/07/2013	0,00 \$	25,00 \$	201301382
Permis 2013-01417	Arrosage <i>Unifamiliale jumelée</i> 4852-28-6801-0-000-0000 4915119	Valérie Fontaine Constructions Morissette et Cadran Inc. 2185 AVENUE CHARLES-RACICOT		11/07/2013 26/03/2013 01/07/2013	0,00 \$	25,00 \$	201301384
Permis 2013-01418	Arrosage <i>Unifamiliale isolée</i> 4654-71-0037-0-000-0000 1966886	BLOUIN CLAUDE 2675 RUE NELSON		11/07/2013	0,00 \$	25,00 \$	201301385
Permis 2013-01419	Arrosage <i>Unifamiliale isolée</i> 4852-28-9637-0-000-0000 4915126	MENARD PHILIPPE-OLIVIER 2190 AVENUE CHARLES-RACICOT		11/07/2013	0,00 \$	25,00 \$	201301386
Permis 2013-01421	Arrosage <i>Unifamiliale isolée</i> 5156-20-5193-0-000-0000 2038272	DE GRANDPRE ANDRE 4690 RUE FORTUNAT-BEAUDOIN		11/07/2013	0,00 \$	25,00 \$	201301387

Permis 2013-01424	Arrosage <i>Unifamiliale isolée</i> 4755-90-0447-0-000-0000 1438653	LAURIN DANIEL 560 RUE LARIVEE OUEST		11/07/2013	0,00 \$	25,00 \$	201301392
Permis 2013-01427	Arrosage <i>Unifamiliale isolée</i> 4357-61-9250-0-000-0000 2256579	TETREAU LAURENT 7070 RANG DE LA POINTE-DU-JOUR		11/07/2013	0,00 \$	25,00 \$	201301395
Permis 2013-01432	Arrosage <i>Résidence : 9 logis et plus variés</i> 4755-90-9015-0-001-0001 4871130,4871129	GIASSON-JETTE GUILLAUME 2075 AVENUE PRATTE app.104		12/07/2013	0,00 \$	25,00 \$	201301399
Permis 2013-01435	Arrosage <i>Unifamiliale isolée</i> 4552-00-7235-0-000-0000 1967928	BEAUCHEMIN MARIE-THERESE 1440 AVENUE DE MEULLES		12/07/2013	0,00 \$	25,00 \$	201301402
Permis 2013-01440	Arrosage <i>Unifamiliale jumelée</i> 4852-27-7692-0-000-0000 4915118	MARIE-FRANCE BÉRARD Constructions Morissette et Cadran Inc. 2175 AVENUE CHARLES-RACICOT		12/07/2013 26/03/2013 01/07/2013	0,00 \$	25,00 \$	201301407
Permis 2013-01441	Arrosage <i>Unifamiliale jumelée</i> 4852-28-5218-0-000-0000 4915121	PHILIPPE ST-SAUVEUR 2205 AVENUE CHARLES-RACICOT		12/07/2013	0,00 \$	25,00 \$	201301406
Permis 2013-01448	Arrosage <i>Unifamiliale en rangée</i> 4550-65-5439-0-000-0000 1968972,1969088	ROY RENELLE 6160 RUE DU TRIOLET		15/07/2013	0,00 \$	25,00 \$	201301412
Permis 2013-01449	Arrosage <i>Unifamiliale isolée</i> 4456-39-2827-0-000-0000 2256465	SCOTT EDDY 6840 RUE DES MOISSONS		18/07/2013	0,00 \$	25,00 \$	201301413
Permis 2013-01453	Arrosage <i>Bifamiliale isolée</i> 4754-04-4509-0-000-0000 1966272	LAVALLEE DENIS 2356-2360 AVENUE RAYMOND		20/07/2013	0,00 \$	25,00 \$	201301419

Permis 2013-01458	Arrosage <i>Résidence : 7-8 logis isolés</i> 4753-51-7476-0-000-0000 1296788	GESTION P LEMAY INC 2555-2585 RUE CREVIER		16/07/2013	0,00 \$	25,00 \$	201301431
Permis 2013-01462	Arrosage <i>Unifamiliale isolée</i> 4752-45-8611-0-000-0000 3907187	MALO GAETAN 3220 RUE SAINTE-MADELEINE		16/07/2013	0,00 \$	25,00 \$	
Permis 2013-01463	Arrosage <i>Unifamiliale en rangée</i> 4452-76-4791-0-000-0000 5017874	CONSTRUCTIONS ROBIN INC (LES) 2410 AVENUE JEAN-NOEL-DION		16/07/2013	0,00 \$	25,00 \$	201301429
Permis 2013-01465	Arrosage <i>Unifamiliale jumelée</i> 4452-84-7653-0-000-0000 4783828	CONSTRUCTIONS ROBIN INC (LES) 1890 RUE LAURE-CONAN		16/07/2013	0,00 \$	25,00 \$	201301428
Permis 2013-01466	Arrosage <i>Unifamiliale isolée</i>			16/07/2013	0,00 \$	25,00 \$	
Permis 2013-01468	Arrosage <i>Unifamiliale jumelée</i> 4452-76-8503-0-000-0000 5017901	CONSTRUCTIONS ROBIN INC (LES) 2505 AVENUE JEAN-NOEL-DION		16/07/2013	0,00 \$	25,00 \$	201301430
Permis 2013-01471	Arrosage <i>Unifamiliale isolée</i> 4552-90-7596-0-000-0000 1969041	VAUDRIN PIERRE 3970 RUE DE LA BELLE-VUE		18/07/2013	0,00 \$	25,00 \$	201301426
Permis 2013-01477	Arrosage <i>Unifamiliale isolée</i> 4852-37-3398-0-000-0000 4915129	9122-6787 QUEBEC INC Constructions Morissette et Cadran Inc. 2160 AVENUE CHARLES-RACICOT		16/07/2013	0,00 \$	25,00 \$	201301432
Permis 2013-01480	Arrosage <i>Unifamiliale jumelée</i> 4452-76-9064-0-000-0000 5017896	ODETTE SINDON Constructions Robin inc. 2435 AVENUE JEAN-NOEL-DION		16/07/2013 01/03/2013 28/09/2013	0,00 \$	25,00 \$	201301433

Permis 2013-01485	Arrosage <i>Unifamiliale isolée</i> 4755-47-2756-0-000-0000 1438919,1700803	MALENFANT DANIEL 850 RUE GAGNON		17/07/2013	0,00 \$	25,00 \$	201301441
Permis 2013-01488	Arrosage <i>Unifamiliale isolée</i> 4654-62-9607-0-000-0000 1966857	MARQUIS RICHARD 2600 RUE NELSON		17/07/2013	0,00 \$	25,00 \$	201301445
Permis 2013-01495	Arrosage <i>Unifamiliale en rangée</i> 4452-87-0078-0-000-0000 4475552	MERABET AMAR 2290 AVENUE JEAN-NOEL-DION		18/07/2013	0,00 \$	25,00 \$	201301451
Permis 2013-01504	Arrosage <i>Unifamiliale isolée</i> 5052-19-7583-0-000-0000 1295565	BRETON CLEMENT 720 RUE LEMONDE		18/07/2013	0,00 \$	25,00 \$	201301458
Permis 2013-01508	Arrosage <i>Unifamiliale isolée</i> 5256-04-0412-0-000-0000 2037477	LAPERLE JEAN 14245 AVENUE GOSSELIN		19/07/2013	0,00 \$	25,00 \$	201301467
Permis 2013-01529	Arrosage <i>Bifamiliale isolée</i> 4753-39-2925-0-000-0000 02-557-1	PELOQUIN MARIE-ANNA ROSAIRE VINCENT 2397 RUE LA FONTAINE		22/07/2013	0,00 \$	25,00 \$	201301481
Permis 2013-01543	Arrosage <i>Unifamiliale isolée</i> 4456-58-8799-0-000-0000 2256429	BEAUREGARD PIERRE 6630 RUE DES MOISSONS		23/07/2013	0,00 \$	25,00 \$	201301495
Permis 2013-01544	Arrosage <i>Résidence: 5-6 logis isolés</i> 5155-79-0608-0-000-0000 4916170	POULIN NORMAND 4960 BOULEVARD LAURIER EST		23/07/2013	0,00 \$	25,00 \$	201301496
Permis 2013-01559	Arrosage <i>Unifamiliale isolée</i> 4452-76-9289-0-000-0000 5017894	LAPIERRE FRANCIS Constructions Robin inc. 2415 AVENUE JEAN-NOEL-DION		25/07/2013 01/03/2013 31/07/2013	0,00 \$	25,00 \$	201301506

Permis 2013-01563	Arrosage <i>Unifamiliale jumelée</i> 4754-86-5200-0-000-0000 2187341	CLOUTIER LYNN 1065 RUE DELORME		25/07/2013	0,00 \$	25,00 \$	201301515
Permis 2013-01567	Arrosage <i>Unifamiliale isolée</i> 4755-28-3721-0-000-0000 1438892	SALVAIL MICHEL 755 RUE LANGELIER		25/07/2013	0,00 \$	25,00 \$	201301517
Permis 2013-01569	Arrosage <i>Unifamiliale isolée</i> 4752-15-6384-0-000-0000 1297023	LAFLEUR GABRIEL 16050 AVENUE ROY		26/07/2013	0,00 \$	25,00 \$	201301521

Démolition							
Permis/ Cert.	Type / Nature / Matricule / Cadastre	Propriétaire/Entrepreneur/Emplacement/ Secteur	Nb. log. Créé(s) / Supprimé(s)	Émission / Début / Fin prévue	Valeur	Montant	Reçu
Permis 2013-01341	Démolition <i>Unifamiliale isolée</i> 4752-86-1181-0-000-0000 1297785	GATIEN PASCAL GATIEN PASCAL 16490 BOULEVARD LAFLAMME		03/07/2013 03/07/2013 29/07/2013	0,00 \$	50,00 \$	201301310
Permis 2013-01358	Démolition <i>Maison mobile</i> 4356-21-3847-0-000-0000 2256236	ROY CARLO ROY CARLO 7730 RUE DU CHAINON		04/07/2013 22/07/2013 05/08/2013	0,00 \$	200,00 \$	201301324
Permis 2013-01368	Démolition <i>Unifamiliale isolée</i> 4752-56-7273-0-000-0000 1297956	MAILHIOT ALAIN FRANCOIS CABANA 16330 AVENUE DESGRANGES		08/07/2013 08/07/2013 31/07/2013	200,00 \$	50,00 \$	201301362
Permis 2013-01412	Démolition <i>Unifamiliale isolée</i> 4451-34-3653-0-000-0000 2255389	VIAU MICHEL VIAU MICHEL 6510 BOULEVARD LAURIER OUEST		11/07/2013 11/07/2013 31/08/2013	100,00 \$	50,00 \$	201301381

Installation septique							
Permis/ Cert.	Type / Nature / Matricule / Cadastre	Propriétaire/Entrepreneur/Emplacement/ Secteur	Nb. log. Créé(s) / Supprimé(s)	Émission / Début / Fin prévue	Valeur	Montant	Reçu

Certificat 2013-01324	Installation septique <i>Unifamiliale isolée</i> 5151-70-6335-0-000-0000 2037294	FIDUCIE BERNARD CODERRE Excavation Laflamme & Ménard 21005 AVENUE SAINT-LOUIS		02/07/2013	19 500,00 \$	50,00 \$	201301305
Certificat 2013-01325	Installation septique <i>Unifamiliale isolée</i> 5150-79-8393-0-000-0000 4288302	CODERRE JEAN Laflamme & Ménard 21025 AVENUE SAINT-LOUIS		02/07/2013	19 000,00 \$	50,00 \$	201301304
Certificat 2013-01326	Installation septique <i>Unifamiliale isolée</i> 5151-52-5946-0-000-0000 2036998,4548659	CODERRE DIANE Laflamme & Ménard 20405 AVENUE SAINT-LOUIS		02/07/2013	19 000,00 \$	50,00 \$	201301303
Certificat 2013-01408	Installation septique <i>Unifamiliale isolée</i> 5058-96-5841-0-000-0000 1839773	PLANTE GABRIEL à venir 8235 2E RANG		10/07/2013	0,00 \$	50,00 \$	201301485
Certificat 2013-01409	Installation septique <i>Unifamiliale isolée</i> 5058-95-3070-0-000-0000 1839775	BRIERE REAL a venir 8215 2E RANG		10/07/2013	0,00 \$	50,00 \$	201301486
Certificat 2013-01460	Installation septique <i>Unifamiliale isolée</i> 5062-67-1009-0-000-0000 1840681	DESROSIERS SERGE a venir 3025 MONTEE ADAM		16/07/2013	12 000,00 \$	0,00 \$	
Certificat 2013-01501	Installation septique <i>Unifamiliale isolée</i> 5058-74-7618-0-000-0000 1701893	COLLARD HUGUETTE Excavation Laflamme & Ménard 8090 2E RANG		18/07/2013	18 500,00 \$	50,00 \$	201301459
Certificat 2013-01512	Installation septique <i>Unifamiliale isolée</i> 4354-30-9134-0-000-0000 2255613	OVERBEEK JEAN 7600 GRAND RANG		19/07/2013 30/09/2012	17 000,00 \$	50,00 \$	201301484
Certificat 2013-01553	Installation septique <i>Unifamiliale isolée</i> 4253-90-3785-0-000-0000 5324519	LAROSE SERGE Excavation Laflamme & Ménard 7745 GRAND RANG		24/07/2013 05/08/2013 31/12/2013	16 000,00 \$	50,00 \$	201301508

Certificat 2013-01579	Installation septique <i>Unifamiliale isolée</i> 4563-10-6544-0-000-0000 2257043,4528449	VALCOURT DENIS TRANSPORT MICHEL RICHARD INC. 9095 RANG DE LA POINTE-DU-JOUR		29/07/2013 12/08/2013 19/08/2013	0,00 \$	50,00 \$	201301533
--------------------------	---	---	--	--	---------	----------	-----------

Opération - Deux générations / Bi-générations (Renouvellement)

Permis/ Cert.	Type / Nature / Matricule / Cadastre	Propriétaire/Entrepreneur/Emplacement/ Secteur	Nb. log. Créé(s) / Supprimé(s)	Émission / Début / Fin prévue	Valeur	Montant	Reçu
Certificat 2013-01428	Opération - Deux générations / Bi-générations (Renouvellement) <i>Unifamiliale isolée</i> 4856-80-2834-0-000-0000 1701487	LACASSE DENIS 11500 AVENUE RIGAUD		12/07/2013	0,00 \$	330,00 \$	201301505

Piscine

Permis/ Cert.	Type / Nature / Matricule / Cadastre	Propriétaire/Entrepreneur/Emplacement/ Secteur	Nb. log. Créé(s) / Supprimé(s)	Émission / Début / Fin prévue	Valeur	Montant	Reçu
Permis 2013-01319	Piscine <i>Unifamiliale jumelée</i> 4852-28-4327-0-000-0000 4915122	LAROCHE JENNIFER TREVI 2215 AVENUE CHARLES-RACICOT		02/07/2013 08/07/2013 16/08/2013	4 500,00 \$	50,00 \$	201301286
Permis 2013-01323	Piscine <i>Unifamiliale jumelée</i> 4852-27-9574-0-000-0000 4915116	FERNANDEZ CORTES JUAN DAVID FERNANDEZ CORTES JUAN DAVID 2155 AVENUE CHARLES-RACICOT		02/07/2013 02/07/2013 03/09/2013	1 700,00 \$	50,00 \$	201301289
Permis 2013-01328	Piscine <i>Unifamiliale isolée</i> 4755-76-1362-0-000-0000 1700865	DURAND DANY DECKO PISCINE ET JARDIN 2560 AVENUE LAPORTE		02/07/2013 08/07/2013 01/08/2013	33 000,00 \$	50,00 \$	201301291
Permis 2013-01330	Piscine <i>Bifamiliale isolée</i> 5156-82-0679-0-000-0000 2038597	BESSETTE REJEAN CLUB PISCINE 14200-14210 AVENUE GUERTIN		02/07/2013 02/07/2013 27/07/2013	5 500,00 \$	50,00 \$	201301293
Permis 2013-01335	Piscine <i>Unifamiliale isolée</i> 5156-71-8943-0-000-0000 2038214	BOUTHOT PIERRE 14260 AVENUE LAMBERT-GRENIER		03/07/2013 03/07/2013 03/09/2013	250,00 \$	50,00 \$	201301298

Permis 2013-01347	Piscine <i>Unifamiliale jumelée</i> 4852-28-6801-0-000-0000 4915119	CONSTRUCTIONS MORISSETTE ET CADRAN INC CLUB PISCINE 2185 AVENUE CHARLES-RACICOT		04/07/2013 05/07/2013 18/07/2013	4 500,00 \$	50,00 \$	201301315
Permis 2013-01357	Piscine <i>Trifamiliale isolée</i> 4853-12-6315-0-000-0000 1296511	HARNOIS PIERRE 16350-16360 AVENUE BOURDAGES SUD		04/07/2013 01/08/2013 30/09/2013	4 000,00 \$	50,00 \$	201301323
Permis 2013-01361	Piscine <i>Unifamiliale isolée</i> 5256-13-6565-0-000-0000 3524808	FUGERE ERIC Trévi 14355 AVENUE DES OLIVIERS		05/07/2013 05/07/2013 05/07/2013	4 500,00 \$	50,00 \$	201301326
Permis 2013-01365	Piscine <i>Unifamiliale jumelée</i> 4953-46-9080-0-000-0000 1297285	TESSIER CHARPENTIER OLIVIER 685 RUE CHARBONNEAU		05/07/2013 09/07/2013 31/07/2013	5 000,00 \$	50,00 \$	201301330
Permis 2013-01383	Piscine <i>Unifamiliale isolée</i> 4752-56-7273-0-000-0000 1297956	MAILHIOT ALAIN CLUB PISCINE 16330 AVENUE DESGRANGES		08/07/2013 08/07/2013 31/08/2013	3 500,00 \$	50,00 \$	201301365
Permis 2013-01385	Piscine <i>Bifamiliale isolée</i> 4654-94-3829-0-000-0000 1966353	LAVOIE GUY 2320-2324 RUE NELSON		08/07/2013 22/07/2013 22/08/2013	5 000,00 \$	50,00 \$	201301351
Permis 2013-01406	Piscine <i>Unifamiliale isolée</i> 4953-07-3654-0-000-0000 1296357	MOLINA RUIZ OSCAR HUMBERTO TRÉVIS 16500 AVENUE JEAN-LOCAS		10/07/2013 15/07/2013 03/08/2013	5 500,00 \$	50,00 \$	201301378
Permis 2013-01413	Piscine <i>Unifamiliale isolée</i> 4752-39-3176-0-000-0000 1298782,1298783	THEROUX OLIVIER THEROUX OLIVIER 15815 AVENUE SAINT-CLEMENT		11/07/2013 12/07/2013	1 600,00 \$	50,00 \$	
Permis 2013-01414	Piscine <i>Unifamiliale isolée</i> 5256-24-9147-0-000-0000 3524800	GAZAILLE CHANTAL Piscines et Spas Maska 14465 AVENUE DES ERABLES-ARGENTES		11/07/2013 15/07/2013 31/07/2013	2 500,00 \$	50,00 \$	201301390

Permis 2013-01426	Piscine <i>Unifamiliale isolée</i> 4853-82-3030-0-000-0000 1298925	BLAIN GILLES CLUB PISCINE 1465 RUE ADRIEN-MALO		11/07/2013 01/08/2013 01/10/2013	40 000,00 \$	50,00 \$	201301394
Permis 2013-01437	Piscine <i>Unifamiliale isolée</i> 5155-32-1959-0-000-0000 2037337	RAINVILLE MICHEL 3935 RUE DES SEIGNEURS EST		12/07/2013 12/07/2013 31/07/2013	500,00 \$	50,00 \$	201301403
Permis 2013-01442	Piscine <i>Unifamiliale isolée</i> 4754-59-6856-0-000-0000 1438732	ANCTIL MELANIE TREVIS 2275 AVENUE MAILHOT		15/07/2013 17/07/2013 03/08/2013	9 000,00 \$	50,00 \$	201301408
Permis 2013-01447	Piscine <i>Unifamiliale isolée</i> 4952-08-2737-0-000-0000 3525973	HEBERT STEPHANIE MAITRE PISCINIER 17515 AVENUE DU MOULIN		15/07/2013 15/07/2013 15/08/2013	3 800,00 \$	50,00 \$	201301411
Permis 2013-01469	Piscine <i>Unifamiliale jumelée</i> 4452-84-8167-0-000-0000 4783827	CONSTRUCTIONS ROBIN INC (LES) CLUB PISCINE 1900 RUE LAURE-CONAN		16/07/2013 16/07/2013 19/08/2013	6 000,00 \$	50,00 \$	201301425
Permis 2013-01483	Piscine <i>Unifamiliale isolée</i> 4552-11-7399-0-000-0000 1967864	PATENAUE-OUIMET MARIE-JOSEE PATENAUE-OUIMET MARIE-JOSEE 1490 AVENUE COULONGE		17/07/2013 17/07/2013 17/09/2013	3 000,00 \$	50,00 \$	201301440
Permis 2013-01489	Piscine <i>Unifamiliale isolée</i> 4455-36-8164-0-000-0000 3109960	COULOMBE SEBASTIEN PISCINES TRÉVI 6750 RUE DE LA FENAISSON		17/07/2013 22/07/2013 29/07/2013	5 000,00 \$	50,00 \$	201301447
Permis 2013-01500	Piscine <i>Unifamiliale isolée</i> 4550-57-7472-0-000-0000 1968469	DOZOIS JONATHAN PISCINES TRÉVI 215-217 AVENUE DUFALT		18/07/2013 04/08/2013 18/08/2013	25 000,00 \$	50,00 \$	201301454
Permis 2013-01503	Piscine <i>Unifamiliale isolée</i> 4855-16-8140-0-000-0000 1701180	BLANCHETTE PATRICK trévi 1160 RUE BERNARD-LAMONTAGNE		18/07/2013 20/07/2013 20/09/2013	3 800,00 \$	50,00 \$	201301456

Permis 2013-01507	Piscine <i>Unifamiliale isolée</i> 5256-30-3580-0-000-0000 2037456	MESSIER JEAN-PHILIPPE PISCINE ET SPA MASKA 14745 AVENUE GOSSELIN		18/07/2013 18/07/2013 18/09/2013	5 000,00 \$	50,00 \$	201301466
Permis 2013-01526	Piscine <i>Unifamiliale isolée</i> 4752-28-4598-0-000-0000 1296819	BOUSQUET MAXIME CLUB PISCINE 3075 RUE CREVIER		22/07/2013 22/07/2013 03/08/2013	3 600,00 \$	50,00 \$	201301476
Permis 2013-01527	Piscine <i>Unifamiliale isolée</i> 4451-88-4981-0-000-0000 1968091	GAULIN BENOIT 1365 AVENUE SAINT-JEAN		22/07/2013 22/07/2013 31/08/2013	35 000,00 \$	50,00 \$	201301479
Permis 2013-01532	Piscine <i>Unifamiliale isolée</i> 4552-82-0499-0-000-0000 1967447	RAYMOND CHARLES-ANDRE PISCINE TRÉVI 3985 RUE LONGUEUIL		22/07/2013 23/07/2013 31/08/2013	4 000,00 \$	50,00 \$	201301487
Permis 2013-01534	Piscine <i>Unifamiliale isolée</i> 4551-83-8974-0-000-0000 1967307	NOEL PATRICIA TREVIS 5350 RUE GAMELIN		22/07/2013 29/07/2013 28/09/2013	5 000,00 \$	50,00 \$	201301490
Permis 2013-01547	Piscine <i>Unifamiliale isolée</i> 4853-64-1257-0-000-0000 1297630	LAPALME STEPHANE MAÎTRE PISCINIER 16410 AVENUE MARGUERITE-D'YOUVILLE		23/07/2013 23/07/2013 24/09/2013	4 500,00 \$	50,00 \$	201301498
Permis 2013-01556	Piscine <i>Unifamiliale isolée</i> 4550-39-3316-0-000-0000 1968235	LABONTE MARC TREVI 395 AVENUE DUQUESNE		24/07/2013 24/07/2013 24/08/2013	4 200,00 \$	50,00 \$	201301503
Permis 2013-01596	Piscine <i>Unifamiliale isolée</i> 4752-32-0016-0-000-0000 1298831	FRENETTE MARCEL CLUB PISCINE 16450 AVENUE ROY		31/07/2013 01/08/2013 01/10/2013	3 000,00 \$	50,00 \$	201301544

Réparation d'une construction

Permis/ Cert.	Type / Nature / Matricule / Cadastre	Propriétaire/Entrepreneur/Emplacement/ Secteur	Nb. log. Créé(s) / Supprimé(s)	Émission / Début / Fin prévue	Valeur	Montant	Reçu
------------------	--------------------------------------	---	--------------------------------------	-------------------------------------	--------	---------	------

Certificat 2013-01317	Réparation d'une construction <i>Unifamiliale isolée</i> 4752-58-9136-0-000-0000 1296969	ROBITAILLE FERNAND ROBITAILLE FERNAND 16135 BOULEVARD LAFLAMME		02/07/2013 09/07/2013 30/09/2013	4 000,00 \$	50,00 \$	201301283
Certificat 2013-01322	Réparation d'une construction <i>Unifamiliale isolée</i> 4551-21-5126-0-000-0000 1968175	ARCHAMBAULT PAUL-ANDRE FRANCIS PELLETIER 555 AVENUE DUCHESNAY		02/07/2013 02/07/2013 30/04/2014	24 500,00 \$	50,00 \$	201301288
Certificat 2013-01337	Réparation d'une construction <i>Unifamiliale isolée</i> 4652-76-9698-0-000-0000 1296842	TURGEON JEAN-SEBASTIEN EXCAVATION MICHEL BOUVIER 3485 RUE DES MARRONNIERS		03/07/2013 06/07/2013 20/07/2013	12 000,00 \$	50,00 \$	201301300
Certificat 2013-01354	Réparation d'une construction <i>Trifamiliale isolée</i> 4853-12-6315-0-000-0000 1296511	HARNOIS PIERRE ANDRE CHAGNON 16350-16360 AVENUE BOURDAGES SUD		04/07/2013 08/07/2013 31/08/2013	7 000,00 \$	50,00 \$	201301322
Certificat 2013-01362	Réparation d'une construction <i>Bifamiliale isolée</i> 4853-01-0856-0-000-0000 1298906	RAYMOND LUC RAYMOND LUC 2250-2260 RUE SAINT-PAUL		05/07/2013 08/07/2013 30/09/2013	2 000,00 \$	50,00 \$	201301327
Certificat 2013-01363	Réparation d'une construction <i>Unifamiliale isolée</i> 4456-30-9255-0-000-0000 2255817	LAMOUREUX YANNICK MR PLUS 6760 RUE DES SEMAILLES		05/07/2013 05/07/2013 31/07/2013	8 000,00 \$	50,00 \$	201301328
Certificat 2013-01366	Réparation d'une construction <i>Résidence 4 logis isolés</i> 4753-74-8092-0-000-0000 1298686	ST-PIERRE ALAIN 2175 RUE SAINT-PIERRE OUEST		05/07/2013 05/07/2013 14/07/2013	1 000,00 \$	50,00 \$	201301332
Certificat 2013-01371	Réparation d'une construction <i>Unifamiliale isolée</i> 4551-76-1832-0-000-0000 1967401	LEBRUN HUGUETTE VITRERIE MÉNARD 615 AVENUE COULONGE		08/07/2013 08/07/2013 31/08/2013	1 200,00 \$	50,00 \$	201301334
Certificat 2013-01372	Réparation d'une construction <i>Unifamiliale isolée</i> 5055-77-2554-0-000-0000 2038423	BOUCHARD SEBASTIEN ARMOIRE BM 3885 RUE JOLIBOIS		08/07/2013 08/07/2013 20/07/2013	10 000,00 \$	50,00 \$	201301336

Certificat 2013-01377	Réparation d'une construction <i>Unifamiliale jumelée</i> 4550-77-0553-0-000-0000 1968422	NOEL MARIE-CLAUDE BM PORTES ET FENTRES 149 AVENUE DORION		08/07/2013 08/07/2013 02/09/2013	4 900,00 \$	50,00 \$	201301341
Certificat 2013-01387	Réparation d'une construction <i>Unifamiliale isolée</i> 4456-09-6377-0-000-0000 2256519	SIMONEAU JEAN Entreprises Gilles Duquette & Fils Inc. 7195 RUE CHAMPETRE		08/07/2013 02/09/2013 31/10/2013	35 000,00 \$	70,00 \$	201301352
Certificat 2013-01403	Réparation d'une construction <i>Unifamiliale isolée</i> 5061-06-6770-0-000-0000 1839819	BOUFFARD FRANCOIS BOUFFARD FRANCOIS 9290 CHEMIN DU RAPIDE-PLAT SUD		10/07/2013 10/07/2013 30/11/2013	1 500,00 \$	50,00 \$	201301453
Certificat 2013-01422	Réparation d'une construction <i>Unifamiliale isolée</i> 4955-53-3800-0-000-0000 1297439	PARE DENISE PARE DENISE 12865 AVENUE PETITCLERC		11/07/2013 12/07/2013 31/10/2013	4 000,00 \$	50,00 \$	201301389
Certificat 2013-01425	Réparation d'une construction <i>Bifamiliale isolée</i> 4753-89-2419-0-000-0000 1440057	TOUSIGNANT MARIELLE Bisson expert 1895 RUE GIROUARD OUEST		11/07/2013 05/08/2013 16/08/2013	27 000,00 \$	0,00 \$	
Certificat 2013-01431	Réparation d'une construction <i>Unifamiliale isolée</i> 5155-69-0457-0-000-0000 3466949	CHICOINE DENIS CHICOINE DENIS 4875 RUE DES SEIGNEURS EST		12/07/2013 12/07/2013 03/09/2013	3 500,00 \$	50,00 \$	201301397
Certificat 2013-01434	Réparation d'une construction <i>Bifamiliale isolée</i> 4655-03-6662-0-000-0000 1966525	SAVARD MARTIN INSTALLATION PRO-PLUS 5760-5770 AVENUE DESJARDINS		12/07/2013 15/07/2013 20/07/2013	13 000,00 \$	50,00 \$	201301401
Certificat 2013-01439	Réparation d'une construction <i>Unifamiliale isolée</i> 4451-44-6559-0-000-0000 2255393	LAROCQUE MAXIME LAROCQUE MAXIME 6390 BOULEVARD LAURIER OUEST		12/07/2013 15/07/2013 15/07/2014	5 000,00 \$	50,00 \$	201301404
Certificat 2013-01514	Réparation d'une construction <i>Unifamiliale isolée</i> 4652-05-2030-0-000-0000 1968751	LORD ANDRE LORD ANDRE 1020 AVENUE BOURGET		19/07/2013 10/09/2013 01/11/2013	25 000,00 \$	50,00 \$	201301473

Certificat 2013-01539	Réparation d'une construction <i>Unifamiliale isolée</i> 4855-87-1259-0-000-0000 1701959	BEAULIEU BERNARD BEAULIEU BERNARD 11815 RUE YAMASKA		23/07/2013 05/08/2013 30/11/2013	400,00 \$	50,00 \$	201301493
Certificat 2013-01546	Réparation d'une construction <i>Résidence : 9 logis et plus variés</i> 4653-68-8207-0-000-0000 1966406	SOCIETE D'HABITATION DU QUEBEC (SHQ) DRUMCO ENTREPRENEUR GÉNÉRALE 2975 RUE SAINT-PROSPER		23/07/2013 05/08/2013 02/12/2013	3 250 000,00 \$	3 250,00 \$	
Certificat 2013-01564	Réparation d'une construction <i>Unifamiliale jumelée</i> 4754-86-5200-0-000-0000 2187341	CLOUTIER LYNN PAYSAGES RODIER 1065 RUE DELORME		25/07/2013 05/08/2013 31/08/2013	4 000,00 \$	50,00 \$	201301512

Raccordement services d'aqueduc et d'égouts

Permis/ Cert.	Type / Nature / Matricule / Cadastre	Propriétaire/Entrepreneur/Emplacement/ Secteur	Nb. log. Créé(s) / Supprimé(s)	Émission / Début / Fin prévue	Valeur	Montant	Reçu
Permis 2013-01349	Raccordement services d'aqueduc et d'égouts <i>Unifamiliale isolée</i> 4854-26-8053-0-000-0000 1439355	MARTIN REJEAN Construction Jocelyn Martel Inc. 620-632 RUE DES SAMARES		04/07/2013 08/07/2013	0,00 \$	182,50 \$	201301318
Permis 2013-01359	Raccordement services d'aqueduc et d'égouts <i>Unifamiliale isolée</i> 4852-38-0824-0-000-0000 4915127	9122-6787 QUEBEC INC Constructions Morissette et Cadran Inc. 2180 AVENUE CHARLES-RACICOT		04/07/2013 09/07/2013 30/09/2013	0,00 \$	82,50 \$	201301357
Permis 2013-01443	Raccordement services d'aqueduc et d'égouts <i>Unifamiliale isolée</i> 4953-01-1042-0-000-0000 1298526	CORDEAU L CECILE Excavation Léon Déry Inc. 1385 RUE BEAUREGARD		15/07/2013 15/07/2013	0,00 \$	82,50 \$	201301410
Permis 2013-01474	Raccordement services d'aqueduc et d'égouts <i>Unifamiliale isolée</i> 5052-80-9645-0-000-0000 5241888	CHICOINE JEAN-CHRISTOPHE CHICOINE JEAN-CHRISTOPHE 19620 AVENUE SAINT-LOUIS		22/07/2013 22/07/2013	0,00 \$	82,50 \$	201301427

Permis 2013-01536	Raccordement services d'aqueduc et d'égouts <i>Unifamiliale isolée</i> 4253-93-3785-0-000-0000 5324519	LAROSE SERGE Constructions Pierre Lemay 7745 GRAND RANG		23/07/2013 05/08/2013 30/11/2013	0,00 \$	82,50 \$	201301507
----------------------	---	---	--	--	---------	----------	-----------

Transformation / Rénovation de bâtiment							
Permis/ Cert.	Type / Nature / Matricule / Cadastre	Propriétaire/Entrepreneur/Emplacement/ Secteur	Nb. log. Créé(s) / Supprimé(s)	Émission / Début / Fin prévue	Valeur	Montant	Reçu
Permis 2013-01315	Transformation / Rénovation de bâtiment <i>Unifamiliale isolée</i> 4552-45-2368-0-000-0000 1967618	LESSARD CHARLES MOREL JOANNE 1615 AVENUE CASTELNEAU		02/07/2013 06/07/2013 06/01/2015	2 000,00 \$	50,00 \$	201301281
Permis 2013-01316	Transformation / Rénovation de bâtiment <i>Unifamiliale jumelée</i> 4452-77-9640-0-000-0000 5017890	CRISTANCHO ANDRES ALBERTO CRISTANCHO ANDRES ALBERTO 2365 AVENUE JEAN-NOEL-DION		02/07/2013 02/07/2013 03/09/2013	2 000,00 \$	50,00 \$	201301282
Permis 2013-01367	Transformation / Rénovation de bâtiment <i>Unifamiliale isolée</i> 4953-00-6858-0-000-0000 3982185	GAGNE ERIC Construction Alain Deslandes 17395 AVENUE DU MOULIN		08/07/2013 08/07/2013 01/09/2013	3 000,00 \$	50,00 \$	201301342
Permis 2013-01374	Transformation / Rénovation de bâtiment <i>Unifamiliale isolée</i> 5156-96-5813-0-000-0000 2038114	VERMETTE JACINTHE Concept rénovation André Plante 14040 AVENUE GIRARD		08/07/2013 15/07/2013 31/08/2013	9 000,00 \$	50,00 \$	201301338
Permis 2013-01376	Transformation / Rénovation de bâtiment <i>Unifamiliale isolée</i> 4752-16-2176-0-000-0000 1296844	SIMARD PHILIPPE SIMARD PHILIPPE 15875 AVENUE RICHELIEU		08/07/2013 08/07/2013 01/11/2014	20 000,00 \$	50,00 \$	201301340
Permis 2013-01410	Transformation / Rénovation de bâtiment <i>Unifamiliale isolée</i> 4858-57-3674-0-000-0000 1702257	RINGUET MANON ÉBÉNISTERIE STE-ROSALIE 7690 CHEMIN DU RAPIDE-PLAT NORD		10/07/2013 10/07/2013 20/07/2013	8 000,00 \$	50,00 \$	201301379
Permis 2013-01416	Transformation / Rénovation de bâtiment <i>Unifamiliale isolée</i> 4550-86-0133-0-000-0000 1968400	MICHAUD BERTRAND MICHAUD BERTRAND 71 AVENUE DORION		11/07/2013 11/07/2013 28/09/2013	2 500,00 \$	50,00 \$	201301396

Permis 2013-01487	Transformation / Rénovation de bâtiment <i>Unifamiliale isolée</i> 4755-65-1171-0-000-0000 1439088	SAUVE JEAN-LUC SAUVE JEAN-LUC 2575 AVENUE ST-GERMAIN		17/07/2013 17/07/2013 01/10/2013	10 000,00 \$	50,00 \$	201301443
Permis 2013-01493	Transformation / Rénovation de bâtiment <i>Résidence communautaire : 7-16 chambres</i> 4753-57-7735-0-000-0000 1965769	PAVILLON GIROUARD INC PAVILLON GIROUARD INC 2320-2330 RUE GIROUARD OUEST		17/07/2013 01/08/2013 30/09/2013	2 500,00 \$	50,00 \$	201301461
Permis 2013-01494	Transformation / Rénovation de bâtiment <i>Unifamiliale isolée</i> 5156-97-1003-0-000-0000 2038104	MIGNEAULT RENE MIGNEAULT RENE 5755 RUE DES SEIGNEURS EST		17/07/2013 17/07/2013 01/12/2013	2 300,00 \$	50,00 \$	201301450
Permis 2013-01510	Transformation / Rénovation de bâtiment <i>Unifamiliale isolée</i> 4955-30-6681-0-000-0000 1298378	HARNOIS SOPHIE JACQUES LEMIEUX 1905 RUE LEDOUX		19/07/2013 12/07/2013 31/12/2013	6 000,00 \$	50,00 \$	201301468
Permis 2013-01517	Transformation / Rénovation de bâtiment <i>Unifamiliale isolée</i> 5156-80-2142-0-000-0000 2037413	GENDRON JULES GENDRON JULES 14345 AVENUE LAMBERT-GRENIER		22/07/2013 22/07/2013 15/08/2013	1 500,00 \$	50,00 \$	201301475
Permis 2013-01523	Transformation / Rénovation de bâtiment <i>Unifamiliale isolée</i> 4654-93-9002-0-000-0000 1966321	GOSSELIN MAXIME GOSSELIN MAXIME 2400 RUE DUVERNAY		22/07/2013 22/07/2013 01/09/2013	60 000,00 \$	120,00 \$	201301502
Permis 2013-01533	Transformation / Rénovation de bâtiment <i>Résidence: 5-6 logis isolés</i> 4854-82-0103-0-000-0000 1298315	PERREAULT CLAUDE PERREAULT CLAUDE 15350-15360 AVENUE SAINT-LOUIS		22/07/2013 22/07/2013 20/08/2013	7 000,00 \$	50,00 \$	201301489
Permis 2013-01542	Transformation / Rénovation de bâtiment <i>Bifamiliale isolée</i> 4550-83-9869-0-000-0000 4473749	BOURGAULT ANDRE BOURGAULT ANDRE 6220-6230 RUE FRONTENAC		23/07/2013 23/07/2013 01/08/2013	5 000,00 \$	50,00 \$	201301494
Permis 2013-01558	Transformation / Rénovation de bâtiment <i>Trifamiliale isolée</i> 4854-26-0506-0-000-0000 3417311	LAVOIE JEAN-DENIS À VENIR 695 RUE GIROUARD OUEST	1	25/07/2013 01/08/2013 30/09/2013	40 000,00 \$	80,00 \$	201301519

Permis 2013-01562	Transformation / Rénovation de bâtiment <i>Unifamiliale en rangée</i> 5055-89-0811-0-000-0000 2037649	ST-GERMAIN MARYSE BENOIT LEBLANC 4140 RUE JOLIBOIS		25/07/2013 29/07/2013 30/09/2013	15 000,00 \$	50,00 \$	201301511
Permis 2013-01576	Transformation / Rénovation de bâtiment <i>Unifamiliale isolée</i> 4456-52-9629-0-000-0000 2255783	VINCENT MARGUERITE DENIS MESSIER 6270 AVENUE HARPIN		29/07/2013 29/07/2013 31/08/2013	2 000,00 \$	50,00 \$	201301529
Permis 2013-01578	Transformation / Rénovation de bâtiment <i>Unifamiliale isolée</i> 4857-55-9378-0-000-0000 1702161	VALIQUETTE GERARD CARON JEAN-PIERRE 2745 AVENUE SCOTT		29/07/2013 29/07/2013 15/08/2013	1 000,00 \$	50,00 \$	201301532
Permis 2013-01584	Transformation / Rénovation de bâtiment <i>Unifamiliale isolée</i> 4752-47-4532-0-000-0000 1297997	BOUSQUET MANON BOUSQUET MANON 16115 AVENUE DESGRANGES		30/07/2013 30/07/2013 30/09/2013	500,00 \$	50,00 \$	201301535
Permis 2013-01586	Transformation / Rénovation de bâtiment <i>Unifamiliale isolée</i> 5063-71-3873-0-000-0000 1840539	ARCHAMBAULT FLORENT ARCHAMBAULT FLORENT 10130 CHEMIN DU RAPIDE-PLAT SUD		30/07/2013 30/07/2013 31/12/2014	30 000,00 \$	60,00 \$	201301538
Permis 2013-01597	Transformation / Rénovation de bâtiment <i>Résidence deux générations</i> 4256-56-5127-0-000-0000 2256318	TARDIF RAYNALD ATLAS ÉLÉVATEUR 8015 BOULEVARD LAFRAMBOISE		31/07/2013 05/08/2013 01/09/2013	18 000,00 \$	50,00 \$	201301545
Permis 2013-01598	Transformation / Rénovation de bâtiment <i>Unifamiliale isolée</i> 4955-44-8489-0-000-0000 1701671	LUSSIER GERRY FENÊTRES QUÉBÉCOISES ET ARMOIRES BM 12264 AVENUE DE CLAIRE-VALLEE		31/07/2013 05/08/2013 01/11/2013	52 000,00 \$	104,00 \$	201301546
Permis 2013-01599	Transformation / Rénovation de bâtiment <i>Unifamiliale isolée</i> 4955-83-5133-0-000-0000 2038534	LUSSIER MARIETTE CONSTRUCTION J. BROUILLARD 2555 RUE BERNARD		31/07/2013 05/08/2013 31/10/2013	40 000,00 \$	80,00 \$	201301547

Stationnement

Permis/ Cert.	Type / Nature / Matricule / Cadastre	Propriétaire/Entrepreneur/Emplacement/ Secteur	Nb. log. Créé(s) / Supprimé(s)	Émission / Début / Fin prévue	Valeur	Montant	Reçu
------------------	--------------------------------------	---	--------------------------------------	-------------------------------------	--------	---------	------

Certificat 2013-01392	Stationnement <i>Unifamiliale jumelée</i> 4752-45-0781-0-000-0000 4204784	PARENT MARYSE 16170 AVENUE ALEXANDRE-CAMPBELL		09/07/2013	0,00 \$	0,00 \$	
Certificat 2013-01407	Stationnement <i>Bifamiliale isolée</i> 4754-51-3938-0-000-0000 5189145	PREFONTAINE HELENE 1104-1106 AVENUE SAINT-DOMINIQUE		10/07/2013 08/07/2013 07/11/2013	30 000,00 \$	60,00 \$	201301464
Certificat 2013-01438	Stationnement <i>Unifamiliale isolée</i> 4955-24-9683-0-000-0000 1701377	BOUSQUET JOEL 12255 AVENUE TRIQUET		12/07/2013 12/07/2013 12/07/2013	0,00 \$	0,00 \$	
Certificat 2013-01445	Stationnement <i>Résidence : 9 logis et plus variés</i> 4754-87-3665-0-000-0000 4795029,4795030	2739-5870 QUEBEC INC Constructions Brouillard R. & Associés Inc. 935 RUE MORISON		15/07/2013 01/08/2013 31/05/2014	100 000,00 \$	200,00 \$	201301418
Certificat 2013-01476	Stationnement <i>Résidence : 7-8 logis isolés</i> 5256-61-6414-0-000-0000 4207124	CONSTRALBEC INC CONSTRALBEC INC 14840 AVENUE DES ERABLES-ARGENTES		16/07/2013 05/08/2013 30/04/2014	100,00 \$	50,00 \$	201301605
Certificat 2013-01520	Stationnement <i>Résidence: 5-6 logis isolés</i> 4852-26-9440-0-000-0000 5348657	9122-6787 QUEBEC INC Constructions Grantham 2261-2271 RUE DES SEIGNEURS OUEST		22/07/2013 05/08/2013 01/03/2014	29 000,00 \$	58,00 \$	201301562
Certificat 2013-01524	Stationnement <i>Résidence: 5-6 logis isolés</i> 4852-26-6836-0-000-0000 5137986	9122 6787 QUÉBEC INC Constructions Grantham 2281-2291 RUE DES SEIGNEURS OUEST		22/07/2013 30/09/2013 01/03/2014	29 000,00 \$	58,00 \$	201301566
Certificat 2013-01530	Stationnement <i>Unifamiliale isolée</i> 5155-49-0167-0-000-0000 2037689	ROUSSEAU MARTINE 4720 RUE TANGUAY		22/07/2013 22/07/2013 22/07/2013	0,00 \$	0,00 \$	
Certificat 2013-01549	Stationnement <i>Résidence: 5-6 logis isolés</i> 4452-87-6001-0-000-0000 5332523	OEUVRE ANTOINE GIROUARD (L) Constructions Robin inc. 2155-2183 AVENUE JEAN-NOEL-DION		23/07/2013 05/08/2013 31/12/2013	20 000,00 \$	50,00 \$	201301509

Certificat 2013-01561	Stationnement <i>Résidence 4 logis isolés</i> 4854-26-0506-0-000-0000 3417311	LAVOIE JEAN-DENIS À VENIR 695 RUE GIROUARD OUEST		25/07/2013 01/08/2013 30/09/2013	0,00 \$	50,00 \$	201301518
--------------------------	--	--	--	--	---------	----------	-----------

Travaux dans l'emprise de rue - Sciage de bordures et trottoirs

Permis/ Cert.	Type / Nature / Matricule / Cadastre	Propriétaire/Entrepreneur/Emplacement/ Secteur	Nb. log. Créé(s) / Supprimé(s)	Émission / Début / Fin prévue	Valeur	Montant	Reçu
Permis 2013-01479	Travaux dans l'emprise de rue - Sciage de bordures et trottoirs <i>Bifamiliale jumelée</i> 4752-45-0781-0-000-0000 4204784	PARENT MARYSE 16170 AVENUE ALEXANDRE-CAMPBELL		16/07/2013	0,00 \$	89,83 \$	201301442
Permis 2013-01502	Travaux dans l'emprise de rue - Sciage de bordures et trottoirs <i>Unifamiliale isolée</i> 5053-39-5803-0-000-0000 4282026	GESTION RODIER INC 17510 IMPASSE DU BOISE		18/07/2013 14/05/2013 31/07/2013	0,00 \$	277,64 \$	201301574
Permis 2013-01516	Travaux dans l'emprise de rue - Sciage de bordures et trottoirs <i>Unifamiliale isolée</i> 4855-90-2654-0-000-0000 1296176	FILION GAETAN 1460 RUE BERNARD		19/07/2013 30/09/2007	0,00 \$	179,65 \$	201301480

Travaux dans l'emprise de rue - Réfection de bordures et trottoirs

Permis/ Cert.	Type / Nature / Matricule / Cadastre	Propriétaire/Entrepreneur/Emplacement/ Secteur	Nb. log. Créé(s) / Supprimé(s)	Émission / Début / Fin prévue	Valeur	Montant	Reçu
Permis 2013-01582	Travaux dans l'emprise de rue - Réfection de bordures et trottoirs <i>Unifamiliale isolée</i> 4854-40-1888-0-000-0000 1439381	THIVIERGE CHARLES-ERIC 955 RUE MARGUERITE-BOURGEOYS		30/07/2013	0,00 \$	2 437,47 \$	201301536

Utilisation de l'emprise de rue et équipements municipaux

Permis/ Cert.	Type / Nature / Matricule / Cadastre	Propriétaire/Entrepreneur/Emplacement/ Secteur	Nb. log. Créé(s) / Supprimé(s)	Émission / Début / Fin prévue	Valeur	Montant	Reçu
------------------	--------------------------------------	---	--------------------------------------	-------------------------------------	--------	---------	------

Permis 2013-01336	Utilisation de l'emprise de rue et équipements municipaux <i>Résidentiel</i> 4754-92-0146-0-000-0000 1439635	CHICOINE STEPHANIE Michel Fortin 1410 RUE DESSAULLES		03/07/2013 03/07/2013 05/07/2013	0,00 \$	100,00 \$	201301299
Permis 2013-01345	Utilisation de l'emprise de rue et équipements municipaux <i>Unifamiliale isolée</i> 5055-04-6756-0-000-0000 2037750	BLANCHETTE CONRAD RSR ENVIRONNEMENT 2905 RUE BERNARD		04/07/2013 18/06/2013	0,00 \$	100,00 \$	201301313
Permis 2013-01380	Utilisation de l'emprise de rue et équipements municipaux <i>Unifamiliale isolée</i> 4453-90-1508-0-000-0000 1967753	LEBLANC MARTIN 2385 RUE BOBBY-HACHEY		05/07/2013	0,00 \$	100,00 \$	
Permis 2013-01429	Utilisation de l'emprise de rue et équipements municipaux <i>Unifamiliale isolée</i> 4854-26-8053-0-000-0000 1439355	MARTIN REJEAN Construction Jocelyn Martel Inc. 620-632 RUE DES SAMARES		14/07/2013 08/07/2013 20/07/2013	0,00 \$	100,00 \$	201301398
Permis 2013-01484	Utilisation de l'emprise de rue et équipements municipaux <i>Unifamiliale isolée</i> 5053-39-5803-0-000-0000 4282026	GESTION RODIER INC 17510 IMPASSE DU BOISE		17/07/2013 14/05/2013 31/07/2013	0,00 \$	100,00 \$	201301439

Vente de garage/Bazar

Permis/ Cert.	Type / Nature / Matricule / Cadastre	Propriétaire/Entrepreneur/Emplacement/ Secteur	Nb. log. Créé(s) / Supprimé(s)	Émission / Début / Fin prévue	Valeur	Montant	Reçu
Permis 2013-01327	Vente de garage/Bazar <i>Bifamiliale jumelée</i> 4552-55-4701-0-000-0000 1968911	DUBE SONIA 3997 RUE M.-O.-DAVID		06/07/2013	0,00 \$	50,00 \$	201301290
Permis 2013-01394	Vente de garage/Bazar <i>Résidence : 9 logis et plus variés</i> 4754-70-9578-0-000-0000 1439712	BERGERON ROBERT 875-895 AVENUE SAINTE-ANNE		09/07/2013 13/07/2013 14/07/2013	0,00 \$	50,00 \$	201301359

Bâtiment accessoire / de service							
Permis/ Cert.	Type / Nature / Matricule / Cadastre	Propriétaire/Entrepreneur/Emplacement/ Secteur	Nb. log. Créé(s) / Supprimé(s)	Émission / Début / Fin prévue	Valeur	Montant	Reçu
Permis 2013-01318	Bâtiment accessoire / de service <i>Unifamiliale jumelée</i> 4852-28-4327-0-000-0000 4915122	LAROCHE JENNIFER CABANONS FONTAINE 2215 AVENUE CHARLES-RACICOT		02/07/2013 15/07/2013 03/09/2013	2 000,00 \$	50,00 \$	201301287
Permis 2013-01329	Bâtiment accessoire / de service <i>Unifamiliale isolée</i> 4855-07-7929-0-000-0000 1701146	OUELLET PATRICK PIERRE HEINE 1185 RUE DU SACRE-COEUR EST		02/07/2013 08/07/2013 01/10/2013	5 000,00 \$	50,00 \$	201301292
Permis 2013-01338	Bâtiment accessoire / de service <i>Unifamiliale isolée</i> 4455-36-5611-0-000-0000 3149491	GAGNE MICHEL MARCOTTE NADIA 6765 RUE DE LA FENAISSON		03/07/2013 03/07/2013 01/08/2013	2 000,00 \$	50,00 \$	201301306
Permis 2013-01342	Bâtiment accessoire / de service <i>Unifamiliale isolée</i> 4752-86-1181-0-000-0000 1297785	GATIEN PASCAL GATIEN PASCAL 16490 BOULEVARD LAFLAMME		03/07/2013 03/07/2013 19/08/2013	25 000,00 \$	50,00 \$	201301309
Permis 2013-01343	Bâtiment accessoire / de service <i>Unifamiliale isolée</i> 4752-86-2466-0-000-0000 1297784	GATIEN RAYMOND GATIEN RAYMOND 16530 BOULEVARD LAFLAMME		03/07/2013 03/07/2013 12/08/2013	500,00 \$	50,00 \$	201301311
Permis 2013-01379	Bâtiment accessoire / de service <i>Unifamiliale isolée</i> 4752-56-7273-0-000-0000 1297956	MAILHIOT ALAIN FRANCOIS CABANA 16330 AVENUE DESGRANGES		08/07/2013 15/07/2013 03/09/2013	23 000,00 \$	50,00 \$	201301363
Permis 2013-01393	Bâtiment accessoire / de service <i>Unifamiliale isolée</i> 5054-50-6479-0-000-0000 2038382	ROUILLIER SYLVAIN ROUILLIER SYLVAIN 2380 RUE DES SEIGNEURS EST		09/07/2013 09/07/2013 09/07/2014	35 000,00 \$	50,00 \$	201301358
Permis 2013-01395	Bâtiment accessoire / de service <i>Unifamiliale isolée</i> 4755-34-4828-0-000-0000 1438986	BEAUCHAMP SEBASTIEN CABANON FONTAINE 2680 AVENUE PAGE		09/07/2013 09/07/2013 31/07/2013	3 500,00 \$	50,00 \$	201301361

Permis 2013-01399	Bâtiment accessoire / de service <i>Unifamiliale isolée</i> 5256-16-4345-0-000-0000 2037393,2037396	DUFRESNE VINCENT DUFRESNE VINCENT 14320 AVENUE DES ERABLES-ARGENTES		09/07/2013 20/07/2013 31/10/2013	12 000,00 \$	50,00 \$	201301374
Permis 2013-01420	Bâtiment accessoire / de service <i>Unifamiliale jumelée</i> 4852-28-6801-0-000-0000 4915119	CONSTRUCTIONS MORISSETTE ET CADRAN INC MONSIEUR CABANON 2185 AVENUE CHARLES-RACICOT		11/07/2013 15/07/2013 20/07/2013	2 300,00 \$	50,00 \$	201301388
Permis 2013-01423	Bâtiment accessoire / de service <i>Unifamiliale isolée</i> 5256-21-6206-0-000-0000 2037464	DUBE SYLVAIN DUBE SYLVAIN 14680 AVENUE ANTOINE-CABANA		11/07/2013 11/07/2013 03/09/2013	300,00 \$	50,00 \$	201301391
Permis 2013-01446	Bâtiment accessoire / de service <i>Résidence : 9 logis et plus variés</i> 4754-87-3665-0-000-0000 4795029,4795030	2739-5870 QUEBEC INC Constructions Brouillard R. & Associés Inc. 935 RUE MORISON		15/07/2013 01/08/2013 31/05/2014	5 000,00 \$	50,00 \$	201301416
Permis 2013-01454	Bâtiment accessoire / de service <i>Unifamiliale isolée</i> 4954-14-3523-0-000-0000 1295898	LAPOINTE JACQUES LAPOINTE JACQUES 15850 AVENUE POULIOT		15/07/2013 20/07/2013 15/08/2013	500,00 \$	50,00 \$	201301420
Permis 2013-01459	Bâtiment accessoire / de service <i>Unifamiliale isolée</i> 4955-41-7503-0-000-0000 1297411	ARCHAMBAULT NADIA ALLARD GHISLAIN 13150 AVENUE TRIQUET		16/07/2013 28/07/2013 30/08/2013	2 350,00 \$	50,00 \$	201301423
Permis 2013-01461	Bâtiment accessoire / de service <i>Unifamiliale isolée</i> 5155-89-7092-0-000-0000 2037416	BOUTHILLETTE JACQUES BOUTHILLETTE JACQUES 14425 AVENUE LAMBERT-GRENIER		16/07/2013 01/08/2013 31/10/2013	2 000,00 \$	50,00 \$	201301424
Permis 2013-01470	Bâtiment accessoire / de service <i>Résidence : 7-8 logis isolés</i> 5256-61-6414-0-000-0000 4207124	CONSTRALBEC INC CONSTRALBEC INC 14840 AVENUE DES ERABLES-ARGENTES		16/07/2013 05/08/2013 30/04/2014	3 000,00 \$	50,00 \$	201301606
Permis 2013-01491	Bâtiment accessoire / de service <i>Unifamiliale isolée</i> 5250-07-1360-0-000-0000 2037293	RENIERE JULIE RENIERE JULIE 22005 AVENUE SAINT-LOUIS		17/07/2013 22/07/2013 01/11/2013	2 500,00 \$	50,00 \$	201301449

Permis 2013-01519	Bâtiment accessoire / de service <i>Résidence: 5-6 logis isolés</i> 4852-26-9440-0-000-0000 5348657	9122-6787 QUEBEC INC Constructions Grantham 2261-2271 RUE DES SEIGNEURS OUEST		22/07/2013 05/08/2013 01/03/2014	8 400,00 \$	50,00 \$	201301568
Permis 2013-01522	Bâtiment accessoire / de service <i>Résidence: 5-6 logis isolés</i> 4852-26-6836-0-000-0000 5137986	9122 6787 QUÉBEC INC Constructions Grantham 2281-2291 RUE DES SEIGNEURS OUEST		22/07/2013 30/09/2013 01/03/2014	8 400,00 \$	50,00 \$	201301565
Permis 2013-01531	Bâtiment accessoire / de service <i>Unifamiliale jumelée</i> 4452-92-4537-0-000-0000 3216024	CASTILLO-CABALLERO OLGA-MONICA CABANON FONTAINE 1780 AVENUE DE DIEPPE		22/07/2013 12/08/2013 31/08/2013	2 800,00 \$	50,00 \$	201301483
Permis 2013-01538	Bâtiment accessoire / de service <i>Unifamiliale isolée</i> 4551-12-1130-0-000-0000 1968193	BEAUREGARD FRANCOIS BEAUREGARD FRANCOIS 720 AVENUE DUQUESNE		23/07/2013 23/07/2013 15/10/2013	1 000,00 \$	50,00 \$	201301492
Permis 2013-01554	Bâtiment accessoire / de service <i>Résidence : 9 logis et plus variés</i> 4854-05-2141-0-000-0000 4192895	OFFICE MUNICIPAL D'HABITATION DE SAINT-HYACINTHE CONSTRUCTION GIREL INC. 1400-1630 IMPASSE EUGENE-TREMBLAY		24/07/2013 24/07/2013	0,00 \$	50,00 \$	201301578
Permis 2013-01565	Bâtiment accessoire / de service <i>Unifamiliale jumelée</i> 4754-86-5200-0-000-0000 2187341	CLOUTIER LYNN PAYSAGES RODIER 1065 RUE DELORME		25/07/2013 05/08/2013 31/08/2013	1 800,00 \$	50,00 \$	201301513
Permis 2013-01568	Bâtiment accessoire / de service <i>Unifamiliale isolée</i> 5250-70-6197-0-000-0000 2037288	CHARTIER MARIE-CHRISTINE CHARTIER MARIE-CHRISTINE 24900 AVENUE SAINT-LOUIS		26/07/2013 26/07/2013 26/07/2014	5 000,00 \$	50,00 \$	201301524
Permis 2013-01572	Bâtiment accessoire / de service <i>Unifamiliale isolée</i> 4852-99-9979-0-000-0000 1298943	RAYMOND MICHEL RAYMOND MICHEL 1585 RUE BLANCHARD		26/07/2013 01/08/2013 30/11/2013	5 000,00 \$	50,00 \$	201301523
Permis 2013-01574	Bâtiment accessoire / de service <i>Unifamiliale jumelée</i> 4452-95-2120-0-000-0000 4783822	MESSIER MATTHIEU MESSIER MATTHIEU 1950 RUE LAURE-CONAN		26/07/2013 26/07/2013 01/10/2013	2 000,00 \$	50,00 \$	201301527

Permis 2013-01575	Bâtiment accessoire / de service <i>Unifamiliale jumelée</i> 4452-95-1211-0-000-0000 4783823	MRABET SOUHAIL MRABET SOUHAIL 1940 RUE LAURE-CONAN		26/07/2013 26/07/2013 30/11/2013	700,00 \$	50,00 \$	201301528
Permis 2013-01583	Bâtiment accessoire / de service <i>Unifamiliale isolée</i> 4753-20-9803-0-000-0000 1297903	MORIN CLEMENCE MORIN CLEMENCE 2940 RUE CREVIER		30/07/2013 01/08/2013 01/09/2013	3 000,00 \$	50,00 \$	201301534
Permis 2013-01585	Bâtiment accessoire / de service <i>Unifamiliale jumelée</i> 4550-65-9195-0-000-0000 1968496	DOLBEC MYRIAM DOLBEC MYRIAM 160 AVENUE DUQUESNE		30/07/2013 01/08/2013 31/10/2013	2 500,00 \$	50,00 \$	201301537
Permis 2013-01588	Bâtiment accessoire / de service <i>Unifamiliale isolée</i> 4651-33-7830-0-000-0000 4399150	LANOUILLE MIGUEL LANOUILLE MIGUEL 15760 AVENUE DE L' ALBATROS		30/07/2013 30/07/2013 01/11/2013	10 000,00 \$	50,00 \$	201301539
Permis 2013-01589	Bâtiment accessoire / de service <i>Résidence : 7-8 logis isolés</i> 4655-63-0030-0-000-0000 1700624	BAZINET ROBERT CONSTRUCTION YVES GARIÉPY 1225 BOULEVARD CASAVANT OUEST		30/07/2013 12/08/2013 01/09/2013	8 000,00 \$	50,00 \$	201301541
Permis 2013-01590	Bâtiment accessoire / de service <i>Résidence : 7-8 logis isolés</i> 4655-63-2052-0-000-0000 1700625	BAZINET ROBERT CONSTRUCTION YVES GARIÉPY 1175 BOULEVARD CASAVANT OUEST		30/07/2013 12/08/2013 12/10/2013	8 000,00 \$	50,00 \$	201301542

Clôture

Permis/ Cert.	Type / Nature / Matricule / Cadastre	Propriétaire/Entrepreneur/Emplacement/ Secteur	Nb. log. Créé(s) / Supprimé(s)	Émission / Début / Fin prévue	Valeur	Montant	Reçu
Certificat 2013-01321	Clôture <i>Unifamiliale jumelée</i> 4852-28-4327-0-000-0000 4915122	LAROCHE JENNIFER LAROCHE JENNIFER 2215 AVENUE CHARLES-RACICOT		02/07/2013 02/07/2013 15/08/2013	2 800,00 \$	50,00 \$	201301285
Certificat 2013-01333	Clôture <i>Résidence 4 logis isolés</i> 4853-11-5333-0-000-0000 1296566	ROBITAILLE EUGENIE ROBITAILLE EUGENIE 2130-2160 RUE SAINTE-MADELEINE		02/07/2013 01/08/2013 31/08/2013	100,00 \$	50,00 \$	201301296

Certificat 2013-01411	Clôture <i>Bifamiliale isolée</i> 4753-82-4226-0-000-0000 1297123	HELIE ROBERT PATIO D'AUJOURD'HUI 16035-16045 AVENUE SAINT-AUGUSTIN		11/07/2013 11/07/2013 20/07/2013	1 700,00 \$	50,00 \$	201301380
Certificat 2013-01505	Clôture <i>Unifamiliale en rangée</i> 4452-97-1707-0-000-0000 4475569,4475570	BARAGATTI FREDERIQUE BARAGATTI FREDERIQUE 2110 AVENUE JEAN-NOEL-DION		18/07/2013 18/07/2013 18/07/2014	2 000,00 \$	50,00 \$	201301460
Certificat 2013-01509	Clôture <i>Unifamiliale isolée</i> 4955-30-6681-0-000-0000 1298378	HARNOIS SOPHIE CLÔTURE INTIME 1905 RUE LEDOUX		19/07/2013 01/08/2013 15/08/2013	2 400,00 \$	50,00 \$	201301469
Certificat 2013-01566	Clôture <i>Unifamiliale jumelée</i> 4754-86-5200-0-000-0000 2187341	CLOUTIER LYNN PAYSAGES RODIER 1065 RUE DELORME		25/07/2013 05/08/2013 31/08/2013	3 000,00 \$	50,00 \$	201301514
Certificat 2013-01573	Clôture <i>Unifamiliale isolée</i> 4752-68-8461-0-000-0000 1296729	LETOURNEAU MICHEL INTER CLÔTURES 16175 AVENUE RAJOTTE		26/07/2013 01/08/2013 01/09/2013	1 200,00 \$	50,00 \$	201301526
Certificat 2013-01587	Clôture <i>Résidence : 7-8 logis isolés</i> 4655-63-0030-0-000-0000 1700624	BAZINET ROBERT CONSTRUCTION YVES GARIÉPY 1225 BOULEVARD CASAVANT OUEST		30/07/2013 12/07/2013 01/09/2013	1 800,00 \$	50,00 \$	201301543

Nombre de logements créés	52
Nombre de logements supprimés	0
Nombre total de permis/cert.:	226
Valeur totale des travaux:	9 954 500,00 \$
Montant total des coûts:	23 202.09

*Le total "Nombre de logements créés" ne contient pas le nombre de logements créés des permis révoqués.
Le total "Nombre de logements supprimés" ne contient pas le nombre de logements supprimés des permis révoqués.
Le total "Valeur totale des travaux" ne contient pas la valeur des travaux des permis révoqués.*



Imprimé le 13 août 2013

Type de demande: * Tous les types

Etape: * Toutes les étapes

Etat: * Tous les états

Période du 01/07/2013 au 31/07/2013

Rapport des dossiers d'urbanisme

Ville de Saint-Hyacinthe

Tous les dossiers

PIIA (Plan d'implantation et d'intégration architecturale)							
No demande Date demande	Propriétaire / Emplacement		Demandeur			Demande annulée	Date complétée
2013-30268 03/07/2013	2332-8800 QUEBEC INC 620- AVENUE MONDOR		MARLENE MARTEL 765, RUE LLE DES CHEMINOTS			__/__/__	08/08/2013
	Processus d'adoption	Date prévue	Date effectuée	Responsable	Délai (jours)	État	No résolution
	Recommandation du CCU	16/07/2013	__/__/__	René Héroux, Chef division permis-inspection		Non définie	
	Présentation au conseil	29/07/2013	__/__/__			Non définie	
	Décision du conseil	05/08/2013	__/__/__	Yvan Gatien, Directeur		Non définie	
No demande Date demande	Propriétaire / Emplacement		Demandeur			Demande annulée	Date complétée
2013-30271 04/07/2013	GOULET PIERRE 950- RUE GIROUARD EST		CHAGNON KARINE 950 RUE GIROUARD EST			__/__/__	05/08/2013
	Processus d'adoption	Date prévue	Date effectuée	Responsable	Délai (jours)	État	No résolution
	Recommandation du CCU	16/07/2013	__/__/__	René Héroux, Chef division permis-inspection		Non définie	
	Présentation au conseil	29/07/2013	__/__/__			Non définie	
	Décision du conseil	05/08/2013	__/__/__	Yvan Gatien, Directeur		Non définie	
No demande Date demande	Propriétaire / Emplacement		Demandeur			Demande annulée	Date complétée
2013-30272 04/07/2013	VILLE DE SAINT-HYACINTHE 1555- RUE DES CASCADES		ANNE-LISE BERTRAND 2341, RUE MOREAU			__/__/__	__/__/__
	Processus d'adoption	Date prévue	Date effectuée	Responsable	Délai (jours)	État	No résolution
	Recommandation du CCU	16/07/2013	__/__/__	René Héroux, Chef division permis-inspection		Non définie	

	Présentation au conseil	29/07/2013	_/_/___			Non définie	
	Décision du conseil	05/08/2013	_/_/___	Yvan Gatien, Directeur		Non définie	
No demande Date demande	Propriétaire / Emplacement			Demandeur		Demande annulée	Date complétée
2013-30276 04/07/2013	DUFRESNE JOHANNE 975- AVENUE DU PALAIS			DUFRESNE JOHANNE 975 AV DU PALAIS		_/_/___	_/_/___
	Processus d'adoption	Date prévue	Date effectuée	Responsable	Délai (jours)	État	No résolution
	Recommandation du CCU	16/07/2013	_/_/___	René Héroux, Chef division permis-inspection		Non définie	
	Présentation au conseil	29/07/2013	_/_/___			Non définie	
	Décision du conseil	05/08/2013	_/_/___	Yvan Gatien, Directeur		Non définie	
No demande Date demande	Propriétaire / Emplacement			Demandeur		Demande annulée	Date complétée
2013-30278 04/07/2013	BERARD JEAN-PIERRE 1020- RUE GIROUARD EST			BERARD JEAN-PIERRE 1020 RUE GIROUARD EST		_/_/___	08/08/2013
	Processus d'adoption	Date prévue	Date effectuée	Responsable	Délai (jours)	État	No résolution
	Recommandation du CCU	16/07/2013	_/_/___	René Héroux, Chef division permis-inspection		Non définie	
	Présentation au conseil	29/07/2013	_/_/___			Non définie	
	Décision du conseil	05/08/2013	_/_/___	Yvan Gatien, Directeur		Non définie	
No demande Date demande	Propriétaire / Emplacement			Demandeur		Demande annulée	Date complétée
2013-30279 05/07/2013	JULIEN LUC 610 640- IMPASSE GAUCHER			JULIEN LUC 610 IMPASSE GAUCHER		_/_/___	08/08/2013
	Processus d'adoption	Date prévue	Date effectuée	Responsable	Délai (jours)	État	No résolution
	Recommandation du CCU	16/07/2013	_/_/___	René Héroux, Chef division permis-inspection		Non définie	
	Présentation au conseil	05/08/2013	_/_/___			Non définie	
	Décision du conseil	05/08/2013	_/_/___	Yvan Gatien, Directeur		Non définie	
No demande Date demande	Propriétaire / Emplacement			Demandeur		Demande annulée	Date complétée
2013-30290 17/07/2013	LUSSIER SEBASTIEN 5695- RUE DES SEIGNEURS EST			PEPIN-PARADIS AUDREY 5695 RUE DES SEIGNEURS EST		_/_/___	_/_/___

Processus d'adoption	Date prévue	Date effectuée	Responsable	Délai (jours)	État	No résolution
Recommandation du CCU	20/08/2013	__/__/__	René Héroux, Chef division permis-inspection		Non définie	
Présentation au conseil	27/08/2013	__/__/__	Yvan Gatien, Directeur		Non définie	
Décision du conseil	03/09/2013	__/__/__	Yvan Gatien, Directeur		Non définie	

No demande Date demande	Propriétaire / Emplacement	Demandeur			Demande annulée	Date complétée
2013-30291 17/07/2013	IMMEUBLES ROBIN INC (LES) 460- AVENUE SAINT-JOSEPH	CT COPIEUR 460, AVENUE SAINT-JOSEPH			__/__/__	__/__/__

Processus d'adoption	Date prévue	Date effectuée	Responsable	Délai (jours)	État	No résolution
Présentation au conseil	27/08/2013	__/__/__	Yvan Gatien, Directeur		Non définie	
Recommandation du CCU	20/08/2013	__/__/__	René Héroux, Chef division permis-inspection		Non définie	
Décision du conseil	03/09/2013	__/__/__	Yvan Gatien, Directeur		Non définie	

No demande Date demande	Propriétaire / Emplacement	Demandeur			Demande annulée	Date complétée
2013-30292 17/07/2013	BISSONNETTE YOLANDE 1300- RUE MARGUERITE-BOURGEOYS	BISSONNETTE YOLANDE 791 RUE SAINT-ETIENNE			__/__/__	__/__/__

Processus d'adoption	Date prévue	Date effectuée	Responsable	Délai (jours)	État	No résolution
Recommandation du CCU	__/__/__	__/__/__			Non définie	
Présentation au conseil	__/__/__	__/__/__	Yvan Gatien, Directeur		Non définie	
Décision du conseil	__/__/__	__/__/__	Yvan Gatien, Directeur		Non définie	

PIIA (Plan d'implantation et d'intégration architecturale)

Nombre de demandes : 9

Dérogation mineure

No demande Date demande	Propriétaire / Emplacement	Demandeur			Demande annulée	Date complétée
2013-30266 02/07/2013	MARTIN RICHARD 14280- AVENUE GIRARD	Guy Bruneau Arpenteur-Géomètre 1995, Rue Girouard Ouest			__/__/__	__/__/__
Processus d'adoption	Date prévue	Date effectuée	Responsable	Délai (jours)	État	No résolution
Réception de la demande	__/__/__	28/06/2013	Danny Gignac, Tech. aménagement du territoire		Non définie	

Recommandation du CCU	16/07/2013	_/_/___	Lynda Cadorette, chef planification		Non définie	
Décision du Conseil en séance plénière	29/07/2013	_/_/___	Yvan Gatien, Directeur		Non définie	
Avis public dans les journeaux	_/_/___	_/_/___		15	Non définie	
Assemblée du Conseil et entrée en vigueur	03/09/2013	_/_/___	Yvan Gatien, Directeur		Non définie	

No demande Date demande	Propriétaire / Emplacement		Demandeur		Demande annulée	Date complétée
2013-30269 03/07/2013	POULIOT YANNICK 650- RUE DES SAMARES		POULIOT YANNICK 650 RUE DES SAMARES		_/_/___	_/_/___

Processus d'adoption	Date prévue	Date effectuée	Responsable	Délai (jours)	État	No résolution
Réception de la demande	_/_/___	03/07/2013	Danny Gignac, Tech. aménagement du territoire		Non définie	
Recommandation du CCU	16/07/2013	_/_/___	Lynda Cadorette, chef planification		Non définie	
Décision du Conseil en séance plénière	29/07/2013	_/_/___	Yvan Gatien, Directeur		Non définie	
Avis public dans les journeaux	_/_/___	_/_/___		15	Non définie	
Assemblée du Conseil et entrée en vigueur	03/09/2013	_/_/___	Yvan Gatien, Directeur		Non définie	

No demande Date demande	Propriétaire / Emplacement		Demandeur		Demande annulée	Date complétée
2013-30289 16/07/2013	NICHOLS RICHARD 7560- GRAND RANG		Dominique Gingras Arpenteur-Géomètre 1995, Rue Girouard Ouest		_/_/___	_/_/___

Processus d'adoption	Date prévue	Date effectuée	Responsable	Délai (jours)	État	No résolution
Réception de la demande	_/_/___	16/07/2013	Danny Gignac, Tech. aménagement du territoire		Non définie	
Recommandation du CCU	20/08/2013	_/_/___	Lynda Cadorette, chef planification		Non définie	
Décision du Conseil en séance plénière	26/08/2013	_/_/___	Yvan Gatien, Directeur		Non définie	
Avis public dans les journeaux	_/_/___	_/_/___		15	Non définie	
Assemblée du Conseil et entrée en vigueur	18/11/2013	_/_/___	Yvan Gatien, Directeur		Non définie	

No demande Date demande	Propriétaire / Emplacement		Demandeur		Demande annulée	Date complétée
2013-30301 24/07/2013	CHOQUETTE JEAN-ROBERT 1575- RUE GIROUARD EST		CHOQUETTE JEAN-ROBERT 1575 RUE GIROUARD EST		_/_/___	_/_/___

Processus d'adoption	Date prévue	Date effectuée	Responsable	Délai (jours)	État	No résolution
Avis public dans les journeaux	__/__/__	__/__/__		15	Non définie	
Réception de la demande	__/__/__	24/07/2013	Danny Gignac, Tech. aménagement du territoire		Non définie	
Recommandation du CCU	20/08/2013	__/__/__	Lynda Cadorette, chef planification		Non définie	
Décision du Conseil en séance plénière	26/08/2013	__/__/__	Yvan Gatien, Directeur		Non définie	
Assemblée du Conseil et entrée en vigueur	18/11/2013	__/__/__	Yvan Gatien, Directeur		Non définie	

No demande Date demande	Propriétaire / Emplacement	Demandeur	Demande annulée	Date complétée
2013-30302 25/07/2013	LAVOIE JEAN-DENIS 695- RUE GIROUARD OUEST	LAVOIE JEAN-DENIS 719 RUE GIROUARD OUEST	25/07/2013	25/07/2013

Processus d'adoption	Date prévue	Date effectuée	Responsable	Délai (jours)	État	No résolution
Réception de la demande	__/__/__	25/07/2013	Danny Gignac, Tech. aménagement du territoire		Non définie	
Décision du Conseil en séance plénière	26/08/2013	__/__/__	Yvan Gatien, Directeur		Non définie	
Assemblée du Conseil et entrée en vigueur	18/11/2013	__/__/__	Yvan Gatien, Directeur		Non définie	
Recommandation du CCU	20/08/2013	__/__/__	Lynda Cadorette, chef planification		Non définie	
Avis public dans les journeaux	__/__/__	__/__/__		15	Non définie	

No demande Date demande	Propriétaire / Emplacement	Demandeur	Demande annulée	Date complétée
2013-30303 30/07/2013	THIBAUT MARIE-JOSEE 2290- RUE CARTIER	Chabot et Bouthillette 565, avenue Chambly	__/__/__	__/__/__

Processus d'adoption	Date prévue	Date effectuée	Responsable	Délai (jours)	État	No résolution
Réception de la demande	__/__/__	30/07/2013	Danny Gignac, Tech. aménagement du territoire		Non définie	
Recommandation du CCU	20/08/2013	__/__/__	Lynda Cadorette, chef planification		Non définie	
Décision du Conseil en séance plénière	26/08/2013	__/__/__	Yvan Gatien, Directeur		Non définie	
Avis public dans les journeaux	__/__/__	__/__/__		15	Non définie	
Assemblée du Conseil et entrée en vigueur	18/11/2013	__/__/__	Yvan Gatien, Directeur		Non définie	

Dérogation mineure

Nombre de demandes : 6

PPCMOI (Projet particulier de const., de mod. ou d'occ. d'un immeuble)

No demande Date demande	Propriétaire / Emplacement	Demandeur		Demande annulée	Date complétée
2013-30267 02/07/2013	BILBOQUET MICROBRASSERIE INC 1850- RUE DES CASCADES	BILBOQUET MICROBRASSERIE INC 560 AV SAINT-JOSEPH		__/__/__	__/__/__

Processus d'adoption	Date prévue	Date effectuée	Responsable	Délai (jours)	État	No résolution
Réception de la demande	02/07/2013	02/07/2013			Non définie	
Recommandation du CCU	16/07/2013	__/__/__	Lynda Cadorette, chef planification		Non définie	
Décision du Conseil en séance plénière	29/07/2013	__/__/__	Yvan Gatien, Directeur		Non définie	
Avis public	__/__/__	__/__/__			Non définie	
Assemblée du Conseil et entrée en vigueur	__/__/__	__/__/__			Non définie	

No demande Date demande	Propriétaire / Emplacement	Demandeur		Demande annulée	Date complétée
2013-30270 03/07/2013	3784436 CANADA INC 6260- BOULEVARD LAFRAMBOISE	Les Moulées Bellifrance Inc. 75, rue Principale		__/__/__	__/__/__

Processus d'adoption	Date prévue	Date effectuée	Responsable	Délai (jours)	État	No résolution
Réception de la demande	03/07/2013	__/__/__			Non définie	
Recommandation du CCU	16/07/2013	__/__/__	Lynda Cadorette, chef planification		Non définie	
Décision du Conseil en séance plénière	29/07/2013	__/__/__	Yvan Gatien, Directeur		Non définie	
Avis public	__/__/__	__/__/__			Non définie	
Assemblée du Conseil et entrée en vigueur	__/__/__	__/__/__			Non définie	

PPCMOI (Projet particulier de const., de mod. ou d'occ. d'un immeuble)

Nombre de demandes : 2

Demande de modification d'un bâtiment cité monument historique

No demande Date demande	Propriétaire / Emplacement	Demandeur		Demande annulée	Date complétée
2013-30273 04/07/2013	VILLE DE SAINT-HYACINTHE 1555- RUE DES CASCADES	ANNE-LISE BERTRAND 2341, RUE MOREAU		__/__/__	__/__/__

Processus d'adoption	Date prévue	Date effectuée	Responsable	Délai (jours)	État	No résolution
Décision du conseil	05/08/2013	__/__/__	Yvan Gatién, Directeur		Non définie	
Présentation au conseil	16/07/2013	__/__/__			Non définie	
Recommandation du CCU	16/07/2013	__/__/__	René Héroux, Chef division permis-inspection		Non définie	

Demande de modification d'un bâtiment cité monument historique

Nombre de demandes : 1

Demande d'attestation d'usage

No demande Date demande	Propriétaire / Emplacement	Demandeur	Demande annulée	Date complétée
2013-30299 24/07/2013	TERRAMEX INC 1780- RUE BROUILLETTE	EQUIPEMENT MDL INC. 1780, RUE BROUILLETTE	__/__/__	25/07/2013
2013-30300 23/07/2013	9258-5488 QUEBEC INC 4875- BOULEVARD LAURIER EST	LUC POISSON 4650 LAURIER EST	__/__/__	30/07/2013

Demande d'attestation d'usage

Nombre de demandes : 2

Demande d'analyse réglementaire (ÉTUDE)

2013-30285 10/07/2013	PLACEMENTS GAMI INC 7900- BOULEVARD LAURIER OUEST	YVES PONTBRIAND 824 PRINCIPALE	__/__/__	06/08/2013
2013-30287 15/07/2013	COUTURE GILLES 10945- RUE YAMASKA	MARTIN LEMIEUX ET JULIE BOULANGER	__/__/__	__/__/__
2013-30294 05/07/2013	SIMONEAU JOSEE 5515- RUE FRONTENAC	HOULE REAL 5515 FRONTENAC	__/__/__	25/07/2013

Demande d'analyse réglementaire (ÉTUDE)

Nombre de demandes : 3

Demande d'acquisition d'un terrain municipal

2013-30282 09/07/2013	SAVOIE GILLES 4690- RUE MARQUETTE	SAVOIE GILLES 625 RUE PRINCE # 5	__/__/__	__/__/__
2013-30284 10/07/2013	MONAST ROBINEAU PASCAL 10020- CHEMIN DU RAPIDE-PLAT SUD	MONAST ROBINEAU PASCAL 11760 AV RIGAUD	__/__/__	__/__/__

Demande d'acquisition d'un terrain municipal

Nombre de demandes : 2

Demande pour une servitude de passage

2013-30283 10/07/2013	VILLE DE SAINT-HYACINTHE RUE BLANCHARD	SOEURS DE LA CHARITÉ DE SAINT-HYACINTHE 16460 BOURDAGES SUD	__/__/__	__/__/__
--------------------------	---	--	----------	----------

Demande pour une servitude de passage

Nombre de demandes : 1

AVIS DE CHANGEMENT DE NUMÉRO CIVIQUE

2013-30274 04/07/2013	FERME GIDAN INC 7445- 5E RANG	FERME GIDAN INC 6950 RUE AMYOT	__/__/__	04/07/2013
2013-30275 04/07/2013	RODIER GASTON RUE BOULANGER	RODIER GASTON 7000 RANG DE LA POINTE-DU-JOUR	__/__/__	04/07/2013
2013-30277 04/07/2013	9122-6787 QUEBEC INC 2180- AVENUE CHARLES-RACICOT	Constructions Morissette et Cadran Inc. 445, Lindsay, bureau 25	__/__/__	04/07/2013
2013-30281 08/07/2013	GAGNE ERIC 17395- AVENUE DU MOULIN	GAGNE ERIC 17395 AVENUE DU MOULIN	__/__/__	08/07/2013
2013-30286 15/07/2013	2739-5870 QUEBEC INC 935- RUE MORISON	R. BROUILLARD ET ASS. 16635 LAJOIE	__/__/__	15/07/2013
2013-30288 16/07/2013	CONSTRALBEC INC 14840- AVENUE DES ERABLES-ARGENTES	CONSTRALBEC INC 535 RUE DU MASSIF	__/__/__	16/07/2013
2013-30293 18/07/2013	GROUPE SECCO INC 4050- BOULEVARD CASAVANT OUEST	GROUPE SECCO INC 4040 BOULEVARD CASAVANT OUEST	__/__/__	18/07/2013
2013-30295 22/07/2013	9122-6787 QUEBEC INC 2261- RUE DES SEIGNEURS OUEST	Constructions Grantham 620, Boulevard Saint-Joseph Ouest, suite 4	__/__/__	22/07/2013
2013-30296 22/07/2013	9122 6787 QUÉBEC INC 2281- RUE DES SEIGNEURS OUEST	Constructions Grantham 620, Boulevard Saint-Joseph Ouest, suite 4	__/__/__	22/07/2013
2013-30297 22/07/2013	LAROSE SERGE 7745- GRAND RANG	JODOIN MAXIME ET BOISSÉ KARINE 17340 IMPASSE DU BOISÉ	__/__/__	22/07/2013
2013-30298 23/07/2013	OEUVRE ANTOINE GIROUARD (L) 2155- AVENUE JEAN-NOEL-DION	Constructions Robin inc. 770, Boulevard Casavant Ouest	__/__/__	23/07/2013

AVIS DE CHANGEMENT DE NUMÉRO CIVIQUE

Nombre de demandes : 11

Nombre total des demandes : 37



VILLE DE SAINT-HYACINTHE

Imprimé le 13 août 2013

Date de la demande du 01/07/2013 au 31/07/2013

Permis de lotissement

Liste des demandes en cours

No/date demande	Propriétaire / Emplacement	Matricule	Arpenteur	Montant	État	*Nb jours
Nombre total de permis:						0
Montant total des coûts des demandes de permis:						0,00 \$