

RAPPORT DE CONSTRUCTION 2014



AVRIL

TABLE DES MATIÈRES

Tableaux comparatifs	
Nombre de permis émis	3
Valeur des travaux des permis	4
Unités de logements créées	5
Compilation des permis – Rapport mensuel	6
Rapport comparatif par regroupement des types de permis	7
Analyse par catégorie d'immeuble	9
Rapport comparatif par catégorie d'immeuble	11
Rapport comparatif pour l'intervalle du mois de novembre 2013	15
Liste des permis généraux et certificats émis	
Catégorie d'immeuble – Agricole	22
Catégorie d'immeuble – Commercial	23
Catégorie d'immeuble – Industriel	29
Catégorie d'immeuble – Institutionnel et gouvernemental	31
Catégorie d'immeuble – Résidentiel	33
Rapport des dossiers d'urbanisme	55
Permis de lotissement	64

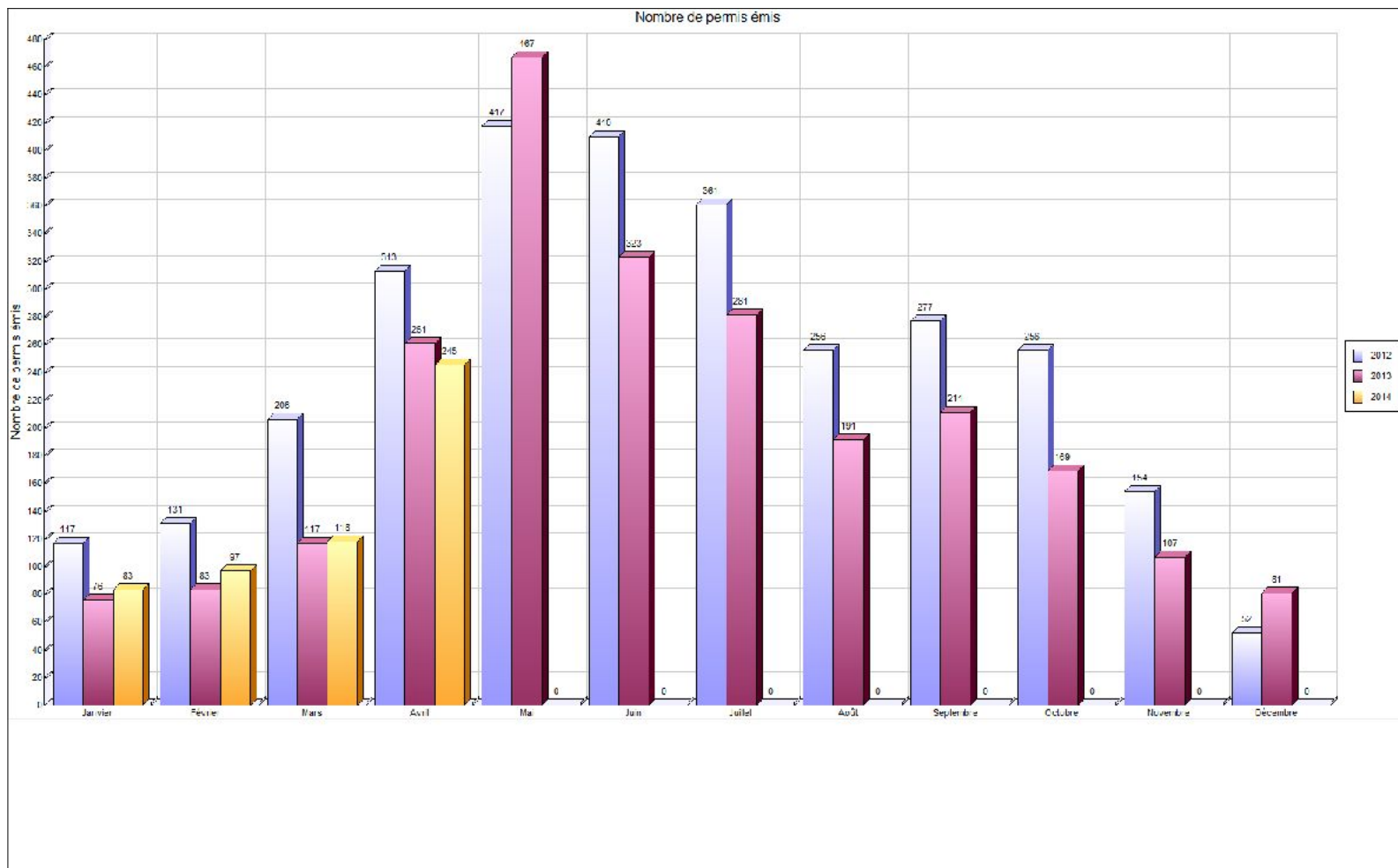

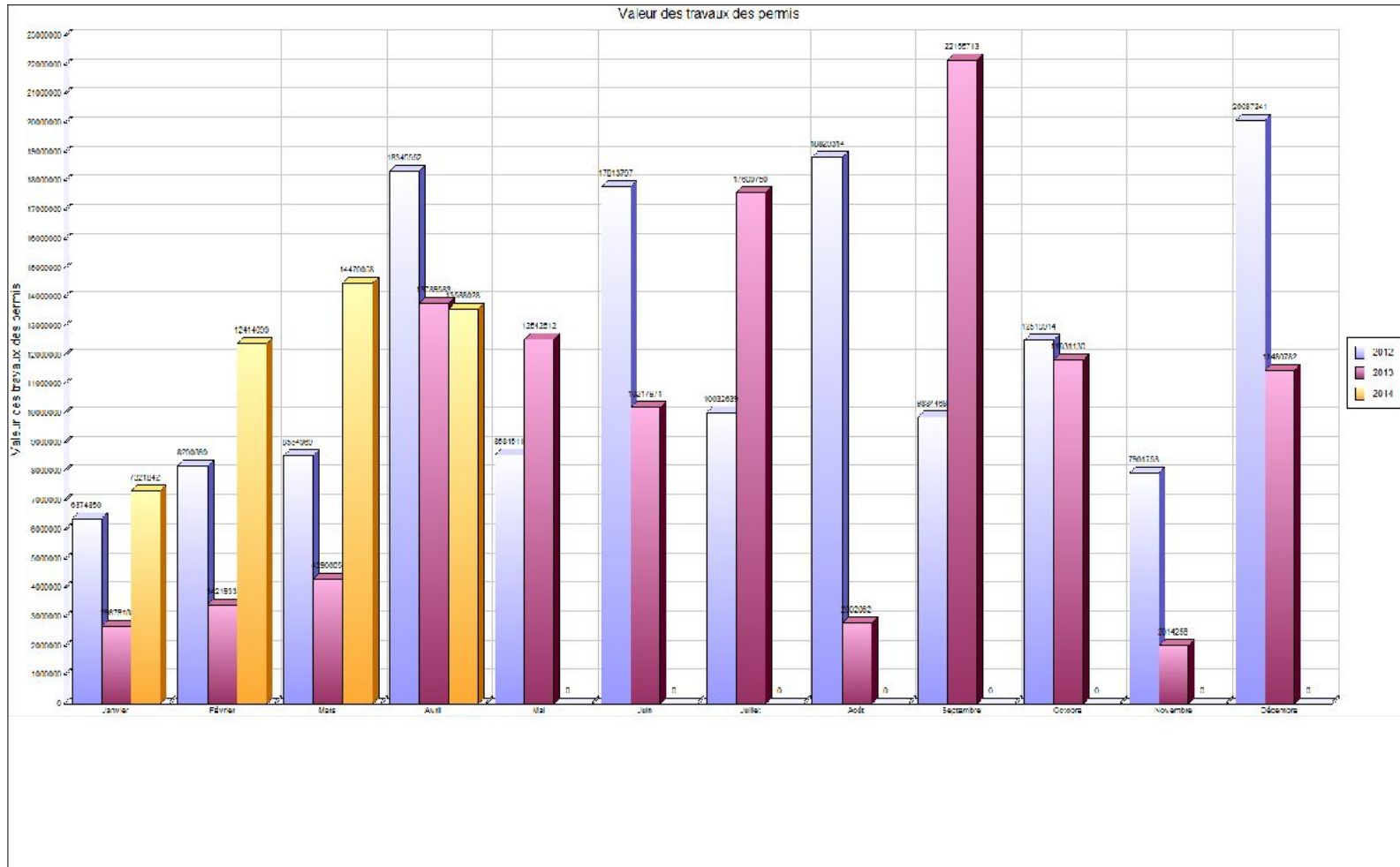

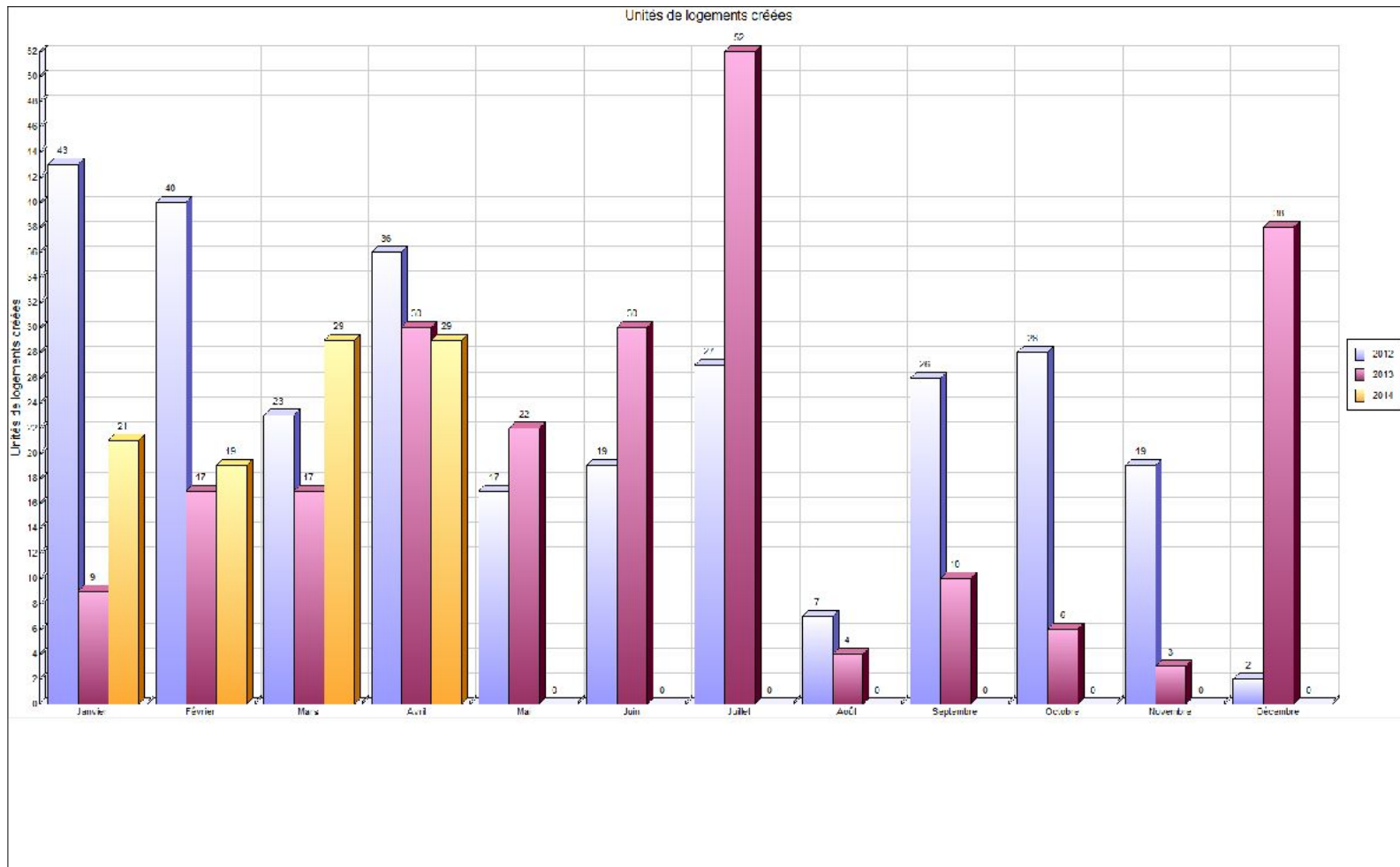

COMPILATION DES PERMIS - RAPPORT MENSUEL

MUNICIPALITÉ: Saint-Hyacinthe

Année: 2014

Numéro des permis	Usage			RÉSIDENTIEL						COMMERCIAL						INDUSTRIEL						INSTITU. & PUBLIC						AGRICOLE						LOCALISATION			
	Bâtiment			PRINC.			ACC.			PRINC.			ACC.			PRINC.			ACC.			PRINC.			ACC.			PRINC.			ACC.			PU	SECT	PPR	
	Travaux			N	A	R	N	A	R	N	A	R	N	A	R	N	A	R	N	A	R	N	A	R	N	A	R	N	A	R	N	A	R			ZI	ZS
Janvier	4	1	18	3	0	0	0	0	3	0	0	0	0	0	2	0	0	0	0	1	3	0	0	0	0	0	0	0	0	0	0	0	0	0			
Février	15	2	29	4	0	0	0	0	4	0	0	0	0	1	0	0	0	0	0	0	3	0	0	0	0	0	0	0	0	0	0	0	0	0			
Mars	11	2	31	5	0	0	0	0	1	5	0	1	0	1	2	0	0	0	0	1	4	0	0	0	0	0	0	0	0	0	0	0	0	0			
Avril	7	7	89	25	0	2	1	1	4	0	0	0	0	1	2	0	0	0	0	0	3	0	0	0	0	0	0	0	0	0	0	0	0	0			
Mai																																					
Juin																																					
Juillet																																					
Août																																					
Septembre																																					
Octobre																																					
Novembre																																					
Décembre																																					
TOTAL	37	12	167	37	0	2	1	2	16	0	1	0	1	4	4	0	0	0	0	2	13	0	0	0	0	0	0	0	0	0	0	0	0	0	0		

PRINC. : Bâtiment principal	RCI	}	PU : Périmètre d'urbanisation
ACC. : Bâtiment accessoire			SECT : Secteur agricole au RCI (A1 à A6)
N : Nouvelle construction			PPR : Périmètre de protection rapproché
A : Agrandissement, addition d'étage			ZI : Zone d'interdiction
R : Réparation, rénovation			ZS : Zone sensible

- Notes: 1) Bâtiment accessoire: remise à des fins agricoles, commerciales, résidentielles, industrielles, récréatives, silo, ouvrage d'entreposage des déjections animales.
 2) Nouvelle construction exclue: enseigne, installation septique.



Regroupement / Type de permis	avril 2014				Cumulatif au 30 avril 2014				avril 2013				Cumulatif au 30 avril 2013			
	Log. Créés	Émis	Valeur	Montant	Log. Créés	Émis	Valeur	Montant	Log. Créés	Émis	Valeur	Montant	Log. Créés	Émis	Valeur	Montant
Urbanisme																
Abattage d'arbres		4		100.00		7		175.00		4		100.00		5		125.00
Abattage d'arbres (Grande surface)														1		25.00
Agrandissement de bâtiment		9	3 103 431.00	6 206.86		20	14 140 431.00	20 832.86		8	397 000.00	804.00		22	1 119 000.00	2 840.00
Arrosage										8		200.00		8		200.00
Bâtiment accessoire / de service		28	138 800.00	1 500.00		41	2 117 550.00	5 700.00		22	648 778.00	1 050.00		40	896 478.00	1 950.00
Bâtiment temporaire		4	1 200.00	400.00		5	1 200.00	800.00		3	1 000.00	300.00		4	1 000.00	700.00
Captage des eaux souterraines (Puits)		1	3 000.00	50.00		3	3 000.00	150.00		1	5 000.00	50.00		3	5 000.00	150.00
Changement d'usage ou de destination		10		1 000.00		35	154 500.00	3 846.00		9		800.00		27	11 500.00	2 400.00
Clôture		12	50 375.00	600.00		14	55 375.00	700.00		19	55 960.00	1 050.00		19	55 960.00	1 050.00
Construction Nouvelle	28	8	4 528 000.00	4 750.00	97	39	17 828 800.00	26 200.00	27	12	10 479 000.00	8 955.00	67	41	17 462 743.00	19 405.00
Démolition		5	170 000.00	500.00		14	333 694.00	900.00		9	57 950.00	700.00		21	156 740.00	1 600.00
Déplacement d'une construction		1	80 000.00	160.00		1	80 000.00	160.00		1		50.00		1		50.00
Enseigne		7	8 280.00	350.00		27	119 380.00	1 400.00		8	34 095.00	400.00		32	111 166.00	1 700.00
Installation septique		1		50.00		4	16 552.00	200.00		3	31 800.00	150.00		11	101 800.00	550.00
Lavethon		1				1										
Muret														1	2 500.00	50.00
Occupation		1		100.00		1		100.00						2		150.00
Opération - Deux générations / Bi-génération (Renouvellement)		1		175.00		31		10 095.00		2		660.00		22		6 930.00
Piscine		18	237 500.00	965.00		19	238 100.00	1 015.00		18	131 900.00	900.00		20	142 800.00	1 000.00
Réparation d'une construction		11	196 412.00	735.59		27	885 831.00	2 478.01		15	472 500.00	1 127.00		34	714 769.00	2 189.00
Stationnement		4	1 682 900.00	100.00		12	1 847 900.00	530.00		6	10 000.00	50.00		11	365 082.00	900.00
Terrasse saisonnière		10	4 000.00	1 000.00		10	4 000.00	1 000.00		10		775.00		13		1 000.00
Transformation / Rénovation de bâtiment	1	87	3 384 130.00	8 650.86	1	173	9 982 714.00	23 314.21	3	76	1 464 600.00	5 814.00	6	138	3 028 601.00	11 356.97
Vente de garage/Bazar		2		100.00		2		100.00		3		100.00		3		100.00
Total	29	225	13 588 028.00	27 493.31	98	486	47 809 027.00	99 696.08	30	237	13 789 583.00	24 035.00	73	479	24 175 139.00	56 420.97
Travaux publics																
Raccordement services d'aqueduc et d'égouts		7		577.50		34		2 805.00		12		1 107.50		39		3 287.50

Regroupement / Type de permis	avril 2014				Cumulatif au 30 avril 2014				avril 2013				Cumulatif au 30 avril 2013			
	Log. Créés	Émis	Valeur	Montant	Log. Créés	Émis	Valeur	Montant	Log. Créés	Émis	Valeur	Montant	Log. Créés	Émis	Valeur	Montant
Travaux dans l'emprise de rue		3		300.00		4		400.00								
Travaux dans l'emprise de rue - Sciage de bordures et trottoirs										2		245.82		2		245.82
Utilisation de l'emprise de rue et équipements municipaux		10		920.00		19		1 830.00		10		1 082.50		16		1 812.50
Total		20		1 797.50		57		5 035.00		24		2 435.82		57		5 345.82
Grand total	29	245	13 588 028.00	29 290.81	98	543	47 809 027.00	104 731.08	30	261	13 789 583.00	26 470.82	73	536	24 175 139.00	61 766.79



VILLE DE SAINT-HYACINTHE

Analyse par catégorie d'immeuble

	Nbre de permis émis		Valeur		Montant		Nombre de logements	
	2014	2013	2014	2013			2014	2013
Résidentiel								
Unifamiliale isolée	124	141	2 874 425	2 391 018	8 237	9 653	4	3
Unifamiliale jumelée	10	18	36 500	62 845	500	875	0	0
Unifamiliale en rangée	5	4	12 100	36 400	250	200	0	0
Bifamiliale isolée	16	12	172 000	35 560	848	608	0	0
Trifamiliale isolée	6	4	96 500	19 000	501	175	0	0
Résidence 4 logis isolés	3	4	13 500	46 000	200	233	0	0
Résidence: 5-6 logis isolés	3	5	60 000	39 000	160	250	0	2
Résidence : 7-8 logis isolés	6	5	2 828 000	2 675 000	3 183	3 100	24	24
Résidence : 9 logis et plus variés	3	2	98 593	120 000	286	240	0	0
Résidence communautaire : 17-24 chambres	0	1	0	25 000	0	100	0	0
Résidence communautaire : 25 chambres et plus	0	1	0	25 000	0	100	0	0
Maison mobile	3	6	8 000	35 700	200	300	0	0
Résidence deux générations	1	1	2 400	0	50	330	0	0
Résidentiel	1	0	0	0	100	0	0	0
Résidence mixte	2	0	25 000	0	100	0	1	0
Commerce associable à la résidence	0	1	0	0	0	100	0	0
Total Résidentiel :	183	205	6 227 018	5 510 523	14 614	16 263	29	29
Industriel								
Industrie à incidences faibles	1	2	180	762 500	50	2 330	0	0
Industrie à incidences moyennes à fortes	3	1	1 130 000	3 200 000	2 260	0	0	0
Industrie agroalimentaire à incidences faibles	0	1	0	425 000	0	1 275	0	0
Total Industriel :	4	4	1 130 180	4 387 500	2 310	3 605	0	0
Institutionnel et gouvernemental								
Récréatif extensif (Incidence sur le milieu)	1	0	1 000 000	0	0	0	0	0

	Nbre de permis émis		Valeur		Montant		Nombre de logements	
	2014	2013	2014	2013			2014	2013
Institution non structurante de quartier	0	2	0	2 449 710	0	0	0	0
Institution non structurante de la Ville	1	1	650 000	100 000	0	0	0	0
Institution structurante de la région	2	1	788 430	238 000	1 577	714	0	0
Institution structurante de la région - clientèle spéciale	1	0	8 000	0	50	0	0	0
Institution de services publics	2	0	0	0	50	0	0	0
Institutionnel	1	0	0	0	100	0	0	0
Voie publique	3	1	0	0	220	100	0	0
Total Institutionnel et gouvernemental	11	5	2 446 430	2 787 710	1 997	814	0	0
Commercial								
Usage commercial et résidentiel mixte	0	2	0	15 000	0	200	0	0
Résidence mixte	4	4	416 000	17 000	490	300	0	1
Commerce de quartier	1	0	0	0	100	0	0	0
Commerce et bureaux non structurants	28	32	453 600	451 850	2 980	2 889	0	0
Commerce et bureaux structurants	4	3	2 901 200	200 000	6 000	800	0	0
Commerce de gros non structurant	6	3	10 600	410 000	450	1 300	0	0
Commercial	2	2	0	0	200	200	0	0
Total Commercial :	45	46	3 781 400	1 093 850	10 220	5 689	0	1
Agricole								
Agriculture et activités agricoles	1	1	3 000	10 000	50	100	0	0
Total Agricole :	1	1	3 000	10 000	50	100	0	0
Non défini								
Unifamiliale isolée	1	0	0	0	100	0	0	0
Total Non défini :	1	0	0	0	100	0	0	0
GRAND TOTAL	245	261	13 588 028	13 789 583	29 291	26 471	29	30



Catégorie / type	2014								2013							
	Nb permis émis		Valeur		Montant		Nb de logements		Nb permis émis		Valeur		Montant		Nb de logements	
	avril	Cumulatif	avril	Cumulatif	avril	Cumulatif	avril	Cumulatif	avril	Cumulatif	avril	Cumulatif	avril	Cumulatif	avril	Cumulatif
Non défini																
Utilisation de l'emprise de rue et équipements municipaux	1	1	0	0	100	100	0	0	0	0	0	0	0	0	0	0
Total	1	1	0	0	100	100	0	0	0	0	0	0	0	0	0	0
Agricole																
Abattage d'arbres (Grande surface)	0	0	0	0	0	0	0	0	0	1	0	0	0	25	0	0
Captage des eaux souterraines (Puits)	1	1	3 000	3 000	50	50	0	0	0	0	0	0	0	0	0	0
Changement d'usage ou de destination	0	1	0	15 000	0	200	0	0	0	0	0	0	0	0	0	0
Démolition	0	0	0	0	0	0	0	0	1	2	10 000	10 000	100	200	0	0
Enseigne	0	0	0	0	0	0	0	0	0	1	0	1 800	0	50	0	0
Réparation d'une construction	0	0	0	0	0	0	0	0	0	1	0	5 000	0	100	0	0
Total	1	2	3 000	18 000	50	250	0	0	1	5	10 000	16 800	100	375	0	0
Commercial																
Agrandissement de bâtiment	1	2	2 750 000	2 900 000	5 500	5 800	0	0	0	1	0	400 000	0	1 200	0	0
Bâtiment temporaire	4	5	1 200	1 200	400	800	0	0	3	4	1 000	1 000	300	700	0	0
Changement d'usage ou de destination	9	29	0	35 500	900	2 950	0	0	7	21	0	1 000	600	1 900	0	0
Clôture	2	3	7 200	11 200	100	150	0	0	1	1	0	0	100	100	0	0
Construction Nouvelle	1	1	275 000	275 000	550	550	0	0	1	1	400 000	400 000	1 200	1 200	0	0
Démolition	2	4	167 000	243 294	350	400	0	0	2	3	37 000	41 000	150	250	0	0
Enseigne	5	20	8 100	73 500	250	1 100	0	0	6	28	31 550	101 821	300	1 500	0	0
Raccordement services d'aqueduc et d'égouts	0	0	0	0	0	0	0	0	0	1	0	0	0	83	0	0

Catégorie / type	2014								2013							
	Nb permis émis		Valeur		Montant		Nb de logements		Nb permis émis		Valeur		Montant		Nb de logements	
	avril	Cumulatif	avril	Cumulatif	avril	Cumulatif	avril	Cumulatif	avril	Cumulatif	avril	Cumulatif	avril	Cumulatif	avril	Cumulatif
Réparation d'une construction	0	0	0	0	0	0	0	0	2	4	187 000	273 900	264	556	0	0
Stationnement	1	1	7 900	7 900	50	50	0	0	0	0	0	0	0	0	0	0
Terrasse saisonnière	10	10	4 000	4 000	1 000	1 000	0	0	10	13	0	0	775	1 000	0	0
Transformation / Rénovation de bâtiment	8	21	561 000	2 640 344	920	5 715	0	0	11	23	437 300	585 250	1 800	2 820	1	1
Utilisation de l'emprise de rue et équipements municipaux	2	6	0	0	200	600	0	0	2	4	0	0	200	400	0	0
Vente de garage/Bazar	0	0	0	0	0	0	0	0	1	1	0	0	0	0	0	0
Total	45	102	3 781 400	6 191 938	10 220	19 115	0	0	46	105	1 093 850	1 803 971	5 689	11 709	1	1

Institutionnel et gouvernemental

Abattage d'arbres	0	2	0	0	0	50	0	0	0	0	0	0	0	0	0	0
Agrandissement de bâtiment	0	2	0	3 746 000	0	0	0	0	0	0	0	0	0	0	0	0
Bâtiment accessoire / de service	0	0	0	0	0	0	0	0	1	1	435 710	435 710	0	0	0	0
Construction Nouvelle	0	0	0	0	0	0	0	0	1	1	2 014 000	2 014 000	0	0	0	0
Démolition	0	1	0	5 000	0	100	0	0	0	2	0	60 000	0	0	0	0
Enseigne	0	1	0	5 000	0	0	0	0	0	0	0	0	0	0	0	0
Lavethon	1	1	0	0	0	0	0	0	0	0	0	0	0	0	0	0
Occupation	0	0	0	0	0	0	0	0	0	2	0	0	0	150	0	0
Réparation d'une construction	0	2	0	291 120	0	822	0	0	0	0	0	0	0	0	0	0
Stationnement	2	2	1 650 000	1 650 000	0	0	0	0	0	0	0	0	0	0	0	0
Transformation / Rénovation de bâtiment	3	10	796 430	3 617 070	1 627	6 457	0	0	2	5	338 000	804 718	714	1 994	0	0
Utilisation de l'emprise de rue et équipements municipaux	4	7	0	0	320	530	0	0	1	1	0	0	100	100	0	0
Vente de garage/Bazar	1	1	0	0	50	50	0	0	0	0	0	0	0	0	0	0
Total	11	29	2 446 430	9 314 190	1 997	8 009	0	0	5	12	2 787 710	3 314 428	814	2 244	0	0

Industriel

Agrandissement de bâtiment	1	4	80 000	7 008 000	160	14 016	0	0	0	1	0	0	0	0	0	0
Bâtiment accessoire / de service	0	1	0	1 800 000	0	3 600	0	0	0	0	0	0	0	0	0	0
Changement d'usage ou de destination	0	3	0	98 000	0	496	0	0	0	0	0	0	0	0	0	0
Construction Nouvelle	0	1	0	4 700 000	0	8 550	0	0	3	4	4 385 000	4 735 000	3 555	4 605	0	0

Catégorie / type	2014								2013							
	Nb permis émis		Valeur		Montant		Nb de logements		Nb permis émis		Valeur		Montant		Nb de logements	
	avril	Cumulatif	avril	Cumulatif	avril	Cumulatif	avril	Cumulatif	avril	Cumulatif	avril	Cumulatif	avril	Cumulatif	avril	Cumulatif
Enseigne	1	4	180	20 880	50	200	0	0	1	2	2 500	7 500	50	100	0	0
Raccordement services d'aqueduc et d'égouts	0	1	0	0	0	83	0	0	0	1	0	0	0	0	0	0
Réparation d'une construction	0	0	0	0	0	0	0	0	0	1	0	0	0	0	0	0
Transformation / Rénovation de bâtiment	2	4	1 050 000	1 270 000	2 100	2 800	0	0	0	2	0	265 000	0	795	0	0
Travaux dans l'emprise de rue	0	1	0	0	0	100	0	0	0	0	0	0	0	0	0	0
Utilisation de l'emprise de rue et équipements municipaux	0	0	0	0	0	0	0	0	0	1	0	0	0	110	0	0
Total	4	19	1 130 180	14 896 880	2 310	29 845	0	0	4	12	4 387 500	5 007 500	3 605	5 610	0	0

Résidentiel																
Abattage d'arbres	4	5	0	0	100	125	0	0	4	5	0	0	100	125	0	0
Agrandissement de bâtiment	7	12	273 431	486 431	547	1 017	0	0	8	20	397 000	719 000	804	1 640	0	0
Arrosage	0	0	0	0	0	0	0	0	8	8	0	0	200	200	0	0
Bâtiment accessoire / de service	28	40	138 800	317 550	1 500	2 100	0	0	21	39	213 068	460 768	1 050	1 950	0	0
Captage des eaux souterraines (Puits)	0	2	0	0	0	100	0	0	1	3	5 000	5 000	50	150	0	0
Changement d'usage ou de destination	1	2	0	6 000	100	200	0	0	2	6	0	10 500	200	500	0	0
Clôture	10	11	43 175	44 175	500	550	0	0	18	18	55 960	55 960	950	950	0	0
Construction Nouvelle	7	37	4 253 000	12 853 800	4 200	17 100	28	97	7	35	3 680 000	10 313 743	4 200	13 600	27	67
Démolition	3	9	3 000	85 400	150	400	0	0	6	14	10 950	45 740	450	1 150	0	0
Déplacement d'une construction	1	1	80 000	80 000	160	160	0	0	1	1	0	0	50	50	0	0
Enseigne	1	2	0	20 000	50	100	0	0	1	1	45	45	50	50	0	0
Installation septique	1	4	0	16 552	50	200	0	0	3	12	31 800	101 800	150	600	0	0
Muret	0	0	0	0	0	0	0	0	0	1	0	2 500	0	50	0	0
Occupation	1	1	0	0	100	100	0	0	0	0	0	0	0	0	0	0
Opération - Deux générations / Bi-génération (Renouvellement)	1	31	0	0	175	10 095	0	0	2	22	0	0	660	6 930	0	0
Piscine	18	19	237 500	238 100	965	1 015	0	0	18	20	131 900	142 800	900	1 000	0	0
Raccordement services d'aqueduc et d'égouts	7	33	0	0	578	2 723	0	0	12	37	0	0	1 108	3 205	0	0
Réparation d'une construction	11	25	196 412	594 711	736	1 656	0	0	13	28	285 500	435 869	863	1 533	0	0
Stationnement	1	9	25 000	190 000	50	480	0	0	6	11	10 000	365 082	50	900	0	0

Catégorie / type	2014								2013							
	Nb permis émis		Valeur		Montant		Nb de logements		Nb permis émis		Valeur		Montant		Nb de logements	
	avril	Cumulatif	avril	Cumulatif	avril	Cumulatif	avril	Cumulatif	avril	Cumulatif	avril	Cumulatif	avril	Cumulatif	avril	Cumulatif
Transformation / Rénovation de bâtiment	74	138	976 700	2 455 300	4 004	8 342	1	1	63	108	689 300	1 373 633	3 300	5 748	2	5
Travaux dans l'emprise de rue	3	3	0	0	300	300	0	0	0	0	0	0	0	0	0	0
Travaux dans l'emprise de rue - Sciage de bordures et trottoirs	0	0	0	0	0	0	0	0	2	2	0	0	246	246	0	0
Utilisation de l'emprise de rue et équipements municipaux	3	5	0	0	300	600	0	0	7	10	0	0	783	1 203	0	0
Vente de garage/Bazar	1	1	0	0	50	50	0	0	2	2	0	0	100	100	0	0
Total	183	390	6 227 018	17 388 019	14 614	47 412	29	98	205	403	5 510 523	14 032 440	16 263	41 880	29	72
Grand total	245	543	13 588 028	47 809 027	29 291	104 731	29	98	261	537	13 789 583	24 175 139	26 471	61 817	30	73



Rapport comparatif pour l'intervalle du 01/04/2014 au 30/04/2014

VILLE DE SAINT-HYACINTHE

	Du 01/04/2014 au 30/04/2014				Du 01/04/2013 au 30/04/2013			
District électoral:								
Type permis	* Créés	Émis	Valeur	Montant	* Créés	Émis	Valeur	Montant
<i>Raccordement services d'aqueduc et d'égouts</i>						1		82.50
<i>Utilisation de l'emprise de rue et équipements municipaux</i>						1		100.00
<i>Lotissement</i>		2		800.00		2		1 400.00
Total:		2		800.00		4		1 582.50

District électoral: Sainte-Rosalie								
Type permis	* Créés	Émis	Valeur	Montant	* Créés	Émis	Valeur	Montant
<i>Agrandissement de bâtiment</i>		3	160 000.00	320.00		1	45 000.00	90.00
<i>Arrosage</i>						1		25.00
<i>Bâtiment accessoire / de service</i>		3	7 100.00	150.00		1	4 000.00	50.00
<i>Captage des eaux souterraines (Puits)</i>		1	3 000.00	50.00		1	5 000.00	50.00
<i>Clôture</i>						2	4 800.00	100.00
<i>Construction Nouvelle</i>						2	575 000.00	1 575.00
<i>Démolition</i>		1		50.00		2	19 450.00	150.00
<i>Déplacement d'une construction</i>		1	80 000.00	160.00		1		50.00
<i>Installation septique</i>		1		50.00		1	15 000.00	50.00
<i>Occupation</i>		1		100.00				
<i>Piscine</i>		4	28 700.00	200.00		1	15 000.00	50.00
<i>Raccordement services d'aqueduc et d'égouts</i>						1		82.50
<i>Réparation d'une construction</i>		2	5 500.00	100.00		1	9 000.00	50.00
<i>Stationnement</i>						1		
<i>Transformation / Rénovation de bâtiment</i>		9	60 100.00	454.00		4	47 000.00	250.00
<i>Travaux dans l'emprise de rue</i>		1		100.00				

	Du 01/04/2014 au 30/04/2014				Du 01/04/2013 au 30/04/2013			
<i>Utilisation de l'emprise de rue et équipements municipaux</i>						1		100.00
<i>Vente de garage/Bazar</i>						1		50.00
<i>Lotissement</i>								
Total:		27	344 400.00	1 734.00		22	739 250.00	2 722.50

District électoral: Cascades								
Type permis	* Créés	Émis	Valeur	Montant	* Créés	Émis	Valeur	Montant
<i>Bâtiment accessoire / de service</i>		3	11 000.00	150.00		1	25 000.00	50.00
<i>Changement d'usage ou de destination</i>		1		100.00		3		300.00
<i>Clôture</i>		1	4 800.00	50.00				
<i>Démolition</i>		1		50.00		1	15 000.00	100.00
<i>Enseigne</i>		2	2 400.00	100.00		1		50.00
<i>Réparation d'une construction</i>		1	92 793.00	185.59		4	230 000.00	364.00
<i>Stationnement</i>		1	7 900.00	50.00				
<i>Terrasse saisonnière</i>		9		900.00		9		675.00
<i>Transformation / Rénovation de bâtiment</i>		11	546 000.00	936.00	2	4	24 000.00	200.00
<i>Utilisation de l'emprise de rue et équipements municipaux</i>		3		300.00		3		300.00
<i>Lotissement</i>								
Total:		33	664 893.00	2 821.59	2	26	294 000.00	2 039.00

District électoral: Hertel-Notre-Dame								
Type permis	* Créés	Émis	Valeur	Montant	* Créés	Émis	Valeur	Montant
<i>Abattage d'arbres</i>		4		100.00		2		50.00
<i>Bâtiment accessoire / de service</i>		3	6 300.00	150.00				
<i>Clôture</i>		2	8 375.00	100.00		1	4 400.00	50.00
<i>Construction Nouvelle</i>		1	275 000.00	550.00	1	1	280 000.00	300.00
<i>Démolition</i>						1	22 000.00	50.00
<i>Enseigne</i>		1		50.00		2	9 800.00	100.00
<i>Piscine</i>		3	63 500.00	176.00		2	11 400.00	100.00
<i>Raccordement services d'aqueduc et d'égouts</i>		2		165.00		1		82.50
<i>Réparation d'une construction</i>		1	12 419.00	50.00		1	3 500.00	50.00
<i>Transformation / Rénovation de bâtiment</i>		4	754 500.00	1 636.00		5	108 800.00	320.00

	Du 01/04/2014 au 30/04/2014				Du 01/04/2013 au 30/04/2013			
<i>Travaux dans l'emprise de rue</i>		1		100.00				
<i>Utilisation de l'emprise de rue et équipements municipaux</i>		1		100.00		1		100.00
<i>Vente de garage/Bazar</i>		1		50.00		1		50.00
<i>Lotissement</i>								
Total:		24	1 120 094.00	3 227.00	1	18	439 900.00	1 252.50

District électoral: Laurier								
Type permis	* Créés	Émis	Valeur	Montant	* Créés	Émis	Valeur	Montant
<i>Abattage d'arbres</i>						2		50.00
<i>Agrandissement de bâtiment</i>		1	30 000.00	60.00		1	20 000.00	50.00
<i>Arrosage</i>						1		25.00
<i>Bâtiment accessoire / de service</i>		3	45 000.00	200.00		3	8 300.00	150.00
<i>Bâtiment temporaire</i>		2	1 200.00	200.00		1	1 000.00	100.00
<i>Changement d'usage ou de destination</i>						1		50.00
<i>Clôture</i>						2	2 300.00	100.00
<i>Construction Nouvelle</i>	8	1	818 000.00	1 000.00				
<i>Démolition</i>						1	500.00	50.00
<i>Piscine</i>		2	6 000.00	100.00		3	37 200.00	150.00
<i>Raccordement services d'aqueduc et d'égouts</i>		1		82.50		2		165.00
<i>Réparation d'une construction</i>		1	500.00	50.00		2	12 000.00	100.00
<i>Stationnement</i>		1	25 000.00	50.00				
<i>Transformation / Rénovation de bâtiment</i>		11	106 800.00	550.00		10	113 200.00	550.00
<i>Lotissement</i>								
Total:	8	23	1 032 500.00	2 292.50		29	194 500.00	1 540.00

District électoral: Saint-Joseph								
Type permis	* Créés	Émis	Valeur	Montant	* Créés	Émis	Valeur	Montant
<i>Agrandissement de bâtiment</i>		1	25 431.00	50.86				
<i>Bâtiment accessoire / de service</i>		2	7 000.00	100.00		3	23 400.00	150.00
<i>Clôture</i>						4	4 760.00	200.00
<i>Construction Nouvelle</i>	16	2	1 960 000.00	2 000.00	9	2	1 275 000.00	1 300.00

	Du 01/04/2014 au 30/04/2014				Du 01/04/2013 au 30/04/2013				
<i>Opération - Deux générations / Bi-générations (Renouvellement)</i>						2		660.00	
<i>Piscine</i>		3	53 000.00	156.00		3	9 600.00	150.00	
<i>Raccordement services d'aqueduc et d'égouts</i>						1		82.50	
<i>Réparation d'une construction</i>						4	129 000.00	340.00	
<i>Stationnement</i>						1	10 000.00	50.00	
<i>Transformation / Rénovation de bâtiment</i>		8	99 000.00	434.00	1	8	105 700.00	450.00	
<i>Utilisation de l'emprise de rue et équipements municipaux</i>						2		200.00	
<i>Lotissement</i>									
Total:		16	16	2 144 431.00	2 740.86	10	30	1 557 460.00	3 582.50

District électoral: La Providence								
Type permis	* Créés	Émis	Valeur	Montant	* Créés	Émis	Valeur	Montant
<i>Agrandissement de bâtiment</i>						1	47 000.00	94.00
<i>Arrosage</i>						1		25.00
<i>Bâtiment accessoire / de service</i>		6	22 400.00	300.00		4	503 578.00	150.00
<i>Changement d'usage ou de destination</i>		1		100.00		1		100.00
<i>Clôture</i>		2	5 400.00	100.00		1	500.00	50.00
<i>Construction Nouvelle</i>	1	1	400 000.00	300.00	16	2	1 600 000.00	2 000.00
<i>Enseigne</i>						1	45.00	50.00
<i>Piscine</i>		4	76 500.00	233.00		2	10 000.00	100.00
<i>Raccordement services d'aqueduc et d'égouts</i>		2		165.00		2		265.00
<i>Réparation d'une construction</i>		1	50 000.00	100.00				
<i>Stationnement</i>		1	650 000.00			1		
<i>Transformation / Rénovation de bâtiment</i>		11	160 500.00	602.00		7	142 700.00	300.00
<i>Travaux dans l'emprise de rue</i>		1		100.00				
<i>Travaux dans l'emprise de rue - Sciage de bordures et trottoirs</i>						1		163.32
<i>Utilisation de l'emprise de rue et équipements municipaux</i>		2		100.00				
<i>Lotissement</i>								
Total:	1	32	1 364 800.00	2 100.00	16	26	2 303 823.00	3 597.32

Du 01/04/2014 au 30/04/2014					Du 01/04/2013 au 30/04/2013			
District électoral: Douville								
Type permis	* Créés	Émis	Valeur	Montant	* Créés	Émis	Valeur	Montant
<i>Agrandissement de bâtiment</i>		2	100 000.00	200.00		4	240 000.00	480.00
<i>Arrosage</i>						1		25.00
<i>Bâtiment accessoire / de service</i>		4	10 000.00	200.00		2	13 000.00	100.00
<i>Changement d'usage ou de destination</i>		2		200.00		1		50.00
<i>Clôture</i>		2	8 000.00	100.00		2	4 200.00	100.00
<i>Construction Nouvelle</i>	3	3	1 075 000.00	900.00	1	2	2 389 000.00	300.00
<i>Démolition</i>		2	20 000.00	100.00		2	1 000.00	250.00
<i>Enseigne</i>		1	100.00	50.00				
<i>Installation septique</i>						1	16 800.00	50.00
<i>Opération - Deux générations / Bi-générations (Renouvellement)</i>		1		175.00				
<i>Piscine</i>		1	6 300.00	50.00		2	18 000.00	100.00
<i>Raccordement services d'aqueduc et d'égouts</i>		2		165.00				
<i>Réparation d'une construction</i>		1	2 500.00	50.00				
<i>Terrasse saisonnière</i>						1		100.00
<i>Transformation / Rénovation de bâtiment</i>		9	245 500.00	740.00		4	36 000.00	250.00
<i>Utilisation de l'emprise de rue et équipements municipaux</i>		1		100.00				
<i>Lotissement</i>								
Total:	3	31	1 467 400.00	3 030.00	1	24	2 718 000.00	1 955.00

District électoral: Saint-Thomas-d'Aquin								
Type permis	* Créés	Émis	Valeur	Montant	* Créés	Émis	Valeur	Montant
<i>Agrandissement de bâtiment</i>						1	45 000.00	90.00
<i>Arrosage</i>						2		50.00
<i>Bâtiment accessoire / de service</i>		2	5 000.00	150.00		5	64 100.00	250.00
<i>Changement d'usage ou de destination</i>		3		300.00		2		200.00
<i>Clôture</i>		1	400.00	50.00		1		100.00
<i>Construction Nouvelle</i>						3	4 360 000.00	3 480.00
<i>Démolition</i>						2		100.00
<i>Enseigne</i>		2	5 600.00	100.00		1	2 500.00	50.00

	Du 01/04/2014 au 30/04/2014				Du 01/04/2013 au 30/04/2013			
<i>Installation septique</i>						1		50.00
<i>Piscine</i>						2	7 700.00	100.00
<i>Raccordement services d'aqueduc et d'égouts</i>						2		182.50
<i>Réparation d'une construction</i>		2	24 500.00	100.00		2	71 500.00	173.00
<i>Terrasse saisonnière</i>		1	4 000.00	100.00				
<i>Transformation / Rénovation de bâtiment</i>		9	1 168 100.00	2 458.00		9	258 300.00	1 000.00
<i>Utilisation de l'emprise de rue et équipements municipaux</i>		1		110.00				
<i>Vente de garage/Bazar</i>						1		
<i>Lotissement</i>								
Total:		21	1 207 600.00	3 368.00		34	4 809 100.00	5 825.50

District électoral: Saint-Sacrement								
Type permis	* Créés	Émis	Valeur	Montant	* Créés	Émis	Valeur	Montant
<i>Arrosage</i>						1		25.00
<i>Bâtiment accessoire / de service</i>						2	4 400.00	100.00
<i>Bâtiment temporaire</i>		1		100.00		1		100.00
<i>Changement d'usage ou de destination</i>		1		100.00		1		100.00
<i>Clôture</i>		2	3 150.00	100.00		1	1 400.00	50.00
<i>Enseigne</i>		1	180.00	50.00				
<i>Réparation d'une construction</i>		1	5 000.00	50.00		1	17 500.00	50.00
<i>Transformation / Rénovation de bâtiment</i>	1	7	128 500.00	400.00		4	216 000.00	750.00
<i>Utilisation de l'emprise de rue et équipements municipaux</i>		1		110.00		1		182.50
<i>Lotissement</i>								
Total:	1	14	136 830.00	910.00		14	239 300.00	1 507.50

District électoral: Bois-Joli								
Type permis	* Créés	Émis	Valeur	Montant	* Créés	Émis	Valeur	Montant
<i>Agrandissement de bâtiment</i>		2	2 788 000.00	5 576.00				
<i>Arrosage</i>						1		25.00
<i>Bâtiment accessoire / de service</i>		1	20 000.00	50.00		1	3 000.00	50.00
<i>Bâtiment temporaire</i>		1		100.00		1		100.00
<i>Changement d'usage ou de destination</i>		2		200.00				

* Nombre de logement créés

	Du 01/04/2014 au 30/04/2014				Du 01/04/2013 au 30/04/2013			
<i>Clôture</i>						2	28 700.00	150.00
<i>Démolition</i>		1	150 000.00	300.00				
<i>Enseigne</i>						3	21 750.00	150.00
<i>Lavethon</i>		1						
<i>Piscine</i>						2	21 000.00	100.00
<i>Raccordement services d'aqueduc et d'égouts</i>						2		165.00
<i>Réparation d'une construction</i>		1	3 200.00	50.00				
<i>Stationnement</i>						2		
<i>Transformation / Rénovation de bâtiment</i>		6	67 200.00	300.00		12	353 600.00	1 294.00
<i>Travaux dans l'emprise de rue - Sciage de bordures et trottoirs</i>						1		82.50
<i>Utilisation de l'emprise de rue et équipements municipaux</i>						1		100.00
<i>Vente de garage/Bazar</i>		1		50.00				
<i>Lotissement</i>								
Total:		18	3 028 400.00	7 426.00		30	428 050.00	3 616.50

District électoral: Sacré-Coeur								
Type permis	* Créés	Émis	Valeur	Montant	* Créés	Émis	Valeur	Montant
<i>Bâtiment accessoire / de service</i>		1	5 000.00	50.00				
<i>Clôture</i>		2	20 250.00	100.00		3	4 900.00	150.00
<i>Piscine</i>		1	3 500.00	50.00		1	2 000.00	50.00
<i>Stationnement</i>		1	1 000 000.00			1		
<i>Transformation / Rénovation de bâtiment</i>		2	47 930.00	140.86		9	59 300.00	450.00
<i>Utilisation de l'emprise de rue et équipements municipaux</i>		1		100.00				
<i>Lotissement</i>								
Total:		8	1 076 680.00	440.86		16	66 200.00	950.00
Total:	29	249	13 588 028.00	30 890.81	30	273	13 789 583.00	30 170.82



VILLE DE SAINT-HYACINTHE

Liste des permis généraux et certificats émis

Permis/ Cert.	Type / Nature / Matricule / Cadastre	Propriétaire/Entrepreneur/Emplacement/ Secteur	Nb. log. Créé(s) / Supprimé(s)	Émission / Début / Fin prévue	Valeur	Montant	Reçu
Certificat 2014-00346	Captage des eaux souterraines (Puits) <i>Agriculture et activités agricoles</i> 5454-33-0962-0-000-0000 1840511	9195-8934 QUEBEC INC Lalime & Frères 5E RANG		07/04/2014 14/04/2014 30/04/2014	3 000,00 \$	50,00 \$	201400355

Nombre de logements créés	0
Nombre de logements supprimés	0
Nombre total de permis/cert.:	1
Valeur totale des travaux:	3 000,00 \$
Montant total des coûts:	50.00

*Le total "Nombre de logements créés" ne contient pas le nombre de logements créés des permis révoqués.
Le total "Nombre de logements supprimés" ne contient pas le nombre de logements supprimés des permis révoqués.
Le total "Valeur totale des travaux" ne contient pas la valeur des travaux des permis révoqués.*



VILLE DE SAINT-HYACINTHE

Liste des permis généraux et certificats émis

Permis/ Cert.	Type / Nature / Matricule / Cadastre	Propriétaire/Entrepreneur/Emplacement/ Secteur	Nb. log. Créé(s) / Supprimé(s)	Émission / Début / Fin prévue	Valeur	Montant	Reçu
Certificat 2014-00314	Terrasse saisonnière <i>Commerce et bureaux non structurants</i> 4753-99-5819-0-000-0000 1439974	GESTION IMMOBILIERE PICARD SENC BOUFFON RESTO PUB 485 AVENUE SAINTE-ANNE		02/04/2014 01/04/2013 15/11/2013	0,00 \$	100,00 \$	201400312
Certificat 2014-00325	Enseigne <i>Commerce de gros non structurant</i> 4756-26-3196-0-000-0000 3417780	MORIN SYLVAIN MORIN SYLVAIN 5250 RUE MARTINEAU		03/04/2014 03/04/2014 15/06/2014	3 600,00 \$	50,00 \$	201400309
Certificat 2014-00330	Changement d'usage ou de destination <i>Commerce et bureaux non structurants</i> 4854-21-2285-0-000-0000 1439334	9202-9982 QUEBEC INC Aucun travaux 1075 RUE DES CASCADES		04/04/2014	0,00 \$	100,00 \$	201400808
Permis 2014-00334	Utilisation de l'emprise de rue et équipements municipaux <i>Commercial</i> 4853-09-3711-0-000-0000 1439786	DISTINCTION LAFLAMME INC G. DUCHARME COUVREUR INC. 405-421 AVENUE SAINT-FRANCOIS		07/04/2014	0,00 \$	100,00 \$	201400315
Certificat 2014-00339	Enseigne <i>Commerce et bureaux non structurants</i> 4551-27-8883-0-000-0000 1967914	PELLERIN MARTINE 5520 BOULEVARD LAURIER OUEST		07/04/2014 07/04/2014 07/05/2014	100,00 \$	50,00 \$	201400322
Permis 2014-00340	Transformation / Rénovation de bâtiment <i>Commerce et bureaux non structurants</i> 4753-85-7410-0-000-0000 1298662	SOCIETE NICOMAR CITÉ DU FEU / GAZ PROPANE RAINVILLE 2055-2095 RUE SAINT-PIERRE OUEST		07/04/2014 08/04/2014 01/05/2014	3 000,00 \$	50,00 \$	201400323

Certificat 2014-00341	Changement d'usage ou de destination <i>Commerce et bureaux non structurants</i> 4552-80-7264-0-000-0000 1967019	GESTION BRODEUR LESSARD INC Aucun travaux 885 AVENUE CASTELNEAU		07/04/2014	0,00 \$	100,00 \$	201400330
Certificat 2014-00343	Terrasse saisonnière <i>Commerce et bureaux non structurants</i> 4854-00-3455-0-000-0000 1439563	COTE GUILLAUME 1460 RUE DES CASCADES		07/04/2014 07/04/2014 15/11/2014	0,00 \$	100,00 \$	201400328
Permis 2014-00347	Agrandissement de bâtiment <i>Commerce et bureaux structurants</i> 4655-55-0135-0-000-0000 4473715	CENTRES D'ACHATS BEAUWARD LTEE (LES) CENTRES D'ACHATS BEAUWARD LTEE (LES) 3200-3300 BOULEVARD LAFRAMBOISE		08/04/2014 24/03/2014 24/03/2015	2 750 000,00 \$	5 500,00 \$	201400342
Certificat 2014-00355	Terrasse saisonnière <i>Commerce et bureaux non structurants</i> 4853-19-0886-0-000-0000 1439556	DENIS JACQUES DENIS JACQUES 412 AVENUE SAINT-SIMON		09/04/2014 09/04/2014 15/11/2014	0,00 \$	100,00 \$	201400338
Certificat 2014-00360	Enseigne <i>Commerce et bureaux non structurants</i> 4854-00-8086-0-000-0000 1439574	9129-4900 QUEBEC INC AUVENTS CLASSIQUES INC. 1348 RUE DES CASCADES		09/04/2014 08/04/2014 01/05/2014	1 200,00 \$	50,00 \$	201400345
Permis 2014-00369	Démolition <i>Commerce et bureaux structurants</i> 4655-28-9680-0-000-0000 1700592,1700593,1701588	9296-1911 QUÉBEC INC. 9296-1911 QUÉBEC INC. 1100-1200 RUE JOHNSON OUEST		10/04/2014 01/05/2014 31/10/2014	150 000,00 \$	300,00 \$	201400352
Certificat 2014-00370	Terrasse saisonnière <i>Commerce et bureaux non structurants</i> 4854-00-5524-0-000-0000 1439560,1439561	AYOTTE SYLVAIN 494 AVENUE SAINT-SIMON		10/04/2014 10/04/2014 15/11/2014	0,00 \$	100,00 \$	201400353
Certificat 2014-00371	Clôture <i>Commerce et bureaux non structurants</i> 4654-78-6990-0-000-0000 1438268	CINQUE JEAN-CLAUDE Clôtures et Patios d'Aujourd'hui 2059-2065 RUE CHERRIER		10/04/2014 01/05/2014 31/07/2014	2 200,00 \$	50,00 \$	201400354
Certificat 2014-00372	Changement d'usage ou de destination <i>Commerce de gros non structurant</i> 4558-55-7421-0-000-0000 1701911	LAPLANTE RONALD Aucun travaux 7555 RANG SAINT-ANDRE		10/04/2014	0,00 \$	100,00 \$	201400448

Certificat 2014-00373	Changement d'usage ou de destination <i>Commerce de gros non structurant</i> 4558-55-7421-0-000-0000 1701911	LAPLANTE RONALD Aucun travaux 7555 RANG SAINT-ANDRE		10/04/2014	0,00 \$	100,00 \$	201400442
Permis 2014-00375	Transformation / Rénovation de bâtiment <i>Commerce et bureaux non structurants</i> 4451-14-7387-0-000-0000 4362660	PLACEMENTS SAN INC (LES) CONSTRUCTION JACQUES FONTAINE 6750 BOULEVARD LAURIER OUEST		10/04/2014 28/04/2014 30/06/2014	140 000,00 \$	280,00 \$	201400357
Certificat 2014-00376	Changement d'usage ou de destination <i>Commerce de gros non structurant</i> 4558-55-7421-0-000-0000 1701911	LAPLANTE RONALD Aucun travaux 7555 RANG SAINT-ANDRE		10/04/2014	0,00 \$	100,00 \$	201400441
Certificat 2014-00379	Bâtiment temporaire <i>Commerce et bureaux structurants</i> 4955-50-4931-0-000-0000 1297383,1297381	ENTREPRISES GAETAN RIENDEAU INC ENTREPRISES GAETAN RIENDEAU INC 2030-2064 BOULEVARD LAURIER EST		10/04/2014 12/05/2014 26/05/2014	0,00 \$	100,00 \$	201400540
Certificat 2014-00384	Terrasse saisonnière <i>Commerce et bureaux non structurants</i> 4753-99-7934-0-000-0000 1439756	9006-3587 QUEBEC INC 1695 RUE DES CASCADES		11/04/2014 11/04/2014 15/11/2014	0,00 \$	100,00 \$	201400362
Permis 2014-00386	Construction Nouvelle <i>Commerce et bureaux non structurants</i> 4451-64-7496-0-000-0000 4981618	ROBIN IMMOBILIER INC Les Constructions Robin inc. 6270 BOULEVARD LAURIER OUEST		11/04/2014 01/04/2014 30/07/2014	275 000,00 \$	550,00 \$	201400383
Certificat 2014-00398	Clôture <i>Commerce de gros non structurant</i> 4351-74-3929-0-000-0000 2255400	CORRIVEAU DENIS CORRIVEAU DENIS 7280 BOULEVARD LAURIER OUEST		14/04/2014 14/04/2014 01/07/2014	5 000,00 \$	50,00 \$	201400373
Certificat 2014-00404	Terrasse saisonnière <i>Commerce et bureaux non structurants</i> 4556-32-7783-0-000-0000 2255628	TURK ZUBEYDE RAYNALD BOULAY 5975 BOULEVARD LAFRAMBOISE		14/04/2014 14/04/2014 31/05/2014	4 000,00 \$	100,00 \$	201400385
Certificat 2014-00413	Terrasse saisonnière <i>Commerce et bureaux non structurants</i> 4854-00-9560-0-000-0000 1439551	IMMEUBLES G F INC (LES) 1395 RUE DES CASCADES		16/04/2014 16/04/2014 15/11/2014	0,00 \$	100,00 \$	201400390

Certificat 2014-00424	Changement d'usage ou de destination <i>Commerce et bureaux non structurants</i> 4654-18-1483-0-000-0000 1965678	IMMEUBLES L B P INC (LES) 2500 BOULEVARD CASAVANT OUEST		17/04/2014 01/05/2014 01/05/2014	0,00 \$	100,00 \$	201400657
Certificat 2014-00425	Terrasse saisonnière <i>Commerce et bureaux non structurants</i> 4854-00-5665-0-000-0000 1439566	ST-ONGE GUY 1400-1400 RUE DES CASCADES		17/04/2014 17/04/2014 15/11/2014	0,00 \$	100,00 \$	201400406
Certificat 2014-00426	Bâtiment temporaire <i>Commerce et bureaux structurants</i> 4954-39-6551-0-000-0000 1297385	GESTION MARIO GRAVELINE INC CHAPITEAUX MASKA 1820 BOULEVARD LAURIER EST		17/04/2014 28/04/2014 12/05/2014	1 200,00 \$	100,00 \$	201400401
Certificat 2014-00427	Bâtiment temporaire <i>Commerce et bureaux non structurants</i> 4654-17-6287-0-000-0000 1966658	GROUPE YAMASKA INC BOUTIQUE LE GRENIER 2655 BOULEVARD CASAVANT OUEST		18/04/2014 11/06/2014 25/06/2014	0,00 \$	100,00 \$	201400751
Permis 2014-00444	Utilisation de l'emprise de rue et équipements municipaux <i>Commercial</i> 4854-00-7724-0-000-0000 1439558	9121-6143 QUEBEC INC ROLAND BOLDUC INC. 1405-1445 RUE DES CASCADES		28/04/2014 28/04/2014 04/05/2014	0,00 \$	100,00 \$	201400465
Certificat 2014-00452	Terrasse saisonnière <i>Commerce et bureaux non structurants</i> 4853-09-0145-0-000-0000 1439755	URBEM IMMOBILIERS INC 471 AVENUE SAINT-FRANCOIS		23/04/2014 23/04/2014 15/11/2014	0,00 \$	100,00 \$	201400455
Certificat 2014-00459	Changement d'usage ou de destination <i>Commerce et bureaux non structurants</i> 4552-90-0550-0-000-0000 1967026	EVANS STEVE AUCUN TRAVAUX 865 AVENUE CASTELNEAU		23/04/2014	0,00 \$	100,00 \$	201400436
Permis 2014-00461	Transformation / Rénovation de bâtiment <i>Résidence mixte</i> 4753-78-4045-0-000-0000 1439960	BLOHM SABINE CONSTRUCTION FRANCIS PELLETIER INC. 2053-2075 RUE GIROUARD OUEST		23/04/2014 01/06/2014 31/10/2014	41 000,00 \$	80,00 \$	201400435
Permis 2014-00464	Transformation / Rénovation de bâtiment <i>Commerce et bureaux non structurants</i> 4753-77-7898-0-000-0000 1439955	TOBAR JOSE DOMINGO LOUISE GINGRAS 2040 RUE DES CASCADES		24/04/2014 01/05/2014 30/06/2014	2 000,00 \$	50,00 \$	201400469

Certificat 2014-00465	Enseigne <i>Commerce et bureaux non structurants</i> 4753-77-7898-0-000-0000 1439955	TOBAR JOSE DOMINGO PIKA DESIGN 2040 RUE DES CASCADES		24/04/2014 23/04/2014 01/06/2014	1 200,00 \$	50,00 \$	201400470
Permis 2014-00467	Transformation / Rénovation de bâtiment <i>Commerce et bureaux non structurants</i> 4854-00-9560-0-000-0000 1439551	IMMEUBLES G F INC (LES) Information à venir - En soumission 1375-1395 RUE DES CASCADES		24/04/2014	0,00 \$	50,00 \$	201400632
Permis 2014-00470	Transformation / Rénovation de bâtiment <i>Résidence mixte</i> 4753-98-7156-0-000-0000 1439968	PLACEMENTS G BRABANT INC MAÇONNERIE FLIBOTTE INC. 410-440 AVENUE DE L' HOTEL-DIEU		24/04/2014 01/05/2014 01/07/2014	35 000,00 \$	70,00 \$	201400476
Certificat 2014-00471	Changement d'usage ou de destination <i>Commerce et bureaux non structurants</i> 4655-55-0135-0-000-0000 4473715	CENTRES D'ACHATS BEAUWARD LTEE (LES) 3225 AVENUE CUSSON		24/04/2014 28/04/2014 28/04/2014	0,00 \$	100,00 \$	201400481
Permis 2014-00472	Transformation / Rénovation de bâtiment <i>Résidence mixte</i> 4753-88-1551-0-000-0000 1439737	TANGUAY FERNAND TANGUAY GILLES 1920-1940 RUE DES CASCADES		24/04/2014 01/05/2014 30/09/2014	170 000,00 \$	340,00 \$	201400631
Permis 2014-00476	Transformation / Rénovation de bâtiment <i>Résidence mixte</i> 4753-88-0444-0-000-0000 1439738	IMMEUBLES G F INC (LES) TANGUAY GILLES 1950-1980 RUE DES CASCADES		24/04/2014 01/05/2014 30/09/2014	170 000,00 \$	0,00 \$	
Certificat 2014-00484	Terrasse saisonnière <i>Commerce et bureaux non structurants</i> 4753-88-9554-0-000-0000 1439748	THIBODEAU JEANNITA 1855 RUE DES CASCADES		24/04/2014 24/04/2014 15/11/2014	0,00 \$	100,00 \$	201400453
Certificat 2014-00506	Stationnement <i>Commerce et bureaux non structurants</i> 4854-02-5300-0-000-0000 1439782	2332-8800 QUEBEC INC CHAPDELAINE ASPHALTE INC 1250 RUE CALIXA-LAVALLEE		28/04/2014 21/04/2014 03/11/2014	7 900,00 \$	50,00 \$	201400573
Certificat 2014-00520	Enseigne <i>Commerce de gros non structurant</i> 4556-54-0004-0-000-0000 1701574	PETROLES COURCHESNE INC (LES) 5880 RUE LAMOUREUX		29/04/2014 29/04/2014 14/07/2014	2 000,00 \$	50,00 \$	201400495

Permis 2014-00525	Démolition <i>Commerce et bureaux non structurants</i> 4551-38-5343-0-000-0000 1969567	IMMEUBLES 5400 LAURIER OUEST INC (LES) AM DÉMOLITION INC. 5400 BOULEVARD LAURIER OUEST		29/04/2014 05/05/2014 01/07/2014	17 000,00 \$	50,00 \$	201400499; 201400500
Certificat 2014-00532	Bâtiment temporaire <i>Commerce et bureaux non structurants</i> 4655-24-7550-0-000-0000 1702734	CENTRES D'ACHATS BEAUWARD LTEE (LES) CENTRES D'ACHATS BEAUWARD LTEE (LES) 3360 BOULEVARD LAFRAMBOISE		29/04/2014 01/05/2014 05/05/2014	0,00 \$	100,00 \$	201400515
Certificat 2014-00539	Changement d'usage ou de destination <i>Commerce de quartier</i> 4855-40-5562-0-000-0000 1701958	LEMIRE MARTHE AUCUN TRAVAUX 865-875 RUE GIROUARD EST		30/04/2014	0,00 \$	100,00 \$	201400516

Nombre de logements créés	0
Nombre de logements supprimés	0
Nombre total de permis/cert.:	45
Valeur totale des travaux:	3 781 400,00 \$
Montant total des coûts:	10 220.00

*Le total "Nombre de logements créés" ne contient pas le nombre de logements créés des permis révoqués.
Le total "Nombre de logements supprimés" ne contient pas le nombre de logements supprimés des permis révoqués.
Le total "Valeur totale des travaux" ne contient pas la valeur des travaux des permis révoqués.*



VILLE DE SAINT-HYACINTHE

Liste des permis généraux et certificats émis

Permis/ Cert.	Type / Nature / Matricule / Cadastre	Propriétaire/Entrepreneur/Emplacement/ Secteur	Nb. log. Créé(s) / Supprimé(s)	Émission / Début / Fin prévue	Valeur	Montant	Reçu
Certificat 2014-00304	Enseigne <i>Industrie à incidences faibles</i> 4654-10-3987-0-000-0000 1966802	GESTION ALAIN DESMARAIS INC RICHARD LAPOINTE 2970 RUE TURCOT		01/04/2014 15/07/2013 15/07/2013	180,00 \$	50,00 \$	201400496
Permis 2014-00431	Transformation / Rénovation de bâtiment <i>Industrie à incidences moyennes à fortes</i> 4654-11-9046-0-000-0000 1966795	9186-5865 QUEBEC INC BIENA 2935-2955 RUE CARTIER		18/04/2014 15/04/2014 18/07/2014	50 000,00 \$	100,00 \$	201400523
Permis 2014-00432	Agrandissement de bâtiment <i>Industrie à incidences moyennes à fortes</i> 5155-12-1402-0-000-0000 2037328,2038372,2038377	COMAX COOPERATIVE AGRICOLE CONSTRUCTION F CABANA INC 15100 CHEMIN DE LA COOPERATIVE		18/04/2014 28/04/2014 02/06/2014	80 000,00 \$	160,00 \$	201400415
Permis 2014-00490	Transformation / Rénovation de bâtiment <i>Industrie à incidences moyennes à fortes</i> 4656-39-8012-0-000-0000 1700568	SOUDURE M COUTURE & FILS INC CONSTRUCTION GIREL 8020 AVENUE DUPLESSIS		25/04/2014 28/04/2014 28/07/2014	1 000 000,00 \$	2 000,00 \$	201400517; 201400518; 201400519

Nombre de logements créés	0
Nombre de logements supprimés	0
Nombre total de permis/cert.:	4
Valeur totale des travaux:	1 130 180,00 \$
Montant total des coûts:	2 310.00

*Le total "Nombre de logements créés" ne contient pas le nombre de logements créés des permis révoqués.
Le total "Nombre de logements supprimés" ne contient pas le nombre de logements supprimés des permis révoqués.
Le total "Valeur totale des travaux" ne contient pas la valeur des travaux des permis révoqués.*



VILLE DE SAINT-HYACINTHE

Liste des permis généraux et certificats émis

Permis/ Cert.	Type / Nature / Matricule / Cadastre	Propriétaire/Entrepreneur/Emplacement/ Secteur	Nb. log. Créé(s) / Supprimé(s)	Émission / Début / Fin prévue	Valeur	Montant	Reçu
Permis 2014-00323	Transformation / Rénovation de bâtiment <i>Institution structurante de la région - clientèle spéciale</i> 4754-25-7018-0-000-0000 1438423	MAISON LE BALUCHON RIMICO INC. 2290 AVENUE SAINT-JOSEPH		03/04/2014 04/04/2014 01/07/2014	8 000,00 \$	50,00 \$	201400313
Permis 2014-00352	Utilisation de l'emprise de rue et équipements municipaux <i>Voie publique</i> 4657-20-9292-0-000-0000 1700562	NUTRECO CANADA INC ROYALTECH 8175-8195 AVENUE DUPLESSIS		09/04/2014	0,00 \$	110,00 \$	201400343
Permis 2014-00353	Utilisation de l'emprise de rue et équipements municipaux <i>Voie publique</i> 4752-87-6775-0-000-0000 1297765	VILLE DE SAINT-HYACINTHE PROTECTION INCENDIE ROBERTS 16400 BOULEVARD LAFLAMME		14/04/2014	0,00 \$	0,00 \$	
Certificat 2014-00380	Stationnement <i>Récréatif extensif (Incidence sur le milieu)</i> 4755-14-7707-0-000-0000 5306782	VILLE DE SAINT-HYACINTHE VILLE DE SAINT-HYACINTHE 600 RUE TURCOT		11/04/2014 28/04/2014 18/07/2014	1 000 000,00 \$	0,00 \$	
Permis 2014-00396	Utilisation de l'emprise de rue et équipements municipaux <i>Voie publique</i> 4554-24-7560-0-000-0000 1967777	GOUVERNEMENT DU CANADA - TPSGC LES GICLEURS FF (1981) LTÉE (MICHAËL VADNAIS) 3400 BOULEVARD CASAVANT OUEST		17/04/2014	0,00 \$	110,00 \$	201400400

Permis 2014-00403	Vente de garage/Bazar <i>Institution de services publics</i> 4756-61-7942-0-000-0000 3882949 P	COMMISSION SCOLAIRE DE SAINT-HYACINTHE 1455 BOULEVARD CASAVANT EST		14/04/2014	0,00 \$	50,00 \$	
Permis 2014-00405	Lavethon <i>Institution de services publics</i> 4756-61-7942-0-000-0000 3882949 P	COMMISSION SCOLAIRE DE SAINT-HYACINTHE 1050 BOULEVARD CASAVANT OUEST		14/04/2014	0,00 \$	0,00 \$	
Certificat 2014-00412	Stationnement <i>Institution non structurante de la Ville</i> 4853-44-0034-0-000-0000 4974492	VILLE DE SAINT-HYACINTHE VILLE DE SAINT-HYACINTHE 1675 RUE SAINT-PIERRE OUEST		16/04/2014 28/04/2014 19/09/2014	650 000,00 \$	0,00 \$	
Permis 2014-00475	Transformation / Rénovation de bâtiment <i>Institution structurante de la région</i> 4755-04-5335-0-000-0000 5306171	SOCIETE D'AGRICULTURE DE SAINT-HYACINTHE (LA) CONSTRUCTION FRANCIS PELLETIER INC. 2750-2750 AVENUE BEAUPARLANT		24/04/2014 05/05/2014 05/06/2014	45 430,00 \$	90,86 \$	201400457
Permis 2014-00497	Transformation / Rénovation de bâtiment <i>Institution structurante de la région</i> 4653-14-2243-0-000-0000 1969208,1969209 P	MINISTERE DE L'AGRICULTURE CONSTRUCTION GIREL INC. 3230 RUE SICOTTE		25/04/2014 28/04/2014 22/09/2014	743 000,00 \$	1 486,00 \$	201400471
Permis 2014-00536	Utilisation de l'emprise de rue et équipements municipaux <i>Institutionnel</i> 4753-79-3390-0-000-0000 1439701	CORPORATION EPISCOPALE CATHOLIQUE ROMAINE ST-HYACINTHE MAMMOET CANADA DE L'EST 1900 RUE GIROUARD OUEST		30/04/2014 02/05/2014	0,00 \$	100,00 \$	201400513

Nombre de logements créés	0
Nombre de logements supprimés	0
Nombre total de permis/cert.:	11
Valeur totale des travaux:	2 446 430,00 \$
Montant total des coûts:	1 996.86

*Le total "Nombre de logements créés" ne contient pas le nombre de logements créés des permis révoqués.
Le total "Nombre de logements supprimés" ne contient pas le nombre de logements supprimés des permis révoqués.
Le total "Valeur totale des travaux" ne contient pas la valeur des travaux des permis révoqués.*



VILLE DE SAINT-HYACINTHE

Liste des permis généraux et certificats émis

Permis/ Cert.	Type / Nature / Matricule / Cadastre	Propriétaire/Entrepreneur/Emplacement/ Secteur	Nb. log. Créé(s) / Supprimé(s)	Émission / Début / Fin prévue	Valeur	Montant	Reçu
Permis 2014-00215	Raccordement services d'aqueduc et d'égouts <i>Unifamiliale isolée</i> 4652-97-0640-0-000-0000 5024323	FOURNIER ROSAIRE Excavation Yvon Loubier Enr. 3415 RUE DES MARRONNIERS		01/04/2014 01/04/2014 16/05/2014	0,00 \$	82,50 \$	201400217
Permis 2014-00216	Travaux dans l'emprise de rue <i>Unifamiliale isolée</i> 4652-97-0640-0-000-0000 5024323	FOURNIER ROSAIRE Excavation Yvon Loubier Enr. 3415 RUE DES MARRONNIERS		01/04/2014 01/04/2014 15/05/2014	0,00 \$	100,00 \$	201400218
Permis 2014-00305	Transformation / Rénovation de bâtiment <i>Unifamiliale isolée</i> 4550-48-0538-0-000-0000 1968240	MAYNARD MICHEL MAYNARD MICHEL 335 AVENUE DUQUESNE		01/04/2014 01/04/2014 01/06/2014	4 000,00 \$	50,00 \$	201400290
Permis 2014-00306	Transformation / Rénovation de bâtiment <i>Unifamiliale jumelée</i> 4452-95-3098-0-000-0000 4783831	BERUBE GAETAN BERUBE GAETAN 2005 RUE LAURE-CONAN		01/04/2014 01/04/2014 17/05/2013	2 500,00 \$	50,00 \$	201400291
Permis 2014-00307	Construction Nouvelle <i>Unifamiliale isolée</i> 4552-02-5900-0-000-0000 4184921	OEUVRE ANTOINE GIROUARD (L) Les Constructions Robin inc. 5415 RUE DU PERE-MARION	1	01/04/2014 01/04/2014 01/09/2014	400 000,00 \$	300,00 \$	201400297
Permis 2014-00308	Raccordement services d'aqueduc et d'égouts <i>Unifamiliale isolée</i> 4552-02-5900-0-000-0000 4184921	OEUVRE ANTOINE GIROUARD (L) Les Constructions Robin inc. 5415 RUE DU PERE-MARION		01/04/2014 01/04/2014 01/09/2014	0,00 \$	82,50 \$	201400297

Permis 2014-00309	Transformation / Rénovation de bâtiment <i>Résidence: 5-6 logis isolés</i> 4853-56-2313-0-000-0000 1298621	BEAUDOIN PATRICE BEAUDOIN PATRICE 1310-1340 RUE SAINT-PIERRE OUEST		01/04/2014 02/04/2014 30/04/2014	15 000,00 \$	50,00 \$	201400292
Permis 2014-00310	Bâtiment accessoire / de service <i>Résidence : 9 logis et plus variés</i> 4754-87-3665-0-000-0000 4795029,4795030	2739-5870 QUEBEC INC Constructions Brouillard R. & Associés Inc. 935 RUE MORISON		02/04/2014 01/08/2013 31/05/2014	5 000,00 \$	50,00 \$	201400331
Permis 2014-00311	Transformation / Rénovation de bâtiment <i>Unifamiliale isolée</i> 4955-53-8698-0-000-0000 1297469	LEBLANC BENOIT LEBLANC BENOIT 2210 RUE PAUL-SAUVE		02/04/2014 15/04/2014 31/12/2014	4 000,00 \$	50,00 \$	201400293
Permis 2014-00312	Transformation / Rénovation de bâtiment <i>Bifamiliale isolée</i> 4754-33-1417-0-000-0000 1438364	BEAUDOIN PATRICE BEAUDOIN PATRICE 2138-2144 AVENUE BOURDAGES NORD		02/04/2014 08/04/2014 30/05/2014	20 000,00 \$	50,00 \$	201400317
Certificat 2014-00313	Réparation d'une construction <i>Unifamiliale isolée</i> 5156-27-2781-0-000-0000 2037177	LUSSIER MARTIN LES ENTREPRISES DU ROY 13125 AVENUE DE L' EGLISE		02/04/2014 07/04/2014 20/04/2014	3 000,00 \$	50,00 \$	201400295
Certificat 2014-00315 Révoqué	Abattage d'arbres <i>Unifamiliale isolée</i> 4552-06-0075-0-000-0000 5451227	OEUVRE ANTOINE GIROUARD (L) Les Constructions Robin inc. 2095 IMPASSE DUPRAS		02/04/2014 10/04/2014 30/04/2014	0,00 \$	25,00 \$	201400298
Certificat 2014-00316	Abattage d'arbres <i>Unifamiliale isolée</i> 4452-96-1532-0-000-0000 5456756	OEUVRE ANTOINE GIROUARD (L) Les Constructions Robin inc. 2010 RUE VICTOR-MARTIN		02/04/2014 14/04/2014 30/04/2014	0,00 \$	25,00 \$	201400300
Certificat 2014-00317	Abattage d'arbres <i>Unifamiliale isolée</i> 4452-96-2641-0-000-0000 5456755	OEUVRE ANTOINE GIROUARD (L) Les Constructions Robin inc. 2020 RUE VICTOR-MARTIN		02/04/2014 14/04/2014 30/04/2014	0,00 \$	25,00 \$	201400299
Permis 2014-00318	Bâtiment accessoire / de service <i>Unifamiliale isolée</i> 4552-02-5900-0-000-0000 4184921	OEUVRE ANTOINE GIROUARD (L) Les Constructions Robin inc. 5415 RUE DU PERE-MARION		02/04/2014 01/05/2014 31/07/2014	4 000,00 \$	50,00 \$	201400296

Certificat 2014-00319	Abattage d'arbres <i>Unifamiliale isolée</i> 4552-06-1040-0-000-0000 5451226	OEUVRE ANTOINE GIROUARD (L) Les Constructions Robin inc. 2080 IMPASSE DUPRAS		02/04/2014 07/04/2014 30/04/2014	0,00 \$	25,00 \$	201400302
Certificat 2014-00320	Réparation d'une construction <i>Unifamiliale isolée</i> 4456-15-5038-0-000-0000 2255350	TRUDEL PHILIPPE TRUDEL PHILIPPE 6490 AVENUE POULIN		02/04/2014 02/04/2014 01/09/2014	20 000,00 \$	50,00 \$	201400303
Permis 2014-00321 Révoqué	Construction Nouvelle <i>Résidence : 7-8 logis isolés</i> 4953-22-4711-0-000-0000 PC5419054,PC5423989,5492159	GESTION RIENDEAU & LEVESQUE INC (LES) CONST. P. ROY INC. 17160-17174 AVENUE DE LA CONCORDE SUD	8	03/04/2014 14/04/2014 14/08/2013	980 000,00 \$	0,00 \$	
Permis 2014-00322	Construction Nouvelle <i>Résidence : 7-8 logis isolés</i> 4953-22-4216-0-000-0000 5492159,5419054	ST-JEAN JEAN-PIERRE CONSTRUCTION PATRICK ROY INC 17160-17174 AVENUE DE LA CONCORDE SUD	8	03/04/2014 14/04/2014 14/08/2014	980 000,00 \$	1 000,00 \$	201400491
Permis 2014-00324	Transformation / Rénovation de bâtiment <i>Résidence 4 logis isolés</i> 4754-15-1320-0-000-0000 1438335	LAROUCHE CLAUDE JEAN-LOUIS COULOMBE 2350 AVENUE BOURDAGES NORD		03/04/2014 03/04/2014 01/05/2014	9 500,00 \$	50,00 \$	201400307
Permis 2014-00326	Bâtiment accessoire / de service <i>Unifamiliale isolée</i> 4755-18-5849-0-000-0000 1438878	LAPIERRE SYLVAIN LAPIERRE SYLVAIN 2955 AVENUE DES GOUVERNEURS		03/04/2014 01/05/2014 30/06/2014	20 000,00 \$	50,00 \$	201400320
Permis 2014-00327	Transformation / Rénovation de bâtiment <i>Unifamiliale isolée</i> 4652-87-5080-0-000-0000 1297937	RAYNAULT PIERRE Construction Joyal 3430 RUE DES MARRONNIERS		03/04/2014 01/05/2014 31/05/2014	9 000,00 \$	50,00 \$	201400308
Permis 2014-00328	Bâtiment accessoire / de service <i>Unifamiliale en rangée</i> 4752-26-3276-0-000-0000 3907175	BONDU MARTIN BONDU MARTIN 3255 RUE SAINT-CHARLES		03/04/2014 01/05/2014 01/08/2014	6 500,00 \$	50,00 \$	201400311
Permis 2014-00329	Transformation / Rénovation de bâtiment <i>Unifamiliale isolée</i> 4456-50-8071-0-000-0000 2255811	JALBERT GERARD ARMOIRES BM 6140 AVENUE DES CEDRES		04/04/2014 04/04/2014 15/06/2014	15 000,00 \$	50,00 \$	201400314

Permis 2014-00331	Construction Nouvelle <i>Unifamiliale isolée</i> 4852-07-6108-0-000-0000 5466893	9122-6787 QUEBEC INC Constructions Morissette et Cadran Inc. 2410 RUE LAMBERT-SARAZIN	1	04/04/2014 07/04/2014 01/07/2014	275 000,00 \$	300,00 \$	201400358
Permis 2014-00332	Raccordement services d'aqueduc et d'égouts <i>Unifamiliale isolée</i> 4852-07-6108-0-000-0000 5466893	9122-6787 QUEBEC INC Constructions Morissette et Cadran Inc. 2410 RUE LAMBERT-SARAZIN		04/04/2014 07/04/2014 01/07/2014	0,00 \$	82,50 \$	201400358
Certificat 2014-00333	Opération - Deux générations / Bi-générations (Renouvellement) <i>Unifamiliale isolée</i> 4852-07-6108-0-000-0000 5466893	9122-6787 QUEBEC INC 2410 RUE LAMBERT-SARAZIN		04/04/2014	0,00 \$	350,00 \$	201400358; 201401406
Permis 2014-00335	Transformation / Rénovation de bâtiment <i>Unifamiliale isolée</i> 4852-89-1215-0-000-0000 1299109	BLANCHETTE JEAN-PIERRE M.R.PLUS 17110 AVENUE THUOT		07/04/2014 07/04/2014 01/09/2015	42 000,00 \$	84,00 \$	201400316
Permis 2014-00336	Transformation / Rénovation de bâtiment <i>Unifamiliale isolée</i> 4948-71-0642-0-000-0000 2038576	BOUCHER ISABELLE Revêtement Louyse inc. 20010 GRAND RANG SAINT-FRANCOIS		07/04/2014 07/04/2014 30/04/2014	5 000,00 \$	50,00 \$	201400318
Permis 2014-00337	Transformation / Rénovation de bâtiment <i>Bifamiliale isolée</i> 4853-86-0191-0-000-0000 1298410	GAUDREAU-TREMBLAY JESSICA FENÊTRE MODERNE 910-930 RUE BRUNETTE OUEST		07/04/2014 07/04/2014 14/04/2014	6 500,00 \$	50,00 \$	201400319
Permis 2014-00338	Transformation / Rénovation de bâtiment <i>Bifamiliale isolée</i> 4854-02-4898-0-000-0000 1439616	BRODEUR PATRICK BRODEUR PATRICK 1165 RUE GIROUARD OUEST		07/04/2014 01/05/2014 01/06/2014	5 000,00 \$	50,00 \$	201400321
Permis 2014-00342	Transformation / Rénovation de bâtiment <i>Unifamiliale isolée</i> 4753-81-4704-0-000-0000 1296685	DAVIAU RICHARD Construction G. Brouillard 2425 RUE MARTEL		07/04/2014 09/04/2014 30/04/2014	24 000,00 \$	50,00 \$	201400324
Permis 2014-00344	Vente de garage/Bazar <i>Unifamiliale isolée</i> 4653-93-2133-0-000-0000 1966176	ROBITAILLE GHISLAINE 890 AVENUE TELLIER		07/04/2014	0,00 \$	50,00 \$	201400326

Certificat 2014-00345	Clôture <i>Résidence deux générations</i> 4852-38-5914-0-000-0000 4915132	MARTEL JEAN-GUY SEBASTIEN SIMARD 2155 RUE LAMBERT-SARAZIN		07/04/2014 07/04/2014 07/06/2014	2 400,00 \$	50,00 \$	201400327
Permis 2014-00348	Transformation / Rénovation de bâtiment <i>Bifamiliale isolée</i> 4954-19-2504-0-000-0000 1296140	JEANNOTTE VITAL JEANNOTTE VITAL 1560-1564 BOULEVARD LAURIER EST		08/04/2014 07/04/2014 01/11/2014	10 000,00 \$	50,00 \$	201400332
Permis 2014-00349	Agrandissement de bâtiment <i>Unifamiliale isolée</i> 4755-79-5252-0-000-0000 2994754	ESSIAMBRE DANIEL FRANCIS CHAGNON 1260 RUE DALAIRE		08/04/2014 01/05/2014 30/08/2014	38 000,00 \$	76,00 \$	201400333
Certificat 2014-00350	Réparation d'une construction <i>Unifamiliale isolée</i> 4651-11-8925-0-000-0000 2037223	DUCHESNE MARIO DUCHESNE MARIO 5345 RUE SAINT-PIERRE OUEST		08/04/2014 14/04/2014 16/06/2014	50 000,00 \$	100,00 \$	201400334
Permis 2014-00351	Transformation / Rénovation de bâtiment <i>Trifamiliale isolée</i> 4853-39-2119-0-000-0000 1439490	COOP HAB ST-HYACINTHE Les Entreprises Richard Trinque inc. 200-204 AVENUE DUCLOS		08/04/2014 15/04/2014 01/08/2014	65 000,00 \$	130,00 \$	201400335
Permis 2014-00354	Transformation / Rénovation de bâtiment <i>Unifamiliale isolée</i> 4753-93-9287-0-000-0000 1296524	FERLAND FRANCOIS FERLAND FRANCOIS 16020 AVENUE BOURDAGES SUD		09/04/2014 10/04/2014 10/04/2015	15 000,00 \$	50,00 \$	201400336
Permis 2014-00356	Transformation / Rénovation de bâtiment <i>Unifamiliale isolée</i> 5053-37-4599-0-000-0000 4512298	GIARD MAXIME GIARD MAXIME 1705 RUE DES SEIGNEURS EST		09/04/2014 10/04/2014 01/09/2014	500,00 \$	50,00 \$	201400337
Permis 2014-00357	Utilisation de l'emprise de rue et équipements municipaux <i>Résidentiel</i> 4853-01-8087-0-000-0000 1296573	LEDUC CHANTAL 2149 RUE SAINT-PAUL		08/04/2014	0,00 \$	100,00 \$	201400339
Permis 2014-00358	Transformation / Rénovation de bâtiment <i>Unifamiliale isolée</i> 5453-82-4323-0-000-0000 2210580	GAGNE SYLVAIN ÉBÉNISTERIE STE-ROSALIE 16875 AVENUE GUY		09/04/2014 09/04/2014 09/05/2014	10 000,00 \$	50,00 \$	201400340

Permis 2014-00359	Agrandissement de bâtiment <i>Unifamiliale isolée</i> 4954-23-7325-0-000-0000 1295889	MONTMARQUETTE RICHARD LES CONSTRUCTIONS F. BEAUDRY INC 15980 AVENUE POULIOT		09/04/2014 14/04/2014 31/07/2014	30 000,00 \$	60,00 \$	201400346
Permis 2014-00361	Piscine <i>Unifamiliale isolée</i> 5156-31-9062-0-000-0000 2036778	BOULAY BERNARD TRÉVI 13700 AVENUE JOSEPH-LEFEBVRE		09/04/2014 12/05/2014 11/07/2014	7 000,00 \$	50,00 \$	201400341
Permis 2014-00362	Transformation / Rénovation de bâtiment <i>Unifamiliale isolée</i> 5155-38-3963-0-000-0000 2037542	BEAUDOIN LUC M.R.PLUS 4500 BOULEVARD LAURIER EST		09/04/2014 09/04/2014 15/05/2014	14 000,00 \$	50,00 \$	201400344
Permis 2014-00363	Transformation / Rénovation de bâtiment <i>Unifamiliale isolée</i> 4353-11-8172-0-000-0000 2255611	VENTADOUR CHRISTIAN LES CONSTRUCTIONS FRANCIS PELLETIER 7650 GRAND RANG		09/04/2014 09/04/2014 01/07/2014	50 000,00 \$	100,00 \$	201400347
Permis 2014-00364	Transformation / Rénovation de bâtiment <i>Bifamiliale isolée</i> 4753-93-8099-0-000-0000 1296525	GOUPIL DENISE CONSTRUCTION PALARDY 16010-16016 AVENUE BOURDAGES SUD		09/04/2014 14/04/2014 30/06/2014	4 000,00 \$	50,00 \$	201400348
Permis 2014-00365	Transformation / Rénovation de bâtiment <i>Unifamiliale isolée</i> 5054-54-7618-0-000-0000 2038371,4546533	FERME PORGILAINE SENC FERME PORGILAINE SENC 2850 RUE DES SEIGNEURS EST		09/04/2014 10/04/2014 15/10/2014	0,00 \$	50,00 \$	201400349
Permis 2014-00366	Bâtiment accessoire / de service <i>Unifamiliale isolée</i> 5052-18-0053-0-000-0000 1298104	DESMARAIS LYNE DESMARAIS LYNE 525 RUE LEMONDE		09/04/2014 09/04/2014 31/08/2014	1 800,00 \$	50,00 \$	201400350
Permis 2014-00367	Transformation / Rénovation de bâtiment <i>Unifamiliale isolée</i> 4452-80-6117-0-000-0000 1968077	BLANCHARD MICHEL VIRTUOSE RÉNOVATION 1545 AVENUE SAINT-JEAN		10/04/2014 15/04/2014 30/06/2014	11 500,00 \$	50,00 \$	201400351
Certificat 2014-00368	Réparation d'une construction <i>Résidence : 9 logis et plus variés</i> 4853-29-6707-0-000-0000 1439496	SOCIETE D'HABITATION DU QUEBEC (SHQ) CONSTRUCTION JULIEN BÉLIVEAU INC. 1375 RUE MARGUERITE-BOURGEOYS		10/04/2014 05/05/2014 12/06/2014	92 793,00 \$	185,59 \$	201400424

Certificat 2014-00374	Clôture <i>Unifamiliale isolée</i> 4456-30-9588-0-000-0000 2255814	GILBERT RENE GILBERT RENE 6185 AVENUE DUROCHER		10/04/2014 10/04/2014 30/05/2014	400,00 \$	50,00 \$	201400356
Permis 2014-00377	Transformation / Rénovation de bâtiment <i>Unifamiliale isolée</i> 5256-04-9038-0-000-0000 3524813	CHARBONNEAU MARIO CHARBONNEAU MARIO 14255 AVENUE DES OLIVIERS		10/04/2014 19/05/2014 27/06/2014	2 300,00 \$	50,00 \$	201400423
Certificat 2014-00378	Occupation <i>Unifamiliale isolée</i> 5256-04-9038-0-000-0000 3524813	CHARBONNEAU MARIO 14255 AVENUE DES OLIVIERS		10/04/2014 16/06/2014 16/06/2014	0,00 \$	100,00 \$	201400423
Permis 2014-00381	Transformation / Rénovation de bâtiment <i>Unifamiliale isolée</i> 4855-07-7929-0-000-0000 1701146	OUELLET PATRICK CONSTRUCTION PIERRE HEINE INC 1185 RUE DU SACRE-COEUR EST		11/04/2014 01/05/2014 30/09/2014	8 000,00 \$	50,00 \$	201400360
Permis 2014-00382	Piscine <i>Unifamiliale isolée</i> 4552-24-7184-0-000-0000 4281123	TRUDEAU SIMON CLUB PISCINE / CLÔTURES ET PATIOS D'AUJOURD'HUI 1705 AVENUE LAPLANTE		11/04/2014 01/05/2014 10/06/2014	38 000,00 \$	76,00 \$	201400589
Certificat 2014-00383	Réparation d'une construction <i>Unifamiliale isolée</i> 4855-25-8522-0-000-0000 1701075	ST-ROCH ALAIN CONSTRUCTION BENOIT LEBLANC 1165 RUE GADBOIS		11/04/2014 28/04/2014 12/05/2014	3 200,00 \$	50,00 \$	201400361
Permis 2014-00385	Construction Nouvelle <i>Unifamiliale isolée</i> 4550-95-7586-0-000-0000 5428879	GEOFFREY ST-ONGE GEOFFREY ST-ONGE 5945 RUE FRONTENAC	1	11/04/2014 11/04/2014 01/10/2014	400 000,00 \$	300,00 \$	201400378
Permis 2014-00387	Transformation / Rénovation de bâtiment <i>Unifamiliale isolée</i> 4955-16-9751-0-000-0000 1701421	LEMONDE JULIE CONSTRUCTION SEBASTIEN LEMIEUX 12110 AVENUE TRIQUET		11/04/2014 14/04/2014 31/08/2014	25 000,00 \$	50,00 \$	201400363
Certificat 2014-00388	Réparation d'une construction <i>Unifamiliale isolée</i> 5256-13-0385-0-000-0000 2036891	BERUBE PIERRE BERUBE PIERRE 14320 AVENUE GOSSELIN		14/04/2014 14/04/2014 30/05/2014	2 500,00 \$	50,00 \$	201400364

Permis 2014-00389	Bâtiment accessoire / de service <i>Unifamiliale isolée</i> 5156-92-9105-0-000-0000 4735054	VEILLEUX GAETAN FRANCOIS CABANA 14365 AVENUE JOSEPH-LEVEILLE		14/04/2014 14/04/2014 01/07/2014	1 500,00 \$	50,00 \$	201400365
Permis 2014-00390	Bâtiment accessoire / de service <i>Unifamiliale isolée</i> 4953-66-2789-0-000-0000 1295785	CHARBONNEAU FRANCIS CHARBONNEAU FRANCIS 760 RUE CAYOUILLE		14/04/2014 01/05/2014 31/07/2014	2 000,00 \$	50,00 \$	201400366
Permis 2014-00391	Démolition <i>Unifamiliale isolée</i> 4953-91-8495-0-000-0000 1295611	CHAUVIN JACQUES CHAUVIN JACQUES 17920 AVENUE PERREAULT		14/04/2014 14/04/2014 30/05/2014	0,00 \$	50,00 \$	201400367
Permis 2014-00392	Démolition <i>Bifamiliale isolée</i> 4854-51-1701-0-000-0000 1439376	LAMBERT RAPHAEL LAMBERT RAPHAEL 205-207 AVENUE VAUDREUIL		14/04/2014 19/05/2014 30/05/2014	0,00 \$	50,00 \$	201400370
Permis 2014-00393	Bâtiment accessoire / de service <i>Bifamiliale isolée</i> 4854-51-1701-0-000-0000 1439376	LAMBERT RAPHAEL LAMBERT RAPHAEL 205-207 AVENUE VAUDREUIL		14/04/2014 19/05/2014 30/05/2014	3 500,00 \$	50,00 \$	201400369
Permis 2014-00394	Bâtiment accessoire / de service <i>Maison mobile</i> 4451-42-5189-0-000-0000 2255518	GILLES SÉVIGNY CABANONS FONTAINE 895 AVENUE DU DOMAINE		14/04/2014 01/05/2014 30/06/2014	3 000,00 \$	50,00 \$	201400368
Permis 2014-00395 Révoqué	Transformation / Rénovation de bâtiment <i>Résidence mixte</i> 4854-21-9317-0-000-0000 1439340	PICARD SYLVAIN PIERRE BEULAC RÉNOVATION 380-384 AVENUE DE LA CONCORDE NORD		14/04/2014 07/05/2014 01/06/2014	10 000,00 \$	50,00 \$	
Permis 2014-00397	Transformation / Rénovation de bâtiment <i>Unifamiliale isolée</i> 4857-36-3223-0-000-0000 1702342	DESLAURIERS BRUNO DESLAURIERS BRUNO 7015 CHEMIN DU RAPIDE-PLAT NORD		14/04/2014 14/04/2014 30/06/2014	2 500,00 \$	50,00 \$	201400372
Permis 2014-00399	Transformation / Rénovation de bâtiment <i>Résidence: 5-6 logis isolés</i> 4754-41-7326-0-000-0000 1439677	BENOIT PATRICK Construction RM Gaudette Inc. 1128-1168 AVENUE BOURDAGES NORD		14/04/2014 14/04/2014 06/10/2014	30 000,00 \$	60,00 \$	201400374

Certificat 2014-00400	Clôture <i>Unifamiliale isolée</i> 4552-33-6396-0-000-0000 4700076	ST-ARNAULD GILLES CLOTURE INTIME 4900 RUE M.-O.-DAVID		14/04/2014 28/04/2014 10/05/2014	1 875,00 \$	50,00 \$	201400375
Permis 2014-00401	Piscine <i>Unifamiliale isolée</i> 5453-11-9222-0-000-0000 2210597	FILLION MAUDE COFFRAGE M.B 4835 5E RANG		14/04/2014 14/04/2014 14/06/2014	13 000,00 \$	50,00 \$	201400376
Permis 2014-00402	Bâtiment accessoire / de service <i>Unifamiliale isolée</i> 4552-36-9102-0-000-0000 1967614	LAMPRON RENE-S LAMPRON RENE-S 1685 AVENUE CASTELNEAU		14/04/2014 14/04/2014 14/05/2014	1 500,00 \$	50,00 \$	201400377
Permis 2014-00406	Bâtiment accessoire / de service <i>Unifamiliale isolée</i> 4551-91-0384-0-000-0000 1968817	LAPRISE STEPHANIE ERIC MILLAIRE-MORIN 115 AVENUE DE BEAUJEU		15/04/2014 15/04/2014 30/06/2014	1 000,00 \$	50,00 \$	201400379
Permis 2014-00407	Piscine <i>Unifamiliale isolée</i> 4552-05-2001-0-000-0000 3236884	IBRIR OTMANE TRÉVI + INTERCLÔTURE 1990 AVENUE DE DIEPPE		15/04/2014 23/04/2014 15/06/2014	20 000,00 \$	50,00 \$	201400380
Permis 2014-00408	Transformation / Rénovation de bâtiment <i>Unifamiliale isolée</i> 4457-71-2520-0-000-0000 2256414	MORENCY LEONARD MORENCY LEONARD 7070 AVENUE MAISONNEUVE		15/04/2014 21/04/2014 31/05/2014	1 600,00 \$	50,00 \$	201400381
Permis 2014-00409	Transformation / Rénovation de bâtiment <i>Unifamiliale isolée</i> 4855-80-2914-0-000-0000 1296207	LEBEL GUY RONA 12865 RUE YAMASKA		15/04/2014 01/05/2014 01/07/2014	7 800,00 \$	50,00 \$	201400382
Certificat 2014-00410	Installation septique <i>Unifamiliale isolée</i> 5062-68-3262-0-000-0000 1839872	MORIN CAROLE à venir 2980 CHEMIN DE LA RIVE		15/04/2014 15/04/2014 30/04/2014	0,00 \$	50,00 \$	201400425; 201400426; 201400713
Permis 2014-00411	Transformation / Rénovation de bâtiment <i>Unifamiliale isolée</i> 4752-79-1352-0-000-0000 1296713	TREMBLAY ARTHUR TREMBLAY ARTHUR 16135 AVENUE FONTAINE		15/04/2014 15/04/2014 30/06/2014	1 500,00 \$	50,00 \$	201400386

Permis 2014-00414	Transformation / Rénovation de bâtiment <i>Unifamiliale isolée</i> 5156-54-0793-0-000-0000 3144890	LEMONDE JOHANNE MAURICE CHICOINE 13525 AVENUE DE L' EGLISE		16/04/2014 01/05/2014 31/07/2014	2 500,00 \$	50,00 \$	201400387
Permis 2014-00415	Transformation / Rénovation de bâtiment <i>Résidence: 5-6 logis isolés</i> 4451-98-7242-0-000-0000 1967998	MILLETTE MICHEL MILLETTE MICHEL 1300 AVENUE DE DIEPPE		16/04/2014 18/04/2014 31/07/2015	15 000,00 \$	50,00 \$	201400388
Permis 2014-00416	Construction Nouvelle <i>Unifamiliale isolée</i> 4752-21-4754-0-000-0000 5346807	MENARD MAURICE Construction P. Roy inc 16465 AVENUE ROY	1	16/04/2014 12/05/2014 30/09/2014	400 000,00 \$	300,00 \$	201400393
Permis 2014-00417	Bâtiment accessoire / de service <i>Maison mobile</i> 4356-35-2605-0-000-0000 2256275	DUFRESNE ANDRE DUFRESNE ANDRE 6465 AVENUE LEON		16/04/2014 21/04/2014 19/12/2014	3 000,00 \$	100,00 \$	201400389
Permis 2014-00418	Transformation / Rénovation de bâtiment <i>Bifamiliale isolée</i> 4854-62-6285-0-000-0000 1297494	GRAVEL ETIENNE GRAVEL ETIENNE 15205 AVENUE SAINT-LOUIS		16/04/2014 16/04/2014 01/08/2014	2 000,00 \$	50,00 \$	201400392
Certificat 2014-00419	Enseigne <i>Unifamiliale en rangée</i> 4452-76-4791-0-000-0000 5017874	LABELLE CHANTAL LABELLE CHANTAL 2410 AVENUE JEAN-NOEL-DION		17/04/2014 17/04/2014 01/05/2014	0,00 \$	50,00 \$	201400398
Permis 2014-00420	Transformation / Rénovation de bâtiment <i>Bifamiliale isolée</i> 4754-65-9191-0-000-0000 1438625	MARTINEAU MARIE-CLAUDE MARTINEAU MARIE-CLAUDE 1305-1325 RUE MORISON		17/04/2014 01/05/2014 01/05/2015	2 500,00 \$	50,00 \$	201400394
Certificat 2014-00421	Clôture <i>Unifamiliale isolée</i> 4655-51-7486-0-000-0000 1700648	CARON BERNARD CLÔTURES ET RAMPES DE GRANBY 2975 AVENUE LAMARCHE		17/04/2014 15/05/2014 15/06/2014	250,00 \$	50,00 \$	201400395
Permis 2014-00422	Transformation / Rénovation de bâtiment <i>Unifamiliale jumelée</i> 4452-95-3937-0-000-0000 4783820	ARCHAMBAULT JACQUES FRANCIS PELLETIER 1970 RUE LAURE-CONAN		17/04/2014 17/04/2014 26/04/2014	5 000,00 \$	50,00 \$	201400396

Permis 2014-00423	Transformation / Rénovation de bâtiment <i>Unifamiliale isolée</i> 4855-86-6532-0-000-0000 1701966	GAUVIN REMI M.R. PLUS 11985 RUE YAMASKA		17/04/2014 17/04/2014 01/05/2014	5 000,00 \$	50,00 \$	201400397
Permis 2014-00428	Piscine <i>Unifamiliale isolée</i> 4953-30-1500-0-000-0000 3557360	TESSIER SEBASTIEN TRÉVI BOUCHERVILLE 1035 RUE DE LA FORGE		18/04/2014 18/04/2014 18/06/2014	25 000,00 \$	50,00 \$	201400402
Permis 2014-00429	Transformation / Rénovation de bâtiment <i>Unifamiliale isolée</i> 4456-01-7078-0-000-0000 2255960	BELISLE KARINE M.R.PLUS 6215 AVENUE POULIN		18/04/2014 30/04/2014 15/05/2014	25 000,00 \$	50,00 \$	201400403
Permis 2014-00430	Transformation / Rénovation de bâtiment <i>Unifamiliale isolée</i> 4855-34-7267-0-000-0000 1701066	LAMONTAGNE SOPHIE MENUISERIE R.L.LACHANCE 1785 AVENUE VEZINA		18/04/2014 21/04/2014 30/05/2014	17 000,00 \$	50,00 \$	201400404
Permis 2014-00433	Transformation / Rénovation de bâtiment <i>Résidence mixte</i> 4654-98-4872-0-000-0000 2754962	VALOIS ERICK VALOIS ERICK 2646 AVENUE SAINT-JOSEPH	1	18/04/2014 01/11/2012 01/01/2013	25 000,00 \$	50,00 \$	201400413
Permis 2014-00434	Transformation / Rénovation de bâtiment <i>Unifamiliale isolée</i> 4852-99-5251-0-000-0000 1299099	MICHAUD GABRIEL ENTREPRISES ANDRE ET JOCELYN PHANEUF 17085 AVENUE DU FRERE-ANDRE		18/04/2014 01/05/2014 30/06/2014	15 000,00 \$	50,00 \$	201400405
Permis 2014-00435	Transformation / Rénovation de bâtiment <i>Unifamiliale jumelée</i> 4656-70-5545-0-000-0000 1702449	GENDRON SERGE MR PLUS INC. 3370 IMPASSE TERRY-FOX		22/04/2014 19/05/2014 09/06/2014	7 800,00 \$	50,00 \$	201400407
Permis 2014-00436	Bâtiment accessoire / de service <i>Unifamiliale isolée</i> 5055-23-2742-0-000-0000 2038480	GUILBEAULT PIERRE CABANONS FONTAINE 3070 RUE JOLIBOIS		22/04/2014 05/05/2014 19/05/2014	5 000,00 \$	50,00 \$	201400408
Certificat 2014-00437	Réparation d'une construction <i>Unifamiliale isolée</i> 4455-47-1146-0-000-0000 2255701	CHAMPAGNE ALAIN CHAMPAGNE ALAIN 6730 RUE DES BLES		22/04/2014 01/05/2014 31/12/2014	4 500,00 \$	50,00 \$	201400410

Permis 2014-00438	Transformation / Rénovation de bâtiment <i>Unifamiliale isolée</i> 4357-60-8100-0-000-0000 2256584	RICHARD REJEAN LES TOITS PERMANENTS DU QUÉBEC 6960 RANG DE LA POINTE-DU-JOUR		22/04/2014 01/05/2014 31/05/2014	55 000,00 \$	110,00 \$	201400411; 201400655
Permis 2014-00439	Agrandissement de bâtiment <i>Unifamiliale isolée</i> 5256-25-2778-0-000-0000 3075705	POULIN ERIC CONSTRUCTIONS BRODEUR & BRAULT INC. 14380 AVENUE DES ERABLES-ARGENTES		22/04/2014 01/05/2014 01/10/2015	40 000,00 \$	80,00 \$	201400445
Permis 2014-00440	Piscine <i>Bifamiliale isolée</i> 4952-07-1114-0-000-0000 3525966	ROY MICHEL TRÉVI BOUCHERVILLE 17585-17589 AVENUE DU MOULIN		22/04/2014 12/05/2014 22/06/2014	28 000,00 \$	56,00 \$	201400412
Permis 2014-00442	Piscine <i>Unifamiliale isolée</i> 4955-07-1529-0-000-0000 1701429	TREMBLAY ROLAND CLUB PISCINE ST-HYACINTHE 12010 AVENUE PELLETIER		22/04/2014 15/05/2014 22/06/2014	1 000,00 \$	50,00 \$	201400414
Permis 2014-00443	Agrandissement de bâtiment <i>Unifamiliale isolée</i> 4550-82-9899-0-000-0000 1968573	DUMAINE PIERRE M. RÉNOVE-TOUT 6260 RUE FRONTENAC		22/04/2014 15/05/2014 01/10/2014	75 000,00 \$	150,00 \$	201400583
Certificat 2014-00445	Clôture <i>Unifamiliale jumelée</i> 4551-98-0503-0-000-0000 1967109	GAUTHIER GILLES-Y INTER-CLOTURE 610 AVENUE CHAPLEAU		22/04/2014 22/04/2014 16/06/2014	3 000,00 \$	50,00 \$	201400416
Certificat 2014-00446	Réparation d'une construction <i>Unifamiliale isolée</i> 4753-15-1777-0-000-0000 1966000	MENARD SERGE ANDRE ET JOCELYN PHANEUF 2740 RUE NOTRE-DAME		22/04/2014 01/05/2014 31/12/2014	12 419,00 \$	50,00 \$	201400417
Certificat 2014-00447	Réparation d'une construction <i>Unifamiliale jumelée</i> 4452-91-4997-0-000-0000 3216020	DESROCHERS FRANCOIS RENÉ LAPIERRE 1740 AVENUE DE DIEPPE		23/04/2014 28/04/2014 30/07/2014	2 500,00 \$	50,00 \$	201400418
Permis 2014-00448	Transformation / Rénovation de bâtiment <i>Unifamiliale isolée</i> 4755-64-6344-0-000-0000 1439102	BRETON FRANCINE STM 2465 AVENUE CHARTIER		23/04/2014 05/05/2014 31/05/2014	12 700,00 \$	50,00 \$	201400433

Permis 2014-00449	Transformation / Rénovation de bâtiment <i>Unifamiliale isolée</i> 4752-58-9136-0-000-0000 1296969	ROBITAILLE FERNAND ROBITAILLE FERNAND 16135 BOULEVARD LAFLAMME		23/04/2014 23/04/2014 01/12/2014	3 000,00 \$	50,00 \$	201400419
Permis 2014-00450	Piscine <i>Unifamiliale isolée</i> 4752-25-1972-0-000-0000 1297002	LATOIR SYLVAIN 16085 AVENUE RICHELIEU		23/04/2014 23/04/2014 22/06/2014	5 500,00 \$	50,00 \$	201400421
Certificat 2014-00451	Clôture <i>Unifamiliale isolée</i> 4553-00-9349-0-000-0000 1967681	RAYMOND MARC CLÔTURE HI-TECH 2275 AVENUE DE CARILLON		23/04/2014 15/05/2014 23/06/2014	6 500,00 \$	50,00 \$	201400422
Certificat 2014-00453	Réparation d'une construction <i>Bifamiliale isolée</i> 4654-98-1717-0-000-0000 1438288	ROY ROGER RICHARD BERGERON 2655-2663 AVENUE SAINT-JOSEPH		23/04/2014 05/05/2014 10/05/2014	5 000,00 \$	50,00 \$	201400427
Permis 2014-00454	Transformation / Rénovation de bâtiment <i>Unifamiliale isolée</i> 4955-54-3271-0-000-0000 1701664	DESROSIERS JOCELYN MARIO BARBA INC 2240 RUE SAINT-MAURICE		23/04/2014 22/04/2014 15/05/2014	7 000,00 \$	50,00 \$	201400428
Certificat 2014-00455	Réparation d'une construction <i>Unifamiliale isolée</i> 4854-92-9304-0-000-0000 1295872	CHAGNON MONIQUE CHAGNON MONIQUE 15880 AVENUE CHAMPLAIN		23/04/2014 23/04/2014 31/10/2014	500,00 \$	50,00 \$	201400429
Permis 2014-00456	Transformation / Rénovation de bâtiment <i>Unifamiliale isolée</i> 5155-38-9671-0-000-0000 2037558	CHARBONNEAU ALINE PORTES ET FENÊTRES QUÉBÉCOISES 4600 BOULEVARD LAURIER EST		23/04/2014 15/05/2014 30/06/2014	1 800,00 \$	50,00 \$	201400430
Permis 2014-00457	Piscine <i>Unifamiliale isolée</i> 4652-96-7865-0-000-0000 1296869	BERTHIAUME BENOIT CLUB PISCINE 3425 RUE DES CERISIERS		23/04/2014 30/04/2014 30/06/2014	4 500,00 \$	50,00 \$	201400431
Permis 2014-00458	Transformation / Rénovation de bâtiment <i>Unifamiliale isolée</i> 4551-74-2981-0-000-0000 1967347	GUIGNARD ANDRE FRANÇOIS ROY 5385 RUE JACQUES-CARTIER		23/04/2014 26/04/2014 30/06/2014	4 000,00 \$	50,00 \$	201400432

Permis 2014-00460	Transformation / Rénovation de bâtiment <i>Unifamiliale isolée</i> 4552-31-1080-0-000-0000 1967499	LAJOIE PATRICK LAJOIE PATRICK 1390 AVENUE CHENIER		23/04/2014 23/04/2014 15/06/2014	4 000,00 \$	50,00 \$	201400434
Permis 2014-00462	Transformation / Rénovation de bâtiment <i>Unifamiliale isolée</i> 4455-29-7241-0-000-0000 2255731	PAUL SYLVIANNE HÉNEAULT ET GOSSELIN 5980 AVENUE DES CHAMPS		23/04/2014 31/08/2014 01/10/2014	26 000,00 \$	52,00 \$	201400437
Permis 2014-00463	Transformation / Rénovation de bâtiment <i>Unifamiliale isolée</i> 4855-92-5107-0-000-0000 1297482	RACINE JEANNE RACINE JEANNE 12735 RUE YAMASKA		24/04/2014 24/04/2014 30/06/2014	4 000,00 \$	50,00 \$	201400449
Permis 2014-00466	Bâtiment accessoire / de service <i>Unifamiliale en rangée</i> 4752-26-4790-0-000-0000 3907173	PIERRE-MARC TÉTREAULT CABANONS FONTAINE INC 3235 RUE SAINT-CHARLES		24/04/2014 26/04/2014 15/05/2014	2 600,00 \$	50,00 \$	201400438
Permis 2014-00468	Transformation / Rénovation de bâtiment <i>Unifamiliale isolée</i> 4953-64-5580-0-000-0000 1297200	STEVEN RODIER STEVEN RODIER 645 RUE DESRANLEAU EST		24/04/2014 24/04/2014 24/10/2015	8 000,00 \$	50,00 \$	201400524
Permis 2014-00469	Transformation / Rénovation de bâtiment <i>Unifamiliale isolée</i> 5259-82-5450-0-000-0000 1839711	THERRIEN MICHEL BISSON EXPERT 9130 3E RANG		24/04/2014 24/04/2014 01/07/2014	27 000,00 \$	54,00 \$	201400440
Certificat 2014-00473	Clôture <i>Unifamiliale isolée</i> 4654-63-5341-0-000-0000 1966837	ROY JEAN-GUY ROY JEAN-GUY 2560 RUE BOURASSA		24/04/2014 30/04/2014 31/08/2014	950,00 \$	50,00 \$	201400443
Permis 2014-00474	Transformation / Rénovation de bâtiment <i>Bifamiliale isolée</i> 4654-73-5767-0-000-0000 1966382	HOULE MATHIEU HOULE MATHIEU 2485 RUE BOURASSA		24/04/2014 24/04/2014 01/09/2014	8 000,00 \$	50,00 \$	201400444
Permis 2014-00477	Transformation / Rénovation de bâtiment <i>Bifamiliale isolée</i> 4753-93-6056-0-000-0000 1296531	COOP HAB JOLIBOURG ST HYA ENTREPRISE ARPIN ET RICHER 16025-16035 AVENUE BOURDAGES SUD		24/04/2014 24/04/2014 01/08/2014	46 000,00 \$	92,00 \$	201400446

Certificat 2014-00478	Clôture <i>Unifamiliale isolée</i> 4854-41-8039-0-000-0000 1439373	VOYER CHRISTIAN INTER CLÔTURES PATIO D'AUJOURD'HUI 295 AVENUE VAUDREUIL		24/04/2014 24/04/2014 01/06/2014	4 800,00 \$	50,00 \$	201400447
Permis 2014-00479	Agrandissement de bâtiment <i>Unifamiliale isolée</i> 4853-56-4630-0-000-0000 1298620	METHOT MICHELE CONSTRUCTION LUC DESROCHERS 1290 RUE SAINT-PIERRE OUEST		24/04/2014	25 431,00 \$	50,86 \$	201400463
Permis 2014-00480	Transformation / Rénovation de bâtiment <i>Bifamiliale isolée</i> 4654-44-2907-0-000-0000 1966760	FRANCINE POIRIER LUC LÉPINE 2680-2690 BOULEVARD CHOQUETTE		24/04/2014 01/05/2014 10/05/2014	8 000,00 \$	50,00 \$	201400461
Permis 2014-00481	Bâtiment accessoire / de service <i>Résidence : 9 logis et plus variés</i> 4753-38-1670-0-000-0000 1965869	LECLERC H-DENIS 2416-2424 B RUE DESSAULLES		24/04/2014 24/04/2014 28/04/2014	800,00 \$	50,00 \$	201400450
Permis 2014-00482	Piscine <i>Bifamiliale isolée</i> 4754-86-1635-0-000-0000 1440026	VIGNOLA JEAN-FRANCOIS PISCINE TRÉVI BOUCHERVILLE 1024-1028 RUE DELORME		24/04/2014 27/04/2014 27/05/2014	3 500,00 \$	50,00 \$	201400451
Permis 2014-00483	Transformation / Rénovation de bâtiment <i>Unifamiliale isolée</i> 4356-97-1106-0-000-0000 2256151	MICLETTE JEAN-GUY NORMAND SÉVIGNY 7235 BOULEVARD LAFRAMBOISE		24/04/2014 05/05/2014 30/05/2014	20 000,00 \$	50,00 \$	201400452
Permis 2014-00485	Transformation / Rénovation de bâtiment <i>Unifamiliale isolée</i> 4855-13-8964-0-000-0000 1701277	MARTIN PIERRE-PAUL ARMOIRES CORDEAU 1925 PLACE BOUCHARD		24/04/2014 09/05/2014 31/05/2014	20 000,00 \$	50,00 \$	201400454
Permis 2014-00486	Transformation / Rénovation de bâtiment <i>Bifamiliale isolée</i> 4753-70-8516-0-000-0000 1296701	RÉAL GAGNON RÉAL GAGNON 16135 AVENUE HEBERT		24/04/2014 24/04/2014 31/07/2014	20 000,00 \$	50,00 \$	201400456
Permis 2014-00487	Bâtiment accessoire / de service <i>Unifamiliale jumelée</i> 4452-76-9289-0-000-0000 5017894	LAPIERRE FRANCIS LAPIERRE FRANCIS 2415 AVENUE JEAN-NOEL-DION		24/04/2014 25/04/2014 01/06/2014	4 000,00 \$	50,00 \$	201400458

Permis 2014-00488	Transformation / Rénovation de bâtiment <i>Unifamiliale isolée</i> 4550-91-1980-0-000-0000 1968535	ILLI SARAH J.G. DESROSIERS ALUMINIUM INC. 6281 RUE FRONTENAC		25/04/2014 01/05/2014 31/05/2014	9 000,00 \$	50,00 \$	201400459
Permis 2014-00489	Bâtiment accessoire / de service <i>Unifamiliale jumelée</i> 4953-70-6891-0-000-0000 4803726	DENIS LEMIEUX MONSIEUR CABANON 17870 AVENUE DES JARDINIERS		25/04/2014 25/04/2014 31/08/2014	3 800,00 \$	50,00 \$	201400460
Permis 2014-00491	Transformation / Rénovation de bâtiment <i>Unifamiliale isolée</i> 4753-54-5406-0-000-0000 1298713	CORTES FABIENNE Les toitures suprêmes 2440 RUE SAINT-PIERRE OUEST		25/04/2014 24/04/2014 30/04/2014	30 000,00 \$	60,00 \$	201400474
Certificat 2014-00492	Clôture <i>Unifamiliale isolée</i> 4754-49-8607-0-000-0000 1438711	DIONNE PIERRE-ANTOINE DIONNE PIERRE-ANTOINE + INTERCLÔTURES 1045 RUE DU SACRE-COEUR OUEST		25/04/2014 25/04/2014 25/06/2014	20 000,00 \$	50,00 \$	201400462
Permis 2014-00493	Transformation / Rénovation de bâtiment <i>Unifamiliale isolée</i> 4955-37-9591-0-000-0000 1701650	FONTAINE DANIEL FONTAINE DANIEL 2480 RUE MERCIER		25/04/2014 01/05/2014 25/10/2015	12 000,00 \$	50,00 \$	201400464
Permis 2014-00494	Transformation / Rénovation de bâtiment <i>Unifamiliale isolée</i> 4550-57-3269-0-000-0000 1968485	LEBLANC JACQUES LEBLANC JACQUES 270 AVENUE DUQUESNE		25/04/2014 01/06/2014 31/07/2014	2 000,00 \$	50,00 \$	201400466
Permis 2014-00495	Transformation / Rénovation de bâtiment <i>Unifamiliale isolée</i> 4955-15-6611-0-000-0000 1701398	COULOMBE MATHIEU COULOMBE MATHIEU 1910 RUE MERCIER		25/04/2014 30/04/2014 15/05/2014	4 000,00 \$	50,00 \$	201400467
Permis 2014-00496	Bâtiment accessoire / de service <i>Unifamiliale en rangée</i> 4452-71-6547-0-000-0000 3743065	SIMONEAU MARC-ANDRE SIMONEAU MARC-ANDRE 5760 IMPASSE MARCEL-BREAULT		25/04/2014 01/05/2014 01/06/2014	2 000,00 \$	50,00 \$	201400468
Permis 2014-00498	Bâtiment accessoire / de service <i>Unifamiliale isolée</i> 4952-39-4865-0-000-0000 3653954	MASSE SYLVAIN MASSE SYLVAIN 1055 RUE DE LA FORGE		25/04/2014 01/05/2014 30/09/2014	5 000,00 \$	50,00 \$	201400493

Permis 2014-00499	Piscine <i>Unifamiliale isolée</i> 4952-39-4865-0-000-0000 3653954	MASSE SYLVAIN MASSE SYLVAIN 1055 RUE DE LA FORGE		25/04/2014 01/05/2014 25/06/2014	0,00 \$	50,00 \$	201400492
Permis 2014-00500	Bâtiment accessoire / de service <i>Unifamiliale isolée</i> 4752-06-6193-0-000-0000 1296858	BRODEUR HENRI BRODEUR HENRI 15860 AVENUE ROY		28/04/2014 28/04/2014 31/05/2014	300,00 \$	50,00 \$	201400472
Permis 2014-00501	Bâtiment accessoire / de service <i>Maison mobile</i> 4356-21-8294-0-000-0000 2256239,2256240	COTE ANNIE COTE ANNIE 6175 AVENUE SANSOUCY		28/04/2014 28/04/2014 31/08/2014	2 000,00 \$	50,00 \$	201400473
Permis 2014-00502	Transformation / Rénovation de bâtiment <i>Unifamiliale isolée</i> 4856-41-0149-0-000-0000 1700880	LEBLANC GILLES LÉON DÉRY EXCAVATION 1735 RUE GIROUARD EST		28/04/2014 28/04/2014 15/05/2014	5 000,00 \$	50,00 \$	201400475
Certificat 2014-00503	Changement d'usage ou de destination <i>Unifamiliale isolée</i> 4753-40-9315-0-000-0000 1296802	TROTTIER PATRICK 15880 BOULEVARD LAFLAMME		28/04/2014 28/04/2014 28/04/2014	0,00 \$	100,00 \$	201400477
Permis 2014-00504	Transformation / Rénovation de bâtiment <i>Unifamiliale isolée</i> 4854-99-4678-0-000-0000 1296170	MORISSETTE LYNE LÉON DÉRY EXCAVATION 12930 AVENUE CHICOINE		28/04/2014 30/04/2014 31/05/2014	20 000,00 \$	50,00 \$	201400478
Permis 2014-00505	Transformation / Rénovation de bâtiment <i>Unifamiliale isolée</i> 4551-81-3133-0-000-0000 1968822	ROY MICHEL ANDRÉ PLANTE CONCEPT RÉNOVATION 155 AVENUE DE BEAUJEU		28/04/2014 25/04/2014 30/06/2014	30 000,00 \$	100,00 \$	201400480
Certificat 2014-00507	Clôture <i>Unifamiliale isolée</i> 4652-69-1007-0-000-0000 1298770	DUBUC MICHELINE CLÔTURES HI-TECH 15330 AVENUE GINGRAS		28/04/2014 28/04/2014 28/06/2014	3 000,00 \$	50,00 \$	201400479
Permis 2014-00508	Bâtiment accessoire / de service <i>Trifamiliale isolée</i> 4853-29-9572-0-000-0000 1439494	BAZINET CHRISTIANE CABANONS FONTAINE 1285-1289 RUE MARGUERITE-BOURGEOYS		28/04/2014 15/05/2014 16/06/2014	3 500,00 \$	50,00 \$	201400482

Permis 2014-00509	Transformation / Rénovation de bâtiment <i>Unifamiliale isolée</i> 4955-35-2467-0-000-0000 1701682	PETRIN DANIEL PETRIN DANIEL 12284 AVENUE DE CLAIRE-VALLEE		28/04/2014 05/05/2014 15/09/2014	8 000,00 \$	50,00 \$	201400483
Permis 2014-00510	Travaux dans l'emprise de rue <i>Trifamiliale isolée</i> 4653-74-6601-0-000-0000 1966504	BEAUCHEMIN PIERRE-LUC Excavation Laflamme et Ménard Inc. 3135 RUE LA FONTAINE		28/04/2014 30/04/2014 06/05/2014	0,00 \$	100,00 \$	201400485
Permis 2014-00511	Raccordement services d'aqueduc et d'égouts <i>Trifamiliale isolée</i> 4653-74-6601-0-000-0000 1966504	BEAUCHEMIN PIERRE-LUC Excavation Laflamme et Ménard Inc. 3135 RUE LA FONTAINE		28/04/2014 30/04/2014 06/05/2014	0,00 \$	82,50 \$	201400487
Permis 2014-00512	Raccordement services d'aqueduc et d'égouts <i>Trifamiliale isolée</i> 4653-73-4480-0-000-0000 1966505	BEAUCHEMIN PATRICK Excavation Laflamme et Ménard Inc. 3175 RUE LA FONTAINE		28/04/2014 30/04/2014 06/05/2014	0,00 \$	82,50 \$	201400484
Permis 2014-00513	Bâtiment accessoire / de service <i>Unifamiliale isolée</i> 4955-15-3350-0-000-0000 1701407	STEVE CABANA MENUISERIE D'AUTREFOIS 12125 AVENUE PELLETIER		28/04/2014 29/04/2014 28/11/2014	15 000,00 \$	100,00 \$	201400501
Permis 2014-00514	Transformation / Rénovation de bâtiment <i>Unifamiliale en rangée</i> 4953-50-5227-0-005-0000 1299030,1299036,1299053	CAMPBELL DANIEL CAMPBELL DANIEL 821 RUE DES SEIGNEURS OUEST		28/04/2014 01/05/2014 30/09/2014	1 000,00 \$	50,00 \$	201400486
Permis 2014-00515	Utilisation de l'emprise de rue et équipements municipaux <i>Résidence 4 logis isolés</i> 4754-76-6191-0-000-0000 1440013	GENDRON GUY MAÇONNERIE FLIBOTTE INC. 1005-1035 RUE MORISON		28/04/2014 28/04/2014 04/05/2014	0,00 \$	100,00 \$	201400488
Permis 2014-00516	Raccordement services d'aqueduc et d'égouts <i>Unifamiliale isolée</i> 4652-86-2938-0-000-0000 1296915	TREMBLAY RENALD Excavation Léon Déry Inc. 15805 AVENUE DES TILLEULS		28/04/2014	0,00 \$	82,50 \$	201400489

Permis 2014-00517	Piscine <i>Unifamiliale isolée</i> 4552-21-9121-0-000-0000 1967834	LACROIX DANIEL TRÉVIS 1385 AVENUE CHENIER		29/04/2014 29/04/2014 24/06/2014	5 500,00 \$	50,00 \$	201400490
Permis 2014-00518	Bâtiment accessoire / de service <i>Unifamiliale isolée</i> 4651-22-8560-0-000-0000 4039654	GAGNON ALAIN GAGNON ALAIN 15765 AVENUE DE L' AIGLE		29/04/2014 19/05/2014 28/07/2014	6 000,00 \$	50,00 \$	201400510
Permis 2014-00519	Piscine <i>Unifamiliale isolée</i> 4551-64-9650-0-000-0000 1967345	DORRIS JEAN-GUY DORRIS JEAN-GUY 5435 RUE JACQUES-CARTIER		29/04/2014 10/04/2014 31/05/2014	6 300,00 \$	50,00 \$	201400494
Permis 2014-00521	Agrandissement de bâtiment <i>Unifamiliale isolée</i> 4551-23-3339-0-000-0000 1968123	MAJOR JEAN-DENIS RIMICO 730 AVENUE DORION		29/04/2014 30/04/2014 31/05/2014	25 000,00 \$	50,00 \$	201400504
Permis 2014-00522	Démolition <i>Unifamiliale isolée</i> 4351-94-9338-0-000-0000 2255375	LANCHEROS SALAZAR GENTIL LANCHEROS SALAZAR GENTIL 6960 BOULEVARD LAURIER OUEST		29/04/2014 29/04/2014 02/06/2014	3 000,00 \$	50,00 \$	201400498
Permis 2014-00523	Travaux dans l'emprise de rue <i>Unifamiliale isolée</i> 5552-28-3216-0-000-0000 2210282	SAWYER CLAUDETTE Excavation Laflamme et Ménard Inc. 17145 AVENUE GUY		29/04/2014 12/05/2014 12/05/2014	0,00 \$	100,00 \$	201400497
Permis 2014-00524	Piscine <i>Unifamiliale isolée</i> 4651-22-8560-0-000-0000 4039654	GAGNON ALAIN CLUB PISCINE 15765 AVENUE DE L' AIGLE		29/04/2014 05/05/2014 16/06/2014	37 000,00 \$	74,00 \$	201400510
Permis 2014-00526	Piscine <i>Unifamiliale jumelée</i> 5256-42-7717-0-000-0000 2036900	AZOUZI MEHDI CLUB PISCINE GRANBY 14680 AVENUE DES CORMIERS		29/04/2014 15/05/2014 15/06/2014	5 200,00 \$	50,00 \$	201400502
Permis 2014-00527	Piscine <i>Unifamiliale isolée</i> 4955-67-4867-0-000-0000 1701796	CHAMPAGNE PASCAL CLUB PISCINE 12225 AVENUE DE CLAIRE-VALLEE		29/04/2014 12/05/2014 30/06/2014	7 500,00 \$	50,00 \$	201400505

Permis 2014-00528	Transformation / Rénovation de bâtiment <i>Unifamiliale isolée</i> 4551-52-2426-0-000-0000 1967250	MILOTTE RICHARD CUISINE BEAUREAGERD 445 AVENUE DENONVILLE		29/04/2014 29/04/2014 09/06/2014	30 000,00 \$	60,00 \$	201400506
Permis 2014-00529	Bâtiment accessoire / de service <i>Unifamiliale jumelée</i> 4752-26-7942-0-000-0000 3907183	PELLETIER YAN PELLETIER YAN 16065 AVENUE ALEXANDRE-CAMPBELL		29/04/2014 15/05/2014 31/07/2014	4 000,00 \$	50,00 \$	201400507
Permis 2014-00530	Bâtiment accessoire / de service <i>Unifamiliale isolée</i> 4651-44-4933-0-000-0000 4884912	LESSARD MARISE LESSARD MARISE 15755 GRAND RANG SAINT-FRANCOIS		29/04/2014 05/05/2014 29/08/2014	3 000,00 \$	50,00 \$	201400508
Permis 2014-00531	Utilisation de l'emprise de rue et équipements municipaux <i>Unifamiliale isolée</i> 4653-75-2272-0-000-0000 1966091	GIROUX JOANE Excavation Denis Corriveau Enr. 3065 RUE MORIN		29/04/2014 29/04/2014 05/05/2014	0,00 \$	100,00 \$	201400547
Permis 2014-00533	Piscine <i>Unifamiliale isolée</i> 4651-44-4933-0-000-0000 4884912	LESSARD MARISE CLUB PISCINE 15755 GRAND RANG SAINT-FRANCOIS		29/04/2014 05/05/2014 30/05/2014	29 500,00 \$	59,00 \$	201400509
Permis 2014-00534	Piscine <i>Unifamiliale isolée</i> 5255-19-9596-0-000-0000 5377136	FUSTIER MARC-ANDRE TRÉVIS 14685 AVENUE JOSEPH-LEVEILLE		29/04/2014 12/05/2014 30/05/2014	3 500,00 \$	50,00 \$	201400511
Permis 2014-00535	Bâtiment accessoire / de service <i>Résidence 4 logis isolés</i> 4854-12-8971-0-000-0000 1439285	DUBUC MARYSE PORTES DE GARAGE SAINTE-VICTOIRE 1005-1011 RUE CALIXA-LAVALLEE		29/04/2014 21/05/2014 30/09/2014	4 000,00 \$	50,00 \$	201400529
Permis 2014-00537	Transformation / Rénovation de bâtiment <i>Trifamiliale isolée</i> 4753-69-5469-0-000-0000 1439691	BEDARD PASCAL E3 PORTES ET FENÊTRES 855-865 AVENUE SAINT-DOMINIQUE		30/04/2014 20/05/2014 30/06/2014	28 000,00 \$	56,00 \$	201400512
Certificat 2014-00538	Déplacement d'une construction <i>Unifamiliale isolée</i> 5054-54-7618-0-000-0000 2038371	FERME PORGILAINE SENC CONSTRUCTION STEVE DURAND 2850 RUE DES SEIGNEURS EST		30/04/2014 05/05/2014 15/10/2014	80 000,00 \$	160,00 \$	201400549

Permis 2014-00540	Raccordement services d'aqueduc et d'égouts <i>Résidence : 7-8 logis isolés</i> 4854-81-2383-0-000-0000 1298314	2963-0761 QUEBEC INC Excavation Yvon Loubier Enr. 15390 AVENUE SAINT-LOUIS		30/04/2014 30/04/2014 06/05/2014	0,00 \$	82,50 \$	201400514
Permis 2014-00541	Agrandissement de bâtiment <i>Unifamiliale isolée</i> 5054-54-7618-0-000-0000 2038371	FERME PORGILAINE SENC CONSTRUCTION STEVE DURAND 2850 RUE DES SEIGNEURS EST		30/04/2014 05/05/2014 15/10/2014	40 000,00 \$	80,00 \$	201400549
Permis 2014-00542	Transformation / Rénovation de bâtiment <i>Unifamiliale isolée</i> 4953-41-7402-0-000-0000 1296441	DESLOGES JOCELYNE M.R. PLUS 17540 AVENUE PHILIE		30/04/2014 01/05/2014 30/06/2014	9 500,00 \$	50,00 \$	201400520
Permis 2014-00543	Construction Nouvelle <i>Résidence : 7-8 logis isolés</i> 4854-81-2383-0-000-0000 1298314	2963-0761 QUEBEC INC FYM CONSTRUCTION INC 15390 AVENUE SAINT-LOUIS	8	30/04/2014 01/05/2014 31/10/2014	818 000,00 \$	1 000,00 \$	201400528
Certificat 2014-00544	Stationnement <i>Résidence : 7-8 logis isolés</i> 4854-81-2383-0-000-0000 1298314	2963-0761 QUEBEC INC FYM CONSTRUCTION INC 15390 AVENUE SAINT-LOUIS		30/04/2014 01/05/2014 31/10/2014	25 000,00 \$	50,00 \$	201400528
Permis 2014-00545	Bâtiment accessoire / de service <i>Résidence : 7-8 logis isolés</i> 4854-81-2383-0-000-0000 1298314	2963-0761 QUEBEC INC FYM CONSTRUCTION INC 15390 AVENUE SAINT-LOUIS		30/04/2014 01/05/2014 31/10/2014	25 000,00 \$	50,00 \$	201400528
Permis 2014-00546	Transformation / Rénovation de bâtiment <i>Unifamiliale jumelée</i> 5256-32-9507-0-000-0000 2710728	GELINAS SYLVAIN GELINAS SYLVAIN 14645 AVENUE DES OLIVIERS		30/04/2014 03/05/2014 30/06/2014	2 000,00 \$	50,00 \$	201400522

Nombre de logements créés	21
Nombre de logements supprimés	0
Nombre total de permis/cert.:	183
Valeur totale des travaux:	5 279 818,00 \$
Montant total des coûts:	13 842.95

*Le total "Nombre de logements créés" ne contient pas le nombre de logements créés des permis révoqués.
Le total "Nombre de logements supprimés" ne contient pas le nombre de logements supprimés des permis révoqués.
Le total "Valeur totale des travaux" ne contient pas la valeur des travaux des permis révoqués.*



Imprimé le 05 mai 2014

Type de demande: * Tous les types

Etape: * Toutes les étapes

Etat: * Tous les états

Période du 01/04/2014 au 30/04/2014

Rapport des dossiers d'urbanisme

Ville de Saint-Hyacinthe

Tous les dossiers

PIIA (Plan d'implantation et d'intégration architecturale)							
No demande Date demande	Propriétaire / Emplacement		Demandeur			Demande annulée	Date complétée
2014-30151 08/04/2014	CORTES FABIENNE 2440- RUE SAINT-PIERRE OUEST		CORTES FABIENNE 2440 RUE SAINT-PIERRE OUEST			__/__/__	__/__/__
	Processus d'adoption	Date prévue	Date effectuée	Responsable	Délai (jours)	État	No résolution
	Recommandation du CCU	__/__/__	__/__/__			Non définie	
	Présentation au conseil	__/__/__	__/__/__	Yvan Gatien, Directeur		Non définie	
	Décision du conseil	__/__/__	__/__/__	Yvan Gatien, Directeur		Non définie	
No demande Date demande	Propriétaire / Emplacement		Demandeur			Demande annulée	Date complétée
2014-30152 08/04/2014	GUILLETTE STEPHANE 2220- RUE BOBBY-HACHEY		GUILLETTE STEPHANE 2220 RUE BOBBY-HACHEY			__/__/__	__/__/__
	Processus d'adoption	Date prévue	Date effectuée	Responsable	Délai (jours)	État	No résolution
	Recommandation du CCU	__/__/__	__/__/__			Non définie	
	Présentation au conseil	__/__/__	__/__/__	Yvan Gatien, Directeur		Non définie	
	Décision du conseil	__/__/__	__/__/__	Yvan Gatien, Directeur		Non définie	
No demande Date demande	Propriétaire / Emplacement		Demandeur			Demande annulée	Date complétée
2014-30153 02/04/2014	MATTE BENOIT 2400- RUE SAINT-PIERRE OUEST		POIRIER DIANE 2400 RUE SAINT-PIERRE OUEST			__/__/__	__/__/__
	Processus d'adoption	Date prévue	Date effectuée	Responsable	Délai (jours)	État	No résolution
	Présentation au conseil	28/04/2014	__/__/__	Yvan Gatien, Directeur		Non définie	

	Recommandation du CCU	23/04/2014	__/__/__	René Héroux, Chef division permis-inspection		Non définie	
	Décision du conseil	05/05/2014	__/__/__	Yvan Gatien, Directeur		Non définie	
No demande Date demande	Propriétaire / Emplacement			Demandeur		Demande annulée	Date complétée
2014-30168 24/04/2014	MARTIN OLIVIER 1840- AVENUE CHATEAUGUAY			MARTIN OLIVIER 1840 AVENUE CHATEAUGUAY		__/__/__	__/__/__
	Processus d'adoption	Date prévue	Date effectuée	Responsable	Délai (jours)	État	No résolution
	Recommandation du CCU	__/__/__	__/__/__			Non définie	
	Présentation au conseil	__/__/__	__/__/__	Yvan Gatien, Directeur		Non définie	
	Décision du conseil	__/__/__	__/__/__	Yvan Gatien, Directeur		Non définie	
No demande Date demande	Propriétaire / Emplacement			Demandeur		Demande annulée	Date complétée
2014-30170 24/04/2014	CORP EPISC CATH ROMAINE 1075- RUE GIROUARD EST			CORP EPISC CATH ROMAINE CASE POSTALE 190		__/__/__	__/__/__
	Processus d'adoption	Date prévue	Date effectuée	Responsable	Délai (jours)	État	No résolution
	Recommandation du CCU	__/__/__	__/__/__			Non définie	
	Présentation au conseil	__/__/__	__/__/__	Yvan Gatien, Directeur		Non définie	
	Décision du conseil	__/__/__	__/__/__	Yvan Gatien, Directeur		Non définie	
No demande Date demande	Propriétaire / Emplacement			Demandeur		Demande annulée	Date complétée
2014-30172 16/04/2014	LEMIRE MARTHE 865- RUE GIROUARD EST			LEMIRE MARTHE 865 RUE GIROUARD EST		__/__/__	__/__/__
	Processus d'adoption	Date prévue	Date effectuée	Responsable	Délai (jours)	État	No résolution
	Recommandation du CCU	__/__/__	__/__/__			Non définie	
	Présentation au conseil	__/__/__	__/__/__	Yvan Gatien, Directeur		Non définie	
	Décision du conseil	__/__/__	__/__/__	Yvan Gatien, Directeur		Non définie	
No demande Date demande	Propriétaire / Emplacement			Demandeur		Demande annulée	Date complétée
2014-30174 23/04/2014	DUBUC MARYSE 1005- RUE CALIXA-LAVALLEE			DUBUC MARYSE 272 RANG DU BAS-DE-LA-RIVIERE		29/04/2014	29/04/2014

Processus d'adoption	Date prévue	Date effectuée	Responsable	Délai (jours)	État	No résolution
Recommandation du CCU	__/__/__	__/__/__			Non définie	
Présentation au conseil	__/__/__	__/__/__	Yvan Gatien, Directeur		Non définie	
Décision du conseil	__/__/__	__/__/__	Yvan Gatien, Directeur		Non définie	

No demande Date demande	Propriétaire / Emplacement	Demandeur	Demande annulée	Date complétée
2014-30175 29/04/2014	LACROIX MICHEL 3490- RUE SAINT-PIERRE OUEST	LACROIX MICHEL 3490 RUE SAINT-PIERRE OUEST	__/__/__	__/__/__

Processus d'adoption	Date prévue	Date effectuée	Responsable	Délai (jours)	État	No résolution
Recommandation du CCU	__/__/__	__/__/__			Non définie	
Présentation au conseil	__/__/__	__/__/__	Yvan Gatien, Directeur		Non définie	
Décision du conseil	__/__/__	__/__/__	Yvan Gatien, Directeur		Non définie	

No demande Date demande	Propriétaire / Emplacement	Demandeur	Demande annulée	Date complétée
2014-30176 30/04/2014	PRODUITS DE MARQUE LIBERTE CIE (LES) 6285- BOULEVARD CHOQUETTE	PRODUITS DE MARQUE LIBERTE CIE (LES) 6285 BOULEVARD CHOQUETTE	__/__/__	__/__/__

Processus d'adoption	Date prévue	Date effectuée	Responsable	Délai (jours)	État	No résolution
Recommandation du CCU	__/__/__	__/__/__			Non définie	
Présentation au conseil	26/05/2014	__/__/__	Yvan Gatien, Directeur		Non définie	
Décision du conseil	02/06/2014	__/__/__	Yvan Gatien, Directeur		Non définie	

PIIA (Plan d'implantation et d'intégration architecturale)

Nombre de demandes : 9

Dérogation mineure

No demande Date demande	Propriétaire / Emplacement	Demandeur	Demande annulée	Date complétée
2014-30147 03/04/2014	VILLE DE SAINT-HYACINTHE 925- RUE DESSAULLES	SOCIÉTÉ QUÉBÉCOISE DES INFRASTRUCTURES 1075, RUE DE L'AMÉRIQUE FRANÇAISE, 1ER ÉTAGE	__/__/__	__/__/__

Processus d'adoption	Date prévue	Date effectuée	Responsable	Délai (jours)	État	No résolution
Réception de la demande	__/__/__	__/__/__	Danny Gignac, Tech. aménagement du territoire		Non définie	

Recommandation du CCU	__/__/__	__/__/__	Lynda Cadorette, chef planification		Non définie	
Décision du Conseil en séance plénière	__/__/__	__/__/__	Yvan Gatien, Directeur		Non définie	
Avis public dans les journeaux	__/__/__	__/__/__			Non définie	
Assemblée du Conseil et entrée en vigueur	__/__/__	__/__/__	Yvan Gatien, Directeur		Non définie	

No demande Date demande	Propriétaire / Emplacement	Demandeur			Demande annulée	Date complétée
2014-30158 14/04/2014	DESLANDES REJEAN 19130- AVENUE SAINT-LOUIS	Dominique Gingras Arpenteur-Géomètre 1995, Rue Girouard Ouest			__/__/__	__/__/__

Processus d'adoption	Date prévue	Date effectuée	Responsable	Délai (jours)	État	No résolution
Réception de la demande	__/__/__	__/__/__	Danny Gignac, Tech. aménagement du territoire		Non définie	
Recommandation du CCU	__/__/__	__/__/__	Lynda Cadorette, chef planification		Non définie	
Décision du Conseil en séance plénière	__/__/__	__/__/__	Yvan Gatien, Directeur		Non définie	
Avis public dans les journeaux	__/__/__	__/__/__			Non définie	
Assemblée du Conseil et entrée en vigueur	__/__/__	__/__/__	Yvan Gatien, Directeur		Non définie	

No demande Date demande	Propriétaire / Emplacement	Demandeur			Demande annulée	Date complétée
2014-30164 17/04/2014	LAVALLEE SUZANNE 935- RUE VIGER	LAVALLEE SUZANNE 935 RUE VIGER			__/__/__	__/__/__

Processus d'adoption	Date prévue	Date effectuée	Responsable	Délai (jours)	État	No résolution
Recommandation du CCU	06/05/2014	__/__/__	Lynda Cadorette, chef planification		Non définie	
Avis public dans les journeaux	__/__/__	__/__/__		15	Non définie	
Réception de la demande	__/__/__	17/04/2014	Danny Gignac, Tech. aménagement du territoire		Non définie	
Décision du Conseil en séance plénière	12/05/2014	__/__/__	Yvan Gatien, Directeur		Non définie	
Assemblée du Conseil et entrée en vigueur	16/06/2014	__/__/__	Yvan Gatien, Directeur		Non définie	

No demande Date demande	Propriétaire / Emplacement	Demandeur			Demande annulée	Date complétée
2014-30165 17/04/2014	4223942 CANADA INC 1195- RUE JOHNSON EST	4223942 CANADA INC 6869 BOUL METROPOLITAIN EST			__/__/__	__/__/__

Processus d'adoption	Date prévue	Date effectuée	Responsable	Délai (jours)	État	No résolution
Réception de la demande	__/__/__	17/04/2014	Danny Gignac, Tech. aménagement du territoire		Non définie	
Recommandation du CCU	06/05/2014	__/__/__	Lynda Cadorette, chef planification		Non définie	
Décision du Conseil en séance plénière	12/05/2014	__/__/__	Yvan Gatien, Directeur		Non définie	
Avis public dans les journeaux	__/__/__	__/__/__		15	Non définie	
Assemblée du Conseil et entrée en vigueur	16/06/2014	__/__/__	Yvan Gatien, Directeur		Non définie	

Dérogation mineure

Nombre de demandes : 4

PAE (Plan d'aménagement d'ensemble)

No demande Date demande	Propriétaire / Emplacement	Demandeur		Demande annulée	Date complétée	
2014-30173 28/04/2014	9137-4744 QUEBEC INC BOULEVARD LAURIER OUEST	DEV INNOVE 11 191 AVENUE PERRAS		__/__/__	__/__/__	
Processus d'adoption	Date prévue	Date effectuée	Responsable	Délai (jours)	État	No résolution
Recommandation du CCU	06/05/2014	__/__/__	Danny Gignac, Tech. aménagement du territoire		Non définie	
Décision du Conseil en séance plénière	12/05/2014	__/__/__	Yvan Gatien, Directeur		Non définie	
Assemblée du Conseil et entrée en vigueur	24/07/2014	__/__/__	Yvan Gatien, Directeur		Non définie	
Avis de motion en assemblée publique du Conseil	20/05/2014	__/__/__	Yvan Gatien, Directeur		Non définie	

PAE (Plan d'aménagement d'ensemble)

Nombre de demandes : 1

PPCMOI (Projet particulier de const., de mod. ou d'occ. d'un immeuble)

No demande Date demande	Propriétaire / Emplacement	Demandeur		Demande annulée	Date complétée	
2014-30154 10/04/2014	EVANS STEVE 863- AVENUE CASTELNEAU	Joanie Ouellet 900 des Cascades		__/__/__	15/04/2014	
Processus d'adoption	Date prévue	Date effectuée	Responsable	Délai (jours)	État	No résolution
Recommandation du CCU	23/04/2014	__/__/__	Lynda Cadorette, chef planification		Non définie	
Avis public	__/__/__	__/__/__			Non définie	

Assemblée du Conseil et entrée en vigueur	19/06/2014	_/_/___			Non définie	
Réception de la demande	_/_/___	09/04/2014	Danny Gignac, Tech. aménagement du territoire		Non définie	
Décision du Conseil en séance plénière	28/04/2014	_/_/___	Yvan Gatien, Directeur		Non définie	

PPCMOI (Projet particulier de const., de mod. ou d'occ. d'un immeuble)

Nombre de demandes : 1

Modification d'un règlement d'urbanisme local (MRU)

No demande Date demande	Propriétaire / Emplacement			Demandeur		Demande annulée	Date complétée
2014-30143 02/04/2014	MEUNERIE MASKA INC 13505- AVENUE DE L' EGLISE			MEUNERIE MASKA INC 13505 AVENUE DE L'EGLISE		_/_/___	_/_/___
	Processus d'adoption	Date prévue	Date effectuée	Responsable	Délai (jours)	État	No résolution
	Réception de la demande	_/_/___	_/_/___			Non définie	
	Recommandation du CCU	_/_/___	_/_/___			Non définie	
	Présentation au conseil	_/_/___	_/_/___	Yvan Gatien, Directeur		Non définie	
	Décision du Conseil en séance plénière	_/_/___	_/_/___			Non définie	
	Avis de motion en assemblée publique du Conseil	_/_/___	_/_/___			Non définie	
	Entrée en vigueur du règlement	_/_/___	_/_/___			Non définie	
No demande Date demande	Propriétaire / Emplacement			Demandeur		Demande annulée	Date complétée
2014-30167 23/04/2014	9193-0446 QUEBEC INC 7600- AVENUE DUPLESSIS			9193-0446 QUEBEC INC 7600 AV DUPLESSIS		_/_/___	_/_/___
	Processus d'adoption	Date prévue	Date effectuée	Responsable	Délai (jours)	État	No résolution
	Réception de la demande	23/04/2014	_/_/___			Non définie	
	Recommandation du CCU	06/05/2014	_/_/___			Non définie	
	Présentation au conseil	12/05/2014	_/_/___	Yvan Gatien, Directeur		Non définie	
	Décision du Conseil en séance plénière	12/05/2014	_/_/___			Non définie	
	Avis de motion en assemblée publique du Conseil	02/06/2014	_/_/___			Non définie	
	Entrée en vigueur du règlement	24/07/2014	_/_/___			Non définie	

No demande Date demande	Propriétaire / Emplacement	Demandeur				Demande annulée	Date complétée
2014-30169 24/04/2014	IMMEUBLES G F INC (LES) 980- AVENUE DE L' HOTEL-DE-VILLE	IMMEUBLES G F INC (LES) 725 RUE BRUNETTE EST				__/__/__	__/__/__
	Processus d'adoption	Date prévue	Date effectuée	Responsable	Délai (jours)	État	No résolution
	Réception de la demande	__/__/__	24/04/2014	Danny Gignac, Tech. aménagement du territoire		Non définie	
	Recommandation du CCU	06/05/2014	__/__/__	Lynda Cadorette, chef planification		Non définie	
	Présentation au conseil	20/05/2014	__/__/__	Yvan Gatien, Directeur		Non définie	
	Décision du Conseil en séance plénière	20/05/2014	__/__/__	Yvan Gatien, Directeur		Non définie	
	Avis de motion en assemblée publique du Conseil	__/__/__	__/__/__			Non définie	
	Entrée en vigueur du règlement	__/__/__	__/__/__			Non définie	
No demande Date demande	Propriétaire / Emplacement	Demandeur				Demande annulée	Date complétée
2014-30179 30/04/2014	SERVICES CONSEILS EN INFORMATIQUE LUC BARRE INC (LES) 16680- AVENUE DESROCHERS	SERVICES CONSEILS EN INFORMATIQUE LUC BARRE I 137 RUE DES FRANCAIS				__/__/__	__/__/__
	Processus d'adoption	Date prévue	Date effectuée	Responsable	Délai (jours)	État	No résolution
	Réception de la demande	__/__/__	__/__/__			Non définie	
	Recommandation du CCU	__/__/__	__/__/__			Non définie	
	Présentation au conseil	__/__/__	__/__/__	Yvan Gatien, Directeur		Non définie	
	Décision du Conseil en séance plénière	__/__/__	__/__/__			Non définie	
	Avis de motion en assemblée publique du Conseil	__/__/__	__/__/__			Non définie	
	Entrée en vigueur du règlement	__/__/__	__/__/__			Non définie	

Modification d'un règlement d'urbanisme local (MRU)

Nombre de demandes : 4

Demande d'attestation d'usage							
No demande Date demande	Propriétaire / Emplacement	Demandeur				Demande annulée	Date complétée
2014-30155 10/04/2014	IMMEUBLES G F INC (LES) 1375- RUE DES CASCADES	MARTINE ST-PIERRE 1395 DES CASCADES				__/__/__	11/04/2014

2014-30177 30/04/2014	CORDEAU JEAN-CLAUDE 7675- RANG DE LA POINTE-DU-JOUR	ARMOIRE CORDEAU 7675, Rg POINTE-DU-JOUR	__/__/__	01/05/2014
--------------------------	--	--	----------	------------

Demande d'attestation d'usage

Nombre de demandes : 2

Demande d'analyse réglementaire (ÉTUDE)

2014-30145 02/04/2014	MICHON SYLVAIN 7955- PETIT RANG SAINT-ANDRE	François Malo Arpenteur-Géomètre 1995, Rue Girouard Ouest	__/__/__	03/04/2014
2014-30146 04/04/2014	JEFO INTERNATIONAL LTEE 15410- GRAND RANG SAINT-FRANCOIS	JEFO INTERNATIONAL LTEE 5020 AVENUE JEFO CP 325	__/__/__	__/__/__
2014-30149 04/04/2014	ENTREPRISES GAETAN RIENDEAU INC 2030- BOULEVARD LAURIER EST	EXPERT COMPACTEUR 164 BOUL INDUSTRIEL	__/__/__	07/04/2014
2014-30160 15/04/2014	ST-AMAND ALAIN 5325- RUE DE LANAUDIÈRE	ST-AMAND ALAIN 5355 RUE DE LANAUDIÈRE	__/__/__	15/04/2014
2014-30161 16/04/2014		batiment préfab inc	__/__/__	23/04/2014
2014-30163 16/04/2014	AUTOMOBILES F M INC 16070- AVENUE SAINT-LOUIS	FERNAND LAFLAMME	__/__/__	16/04/2014
2014-30171 23/04/2014	PALARDY ALAIN 8740 8750- GRAND RANG	RICHARD DION 1995, GIROUARD OUEST	__/__/__	__/__/__

Demande d'analyse réglementaire (ÉTUDE)

Nombre de demandes : 7

Demande d'analyse en environnement

2014-30166 23/04/2014	GESTION BAZINET MORIN SENC RUE SAINT-PIERRE OUEST	F Bernard Experts-Conseils 6081, boul. Laframboise	__/__/__	__/__/__			
	Processus d'adoption	Date prévue	Date effectuée	Responsable	Délai (jours)	État	No résolution
	Réception de la demande	__/__/__	14/04/2014	Lynda Cadorette, chef planification		Non définie	
	Recommandation du CCU	20/05/2014	__/__/__	Lynda Cadorette, chef planification		Non définie	
	Décision du Conseil en séance plénière	26/05/2014	__/__/__	Yvan Gatién, Directeur		Non définie	

Demande d'analyse en environnement

Nombre de demandes : 1

AVIS DE CHANGEMENT DE NUMÉRO CIVIQUE

No demande Date demande	Propriétaire / Emplacement	Demandeur	Demande annulée	Date complétée
--	-----------------------------------	------------------	------------------------	-----------------------

2014-30141 01/04/2014	OEUVRE ANTOINE GIROUARD (L) 5415- RUE DU PERE-MARION	Les Constructions Robin inc. 770, boulevard Casavant Ouest	__/__/__	01/04/2014
2014-30144 03/04/2014	ST-JEAN JEAN-PIERRE 17160- AVENUE DE LA CONCORDE NORD	DEV INNOVE 11191 AVENUE PERRAS	__/__/__	03/04/2014
2014-30148 04/04/2014	9122-6787 QUEBEC INC 2410- RUE LAMBERT-SARAZIN	Constructions Morissette et Cadran Inc. 445, Lindsay, bureau 25	__/__/__	04/04/2014
2014-30150 08/04/2014	CENTRES D'ACHATS BEAUWARD LTEE (LES) 3200- BOULEVARD LAFRAMBOISE	CENTRES D'ACHATS BEAUWARD LTEE (LES) 430 BOUL ARTHUR-SAUVE # 6010	__/__/__	08/04/2014
2014-30156 11/04/2014	ROBIN IMMOBILIER INC 6270- BOULEVARD LAURIER OUEST	ROBIN IMMOBILIER INC 770 BOULEVARD CASAVANT OUEST	__/__/__	__/__/__
2014-30157 11/04/2014	GROUPE BAZINET MORIN INC. 5945- RUE FRONTENAC	GEOFFREY ST-ONGE 10 ROUTE QUINTAL	__/__/__	11/04/2014
2014-30162 16/04/2014	MENARD MAURICE 16465- AVENUE ROY	MENARD MAURICE 3475 RUE DES CERISIERS	__/__/__	16/04/2014
2014-30178 30/04/2014	2963-0761 QUEBEC INC 15390- AVENUE SAINT-LOUIS	2963-0761 QUEBEC INC 715 RUE DES SEMINARISTES	__/__/__	30/04/2014

AVIS DE CHANGEMENT DE NUMÉRO CIVIQUE

Nombre de demandes : 8

Nombre total des demandes : 37



VILLE DE SAINT-HYACINTHE

Rapport mensuel du mois de mai 2014

No permis	Propriétaire / Adresse	Arpenteur	Emplacement / Cadastre / Matricule	Lots projetés	Montant
2014-20030	SOEURS DE LA PRESENTATION DE MARIE () 650 RUE GIROUARD OUEST	Richard Dion Arpenteur-Géomètre 1995, Rue Girouard Ouest Saint-Hyacinthe (Québec)	590- RUE GIROUARD OUEST Cadastres: 3412139 P,3412139 P	Cadastres: 5505050, 5505051, 5505052, 5050088	250,00 \$
No demande	SAINT-HYACINTHE				
2014-20031	J2S 2Y3	Plan RD6500 Minute 12633	4854-07-3861-0-000-0000		

Remplacement de lot visant à isoler sur des lots distincts le Collège St-Maurice, le Couvent des Soeurs de la Présentation, le cimetière de la congrégation et la maison Saint-Raphaël

No permis	Propriétaire / Adresse	Arpenteur	Emplacement / Cadastre / Matricule	Lots projetés	Montant
2014-20031	2530-8404 QUEBEC INC 450 RANG DU BAS-DE-LA-RIVIERE	Jean-Yves Tremblay Arpenteur-Géomètre 735, Avenue Sainte-Anne Saint-Hyacinthe (Québec)	1010- AVENUE BOURDAGES NORD Cadastres: 1439946,1439947	Cadastres: 5357820	100,00 \$
No demande	SAINT-PIE (QC)				
2013-20059	J0H1W0	Plan 13-206 Minute 14728	4754-50-6239-0-000-0000		

Remembrement de lot suite à la démolition de bâtiments vétustes sur deux terrains adjacents

Projet L'élan Demain

No permis	Propriétaire / Adresse	Arpenteur	Emplacement / Cadastre / Matricule	Lots projetés	Montant
2014-20032	GESTION BENOIT DUPUIS INC 1715 RANG NORD-OUEST	Dominique Gingras Arpenteur-Géomètre 1995, Rue Girouard Ouest Saint-Hyacinthe (Québec)	7400- BOULEVARD LAURIER OUEST Cadastres: 2256797	Cadastres: 5476044, 5476045	150,00 \$
No demande	SAINTE-MADELEINE				
2014-20022	J0H 1S0	Plan DG0581 Minute 752	4351-64-2349-0-000-0000		

Subdivision de lot visant à isoler une résidence et un bâtiment commercial chacun sur un lot distinct.

No permis	Propriétaire / Adresse	Arpenteur	Emplacement / Cadastre / Matricule	Lots projetés	Montant
2014-20033	PAYSAGES RODIER INC (LES) 5790 RUE LAMOUREUX	Richard Dion Arpenteur-Géomètre 1995, Rue Girouard Ouest	8965- RANG DE LA POINTE-DU-JOUR Cadastres: 2257049	Cadastres: 5495989, 5495990	150,00 \$
No demande	SAINT-HYACINTHE	Saint-Hyacinthe (Québec)			
2014-20028	J2R 1S4	Plan RD6588 Minute 12621	4562-07-1059-0-000-0000		

Lotissement visant à regrouper des lots afin d'agrandir une propriété en zone verte - Paysage Rodier

No permis	Propriétaire / Adresse	Arpenteur	Emplacement / Cadastre / Matricule	Lots projetés	Montant
2014-20034	CONSTRUCTION P ROY INC 865 RUE PAUL-LUSSIER	Bruno Ravenelle Arpenteur-Géomètre 1443, Rue des Cascades, Bureau 202	17200- AVENUE DE LA CONCORDE SUD Cadastres: 5419056,5419054	Cadastres: 5423399, 5496003, 5496004, 5496005, 549600	450,00 \$
No demande	SAINTE-HELENE-DE-BAGOT	Saint-Hyacinthe (Québec)			
2014-20032	J0H 1M0	Plan R1916-6 Minute 5409	4953-21-5998-0-000-0000		

Lotissement de copropriété - cadastre vertical

	Nombre permis	Montant total
Mensuel:	5	1 100,00 \$
Cumulatif jusqu'à fin mai :	34	12 700,00 \$
Annuel:	34	12 700,00 \$