

RAPPORT DE CONSTRUCTION 2015



MAI

TABLE DES MATIÈRES

Tableaux comparatifs	
Nombre de permis émis	3
Valeur des travaux des permis	4
Unités de logements créées	5
Compilation des permis – Rapport mensuel	6
Rapport comparatif par regroupement des types de permis	7
Analyse par catégorie d'immeuble	8
Rapport comparatif par catégorie d'immeuble	11
Rapport comparatif pour l'intervalle du mois de mai 2015	15
Liste des permis généraux et certificats émis	
Catégorie d'immeuble – Agricole	23
Catégorie d'immeuble – Commercial	25
Catégorie d'immeuble – Industriel	31
Catégorie d'immeuble – Institutionnel et gouvernemental	33
Catégorie d'immeuble – Résidentiel	36
Rapport des dossiers d'urbanisme	70
Permis de lotissement	81



Imprimé le 01 juin 2015

VILLE DE SAINT-HYACINTHE
Pour l'année : 2015

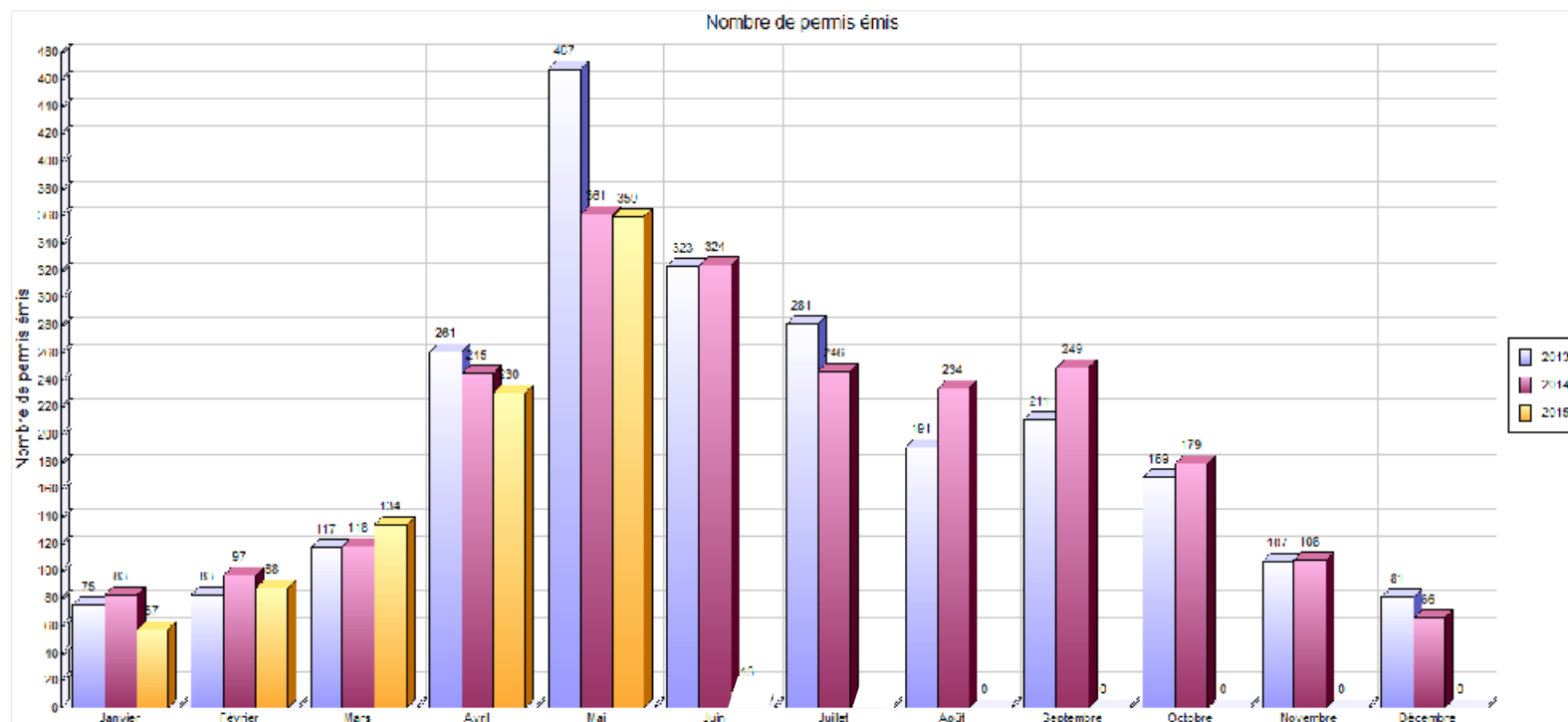

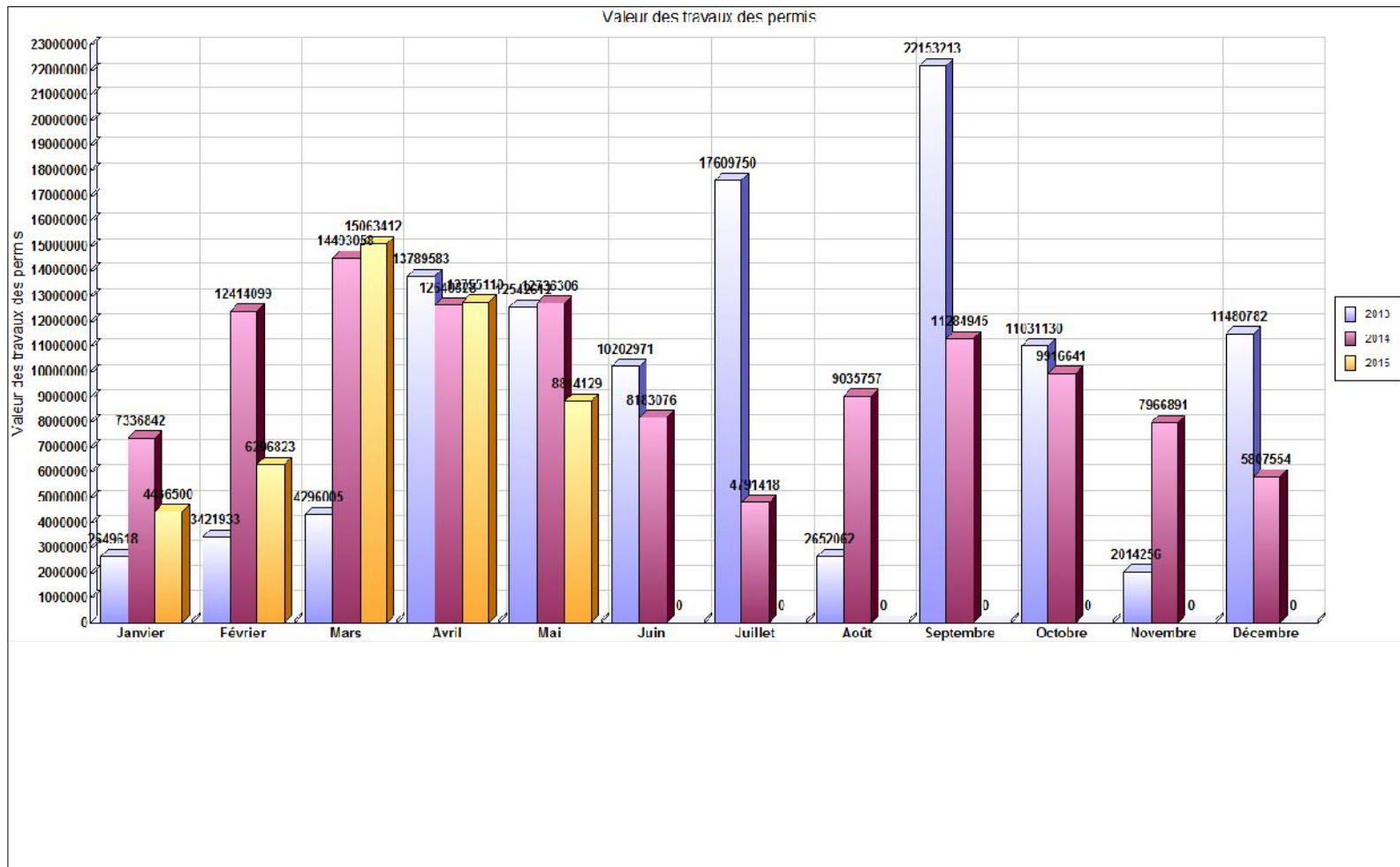

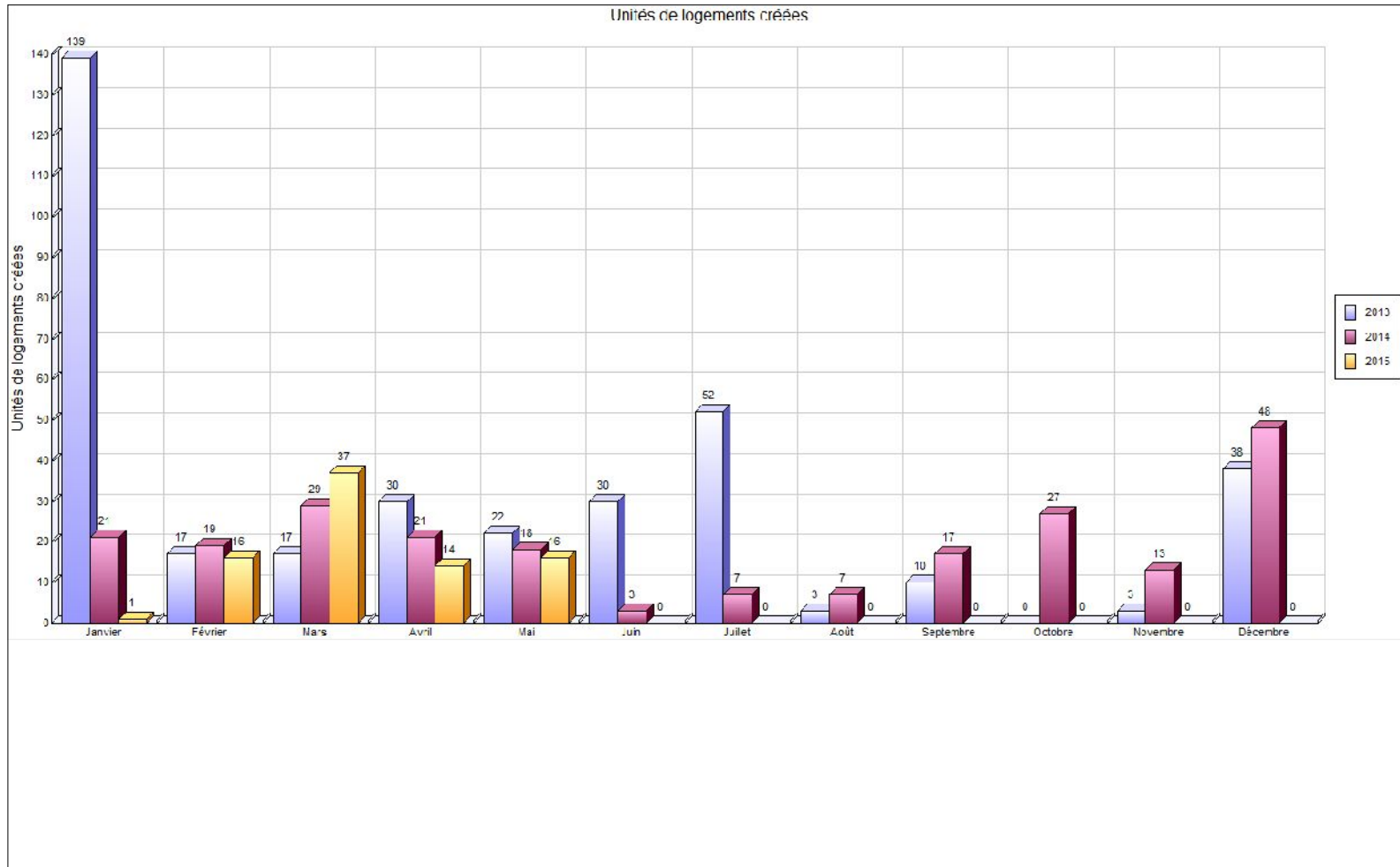

COMPILATION DES PERMIS - RAPPORT MENSUEL

MUNICIPALITÉ: Saint-Hyacinthe

Année: 2015

	Usage			RÉSIDENTIEL						COMMERCIAL						INDUSTRIEL						INSTITU. & PUBLIC						AGRICOLE						LOCALISATION			
	Bâtiment			PRINC.			ACC.			PRINC.			ACC.			PRINC.			ACC.			PRINC.			ACC.			PRINC.			ACC.			PU	SECT	PPR	
	Travaux			N	A	R	N	A	R	N	A	R	N	A	R	N	A	R	N	A	R	N	A	R	N	A	R	N	A	R	ZI	ZS					
Nombre de permis	Janvier	0	3	25	2	0	0	1	0	5	0	0	0	0	1	1	0	0	0	0	0	3	0	0	0	0	0	0	0	0	0						
	Février	5	1	21	3	0	0	0	1	3	0	0	0	0	0	1	0	0	0	0	0	1	0	0	0	0	0	1	0	0	0						
	Mars	10	4	34	3	0	0	1	3	10	0	0	1	0	0	2	0	0	0	0	0	4	0	0	0	0	0	1	1	0	0						
	Avril	12	6	73	17	1	0	1	0	7	0	0	0	0	1	0	0	0	0	1	1	2	0	0	0	0	0	0	0	1	0						
	Mai	11	3	87	24	3	2	0	0	6	0	0	0	0	0	0	1	0	0	0	0	2	3	0	0	1	0	0	1	1	0						
	Juin																																				
	Juillet																																				
	Août																																				
	Septembre																																				
	Octobre																																				
	Novembre																																				
	Décembre																																				
TOTAL	38	17	240	49	4	2	3	4	31	0	0	1	0	2	4	1	0	0	1	1	12	3	0	0	1	0	2	2	2	0	0	0	0	0	0		

PRINC. : Bâtiment principal	}	PU : Périimètre d'urbanisation
ACC. : Bâtiment accessoire		SECT : Secteur agricole au RCI (A1 à A6)
N : Nouvelle construction		PPR : Périimètre de protection rapproché
A : Agrandissement, addition d'étage		ZI : Zone d'interdiction
R : Réparation, rénovation		ZS : Zone sensible

- Notes: 1) Bâtiment accessoire: remise à des fins agricoles, commerciales, résidentielles, industrielles, récréatives, silo, ouvrage d'entreposage des déjections animales.
 2) Nouvelle construction exclue: enseigne, installation septique.



Regroupement / Type de permis	mai 2015				Cumulatif au 31 mai 2015				mai 2014				Cumulatif au 31 mai 2014			
	Log. Créés	Émis	Valeur	Montant	Log. Créés	Émis	Valeur	Montant	Log. Créés	Émis	Valeur	Montant	Log. Créés	Émis	Valeur	Montant
Urbanisme																
Abattage d'arbres		1		25.00		4	3 500.00	75.00		3		75.00		10		250.00
Agrandissement de bâtiment		3	61 400.00	200.00	1	24	5 380 900.00	11 639.00		14	1 019 481.00	2 173.96		34	15 159 912.00	23 006.82
Arrosage		52		2 600.00		52		2 600.00		24		600.00		24		600.00
Bâtiment accessoire / de service		34	628 725.00	2 725.00		62	946 725.00	4 685.00		38	398 500.00	2 024.00		79	2 516 050.00	7 724.00
Bâtiment temporaire						7	325.00	2 000.00		1	350.00	100.00		6	1 550.00	900.00
Captage des eaux souterraines (Puits)		1		50.00		2		100.00		3	3 305.00	150.00		6	6 305.00	300.00
Changement d'usage ou de destination		9	500.00	1 550.00		36	165 500.00	4 190.00		8	198 000.00	876.00		43	352 500.00	4 722.00
Clôture		27	51 843.00	1 300.00		45	94 993.00	2 150.00		20	48 497.00	1 000.00		34	103 872.00	1 700.00
Construction Nouvelle	13	12	3 680 000.00	3 812.50	77	43	20 330 885.00	19 832.50	16	18	8 438 388.00	11 382.50	105	57	25 287 188.00	36 582.50
Démolition		10	74 850.00	592.57		24	128 230.00	1 252.57		9	33 980.00	450.00		23	367 674.00	1 350.00
Déplacement d'une construction						1		50.00		1		50.00		2	80 000.00	210.00
Enseigne		14	106 038.00	875.00		41	221 193.00	2 350.00		7	38 700.00	350.00		34	158 080.00	1 750.00
Installation septique		5	75 000.00	250.00		8	112 000.00	400.00		6	66 000.00	300.00		10	82 552.00	500.00
Lavethon														1		
Muret						1	20 000.00	50.00		1	12 000.00	50.00		1	12 000.00	50.00
Occupation						2		200.00						1		100.00
Opération - Deux générations / Bi-générations (Renouvellement)		1		400.00		35		13 800.00		2		525.00		33		10 795.00
Piscine		31	184 750.00	1 595.00		43	342 750.00	2 332.50		22	216 160.00	1 220.00		41	456 760.00	2 235.00
Réparation d'une construction		2	37 366.00			3	47 366.00	50.00						27	885 831.00	2 478.01
Stationnement		3	548 777.00	300.00		14	834 277.00	1 095.00		2	4 000.00	50.00		14	1 851 900.00	580.00
Terrasse saisonnière		1				14	6 000.00	2 450.00		2		200.00		12	4 000.00	1 200.00
Transformation / Rénovation de bâtiment	3	95	3 363 880.00	10 748.96	6	288	18 730 330.00	51 435.96	2	109	2 258 445.00	7 343.59	3	282	12 294 459.00	30 761.80
Travaux sur la rive / Littoral / Plaine inondable		1	1 000.00	50.00		2	1 000.00	100.00		1	500.00	50.00		1	500.00	50.00
Vente de garage/Bazar		2		100.00		5		200.00		7		350.00		9		450.00
Total	16	304	8 814 129.00	27 174.03	84	756	47 365 974.00	123 037.53	18	298	12 736 306.00	29 320.05	108	784	59 621 133.00	128 295.13
Travaux publics																
Raccordement services d'aqueduc et d'égouts		18		1 531.02		46		4 052.70		21		1 732.50		55		4 537.50

Regroupement / Type de permis	mai 2015				Cumulatif au 31 mai 2015				mai 2014				Cumulatif au 31 mai 2014			
	Log. Créés	Émis	Valeur	Montant	Log. Créés	Émis	Valeur	Montant	Log. Créés	Émis	Valeur	Montant	Log. Créés	Émis	Valeur	Montant
Travaux dans l'emprise de rue		6		718.20		12		1 416.70		8		819.70		12		1 219.70
Travaux dans l'emprise de rue - Sciage de bordures et trottoirs		9		3 746.45		16		6 785.84		11		7 258.82		11		7 258.82
Travaux dans l'emprise de rue - Réfection de bordures et trottoir		1		3 024.78		2		3 509.52								
Utilisation de l'emprise de rue et équipements municipaux		21		3 112.20		36		5 147.10		23		2 410.00		42		4 240.00
Total		55		12 132.65		112		20 911.86		63		12 221.02		120		17 256.02

Grand total	16	359	8 814 129.00	39 306.68	84	868	47 365 974.00	143 949.39	18	361	12 736 306.00	41 541.07	108	904	59 621 133.00	145 551.15
--------------------	----	-----	--------------	-----------	----	-----	---------------	------------	----	-----	---------------	-----------	-----	-----	---------------	------------



VILLE DE SAINT-HYACINTHE

Analyse par catégorie d'immeuble

	Nbre de permis émis		Valeur		Montant		Nombre de logements	
	2015	2014	2015	2014			2015	2014
Résidentiel								
Unifamiliale isolée	204	231	2 636 715	4 649 753	19 290	20 274	4	9
Unifamiliale jumelée	27	18	1 487 080	472 700	2 721	1 440	4	2
Unifamiliale en rangée	4	5	12 780	19 000	200	250	0	0
Bifamiliale isolée	19	15	527 900	150 300	1 453	922	2	1
Bifamiliale jumelée	2	4	3 200	0	100	235	0	0
Trifamiliale isolée	9	3	362 800	13 000	900	150	4	0
Résidence 4 logis isolés	7	10	123 300	227 400	438	3 304	2	1
Résidence 4 logis en rangée	1	0	6 946	0	50	0	0	0
Résidence: 5-6 logis isolés	3	6	45 500	1 038 000	200	1 088	0	5
Résidence : 7-8 logis isolés	2	1	18 000	55 000	100	110	0	0
Résidence : 7-8 logis jumelés	1	0	2 500	0	50	0	0	0
Résidence : 9 logis et plus variés	1	2	125 000	50 000	313	125	0	0
Résidence communautaire : 17-24 chambres	0	1	0	0	0	25	0	0
Résidence communautaire : 25 chambres et plus	0	1	0	35 000	0	70	0	0
Maison mobile	6	3	25 600	31 500	300	150	0	0
Résidence deux générations	0	2	0	8 000	0	100	0	0
Résidentiel	2	2	53 600	15 000	231	150	0	0
Institution non structurante de la Ville	0	1	0	0	0	110	0	0
Total Résidentiel :	288	305	5 430 921	6 764 653	26 344	28 504	16	18
Industriel								
Industriel	2	0	16 000	0	273	0	0	0
Industrie à incidences faibles	2	2	0	31 000	210	110	0	0
Industrie à incidences moyennes à fortes	0	1	0	100 000	0	200	0	0
Industries agroalimentaires à incidences moyennes à fortes	0	3	0	0	0	265	0	0
Commerce et bureaux structurants	1	0	0	0	120	0	0	0

	Nbre de permis émis		Valeur		Montant		Nombre de logements	
	2015	2014	2015	2014			2015	2014
Total Industriel :	5	6	16 000	131 000	602	575	0	0
Institutionnel et gouvernemental								
Récréatif intensif (grands espaces)	1	0	200 000	0	500	0	0	0
Institution non structurante de quartier	6	2	441 777	1 073 188	310	133	0	0
Institution non structurante de la Ville	3	2	0	235 500	200	5 033	0	0
Institution structurante de la région	2	3	1 303 000	2 150 000	3 250	183	0	0
Institution de services publics	1	0	0	0	50	0	0	0
Institution d'activités complémentaires	1	0	100 000	0	250	0	0	0
Voie publique	0	3	0	0	0	83	0	0
Total Institutionnel et gouvernemental	14	10	2 044 777	3 458 688	4 560	5 430	0	0
Commercial								
Unifamiliale isolée	1	0	0	0	120	0	0	0
Usage commercial et résidentiel mixte	2	0	57 027	0	262	0	0	0
Résidence mixte	3	4	45 000	11 850	452	250	0	0
Commerce de quartier	1	0	0	0	50	0	0	0
Commerce et bureaux non structurants	19	25	131 400	1 537 415	2 210	4 182	0	0
Commerce et bureaux structurants	3	1	37 866	3 000	50	50	0	0
Commerce de gros non structurant	2	5	480 000	554 700	1 300	1 300	0	0
Commerces aéroportuaires	1	0	1 638	0	50	0	0	0
Commercial	8	4	85 000	0	1 308	700	0	0
Total Commercial :	40	39	837 931	2 106 965	5 801	6 482	0	0
Agricole								
Agricole	6	0	422 000	0	1 100	0	0	0
Agriculture et activités agricoles	3	1	62 500	275 000	290	550	0	0
Total Agricole :	9	1	484 500	275 000	1 390	550	0	0
Non défini								
Unifamiliale isolée	2	0	0	0	210	0	0	0
Résidence deux générations	1	0	0	0	400	0	0	0
Total Non défini :	3	0	0	0	610	0	0	0
GRAND TOTAL	359	361	8 814 129	12 736 306	39 307	41 541	16	18



Catégorie / type	2015								2014							
	Nb permis émis		Valeur		Montant		Nb de logements		Nb permis émis		Valeur		Montant		Nb de logements	
	mai	Cumulatif	mai	Cumulatif	mai	Cumulatif	mai	Cumulatif	mai	Cumulatif	mai	Cumulatif	mai	Cumulatif	mai	Cumulatif
Non défini																
Opération - Deux générations / Bi-générations (Renouvellement)	1	1	0	0	400	400	0	0	0	0	0	0	0	0	0	0
Raccordement services d'aqueduc et d'égouts	1	1	0	0	90	90	0	0	0	0	0	0	0	0	0	0
Utilisation de l'emprise de rue et équipements municipaux	1	1	0	0	120	120	0	0	0	0	0	0	0	0	0	0
Total	3	3	0	0	610	610	0	0	0	0	0	0	0	0	0	0
Agricole																
Agrandissement de bâtiment	0	0	0	0	0	0	0	0	1	1	275 000	275 000	550	550	0	0
Bâtiment accessoire / de service	3	4	330 000	402 000	825	1 005	0	0	0	0	0	0	0	0	0	0
Captage des eaux souterraines (Puits)	0	0	0	0	0	0	0	0	0	1	0	3 000	0	50	0	0
Changement d'usage ou de destination	0	0	0	0	0	0	0	0	0	1	0	15 000	0	200	0	0
Construction Nouvelle	1	1	60 000	60 000	150	150	0	0	0	0	0	0	0	0	0	0
Démolition	2	3	4 500	4 500	100	150	0	0	0	0	0	0	0	0	0	0
Déplacement d'une construction	0	1	0	0	0	50	0	0	0	0	0	0	0	0	0	0
Enseigne	2	2	90 000	90 000	225	225	0	0	0	0	0	0	0	0	0	0
Raccordement services d'aqueduc et d'égouts	1	1	0	0	90	90	0	0	0	0	0	0	0	0	0	0
Transformation / Rénovation de bâtiment	0	2	0	247 000	0	650	0	0	0	0	0	0	0	0	0	0
Total	9	14	484 500	803 500	1 390	2 320	0	0	1	3	275 000	293 000	550	800	0	0
Commercial																
Agrandissement de bâtiment	0	4	0	865 000	0	2 018	0	0	1	3	160 000	3 060 000	320	6 120	0	0
Arrosage	1	1	0	0	50	50	0	0	0	0	0	0	0	0	0	0

Catégorie / type	2015								2014							
	Nb permis émis		Valeur		Montant		Nb de logements		Nb permis émis		Valeur		Montant		Nb de logements	
	mai	Cumulatif	mai	Cumulatif	mai	Cumulatif	mai	Cumulatif	mai	Cumulatif	mai	Cumulatif	mai	Cumulatif	mai	Cumulatif
Bâtiment temporaire	0	7	0	325	0	2 000	0	0	1	6	350	1 550	100	900	0	0
Changement d'usage ou de destination	7	24	0	159 000	1 350	3 040	0	0	8	37	198 000	233 500	876	3 826	0	0
Clôture	0	0	0	0	0	0	0	0	2	5	12 000	23 200	100	250	0	0
Construction Nouvelle	0	3	0	1 985 000	0	3 870	0	0	2	3	1 025 000	1 300 000	2 050	2 600	0	0
Démolition	1	2	57 027	58 027	143	193	0	0	2	6	15 420	258 714	100	500	0	0
Enseigne	10	31	16 038	74 913	550	1 650	0	0	7	27	38 700	112 200	350	1 450	0	0
Occupation	0	1	0	0	0	100	0	0	0	0	0	0	0	0	0	0
Raccordement services d'aqueduc et d'égouts	1	1	0	0	90	90	0	0	0	0	0	0	0	0	0	0
Réparation d'une construction	2	2	37 366	37 366	0	0	0	0	0	0	0	0	0	0	0	0
Stationnement	2	2	110 000	110 000	300	300	0	0	0	1	0	7 900	0	50	0	0
Terrasse saisonnière	1	14	0	6 000	0	2 450	0	0	2	12	0	4 000	200	1 200	0	0
Transformation / Rénovation de bâtiment	6	33	617 500	2 547 000	1 763	6 732	0	2	9	30	657 495	3 297 839	1 586	7 301	0	0
Utilisation de l'emprise de rue et équipements municipaux	9	14	0	0	1 556	2 155	0	0	5	11	0	0	800	1 400	0	0
Total	40	139	837 931	5 842 631	5 801	24 647	0	2	39	141	2 106 965	8 298 903	6 482	25 597	0	0

<i>Institutionnel et gouvernemental</i>																
Abattage d'arbres	0	0	0	0	0	0	0	0	0	2	0	0	0	50	0	0
Agrandissement de bâtiment	0	1	0	2 000 000	0	4 000	0	0	0	2	0	3 746 000	0	0	0	0
Arrosage	1	1	0	0	50	50	0	0	0	0	0	0	0	0	0	0
Bâtiment accessoire / de service	3	3	103 000	103 000	300	300	0	0	0	0	0	0	0	0	0	0
Changement d'usage ou de destination	1	4	0	5 000	100	350	0	0	0	0	0	0	0	0	0	0
Clôture	0	1	0	2 000	0	0	0	0	0	0	0	0	0	0	0	0
Construction Nouvelle	0	1	0	1 829 885	0	0	0	0	3	3	3 392 388	3 392 388	5 033	5 033	0	0
Démolition	0	0	0	0	0	0	0	0	0	1	0	5 000	0	100	0	0
Enseigne	2	2	0	0	100	100	0	0	0	1	0	5 000	0	0	0	0
Lavethon	0	0	0	0	0	0	0	0	0	1	0	0	0	0	0	0
Raccordement services d'aqueduc et d'égouts	2	2	0	0	90	90	0	0	2	2	0	0	165	165	0	0
Réparation d'une construction	0	0	0	0	0	0	0	0	0	2	0	291 120	0	822	0	0

Catégorie / type	2015								2014							
	Nb permis émis		Valeur		Montant		Nb de logements		Nb permis émis		Valeur		Montant		Nb de logements	
	mai	Cumulatif	mai	Cumulatif	mai	Cumulatif	mai	Cumulatif	mai	Cumulatif	mai	Cumulatif	mai	Cumulatif	mai	Cumulatif
Stationnement	1	2	438 777	438 777	0	0	0	0	0	2	0	1 650 000	0	0	0	0
Transformation / Rénovation de bâtiment	3	13	1 503 000	7 981 000	3 800	19 823	0	0	2	12	66 300	3 683 370	133	6 589	0	0
Travaux dans l'emprise de rue	1	1	0	0	120	120	0	0	1	1	0	0	100	100	0	0
Utilisation de l'emprise de rue et équipements municipaux	0	3	0	0	0	479	0	0	2	9	0	0	0	530	0	0
Vente de garage/Bazar	0	1	0	0	0	0	0	0	0	1	0	0	0	50	0	0
Total	14	35	2 044 777	12 359 662	4 560	25 311	0	0	10	39	3 458 688	12 772 878	5 430	13 439	0	0

<i>Industriel</i>																
Agrandissement de bâtiment	0	2	0	1 850 000	0	3 925	0	0	1	5	100 000	7 108 000	200	14 216	0	0
Bâtiment accessoire / de service	0	1	0	60 000	0	150	0	0	0	1	0	1 800 000	0	3 600	0	0
Changement d'usage ou de destination	0	0	0	0	0	0	0	0	0	3	0	98 000	0	496	0	0
Construction Nouvelle	0	0	0	0	0	0	0	0	0	1	0	4 700 000	0	8 550	0	0
Démolition	0	0	0	0	0	0	0	0	1	1	1 000	1 000	50	50	0	0
Enseigne	0	5	0	50 280	0	325	0	0	0	4	0	20 880	0	200	0	0
Installation septique	1	1	16 000	16 000	50	50	0	0	0	0	0	0	0	0	0	0
Raccordement services d'aqueduc et d'égouts	1	2	0	0	90	180	0	0	2	3	0	0	165	248	0	0
Transformation / Rénovation de bâtiment	0	4	0	3 039 600	0	7 625	0	0	1	5	30 000	1 300 000	60	2 860	0	0
Travaux dans l'emprise de rue	1	2	0	0	120	220	0	0	1	2	0	0	100	200	0	0
Travaux dans l'emprise de rue - Sciage de bordures et trottoirs	1	1	0	0	223	223	0	0	0	0	0	0	0	0	0	0
Utilisation de l'emprise de rue et équipements municipaux	1	4	0	0	120	479	0	0	0	0	0	0	0	0	0	0
Total	5	22	16 000	5 015 880	602	13 176	0	0	6	25	131 000	15 027 880	575	30 420	0	0

<i>Résidentiel</i>																
Abattage d'arbres	1	4	0	3 500	25	75	0	0	3	8	0	0	75	200	0	0
Agrandissement de bâtiment	3	17	61 400	665 900	200	1 697	0	1	11	23	484 481	970 912	1 104	2 121	0	0
Arrosage	50	50	0	0	2 500	2 500	0	0	24	24	0	0	600	600	0	0
Bâtiment accessoire / de service	28	54	195 725	381 725	1 600	3 230	0	0	38	78	398 500	716 050	2 024	4 124	0	0
Captage des eaux souterraines (Puits)	1	2	0	0	50	100	0	0	3	5	3 305	3 305	150	250	0	0

Catégorie / type	2015								2014							
	Nb permis émis		Valeur		Montant		Nb de logements		Nb permis émis		Valeur		Montant		Nb de logements	
	mai	Cumulatif	mai	Cumulatif	mai	Cumulatif	mai	Cumulatif	mai	Cumulatif	mai	Cumulatif	mai	Cumulatif	mai	Cumulatif
Changement d'usage ou de destination	1	8	500	1 500	100	800	0	0	0	2	0	6 000	0	200	0	0
Clôture	27	44	51 843	92 993	1 300	2 150	0	0	18	29	36 497	80 672	900	1 450	0	0
Construction Nouvelle	11	38	3 620 000	16 456 000	3 663	15 813	13	77	13	50	4 021 000	15 894 800	4 300	20 400	16	105
Démolition	7	19	13 323	65 703	350	910	0	0	6	15	17 560	102 960	300	700	0	0
Déplacement d'une construction	0	0	0	0	0	0	0	0	1	2	0	80 000	50	210	0	0
Enseigne	0	1	0	6 000	0	50	0	0	0	2	0	20 000	0	100	0	0
Installation septique	4	7	59 000	96 000	200	350	0	0	6	10	66 000	82 552	300	500	0	0
Muret	0	1	0	20 000	0	50	0	0	1	1	12 000	12 000	50	50	0	0
Occupation	0	1	0	0	0	100	0	0	0	1	0	0	0	100	0	0
Opération - Deux générations / Bi-génération (Renouvellement)	0	34	0	0	0	13 400	0	0	2	33	0	0	525	10 795	0	0
Piscine	31	43	184 750	342 750	1 595	2 333	0	0	22	41	216 160	456 760	1 220	2 235	0	0
Raccordement services d'aqueduc et d'égouts	12	39	0	0	1 081	3 512	0	0	17	50	0	0	1 403	4 125	0	0
Réparation d'une construction	0	1	0	10 000	0	50	0	0	0	25	0	594 711	0	1 656	0	0
Stationnement	0	10	0	285 500	0	795	0	0	2	11	4 000	194 000	50	530	0	0
Transformation / Rénovation de bâtiment	86	236	1 243 380	4 915 730	5 186	16 606	3	4	97	235	1 504 650	4 013 250	5 565	14 011	2	3
Travaux dans l'emprise de rue	4	9	0	0	479	1 077	0	0	6	9	0	0	620	920	0	0
Travaux dans l'emprise de rue - Sciage de bordures et trottoirs	8	15	0	0	3 524	6 563	0	0	11	11	0	0	7 259	7 259	0	0
Travaux dans l'emprise de rue - Réfection de bordures et trottoirs	1	2	0	0	3 025	3 510	0	0	0	0	0	0	0	0	0	0
Travaux sur la rive / Littoral / Plaine inondable	1	2	1 000	1 000	50	100	0	0	1	1	500	500	50	50	0	0
Utilisation de l'emprise de rue et équipements municipaux	10	14	0	0	1 317	1 915	0	0	16	22	0	0	1 610	2 310	0	0
Vente de garage/Bazar	2	4	0	0	100	200	0	0	7	8	0	0	350	400	0	0
Total	288	655	5 430 921	23 344 301	26 344	77 886	16	82	305	696	6 764 653	23 228 472	28 504	75 295	18	108
Grand total	359	868	8 814 129	47 365 974	39 307	143 949	16	84	361	904	12 736 306	59 621 133	41 541	145 551	18	108



Rapport comparatif pour l'intervalle du 01/05/2015 au 31/05/2015

VILLE DE SAINT-HYACINTHE

	Du 01/05/2015 au 31/05/2015				Du 01/05/2014 au 31/05/2014			
District électoral:								
Type permis	* Créés	Émis	Valeur	Montant	* Créés	Émis	Valeur	Montant
<i>Raccordement services d'aqueduc et d'égouts</i>						4		330.00
<i>Travaux dans l'emprise de rue</i>						3		319.70
<i>Travaux sur la rive / Littoral / Plaine inondable</i>						1	500.00	50.00
<i>Utilisation de l'emprise de rue et équipements municipaux</i>		2		478.80				
<i>Lotissement</i>		2		100.00				
Total:		4		578.80		8	500.00	699.70

District électoral: Sainte-Rosalie								
Type permis	* Créés	Émis	Valeur	Montant	* Créés	Émis	Valeur	Montant
<i>Abattage d'arbres</i>		1		25.00				
<i>Agrandissement de bâtiment</i>		1	5 000.00	50.00		3	295 000.00	650.00
<i>Arrosage</i>		2		100.00				
<i>Bâtiment accessoire / de service</i>		9	267 000.00	925.00		7	127 000.00	378.00
<i>Captage des eaux souterraines (Puits)</i>		1		50.00		3	3 305.00	150.00
<i>Changement d'usage ou de destination</i>						1		100.00
<i>Clôture</i>		1	4 000.00	50.00		2	4 300.00	100.00
<i>Construction Nouvelle</i>	3	1	300 000.00	500.00	4	4	940 000.00	1 200.00
<i>Démolition</i>		1	6 323.00	50.00		3	7 720.00	150.00
<i>Enseigne</i>		1	4 000.00	50.00		1	2 500.00	50.00
<i>Installation septique</i>		3	42 000.00	150.00		5	51 000.00	250.00
<i>Piscine</i>		7	22 850.00	350.00		3	8 860.00	150.00
<i>Raccordement services d'aqueduc et d'égouts</i>		5		450.30		1		82.50
<i>Stationnement</i>		1	10 000.00	50.00				

	Du 01/05/2015 au 31/05/2015				Du 01/05/2014 au 31/05/2014				
<i>Transformation / Rénovation de bâtiment</i>		16	209 850.00	1 000.00		16	129 000.00	820.00	
<i>Travaux dans l'emprise de rue</i>		2		239.40		1		100.00	
<i>Travaux dans l'emprise de rue - Sciage de bordures et trottoirs</i>						1		110.00	
<i>Travaux dans l'emprise de rue - Réfection de bordures et trottoirs</i>		1		3 024.78					
<i>Utilisation de l'emprise de rue et équipements municipaux</i>		2		359.10					
<i>Vente de garage/Bazar</i>						1		50.00	
<i>Lotissement</i>		2		100.00					
Total:		3	57	871 023.00	7 523.58	4	52	1 568 685.00	4 340.50

District électoral: Cascades								
Type permis	* Créés	Émis	Valeur	Montant	* Créés	Émis	Valeur	Montant
<i>Arrosage</i>						1		25.00
<i>Bâtiment accessoire / de service</i>		2	4 000.00	50.00		1		50.00
<i>Changement d'usage ou de destination</i>		1		100.00		3	160 000.00	300.00
<i>Clôture</i>						1		50.00
<i>Construction Nouvelle</i>						1	1 006 888.00	
<i>Démolition</i>						1	14 700.00	50.00
<i>Enseigne</i>		3	2 000.00	150.00		1	1 200.00	50.00
<i>Réparation d'une construction</i>		2	37 366.00					
<i>Terrasse saisonnière</i>		1				2		200.00
<i>Transformation / Rénovation de bâtiment</i>	2	9	266 184.00	814.96		5	270 295.00	700.59
<i>Utilisation de l'emprise de rue et équipements municipaux</i>		6		957.60		7		500.00
<i>Vente de garage/Bazar</i>		1		50.00		1		50.00
<i>Lotissement</i>		2		100.00				
Total:	2	27	309 550.00	2 222.56		24	1 453 083.00	1 975.59

District électoral: Hertel-Notre-Dame								
Type permis	* Créés	Émis	Valeur	Montant	* Créés	Émis	Valeur	Montant
<i>Abattage d'arbres</i>						3		75.00
<i>Agrandissement de bâtiment</i>						1	15 000.00	50.00
<i>Arrosage</i>		7		350.00		4		100.00

* Nombre de logement créés

	Du 01/05/2015 au 31/05/2015				Du 01/05/2014 au 31/05/2014			
<i>Bâtiment accessoire / de service</i>		1	4 000.00	100.00		8	37 200.00	400.00
<i>Bâtiment temporaire</i>						1	350.00	100.00
<i>Clôture</i>		4	14 500.00	200.00		3	5 900.00	150.00
<i>Construction Nouvelle</i>					3	6	3 650 000.00	2 200.00
<i>Démolition</i>		1	57 027.00	142.57		1	720.00	50.00
<i>Enseigne</i>						1	20 000.00	50.00
<i>Muret</i>						1	12 000.00	50.00
<i>Piscine</i>		4	26 500.00	200.00		5	89 000.00	340.00
<i>Raccordement services d'aqueduc et d'égouts</i>						5		412.50
<i>Stationnement</i>		1	100 000.00	250.00				
<i>Transformation / Rénovation de bâtiment</i>		8	1 390 100.00	3 684.00		5	338 200.00	759.00
<i>Travaux dans l'emprise de rue</i>						1		100.00
<i>Travaux dans l'emprise de rue - Sciage de bordures et trottoirs</i>		1		276.43				
<i>Utilisation de l'emprise de rue et équipements municipaux</i>		1		119.70		3		600.00
<i>Vente de garage/Bazar</i>		1		50.00		1		50.00
<i>Lotissement</i>		2		100.00				
Total:		31	1 592 127.00	5 472.70	3	49	4 168 370.00	5 486.50

District électoral: Laurier								
Type permis	* Créés	Émis	Valeur	Montant	* Créés	Émis	Valeur	Montant
<i>Agrandissement de bâtiment</i>						2	179 500.00	370.00
<i>Arrosage</i>		12		600.00		3		75.00
<i>Bâtiment accessoire / de service</i>		6	57 625.00	375.00		3	35 200.00	156.00
<i>Changement d'usage ou de destination</i>		2	500.00	200.00		1	38 000.00	176.00
<i>Clôture</i>		3	3 000.00	150.00		1	3 900.00	50.00
<i>Démolition</i>		2		100.00		1		50.00
<i>Opération - Deux générations / Bi-générations (Renouvellement)</i>		1		400.00				
<i>Piscine</i>		5	22 300.00	250.00		6	25 800.00	300.00
<i>Raccordement services d'aqueduc et d'égouts</i>		1		90.06		1		82.50
<i>Transformation / Rénovation de bâtiment</i>		3	86 000.00	300.00		18	318 000.00	1 090.00
<i>Travaux dans l'emprise de rue</i>		1		119.70				

* Nombre de logement créés

	Du 01/05/2015 au 31/05/2015				Du 01/05/2014 au 31/05/2014			
<i>Travaux dans l'emprise de rue - Sciage de bordures et trottoirs</i>		2		308.08		2		3 426.75
<i>Utilisation de l'emprise de rue et équipements municipaux</i>						4		400.00
<i>Lotissement</i>		2		100.00				
Total:		40	169 425.00	2 992.84		42	600 400.00	6 176.25

District électoral: Saint-Joseph								
Type permis	* Créés	Émis	Valeur	Montant	* Créés	Émis	Valeur	Montant
<i>Arrosage</i>		9		450.00		1		25.00
<i>Bâtiment accessoire / de service</i>		3	2 600.00	150.00		3	5 500.00	150.00
<i>Changement d'usage ou de destination</i>		1		100.00				
<i>Clôture</i>		5	6 353.00	250.00		1	600.00	50.00
<i>Démolition</i>		1		50.00				
<i>Déplacement d'une construction</i>						1		50.00
<i>Piscine</i>		2	9 000.00	100.00		4	46 000.00	210.00
<i>Raccordement services d'aqueduc et d'égouts</i>		2		90.06				
<i>Transformation / Rénovation de bâtiment</i>		15	664 700.00	1 950.00		12	74 850.00	600.00
<i>Travaux dans l'emprise de rue</i>		1		119.70				
<i>Travaux dans l'emprise de rue - Sciage de bordures et trottoirs</i>		1		85.50		2		2 649.49
<i>Utilisation de l'emprise de rue et équipements municipaux</i>						3		300.00
<i>Vente de garage/Bazar</i>						1		50.00
<i>Lotissement</i>		2		100.00				
Total:		42	682 653.00	3 445.26		28	126 950.00	4 084.49

District électoral: La Providence								
Type permis	* Créés	Émis	Valeur	Montant	* Créés	Émis	Valeur	Montant
<i>Agrandissement de bâtiment</i>						1	25 000.00	50.00
<i>Arrosage</i>		4		200.00		2		50.00
<i>Bâtiment accessoire / de service</i>		5	161 100.00	525.00		4	11 000.00	200.00
<i>Clôture</i>		3	4 500.00	100.00		2	2 800.00	100.00
<i>Construction Nouvelle</i>	7	8	2 650 000.00	2 400.00	2	2	405 000.00	600.00
<i>Démolition</i>		1	7 000.00	50.00				

* Nombre de logement créés

	Du 01/05/2015 au 31/05/2015				Du 01/05/2014 au 31/05/2014				
<i>Piscine</i>		4	21 000.00	200.00		2	5 500.00	100.00	
<i>Raccordement services d'aqueduc et d'égouts</i>		8		720.48		4		330.00	
<i>Stationnement</i>						1			
<i>Transformation / Rénovation de bâtiment</i>		8	316 400.00	887.50		15	135 700.00	750.00	
<i>Travaux dans l'emprise de rue</i>		2		239.40					
<i>Travaux dans l'emprise de rue - Sciage de bordures et trottoirs</i>		4		2 954.38		5		962.58	
<i>Vente de garage/Bazar</i>						1		50.00	
<i>Lotissement</i>		2		100.00					
Total:		7	49	3 160 000.00	8 376.76	2	39	585 000.00	3 192.58

District électoral: Douville								
Type permis	* Créés	Émis	Valeur	Montant	* Créés	Émis	Valeur	Montant
<i>Agrandissement de bâtiment</i>		1	40 000.00	100.00		2	46 500.00	105.00
<i>Arrosage</i>		4		200.00		2		50.00
<i>Bâtiment accessoire / de service</i>		2	7 000.00	100.00		3	46 400.00	150.00
<i>Changement d'usage ou de destination</i>						1		100.00
<i>Clôture</i>		7	12 890.00	350.00		3	6 697.00	150.00
<i>Construction Nouvelle</i>	3	2	670 000.00	762.50	6	3	1 841 000.00	2 050.00
<i>Démolition</i>						1	9 840.00	50.00
<i>Enseigne</i>		4	3 538.00	200.00		3	9 000.00	150.00
<i>Piscine</i>		3	20 000.00	150.00		1	35 000.00	70.00
<i>Raccordement services d'aqueduc et d'égouts</i>		2		180.12		2		165.00
<i>Stationnement</i>		1	438 777.00					
<i>Transformation / Rénovation de bâtiment</i>		12	149 146.00	825.00		9	166 400.00	518.00
<i>Travaux dans l'emprise de rue</i>						1		100.00
<i>Travaux dans l'emprise de rue - Sciage de bordures et trottoirs</i>		1		122.06				
<i>Travaux sur la rive / Littoral / Plaine inondable</i>		1	1 000.00	50.00				
<i>Utilisation de l'emprise de rue et équipements municipaux</i>		3		359.10		2		200.00
<i>Vente de garage/Bazar</i>						2		100.00

	Du 01/05/2015 au 31/05/2015				Du 01/05/2014 au 31/05/2014			
<i>Lotissement</i>		2		100.00				
Total:	3	45	1 342 351.00	3 498.78	6	35	2 160 837.00	3 958.00

District électoral: Saint-Thomas-d'Aquin								
Type permis	* Créés	Émis	Valeur	Montant	* Créés	Émis	Valeur	Montant
<i>Agrandissement de bâtiment</i>						1	150 000.00	300.00
<i>Arrosage</i>		3		150.00		3		75.00
<i>Bâtiment accessoire / de service</i>		2	101 700.00	300.00		2	72 500.00	190.00
<i>Changement d'usage ou de destination</i>		2		850.00		1		100.00
<i>Clôture</i>						3	15 500.00	150.00
<i>Construction Nouvelle</i>		1	60 000.00	150.00	1	1	360 000.00	300.00
<i>Démolition</i>		3	4 500.00	150.00				
<i>Enseigne</i>		5	90 000.00	425.00		1	6 000.00	50.00
<i>Installation septique</i>		2	33 000.00	100.00		1	15 000.00	50.00
<i>Opération - Deux générations / Bi-générations (Renouvellement)</i>						1		175.00
<i>Piscine</i>		3	13 100.00	150.00				
<i>Raccordement services d'aqueduc et d'égouts</i>						1		82.50
<i>Transformation / Rénovation de bâtiment</i>		10	105 800.00	525.00		8	160 500.00	488.00
<i>Utilisation de l'emprise de rue et équipements municipaux</i>		2		239.40				
<i>Lotissement</i>		2		100.00				
Total:		35	408 100.00	3 139.40	1	23	779 500.00	1 960.50

District électoral: Saint-Sacrement								
Type permis	* Créés	Émis	Valeur	Montant	* Créés	Émis	Valeur	Montant
<i>Agrandissement de bâtiment</i>						1	100 000.00	200.00
<i>Arrosage</i>		3		150.00				
<i>Bâtiment accessoire / de service</i>		1	2 000.00	50.00		3	38 500.00	150.00
<i>Changement d'usage ou de destination</i>		3		300.00		1		100.00
<i>Clôture</i>		1	2 800.00	50.00		1	6 000.00	50.00
<i>Démolition</i>		1		50.00		1	1 000.00	50.00
<i>Enseigne</i>		1	6 500.00	50.00				

	Du 01/05/2015 au 31/05/2015				Du 01/05/2014 au 31/05/2014			
<i>Raccordement services d'aqueduc et d'égouts</i>						1		82.50
<i>Transformation / Rénovation de bâtiment</i>		5	38 800.00	250.00	1	5	160 000.00	360.00
<i>Travaux dans l'emprise de rue</i>						1		100.00
<i>Travaux dans l'emprise de rue - Sciage de bordures et trottoirs</i>						1		110.00
<i>Lotissement</i>		2		100.00				
Total:		17	50 100.00	1 000.00	1	15	305 500.00	1 202.50

District électoral: Bois-Joli								
Type permis	* Créés	Émis	Valeur	Montant	* Créés	Émis	Valeur	Montant
<i>Agrandissement de bâtiment</i>		1	16 400.00	50.00		2	58 481.00	148.96
<i>Arrosage</i>		8		400.00		5		125.00
<i>Bâtiment accessoire / de service</i>		3	21 700.00	150.00		2	16 200.00	100.00
<i>Clôture</i>		1	2 500.00	50.00		2	1 800.00	100.00
<i>Construction Nouvelle</i>						1	235 500.00	5 032.50
<i>Opération - Deux générations / Bi-générations (Renouvellement)</i>						1		350.00
<i>Piscine</i>		3	50 000.00	195.00		1	6 000.00	50.00
<i>Raccordement services d'aqueduc et d'égouts</i>						2		165.00
<i>Transformation / Rénovation de bâtiment</i>		5	91 400.00	300.00		12	381 500.00	998.00
<i>Travaux dans l'emprise de rue</i>						1		100.00
<i>Utilisation de l'emprise de rue et équipements municipaux</i>		4		478.80		1		110.00
<i>Lotissement</i>		2		100.00				
Total:		27	182 000.00	1 723.80		30	699 481.00	7 279.46

District électoral: Sacré-Coeur								
Type permis	* Créés	Émis	Valeur	Montant	* Créés	Émis	Valeur	Montant
<i>Agrandissement de bâtiment</i>						1	150 000.00	300.00
<i>Arrosage</i>						3		75.00
<i>Bâtiment accessoire / de service</i>						2	9 000.00	100.00
<i>Clôture</i>		2	1 300.00	100.00		1	1 000.00	50.00
<i>Démolition</i>						1		50.00
<i>Stationnement</i>						1	4 000.00	50.00

* Nombre de logement créés

	Du 01/05/2015 au 31/05/2015				Du 01/05/2014 au 31/05/2014			
<i>Transformation / Rénovation de bâtiment</i>	1	4	45 500.00	212.50	1	4	124 000.00	260.00
<i>Utilisation de l'emprise de rue et équipements municipaux</i>		1		119.70		3		300.00
<i>Lotissement</i>		2		100.00				
Total:	1	9	46 800.00	532.20	1	16	288 000.00	1 185.00
Total:	16	383	8 814 129.00	40 506.68	18	361	12 736 306.00	41 541.07



VILLE DE SAINT-HYACINTHE

Liste des permis généraux et certificats émis

Permis/ Cert.	Type / Nature / Matricule / Cadastre	Propriétaire/Entrepreneur/Emplacement/ Secteur	Nb. log. Créé(s) / Supprimé(s)	Émission / Début / Fin prévue	Valeur	Montant	Reçu
Permis 2015-00515	Bâtiment accessoire / de service <i>Agricole</i> 5058-18-3206-0-000-0000 1702099,1702100	FERME PIERRE LAFLAMME & FILS SENC LES CONSTRUCTIONS ROMÉO LÉPINE INC. 7920 2E RANG		01/05/2015 18/05/2015 01/09/2015	180 000,00 \$	450,00 \$	201500551
Permis 2015-00542	Construction Nouvelle <i>Agriculture et activités agricoles</i> 4155-37-8677-0-000-0000 2255314	DESMARAIS DOMINIC DESMARAIS DOMINIC 5750 RANG DES PETITS-ETANGS		05/05/2015 01/05/2015 01/05/2016	60 000,00 \$	150,00 \$	201500496
Permis 2015-00635	Bâtiment accessoire / de service <i>Agricole</i> 4950-00-3889-0-000-0000 2037255,2038580	BLANCHARD YVAN CONSTRUCTION FRANCIS CHAGNON INC. 18670 GRAND RANG SAINT-FRANCOIS		12/05/2015 01/06/2015 19/12/2015	100 000,00 \$	250,00 \$	201500576
Permis 2015-00729	Démolition <i>Agricole</i> 4659-20-4886-0-000-0000 2256682,2256734	FERME GHISLAIN CLOUTIER INC FERME GHISLAIN CLOUTIER INC PETIT RANG SAINT-ANDRE		20/05/2015 20/05/2015 31/08/2015	2 000,00 \$	50,00 \$	201500657
Permis 2015-00747	Bâtiment accessoire / de service <i>Agricole</i> 5460-01-6445-0-000-0000 1840664	GUILMAIN RAYMOND WESTEEL 5500 ROUTE GUILMAIN		21/05/2015 21/05/2015 02/11/2015	50 000,00 \$	125,00 \$	201500677
Permis 2015-00811	Démolition <i>Agriculture et activités agricoles</i> 4658-22-2845-0-000-0000 2256683,2256735,2256896	FERME GHISLAIN CLOUTIER INC FERME GHISLAIN CLOUTIER INC RANG SAINT-ANDRE		27/05/2015 01/06/2015 31/08/2015	2 500,00 \$	50,00 \$	201500741

Certificat 2015-00841	Enseigne <i>Agricole</i> 4255-78-6610-0-000-0000 3531941	FERME L LEBLANC ET FILS INC GROUPE IMMOBILIER LEBLANC INC. 7885 BOULEVARD LAFRAMBOISE		28/05/2015 01/06/2015 01/06/2016	45 000,00 \$	112,50 \$	
Certificat 2015-00843	Enseigne <i>Agricole</i> 4155-76-3183-0-000-0000 2255319,2769078	FERME L LEBLANC ET FILS INC GROUPE IMMOBILIER LEBLANC INC. PETIT RANG		28/05/2015 01/06/2015 01/06/2016	45 000,00 \$	112,50 \$	
Permis 2015-00846	Raccordement services d'aqueduc et d'égouts <i>Agriculture et activités agricoles</i> 5260-14-9894-0-000-0000 1840668,1839840,1839742	FERME E M R LAFLAMME SENC 9255 2E RANG		28/05/2015 28/05/2015 28/06/2015	0,00 \$	90,06 \$	201500782

Nombre de logements créés	0
Nombre de logements supprimés	0
Nombre total de permis/cert.:	9
Valeur totale des travaux:	484 500,00 \$
Montant total des coûts:	1 390.06

*Le total "Nombre de logements créés" ne contient pas le nombre de logements créés des permis révoqués.
Le total "Nombre de logements supprimés" ne contient pas le nombre de logements supprimés des permis révoqués.
Le total "Valeur totale des travaux" ne contient pas la valeur des travaux des permis révoqués.*



VILLE DE SAINT-HYACINTHE

Liste des permis généraux et certificats émis

Permis/ Cert.	Type / Nature / Matricule / Cadastre	Propriétaire/Entrepreneur/Emplacement/ Secteur	Nb. log. Créé(s) / Supprimé(s)	Émission / Début / Fin prévue	Valeur	Montant	Reçu
Certificat 2015-00512	Enseigne <i>Commerce et bureaux non structurants</i> 4551-48-5490-0-000-0000 1967907,3635574	2741-2568 QUEBEC INC SOLUMEDIA 5310 BOULEVARD LAURIER OUEST		01/05/2015 04/05/2015 31/05/2015	1 500,00 \$	50,00 \$	201500510
Permis 2015-00518	Utilisation de l'emprise de rue et équipements municipaux <i>Commercial</i> 4753-88-5677-0-000-0000 1440054	BILBOQUET MICROBRASSERIE INC Maçonnerie Michel Fortin inc. 1890-1890 RUE DES CASCADES		01/05/2015 01/05/2015 14/05/2015	0,00 \$	239,40 \$	201500456; 201500457; 201500544
Certificat 2015-00519	Changement d'usage ou de destination <i>Commerce et bureaux non structurants</i> 4656-12-9952-0-000-0000 1700584,1700585,1700591	9218-3573 QUEBEC INC AUCUN TRAVAUX 5520 RUE MARTINEAU		01/05/2015 04/08/2015 04/08/2020	0,00 \$	750,00 \$	201500463
Permis 2015-00536	Utilisation de l'emprise de rue et équipements municipaux <i>Commerce et bureaux non structurants</i> 4451-94-8894-0-000-0000 5505263	GESTION RIENDEAU & LEVESQUE INC LES ENTREPRISES MICHAUVILLE INC. 5925 BOULEVARD LAURIER OUEST		05/05/2015 07/05/2015 08/05/2015	0,00 \$	119,70 \$	
Permis 2015-00537	Raccordement services d'aqueduc et d'égouts <i>Commerce et bureaux non structurants</i> 4451-94-8894-0-000-0000 5505263	GESTION RIENDEAU & LEVESQUE INC LES ENTREPRISES MICHAUVILLE INC. 5925 BOULEVARD LAURIER OUEST		05/05/2015 07/05/2015 08/05/2015	0,00 \$	90,06 \$	

Certificat 2015-00548	Enseigne <i>Commercial</i> 4753-88-3362-0-000-0000 1439739	MORIN MARYSE AUVENTS MULTIPLES 1906-1910 RUE DES CASCADES		05/05/2015 06/05/2015 06/07/2015	500,00 \$	50,00 \$	201500520
Permis 2015-00551	Transformation / Rénovation de bâtiment <i>Commercial</i> 4853-09-9692-0-000-0000 1439554	LAGUE FRANÇOIS LAGUE FRANÇOIS 416-428 AVENUE SAINT-SIMON		05/05/2015 06/05/2015 22/05/2015	3 000,00 \$	50,00 \$	201500556
Permis 2015-00557	Transformation / Rénovation de bâtiment <i>Commerce et bureaux non structurants</i> 4753-98-8172-0-000-0000 1439963,1439965,1439966	CONSTRUCTIONS ROBIN INC (LES) RESTAURANT PÉPÉ 405 AVENUE SAINTE-ANNE		06/05/2015 05/05/2015 06/07/2015	8 000,00 \$	50,00 \$	201500488
Certificat 2015-00558	Enseigne <i>Commerce et bureaux structurants</i> 4753-98-8172-0-000-0000 1439963,1439965,1439966	CONSTRUCTIONS ROBIN INC (LES) CONSTRUCTIONS ROBIN INC (LES) 405 AVENUE SAINTE-ANNE		06/05/2015 05/05/2015 06/07/2015	500,00 \$	50,00 \$	201500488
Permis 2015-00570	Utilisation de l'emprise de rue et équipements municipaux <i>Usage commercial et résidentiel mixte</i>	CONSTRUCTION ROBERT ROBIN INC. (LES) Les Constructions Robin inc. 410 AVENUE SAINTE-ANNE		06/05/2015 08/05/2015 08/05/2015	0,00 \$	119,70 \$	201500498
Certificat 2015-00583	Changement d'usage ou de destination <i>Commerce et bureaux non structurants</i> 4854-00-3455-0-000-0000 1439563	COTE GUILLAUME 1450 RUE DES CASCADES		07/05/2015	0,00 \$	100,00 \$	201500509
Permis 2015-00588	Transformation / Rénovation de bâtiment <i>Commerce de gros non structurant</i> 4954-83-6155-0-000-0000 1295813,1299518	PLACEMENTS MADEC INC (LES) CONSTRUCTION RGP BROUILLARD INC 1755 RUE BROUILLETTE		07/05/2015 11/05/2015 12/06/2015	480 000,00 \$	1 200,00 \$	201500529
Certificat 2015-00590	Changement d'usage ou de destination <i>Commerce de gros non structurant</i> 4954-83-6155-0-000-0000 1295813,1299518	PLACEMENTS MADEC INC (LES) 1755 RUE BROUILLETTE		07/05/2015 29/06/2015 29/06/2015	0,00 \$	100,00 \$	
Permis 2015-00591	Utilisation de l'emprise de rue et équipements municipaux <i>Résidence mixte</i> 4753-88-0444-0-000-0000 1439738	IMMEUBLES G F INC (LES) IMMEUBLES G F INC (LES) 1950-1980 RUE DES CASCADES		07/05/2015 07/05/2015 13/05/2015	0,00 \$	119,70 \$	201500570

Certificat 2015-00599	Enseigne <i>Commerces aéroportuaires</i> 4252-70-3908-0-000-0000 2255439	AVIATION ROU-AIR INC ENSEIGNES SUPER NÉON 1775 AVENUE DE L' AEROPORT		07/05/2015 15/05/2015 30/06/2015	1 638,00 \$	50,00 \$	201500530
Certificat 2015-00600	Enseigne <i>Commerce et bureaux non structurants</i> 4555-84-2637-0-000-0000 1966572	PLACEMENTS GIROTECH INC (LES) MD ENSEIGNES 2985 RUE PICARD		07/05/2015 06/05/2015 06/05/2015	6 500,00 \$	50,00 \$	201500536
Permis 2015-00627	Transformation / Rénovation de bâtiment <i>Commercial</i> 4854-32-3071-0-000-0000 1439312	CTRE COULEUR CASCADES ST-HYA CTRE COULEUR CASCADES ST-HYA 835-855 RUE DES CASCADES		11/05/2015 11/05/2015 31/08/2015	1 500,00 \$	50,00 \$	201500559
Permis 2015-00637	Utilisation de l'emprise de rue et équipements municipaux <i>Commercial</i>	LAFLAMME FOURRURES ENTREPRISE GAUDETTE ROBITAILLE 405 AVENUE SAINT-FRANCOIS		12/05/2015 11/05/2015 31/05/2015	0,00 \$	359,10 \$	201500589
Permis 2015-00654	Utilisation de l'emprise de rue et équipements municipaux <i>Commercial</i> 4753-88-5677-0-000-0000 1440054	BILBOQUET MICROBRASSERIE INC Maçonnerie Michel Fortin inc. 1890-1890 RUE DES CASCADES		13/05/2015 14/05/2015 27/05/2015	0,00 \$	239,40 \$	201500588
Permis 2015-00663	Utilisation de l'emprise de rue et équipements municipaux <i>Résidence mixte</i> 4854-01-1863-0-000-0000 1439774	2332-8800 QUEBEC INC VITRERIE ST-HYACINTHE 620 AVENUE MONDOR		14/05/2015 14/05/2015 20/05/2015	0,00 \$	119,70 \$	201500603
Certificat 2015-00682	Changement d'usage ou de destination <i>Commerce et bureaux non structurants</i> 4754-53-1336-0-000-0000 5402967	7051697 CANADA INC 2035 AVENUE SAINTE-ANNE		15/05/2015	0,00 \$	100,00 \$	
Permis 2015-00703	Arrosage <i>Commerce de quartier</i> 4756-75-1064-0-000-0000 4389194,4389196 PC	PETROLE M RENDEZ-VOUS MARCHANDS INC 1460 BOULEVARD CASAVANT EST		19/05/2015 19/05/2015 02/06/2015	0,00 \$	50,00 \$	201500634

Certificat 2015-00706	Stationnement <i>Commerce et bureaux non structurants</i> 4653-99-1536-0-000-0000 5467883	PLACEMENTS MASKA LTEE EN SOUMISSION 1300-1450 BOULEVARD CHOQUETTE		19/05/2015 01/06/2015 28/08/2015	100 000,00 \$	250,00 \$	201500643
Certificat 2015-00716	Changement d'usage ou de destination <i>Commerce et bureaux non structurants</i> 4556-24-0451-0-000-0000 4633915	GROUPE FBE BERNARD EXPERTS 6081 BOULEVARD LAFRAMBOISE		20/05/2015	0,00 \$	100,00 \$	201500707
Certificat 2015-00721	Enseigne <i>Commerce et bureaux non structurants</i> 4556-24-0451-0-000-0000 4633915	F BERNARD INC A3 COMMUNICATIONS INC. 6081 BOULEVARD LAFRAMBOISE		20/05/2015 01/06/2014 15/07/2014	0,00 \$	50,00 \$	201500706
Certificat 2015-00733	Enseigne <i>Commerce et bureaux non structurants</i> 4754-50-0912-0-000-0000 1965705	IMMEUBLES VICTOR SEC GROUPE DPLUS INC. 2192 RUE DESSAULLES		20/05/2015 01/05/2015 30/05/2015	1 000,00 \$	50,00 \$	
Permis 2015-00739	Transformation / Rénovation de bâtiment <i>Résidence mixte</i> 4551-58-2446-0-000-0000 1967414	TREMBLAY PASCAL CONSTRUCTIONS STEVE MORIN 5305-5307 BOULEVARD LAURIER OUEST	1	21/05/2015 25/05/2015 31/08/2015	45 000,00 \$	212,50 \$	201500691
Certificat 2015-00742	Changement d'usage ou de destination <i>Commerce et bureaux non structurants</i> 4655-40-4469-0-000-0000 1969129	PLACEMENTS YVON MARCIL INC AUCUN TRAVAUX 2115 BOULEVARD CASAVANT OUEST		21/05/2015	0,00 \$	100,00 \$	201500674
Certificat 2015-00745	Enseigne <i>Commerce et bureaux non structurants</i> 4551-27-8883-0-000-0000 1967914	PELLERIN MARTINE PELLERIN MARTINE 5520 BOULEVARD LAURIER OUEST		21/05/2015 20/05/2015 15/06/2015	400,00 \$	50,00 \$	201500697
Certificat 2015-00780	Enseigne <i>Commerce et bureaux non structurants</i> 5156-51-9525-0-000-0000 5645979,2037539	CHAMBERLAND PIERRE MD ENSEIGNES INC. 5040 RUE DES SEIGNEURS EST		25/05/2015 26/05/2015 09/06/2015	4 000,00 \$	50,00 \$	201500748
Certificat 2015-00784	Stationnement <i>Commerce et bureaux non structurants</i> 5156-51-9525-0-000-0000 5645979	CHAMBERLAND PIERRE CHAPDELEINE ASPHALTE 5040 RUE DES SEIGNEURS EST		25/05/2015 26/05/2015 01/10/2015	10 000,00 \$	50,00 \$	201500748

Permis 2015-00805	Démolition <i>Usage commercial et résidentiel mixte</i> 4653-96-5569-0-000-0000 1966020	ST-HYACINTHE CHRYSLER JEEP DODGE INC EXCAVATION MICHEL BERNIER 2765-2789 RUE SICOTTE	11	26/05/2015 01/07/2015 31/07/2015	57 027,00 \$	142,57 \$	201500760
Certificat 2015-00828	Enseigne <i>Commerce et bureaux non structurants</i> 4556-51-3316-0-000-0000 2256762	9131-7362 QUEBEC INC STATION SERVICE CANADIAN TIRE 3525 BOULEVARD LAFRAMBOISE		28/05/2015 10/06/2014 01/09/2014	0,00 \$	100,00 \$	201500789
Permis 2015-00831	Transformation / Rénovation de bâtiment <i>Commercial</i> 4955-60-7250-0-000-0000 1295985	GESTION E.D.R.C. INC ARRI CONSTRUCTION 2200 BOULEVARD LAURIER EST		28/05/2015 11/05/2015 30/09/2015	80 000,00 \$	200,00 \$	
Certificat 2015-00832	Changement d'usage ou de destination <i>Commerce et bureaux non structurants</i> 4955-60-7250-0-000-0000 1295985	GESTION E.D.R.C. INC 2200 BOULEVARD LAURIER EST		28/05/2015 01/06/2015 01/06/2015	0,00 \$	100,00 \$	
Permis 2015-00834	Utilisation de l'emprise de rue et équipements municipaux <i>Commercial</i> 4753-88-5677-0-000-0000 1440054	BILBOQUET MICROBRASSERIE INC Maçonnerie Michel Fortin inc. 1890-1890 RUE DES CASCADES		28/05/2015 28/05/2015 03/06/2015	0,00 \$	119,70 \$	201500768
Certificat 2015-00838	Terrasse saisonnière <i>Commerce et bureaux non structurants</i> 4753-98-8172-0-000-0000 1439963,1439965,1439966	CONSTRUCTIONS ROBIN INC (LES) 9319-6244 QUEBEC INC. 405 AVENUE SAINTE-ANNE		28/05/2015 28/05/2015 30/05/2015	0,00 \$	0,00 \$	
Certificat 2015-00848	Réparation d'une construction <i>Commerce et bureaux structurants</i> 4753-88-5677-0-000-0000 1440054	BILBOQUET MICROBRASSERIE INC MAÇONNERIE MICHEL FORTIN INC. 1882-1890 RUE DES CASCADES		28/05/2015 21/04/2015 06/07/2015	18 683,00 \$	0,00 \$	
Certificat 2015-00852	Réparation d'une construction <i>Commerce et bureaux structurants</i> 4753-88-6586-0-000-0000 1440053	BILBOQUET MICROBRASSERIE INC MAÇONNERIE MICHEL FORTIN INC. 1850-1860 RUE DES CASCADES		28/05/2015 21/04/2015 06/07/2015	18 683,00 \$	0,00 \$	
Permis 2015-00854	Utilisation de l'emprise de rue et équipements municipaux <i>Unifamiliale isolée</i> 4753-99-9320-0-000-0000 1439754	POIRIER JEAN-PAUL 448-454 AVENUE SAINTE-ANNE		28/05/2015	0,00 \$	119,70 \$	201500773

Nombre de logements créés	0
Nombre de logements supprimés	12
Nombre total de permis/cert.:	40
Valeur totale des travaux:	837 931,00 \$
Montant total des coûts:	5 801.23

*Le total "Nombre de logements créés" ne contient pas le nombre de logements créés des permis révoqués.
Le total "Nombre de logements supprimés" ne contient pas le nombre de logements supprimés des permis révoqués.
Le total "Valeur totale des travaux" ne contient pas la valeur des travaux des permis révoqués.*



VILLE DE SAINT-HYACINTHE

Liste des permis généraux et certificats émis

Permis/ Cert.	Type / Nature / Matricule / Cadastre	Propriétaire/Entrepreneur/Emplacement/ Secteur	Nb. log. Créé(s) / Supprimé(s)	Émission / Début / Fin prévue	Valeur	Montant	Reçu
Permis 2015-00543	Raccordement services d'aqueduc et d'égouts <i>Industrie à incidences faibles</i> 4954-43-8167-0-000-0000 1882678	LAGACE TRANSPORT INC Bertrand Mathieu Ltée 1380 RUE BROUILLETTE		05/05/2015 11/05/2015 10/06/2015	0,00 \$	90,06 \$	201500492
Permis 2015-00549	Travaux dans l'emprise de rue <i>Industrie à incidences faibles</i> 4954-43-8167-0-000-0000 1882678	LAGACE TRANSPORT INC Bertrand Mathieu Ltée 1380 RUE BROUILLETTE		05/05/2015 11/05/2015 17/05/2015	0,00 \$	119,70 \$	201500493
Certificat 2015-00628	Installation septique <i>Industriel</i> 4455-05-6790-0-000-0000 2256286,2256287	DUBE JEAN-GUY 5665-5675 AVENUE PINARD		11/05/2015 01/04/2015 30/05/2015	16 000,00 \$	50,00 \$	201500573
Permis 2015-00671	Travaux dans l'emprise de rue - Sciage de bordures et trottoirs <i>Industriel</i> 5055-44-6924-0-000-0000 2037715	OLYMEL SEC 3250 BOULEVARD LAURIER EST		14/05/2015	0,00 \$	222,58 \$	201500608
Permis 2015-00775	Utilisation de l'emprise de rue et équipements municipaux <i>Commerce et bureaux structurants</i> 4754-74-7982-0-000-0000 1439771	PANTALONS ST-HYACINTHE INC Bertrand Mathieu Ltée 1700 BOULEVARD LAFRAMBOISE		25/05/2015 25/05/2015	0,00 \$	119,70 \$	201500801

Nombre de logements créés	0
Nombre de logements supprimés	0
Nombre total de permis/cert.:	5
Valeur totale des travaux:	16 000,00 \$
Montant total des coûts:	602.04

*Le total "Nombre de logements créés" ne contient pas le nombre de logements créés des permis révoqués.
Le total "Nombre de logements supprimés" ne contient pas le nombre de logements supprimés des permis révoqués.
Le total "Valeur totale des travaux" ne contient pas la valeur des travaux des permis révoqués.*



VILLE DE SAINT-HYACINTHE

Liste des permis généraux et certificats émis

Permis/ Cert.	Type / Nature / Matricule / Cadastre	Propriétaire/Entrepreneur/Emplacement/ Secteur	Nb. log. Créé(s) / Supprimé(s)	Émission / Début / Fin prévue	Valeur	Montant	Reçu
Permis 2015-00468	Raccordement services d'aqueduc et d'égouts <i>Institution non structurante de quartier</i> 5155-16-6233-0-000-0000 2038284	CARREFOUR CHRETIEN DES MASKOUTAINS Bertrand Mathieu Ltée 4335 BOULEVARD LAURIER EST		25/05/2015 25/05/2015 25/05/2015	0,00 \$	90,06 \$	201500662
Permis 2015-00469	Travaux dans l'emprise de rue <i>Institution non structurante de quartier</i> 5155-16-6233-0-000-0000 2038284	CARREFOUR CHRETIEN DES MASKOUTAINS Bertrand Mathieu Ltée 4335 BOULEVARD LAURIER EST		25/05/2015 25/05/2015 24/06/2015	0,00 \$	119,70 \$	201500663
Certificat 2015-00527	Enseigne <i>Institution non structurante de la Ville</i> 4451-85-2745-0-000-0000 3139730	OEUVRE ANTOINE GIROUARD (L) PATTISON BOULEVARD LAURIER OUEST		04/05/2015 10/04/2015 30/04/2015	0,00 \$	50,00 \$	
Certificat 2015-00528	Enseigne <i>Institution non structurante de la Ville</i> 4657-61-8396-0-000-0000 1701900	VILLE DE SAINT-HYACINTHE PATTISON 5320-5330 RUE MARTINEAU		04/05/2015 10/04/2015 30/04/2015	0,00 \$	50,00 \$	
Permis 2015-00552	Raccordement services d'aqueduc et d'égouts <i>Institution non structurante de quartier</i> 4953-77-6303-0-000-0000 1297248	VILLE DE SAINT-HYACINTHE Excavation Laflamme et Ménard Inc. 950 RUE DESRANLEAU EST		05/05/2015 05/05/2015 04/06/2015	0,00 \$	0,00 \$	
Permis 2015-00595	Transformation / Rénovation de bâtiment <i>Récréatif intensif (grands espaces)</i> 4650-73-8299-0-000-0000 2037986,4039659,4538246,5118943,513 7498	CLUB DE GOLF LA PROVIDENCE INC HABITATION 3 INC 5055 RUE SAINT-PIERRE OUEST		07/05/2015 14/04/2015 14/04/2016	200 000,00 \$	500,00 \$	201500524

Permis 2015-00614	Arrosage <i>Institution de services publics</i> 4855-62-4497-0-000-0000 5094394	CORP EPISC CATH ROMAINE 1075 RUE GIROUARD EST		08/05/2015 08/05/2015 22/05/2015	0,00 \$	50,00 \$	201500540
Permis 2015-00689	Transformation / Rénovation de bâtiment <i>Institution non structurante de quartier</i> 5155-16-6233-0-000-0000 2038284	CARREFOUR CHRETIEN DES MASKOUTAINS CARREFOUR CHRETIEN DES MASKOUTAINS 4335 BOULEVARD LAURIER EST		19/05/2015 22/05/2015 31/07/2015	3 000,00 \$	50,00 \$	201500645
Permis 2015-00755	Bâtiment accessoire / de service <i>Institution non structurante de quartier</i> 4953-66-6003-0-000-0000 1297257	COMMISSION SCOLAIRE DE SAINT-HYACINTHE BERTRAND MATHIEU LTÉE 650-780 RUE DESRANLEAU EST		21/05/2015 21/05/2015 25/05/2015	0,00 \$	50,00 \$	201500701
Permis 2015-00771	Transformation / Rénovation de bâtiment <i>Institution structurante de la région</i> 4553-63-8103-0-000-0000 5457493 P,5463008	C E G E P DE SAINT-HYACINTHE COMCO 3000 AVENUE BOULLE		22/05/2015 25/05/2015 30/12/2015	1 300 000,00 \$	3 250,00 \$	201500725
Permis 2015-00797	Bâtiment accessoire / de service <i>Institution structurante de la région</i> 4754-50-6944-0-000-0000 5357820	CENTRE PSYCHOSOCIAL RICHELIEU-YAMASKA (LE) CENTRE PSYCHOSOCIAL RICHELIEU-YAMASKA (LE) 2090 RUE DESSAULLES		26/05/2015 08/06/2015 30/06/2015	3 000,00 \$	0,00 \$	
Permis 2015-00802	Bâtiment accessoire / de service <i>Institution d'activités complémentaires</i> 4656-43-2012-0-000-0000 1700572	9072-9633 QUEBEC INC ROGERS COMMUNICATIONS INC. 5474-5474 RUE MARTINEAU		26/05/2015 01/06/2015 06/06/2016	100 000,00 \$	250,00 \$	201500564
Certificat 2015-00821	Changement d'usage ou de destination <i>Institution non structurante de la Ville</i> 4754-06-7943-0-000-0000 1438330,2924492	9101-7566 QUEBEC INC 9101-7566 QUEBEC INC 2455-2465 AVENUE SAINT-JOSEPH		27/05/2015	0,00 \$	100,00 \$	
Certificat 2015-00860	Stationnement <i>Institution non structurante de quartier</i> 4551-95-9538-0-000-0000 1967071	VILLE DE SAINT-HYACINTHE VILLE DE SAINT-HYACINTHE 5065 RUE GOUIN		29/05/2015 18/05/2015 31/07/2015	438 777,00 \$	0,00 \$	

Nombre de logements créés	0
Nombre de logements supprimés	0
Nombre total de permis/cert.:	14
Valeur totale des travaux:	2 044 777,00 \$
Montant total des coûts:	4 559.76

*Le total "Nombre de logements créés" ne contient pas le nombre de logements créés des permis révoqués.
Le total "Nombre de logements supprimés" ne contient pas le nombre de logements supprimés des permis révoqués.
Le total "Valeur totale des travaux" ne contient pas la valeur des travaux des permis révoqués.*



VILLE DE SAINT-HYACINTHE

Liste des permis généraux et certificats émis

Permis/ Cert.	Type / Nature / Matricule / Cadastre	Propriétaire/Entrepreneur/Emplacement/ Secteur	Nb. log. Créé(s) / Supprimé(s)	Émission / Début / Fin prévue	Valeur	Montant	Reçu
Permis 2015-00379	Piscine <i>Unifamiliale isolée</i> 4552-29-1361-0-000-0000 1967678	DURAND RICHARD TRÉVI + PROPRIÉTAIRE 2195 AVENUE DE CARILLON		01/05/2015 17/04/2015 17/06/2015	9 000,00 \$	50,00 \$	201500338
Certificat 2015-00513	Clôture <i>Unifamiliale jumelée</i> 4954-41-3842-0-000-0000 4046594	JOURDAIN REAL CLÔTURES ET PATIO D'AUJOURD'HUI 16525 AVENUE GERARD-PRESSEAU		01/05/2015 01/05/2015 01/06/2015	1 020,00 \$	50,00 \$	201500449
Permis 2015-00514	Arrosage <i>Unifamiliale isolée</i> 5156-31-7280-0-000-0000 2036784	BENOIT NATHALIE 13600 AVENUE JOSEPH-LEFEBVRE		01/05/2015 02/05/2015 16/05/2015	0,00 \$	50,00 \$	201500450
Certificat 2015-00516	Clôture <i>Bifamiliale isolée</i> 4754-10-2251-0-000-0000 1965832	LORANGE GERARD LORANGE GERARD 2425-2435 RUE BACHAND		01/05/2015 01/05/2015 31/07/2015	3 000,00 \$	50,00 \$	201500451
Permis 2015-00517	Démolition <i>Unifamiliale isolée</i> 4849-25-3337-0-000-0000 2037263	DUBE JOEL-JONATHAN JEAN ROCK BRODEUR EXCAVATION LTÉE 18595 GRAND RANG SAINT-FRANCOIS	1	01/05/2015 25/05/2015 15/06/2015	7 000,00 \$	50,00 \$	201500502
Permis 2015-00520	Transformation / Rénovation de bâtiment <i>Unifamiliale isolée</i> 4953-07-3654-0-000-0000 1296357	MOLINA RUIZ OSCAR HUMBERTO EXCAVATION LÉON DÉRY 16500 AVENUE JEAN-LOCAS		04/05/2015 04/05/2015 08/05/2015	15 000,00 \$	50,00 \$	201500458

Permis 2015-00521	Raccordement services d'aqueduc et d'égouts <i>Unifamiliale isolée</i> 4953-07-3654-0-000-0000 1296357	MOLINA RUIZ OSCAR HUMBERTO EXCAVATION LÉON DÉRY 16500 AVENUE JEAN-LOCAS		04/05/2015 04/05/2015 04/06/2015	0,00 \$	90,06 \$	201500460
Permis 2015-00522	Travaux dans l'emprise de rue <i>Unifamiliale isolée</i> 4953-07-3654-0-000-0000 1296357	MOLINA RUIZ OSCAR HUMBERTO EXCAVATION LÉON DÉRY 16500 AVENUE JEAN-LOCAS		04/05/2015 04/05/2015 10/05/2015	0,00 \$	119,70 \$	201500459
Permis 2015-00523	Transformation / Rénovation de bâtiment <i>Maison mobile</i> 4355-27-2188-0-000-0000 2256218	POTVIN REJEAN POTVIN REJEAN 5805 AVENUE SANSOUCY		04/05/2015 04/05/2015 31/10/2015	5 000,00 \$	50,00 \$	201500461
Permis 2015-00524	Transformation / Rénovation de bâtiment <i>Unifamiliale jumelée</i> 4551-08-2220-0-000-0000 1967987	GELINAS RAPHAEL ADÉQUATION CONSTRUCTION 5770 AVENUE THEROUX		04/05/2015 04/05/2015 31/08/2015	8 500,00 \$	50,00 \$	201500462
Permis 2015-00525	Transformation / Rénovation de bâtiment <i>Résidence : 5-6 logis isolés</i> 4655-79-3405-0-001-0005 1702494,1702487 PC,1702488 PC	GAUTHIER PIERRETTE CONSTRUCTIONS LESSARD & ASS. INC (EMMANUEL LESSARD) 3325 AVENUE PRATTE app.301		04/05/2015 04/05/2015 01/05/2016	40 000,00 \$	100,00 \$	201500464
Permis 2015-00526	Transformation / Rénovation de bâtiment <i>Unifamiliale isolée</i> 4853-74-5056-0-000-0000 1298482	BIENVENUE ROGER ENTREPRISE ANDRÉ ET JOCELYN PHANEUF INC. 16530 AVENUE SAVOIE		04/05/2015 04/05/2015 10/05/2015	4 000,00 \$	50,00 \$	201500465
Permis 2015-00529	Transformation / Rénovation de bâtiment <i>Résidence : 7-8 logis jumelés</i> 4655-85-2374-0-000-0000 1700769	BAZINET GERMAIN CONSTRUCTION G. BAZINET INC. 875 BOULEVARD CASAVANT OUEST		04/05/2015 05/05/2015 20/05/2015	2 500,00 \$	50,00 \$	201500469
Permis 2015-00530	Transformation / Rénovation de bâtiment <i>Résidence : 7-8 logis isolés</i> 4654-76-6449-0-000-0000 1969012	BERNARD MARIELLE CONSTRUCTION G. BAZINET INC 2635 AVENUE RAYMOND		04/05/2015 10/05/2015 01/06/2015	8 000,00 \$	50,00 \$	201500469
Permis 2015-00531	Arrosage <i>Unifamiliale isolée</i> 4955-97-8207-0-000-0000 2037823	SAVARD JEAN-GUY 2915 RUE NAPOLEON		04/05/2015 05/05/2015 19/05/2015	0,00 \$	50,00 \$	201500468

Permis 2015-00532	Travaux dans l'emprise de rue - Sciage de bordures et trottoirs <i>Unifamiliale isolée</i> 4552-22-4846-0-000-0000 4040400	BROUILLARD JACQUELINE 1450 AVENUE CHENIER		07/05/2015	0,00 \$	276,43 \$	201500560
Permis 2015-00533	Bâtiment accessoire / de service <i>Unifamiliale isolée</i> 4955-94-0915-0-000-0000 2038494	CHAREST MARC CABANONS FONTAINE 2710 RUE BERNARD		04/05/2015 11/05/2015 11/05/2015	2 925,00 \$	100,00 \$	201500471
Permis 2015-00534	Arrosage <i>Unifamiliale isolée</i> 5256-42-7717-0-000-0000 2036900	AZOUZI MEHDI 14680 AVENUE DES CORMIERS		04/05/2015 05/05/2015 19/05/2015	0,00 \$	50,00 \$	201500472
Permis 2015-00535	Transformation / Rénovation de bâtiment <i>Unifamiliale isolée</i> 4253-80-1586-0-000-0000 2255546	CHARTIER SYLVAIN TOITURES IDÉALES ET PERMANENTES 7845 GRAND RANG		04/05/2015 04/05/2015 07/05/2015	20 000,00 \$	50,00 \$	201500474
Permis 2015-00538	Arrosage <i>Unifamiliale isolée</i> 4551-90-4205-0-000-0000 1968544	BEAUREGARD MARIO 5595 RUE FRONTENAC		05/05/2015 05/05/2015 19/05/2015	0,00 \$	50,00 \$	201500475
Permis 2015-00539	Construction Nouvelle <i>Trifamiliale isolée</i> 5156-86-1017-0-000-0000 2038151	CONSTRUCTIONS PALARDY INC (LES) CONSTRUCTIONS PALARDY INC (LES) 5590-5610 RUE DES SEIGNEURS EST	3	05/05/2015 15/05/2015 09/02/2016	300 000,00 \$	500,00 \$	201500561
Certificat 2015-00540	Abattage d'arbres <i>Trifamiliale isolée</i> 5156-86-1017-0-000-0000 2038151	CONSTRUCTIONS PALARDY INC (LES) CONSTRUCTIONS PALARDY INC (LES) 5590-5610 RUE DES SEIGNEURS EST		05/05/2015 15/05/2015 01/06/2016	0,00 \$	25,00 \$	201500561
Permis 2015-00541	Construction Nouvelle <i>Unifamiliale jumelée</i> 4652-36-2841-0-000-0000 5451330,5451343 PC	BEAUREGARD RÉNALD BEAUREGARD RÉNALD 15485 CARRE RENE-BELISLE	1	05/05/2015 15/04/2015 15/11/2016	180 000,00 \$	300,00 \$	201500516
Permis 2015-00544	Bâtiment accessoire / de service <i>Unifamiliale isolée</i> 5156-30-5430-0-000-0000 2037670	PARENT ALAIN YANNICK DUHAMEL 4750 RUE MARQUETTE		05/05/2015 15/05/2015 31/07/2015	4 000,00 \$	50,00 \$	201500478

Certificat 2015-00545	Travaux sur la rive / Littoral / Plaine inondable <i>Unifamiliale isolée</i> 4549-43-9963-0-000-0000 2037100	FONTAINE JEAN-CLAUDE AFFM 6600 RUE SAINT-PIERRE OUEST		05/05/2015 30/06/2015	1 000,00 \$	50,00 \$	201500481
Permis 2015-00546	Transformation / Rénovation de bâtiment <i>Unifamiliale isolée</i> 5256-21-0266-0-000-0000 2037469	HEINE NICOLE JONATHAN RAJOTTE INC 14630 AVENUE ANTOINE-CABANA		05/05/2015 01/08/2015 30/09/2015	50 000,00 \$	125,00 \$	201500486
Permis 2015-00547	Raccordement services d'aqueduc et d'égouts <i>Unifamiliale jumelée</i> 4652-36-2841-0-000-0000 5451330,5451343 PC	BEAUREGARD RÉNALD 15485 CARRE RENE-BELISLE		05/05/2015	0,00 \$	90,06 \$	201500516
Permis 2015-00553	Arrosage <i>Unifamiliale isolée</i> 4456-59-6791-0-000-0000 2256452	AVOINE GERALD 6650 RUE CHAMPETRE		05/05/2015	0,00 \$	50,00 \$	201500480
Certificat 2015-00554	Installation septique <i>Unifamiliale isolée</i> 5054-72-2121-0-000-0000 2038378	PELLETIER HELENE Excavation Laflamme & Ménard 2750 RUE DES SEIGNEURS EST		05/05/2015 13/05/2015 17/05/2015	17 000,00 \$	50,00 \$	201500497
Permis 2015-00555	Construction Nouvelle <i>Unifamiliale jumelée</i> 4652-36-3831-0-000-0000 5451329,5451343 PC	BEAUREGARD RÉNALD BEAUREGARD RÉNALD 15495 CARRE RENE-BELISLE	1	06/05/2015 15/04/2015 15/04/2016	180 000,00 \$	300,00 \$	201500516
Permis 2015-00556	Raccordement services d'aqueduc et d'égouts <i>Unifamiliale jumelée</i> 4652-36-3831-0-000-0000 5451329,5451343 PC	BEAUREGARD RÉNALD 15495 CARRE RENE-BELISLE		06/05/2015	0,00 \$	90,06 \$	201500516
Permis 2015-00559	Bâtiment accessoire / de service <i>Unifamiliale isolée</i> 4853-92-9461-0-000-0000 1298494	LECLERC ANGELE LECLERC ANGELE 1280 RUE BEAUREGARD		06/05/2015 06/05/2015 30/09/2015	2 500,00 \$	50,00 \$	201500484
Permis 2015-00560	Arrosage <i>Unifamiliale isolée</i> 4551-94-2115-0-000-0000 1967300	CHOQUETTE MARIE-CLAUDE 235 AVENUE COULONGE		06/05/2015 06/05/2015 20/05/2015	0,00 \$	50,00 \$	201500485

Certificat 2015-00561	Clôture <i>Unifamiliale isolée</i> 4752-19-0054-0-000-0000 1298730	BRASSARD KARINE BRASSARD KARINE 15715 AVENUE HUBERT		06/05/2015 05/05/2015 10/05/2015	0,00 \$	0,00 \$	
Permis 2015-00562	Piscine <i>Unifamiliale isolée</i> 4960-61-4930-0-000-0000 1702040	CHARTIER LYSE CHARTIER LYSE 8300 CHEMIN DU RAPIDE-PLAT SUD		06/05/2015 09/05/2015 10/05/2015	500,00 \$	50,00 \$	201500545
Permis 2015-00563	Piscine <i>Unifamiliale isolée</i> 4552-06-1040-0-000-0000 5451226	MENARD JONATHAN TRÉVIS 2080 IMPASSE DUPRAS		06/05/2015 25/05/2015 06/07/2015	7 500,00 \$	50,00 \$	201500489
Permis 2015-00564	Transformation / Rénovation de bâtiment <i>Unifamiliale jumelée</i> 4953-87-5435-0-000-0000 1297250	BEDARD MICHEL BEDARD MICHEL 1130 RUE DESRANLEAU EST		06/05/2015 01/06/2015 31/07/2015	8 000,00 \$	50,00 \$	201500490
Certificat 2015-00565	Captage des eaux souterraines (Puits) <i>Unifamiliale isolée</i> 5062-59-5420-0-000-0000 1839874	CONSTRUCTION ROCKY VACHON INC Desgranpré 2910 CHEMIN DE LA RIVE		06/05/2015 09/05/2015 30/05/2015	0,00 \$	50,00 \$	201500641
Permis 2015-00566	Bâtiment accessoire / de service <i>Unifamiliale isolée</i> 4955-03-1633-0-000-0000 1297545	LAVOIE LAUREAT LAVOIE LAUREAT 1625 RUE SAINT-MAURICE		06/05/2015 06/05/2015 30/06/2015	0,00 \$	50,00 \$	201500491
Permis 2015-00567	Transformation / Rénovation de bâtiment <i>Unifamiliale isolée</i> 4854-21-6792-0-000-0000 1439336	9202-9982 QUEBEC INC MICHEL DUFRESNE ENTREPRENEUR GÉNÉRAL 465-467 AVENUE ROBERT		06/05/2015 11/05/2015 06/07/2015	25 984,00 \$	64,96 \$	
Permis 2015-00568	Arrosage <i>Unifamiliale isolée</i> 4752-19-0054-0-000-0000 1298730	BRASSARD KARINE 15715 AVENUE HUBERT		06/05/2015 07/05/2015 21/05/2015	0,00 \$	50,00 \$	201500494
Permis 2015-00569	Piscine <i>Unifamiliale isolée</i> 5155-69-0457-0-000-0000 3466949	CHICOINE DENIS INSTALLATION I.M.A. (ALEXANDRE) 4875 RUE DES SEIGNEURS EST		06/05/2015 01/06/2015 06/07/2015	1 700,00 \$	50,00 \$	201500495

Permis 2015-00571	Construction Nouvelle <i>Unifamiliale isolée</i> 4849-25-3337-0-000-0000 2037263	DUBE JOEL-JONATHAN LE GROUPE BBC (9191-7815 QC INC.) 18595 GRAND RANG SAINT-FRANCOIS		06/05/2015 15/05/2015 30/09/2015	265 000,00 \$	300,00 \$	201500502
Permis 2015-00572	Arrosage <i>Unifamiliale isolée</i> 4955-25-3410-0-000-0000 1701368	KENNEY LAURENT 1935 RUE MERCIER		06/05/2015 06/05/2015 20/05/2015	0,00 \$	50,00 \$	201500499
Permis 2015-00573	Transformation / Rénovation de bâtiment <i>Unifamiliale isolée</i> 4551-94-2115-0-000-0000 1967300	CHOQUETTE MARIE-CLAUDE CLÔTURE HI-TECH 235 AVENUE COULONGE		06/05/2015 06/05/2015 15/06/2015	8 000,00 \$	100,00 \$	201500515
Permis 2015-00574	Transformation / Rénovation de bâtiment <i>Unifamiliale isolée</i> 4552-34-9929-0-000-0000 1968912	LECLERC MARTIN ARMOIRE EXCELLENCE 4850 RUE M.-O.-DAVID		06/05/2015 06/05/2015 06/05/2016	10 000,00 \$	50,00 \$	201500500
Certificat 2015-00575	Clôture <i>Unifamiliale isolée</i> 4955-52-1726-0-000-0000 1296036	GENDRON MATHIEU GENDRON MATHIEU 2065 RUE BERNARD		06/05/2015 06/05/2015 01/08/2015	1 500,00 \$	50,00 \$	201500501
Permis 2015-00576	Transformation / Rénovation de bâtiment <i>Bifamiliale isolée</i> 5156-71-2044-0-000-0000 2037407	BERNIER CHRISTIANE CONSTRUCTION SÉBASTIEN LEMIEUX 14215-14225 AVENUE LAMBERT-GRENIER		06/05/2015 05/05/2015 30/06/2015	30 000,00 \$	75,00 \$	201500537
Permis 2015-00577	Arrosage <i>Unifamiliale isolée</i> 4955-77-8956-0-000-0000 2038689	LALIBERTE CHRISTIAN 3105 CHEMIN GIARD		06/05/2015 06/05/2015 20/05/2015	0,00 \$	50,00 \$	201500503
Permis 2015-00578	Bâtiment accessoire / de service <i>Unifamiliale isolée</i> 5156-00-1142-0-000-0000 2038745	CHARPENTIER YVES EPSH 4480 PLACE MORISSETTE		06/05/2015 09/05/2015 30/06/2015	1 700,00 \$	50,00 \$	201500504
Permis 2015-00579	Bâtiment accessoire / de service <i>Bifamiliale isolée</i> 4858-52-9542-0-000-0000 1702308	LAFORTUNE DANIEL LAFORTUNE DANIEL 7475-7485 CHEMIN DU RAPIDE-PLAT NORD		06/05/2015 06/05/2015 31/05/2015	1 700,00 \$	50,00 \$	201500505

Certificat 2015-00580	Clôture <i>Bifamiliale isolée</i> 4854-89-0025-0-000-0000 1296211	LUSSIER GUYLAINE LUSSIER GUYLAINE 1280-1290 RUE BERNARD		06/05/2015 01/05/2015 30/06/2015	500,00 \$	50,00 \$	201500506
Permis 2015-00581	Utilisation de l'emprise de rue et équipements municipaux <i>Unifamiliale isolée</i> 4953-91-0800-0-000-0000 1297166	GOUVEIA MANUEL Excavation Michel Bernier Inc. 17945 AVENUE LUSSIER		07/05/2015 07/05/2015 13/05/2015	0,00 \$	119,70 \$	201500508
Permis 2015-00584	Transformation / Rénovation de bâtiment <i>Unifamiliale isolée</i> 4549-43-8751-0-000-0000 2037101	DOUVILLE SANDRA LES ENTREPRISES STEVE FALLON, EXCAVATION KEVIN LUSSIER 6620 RUE SAINT-PIERRE OUEST		07/05/2015 15/05/2015 30/09/2015	45 000,00 \$	112,50 \$	201500542
Permis 2015-00585	Transformation / Rénovation de bâtiment <i>Unifamiliale isolée</i> 4755-66-9574-0-000-0000 1700866	DUPONT GILLES LES TOITS IDÉALS ET PERMANENTS INC. 2570 AVENUE LAPORTE		07/05/2015 11/05/2015 13/05/2015	20 000,00 \$	50,00 \$	201500511
Permis 2015-00586	Démolition <i>Unifamiliale isolée</i> 4955-83-0117-0-000-0000 2037859	BONIN BERNARD BONIN BERNARD 2525 RUE BERNARD		07/05/2015 07/05/2015 30/05/2015	0,00 \$	50,00 \$	201500512
Permis 2015-00587	Transformation / Rénovation de bâtiment <i>Unifamiliale isolée</i> 4455-28-6997-0-000-0000 2255733	GOSSELIN ROMUALD GOSSELIN ROMUALD 5940 AVENUE DES CHAMPS		07/05/2015 07/05/2015 31/07/2015	2 000,00 \$	50,00 \$	201500513
Permis 2015-00589	Bâtiment accessoire / de service <i>Unifamiliale jumelée</i> 4452-84-8682-0-000-0000 4783826	OUELLET CASSANDRA OUELLET CASSANDRA 1910 RUE LAURE-CONAN		07/05/2015 10/05/2015 31/05/2015	4 000,00 \$	100,00 \$	201500514
Permis 2015-00592	Piscine <i>Unifamiliale isolée</i> 4755-77-2499-0-000-0000 2979384	GELINAS MARYSE GODIN ERIC 2605 AVENUE BOUSQUET		07/05/2015 10/05/2015 24/05/2015	6 000,00 \$	50,00 \$	201500519
Permis 2015-00593	Transformation / Rénovation de bâtiment <i>Unifamiliale isolée</i> 5256-04-3454-0-000-0000 2038133	MESSIER JACQUES CENTRE DE RÉNOVATION A.L. INC. 14240 AVENUE GOSSELIN		07/05/2015 07/05/2015 31/05/2015	1 850,00 \$	50,00 \$	201500521

Permis 2015-00594	Construction Nouvelle <i>Unifamiliale isolée</i> 4852-38-2549-0-000-0000 4915135	9122-6787 QUEBEC INC Constructions Grantham 2185 RUE LAMBERT-SARAZIN	1	07/05/2015 10/05/2015 10/08/2015	160 000,00 \$	300,00 \$	201500525
Permis 2015-00596	Raccordement services d'aqueduc et d'égouts <i>Unifamiliale isolée</i> 4852-38-2549-0-000-0000 4915135	9122-6787 QUEBEC INC 2185 RUE LAMBERT-SARAZIN		07/05/2015	0,00 \$	90,06 \$	201500525
Permis 2015-00597	Transformation / Rénovation de bâtiment <i>Unifamiliale isolée</i> 5256-01-9296-0-000-0000 2038337	BERNIER ROY MARIE BERNIER ROY MARIE 5435 RUE LINCOURT		07/05/2015 16/05/2015 30/09/2015	4 000,00 \$	50,00 \$	201500523
Permis 2015-00598	Arrosage <i>Unifamiliale isolée</i> 4552-82-8236-0-000-0000 1968893	LAMONTAGNE MARTIN 3945 RUE LEMOYNE		07/05/2015 08/05/2015 22/05/2015	0,00 \$	50,00 \$	201500522
Permis 2015-00601	Utilisation de l'emprise de rue et équipements municipaux <i>Unifamiliale isolée</i> 4755-47-2756-0-000-0000 1438919,1700803	MALENFANT DANIEL 850 RUE GAGNON		07/05/2015 24/04/2015 24/06/2015	0,00 \$	119,70 \$	201500526
Permis 2015-00602	Piscine <i>Unifamiliale jumelée</i> 4855-96-8274-0-000-0000 1701383	GODARD SYLVAIN CLUB PISCINE 12020 AVENUE RIGAUD		08/05/2015 11/05/2015 11/07/2015	7 000,00 \$	50,00 \$	201500527
Permis 2015-00603	Transformation / Rénovation de bâtiment <i>Unifamiliale jumelée</i> 4855-46-7272-0-000-0000 1700955	RAZVAN COSMIN CHIRIBAU FENÊTRES MODERNES J.C. LTEE 1885 AVENUE LEMAY		08/05/2015 11/05/2015 01/06/2015	5 200,00 \$	50,00 \$	201500528
Permis 2015-00604	Bâtiment accessoire / de service <i>Unifamiliale isolée</i> 4953-72-5119-0-000-0000 3540669	PLOURDE BENOIT PLOURDE BENOIT 17740 AVENUE SAINT-LOUIS		08/05/2015 08/05/2015 30/09/2015	1 500,00 \$	50,00 \$	201500531
Permis 2015-00605	Arrosage <i>Bifamiliale isolée</i> 4953-64-9612-0-000-0000 1297189	LANDRY AMEDEE 17430-17440 AVENUE LUSSIER		08/05/2015 08/05/2015 22/05/2015	0,00 \$	50,00 \$	201500532

Permis 2015-00606	Arrosage <i>Unifamiliale isolée</i> 4955-20-6649-0-000-0000 1296115	TELLIER JULES 1785 RUE LEDOUX		08/05/2015 08/05/2015 22/05/2015	0,00 \$	50,00 \$	201500533
Permis 2015-00607	Construction Nouvelle <i>Unifamiliale isolée</i> 4550-96-6456-0-000-0000 5428882	LETOURNEAU SIMON LETOURNEAU SIMON 5895 RUE FRONTENAC	1	08/05/2015 06/05/2015 01/11/2015	250 000,00 \$	300,00 \$	201500546
Permis 2015-00608	Construction Nouvelle <i>Unifamiliale isolée</i> 4652-27-9415-0-000-0000 5451343 PC,5676236	LETENDRE SIMON LES ENTREPRISES FRANCIS CHAGNON INC. 15445 CARRE RENE-BELISLE	1	08/05/2015 01/05/2015 30/11/2015	650 000,00 \$	300,00 \$	201500620
Permis 2015-00609	Transformation / Rénovation de bâtiment <i>Unifamiliale isolée</i> 4456-61-2543-0-000-0000 2255775	LAFHAMME MARTINE LAFHAMME MARTINE 6235 AVENUE DES CEDRES		08/05/2015 08/05/2015 30/09/2015	25 000,00 \$	62,50 \$	201500534
Permis 2015-00610	Transformation / Rénovation de bâtiment <i>Unifamiliale isolée</i> 4353-81-7041-0-000-0000 2255531	CHARTIER JOHANNE VITRERIE MÉNARD 7155 GRAND RANG		08/05/2015 30/05/2015 30/06/2015	4 500,00 \$	50,00 \$	201500539
Permis 2015-00611	Arrosage <i>Unifamiliale isolée</i> 4356-31-3586-0-000-0000 2256249	TREMBLAY MICHELINE 6170 AVENUE SANSOUCY		08/05/2015 08/05/2015 22/05/2015	0,00 \$	50,00 \$	201500535
Permis 2015-00612	Piscine <i>Maison mobile</i> 4355-27-7028-0-000-0000 2256174	GIRARD MANON CLUB PISCINE 5740 AVENUE SANSOUCY		08/05/2015 11/05/2015 08/07/2015	7 000,00 \$	50,00 \$	201500538
Permis 2015-00613	Arrosage <i>Unifamiliale isolée</i> 4855-37-3516-0-000-0000 1700938	STE-MARIE MARCEL 2020 AVENUE VEZINA		08/05/2015	0,00 \$	50,00 \$	201500541
Permis 2015-00615	Raccordement services d'aqueduc et d'égouts <i>Unifamiliale isolée</i> 4652-27-9415-0-000-0000 5451343 PC,5676236	LETENDRE SIMON 15445 CARRE RENE-BELISLE		08/05/2015	0,00 \$	90,06 \$	201500620

Permis 2015-00616	Bâtiment accessoire / de service <i>Unifamiliale isolée</i> 4755-65-4845-0-000-0000 1439086	NICOLAS ERIC PAYSAGES RODIER 2545 AVENUE ST-GERMAIN		08/05/2015 07/05/2015 31/05/2015	0,00 \$	50,00 \$	201500543
Permis 2015-00617	Transformation / Rénovation de bâtiment <i>Unifamiliale isolée</i> 4551-31-2960-0-000-0000 1968305	LAROCHE MARYSE M.R.PLUS 505 AVENUE DORION		11/05/2015 11/05/2015 15/05/2015	15 700,00 \$	50,00 \$	201500547
Permis 2015-00618	Arrosage <i>Unifamiliale isolée</i> 4854-89-7624-0-000-0000 1296162	DESAUTELS NICOLE 1335 RUE BERNARD		11/05/2015 13/05/2015 27/05/2015	0,00 \$	50,00 \$	201500548
Certificat 2015-00619	Clôture <i>Unifamiliale isolée</i> 4551-73-6805-0-000-0000 1967296	VALCOURT GERMAIN INTERCLÔTURE 5475 RUE GARNEAU		11/05/2015 11/05/2015 30/06/2015	2 000,00 \$	50,00 \$	201500549
Certificat 2015-00620	Installation septique <i>Unifamiliale isolée</i> 5062-45-2508-0-000-0000 1840712	COTE-ALLARD MICHAEL CHABOT ET FILS EXCAVATION 9620 CHEMIN DU RAPIDE-PLAT SUD		11/05/2015 30/05/2015	10 000,00 \$	50,00 \$	201500557
Permis 2015-00621	Transformation / Rénovation de bâtiment <i>Unifamiliale isolée</i> 5256-04-6819-0-000-0000 2036893	ALAIN LOUISETTE ALAIN LOUISETTE 14280 AVENUE GOSSSELIN		11/05/2015 11/05/2015 30/05/2015	3 000,00 \$	50,00 \$	201500550
Permis 2015-00622	Transformation / Rénovation de bâtiment <i>Unifamiliale isolée</i> 5156-81-6535-0-000-0000 2038209	DUBE MICHEL CONSTRUCTION YVES LAVALLÉE 14385 AVENUE GUERTIN		11/05/2015 13/05/2015 11/06/2015	10 000,00 \$	50,00 \$	201500552
Permis 2015-00623	Transformation / Rénovation de bâtiment <i>Unifamiliale isolée</i> 4356-17-6624-0-000-0000 2256594	GAGNON HERVE ENTREPRISE ANDRÉ ET JOCELYN PHANEUF 7760 BOULEVARD LAFRAMBOISE		11/05/2015 12/05/2015 30/05/2015	13 000,00 \$	50,00 \$	201500553
Permis 2015-00624	Transformation / Rénovation de bâtiment <i>Unifamiliale isolée</i> 4860-69-9187-0-000-0000 1702192,1702193,1702217	PELLETIER DANIEL STONEHENGE 8250 CHEMIN DU RAPIDE-PLAT NORD		11/05/2015 01/06/2015 31/08/2015	25 000,00 \$	62,50 \$	201500554

Permis 2015-00625	Bâtiment accessoire / de service <i>Unifamiliale isolée</i> 4551-33-3581-0-000-0000 1968878	NERON NICOLAS NERON NICOLAS 680 AVENUE DE DIEPPE		11/05/2015 11/05/2015 31/08/2015	2 000,00 \$	50,00 \$	201500555
Permis 2015-00626	Arrosage <i>Unifamiliale isolée</i> 4853-64-4423-0-000-0000 1297627	GODBOUT MARTIN 16470 AVENUE MARGUERITE-D'YOUVILLE		11/05/2015 13/05/2015 27/05/2015	0,00 \$	50,00 \$	201500558
Certificat 2015-00629	Clôture <i>Bifamiliale isolée</i> 4853-76-8070-0-000-0000 1298412	BEAUREGARD ALEXANDRE BEAUREGARD ALEXANDRE 1020-1040 RUE BRUNETTE OUEST		11/05/2015 11/05/2015 17/05/2015	1 500,00 \$	50,00 \$	201500562
Permis 2015-00630	Transformation / Rénovation de bâtiment <i>Résidence 4 logis isolés</i> 4754-08-2307-0-000-0000 1439821	GROUPE FUTURCOT INC GROUPE FUTURCOT INC 1775 RUE TURCOT		11/05/2015 01/07/2015 01/09/2015	15 000,00 \$	50,00 \$	201500563
Permis 2015-00631	Travaux dans l'emprise de rue - Réfection de bordures et trottoirs <i>Unifamiliale isolée</i> 5156-83-3565-0-000-0000 5592423	BALSES ANA DEL CARMEN 14205 AVENUE JOSEPH-LEVEILLE		11/05/2015 11/05/2015 11/06/2015	0,00 \$	3 024,78 \$	201500565
Permis 2015-00632	Transformation / Rénovation de bâtiment <i>Unifamiliale isolée</i> 4853-64-5470-0-000-0000 1297623	DESROSIERS LOUISE JOCELYN BOUVIER INC. 16435 AVENUE SAVOIE		11/05/2015 11/05/2015 11/05/2016	25 000,00 \$	62,50 \$	201500566
Permis 2015-00633	Transformation / Rénovation de bâtiment <i>Résidence 4 logis en rangée</i> 4451-99-2125-0-000-0000 1968064	LAFONTAINE MARIO Les Fenêtres Québécoise Inc. 1405 AVENUE DE DIEPPE		11/05/2015 13/05/2015 20/05/2015	6 946,00 \$	50,00 \$	201500567
Certificat 2015-00634	Clôture <i>Trifamiliale isolée</i> 4754-27-7701-0-000-0000 1439838	BOIVIN MARIO BOIVIN MARIO 1545-1565 RUE NELSON		12/05/2015 16/05/2015 30/06/2015	800,00 \$	50,00 \$	201500568
Permis 2015-00636	Bâtiment accessoire / de service <i>Unifamiliale isolée</i> 4550-48-6592-0-000-0000 1968266	LACHANCE DAVID LACHANCE DAVID 325 AVENUE DUCHESNAY		12/05/2015 12/05/2015 30/09/2015	5 000,00 \$	50,00 \$	201500569

Permis 2015-00638	Transformation / Rénovation de bâtiment <i>Unifamiliale isolée</i> 5255-29-6690-0-000-0000 2038348	LAMBERT NANCY LAMBERT NANCY 14740 AVENUE JOSEPH-LEVEILLE		12/05/2015 15/05/2015 30/09/2015	3 500,00 \$	50,00 \$	201500572
Permis 2015-00639	Bâtiment accessoire / de service <i>Unifamiliale isolée</i> 5053-39-0058-0-000-0000 4282021	COTE JEAN-FRANCOIS COTE JEAN-FRANCOIS 17440 IMPASSE DU BOISE		12/05/2015 25/05/2015 03/08/2015	2 000,00 \$	50,00 \$	201500574
Permis 2015-00640	Transformation / Rénovation de bâtiment <i>Unifamiliale jumelée</i> 4452-85-7695-0-000-0000 5456760	LEMONDE MARTINE ACIER JEAN HÉBERT 1970 RUE VICTOR-MARTIN		12/05/2015 12/05/2015 31/07/2015	5 000,00 \$	50,00 \$	201500596
Permis 2015-00641	Transformation / Rénovation de bâtiment <i>Bifamiliale isolée</i> 4854-30-7958-0-000-0000 1439404	BOUTHILLIER YVES CENTRE DE RÉNOVATION A.L. INC. 1055-1057 RUE MARGUERITE-BOURGEOYS		12/05/2015 06/06/2015 25/07/2015	3 700,00 \$	50,00 \$	201500577
Permis 2015-00642	Piscine <i>Unifamiliale isolée</i> 4456-42-0762-0-000-0000 2255865	SCOTT YAN SCOTT YAN 6755 RUE L'HEUREUX		12/05/2015	1 500,00 \$	50,00 \$	201500651
Permis 2015-00643	Transformation / Rénovation de bâtiment <i>Unifamiliale isolée</i> 4955-98-4742-0-000-0000 2038663	SYLVESTRE ERIC SYLVESTRE ERIC 12480 AVENUE TOUPIN		13/05/2015 15/05/2015 31/07/2015	4 000,00 \$	50,00 \$	201500578
Permis 2015-00644	Arrosage <i>Unifamiliale isolée</i> 4552-06-1040-0-000-0000 5451226	MENARD JONATHAN 2080 IMPASSE DUPRAS		13/05/2015 15/05/2015 29/05/2015	0,00 \$	50,00 \$	201500579
Permis 2015-00645 Révoqué	Transformation / Rénovation de bâtiment <i>Unifamiliale isolée</i> 5256-34-0434-0-000-0000 3524801	CLOUTIER JULIE CLOUTIER JULIE 14475 AVENUE DES ERABLES-ARGENTES		13/05/2015 15/05/2015 01/09/2015	2 500,00 \$	50,00 \$	
Permis 2015-00646	Transformation / Rénovation de bâtiment <i>Unifamiliale isolée</i> 5256-34-3806-0-000-0000 3524792	AUDET VINCENT AUDET VINCENT 14475 AVENUE DES CORMIERS		13/05/2015 15/05/2015 01/09/2015	2 500,00 \$	50,00 \$	201500580

Permis 2015-00647	Arrosage <i>Unifamiliale isolée</i> 4855-53-1836-0-000-0000 3899070,3899073	NADEAU LUCIE 1118-1122 RUE GIROUARD EST		13/05/2015 16/05/2015 30/05/2015	0,00 \$	50,00 \$	201500581
Permis 2015-00648	Piscine <i>Unifamiliale isolée</i> 5063-60-1192-0-000-0000 1840543,1840542	MONAST ROBINEAU PASCAL CLUB PISCINE ET PROPRIÉTAIRE 10020 CHEMIN DU RAPIDE-PLAT SUD		13/05/2015 19/05/2015 13/07/2015	6 500,00 \$	50,00 \$	201500582
Permis 2015-00649	Piscine <i>Unifamiliale isolée</i> 4752-07-3124-0-000-0000 1296860	DERY PASCAL CLUB PISCINE 15800 AVENUE ROY		13/05/2015 13/05/2015 13/07/2015	7 000,00 \$	50,00 \$	201500583
Permis 2015-00650	Transformation / Rénovation de bâtiment <i>Unifamiliale isolée</i> 4549-57-6952-0-000-0000 2681108	ROY MICHAEL ROY MICHAEL 6680 RUE FRONTENAC		13/05/2015 13/05/2015 13/05/2016	10 000,00 \$	50,00 \$	201500584
Permis 2015-00651	Arrosage <i>Unifamiliale isolée</i> 4955-67-1359-0-000-0000 1701776	SYLVESTRE MARYSE 12218 RUE DU POITOU		13/05/2015 15/05/2015 29/05/2015	0,00 \$	50,00 \$	201500585
Permis 2015-00652	Arrosage <i>Unifamiliale isolée</i> 4955-46-7536-0-000-0000 1701807	SYLVESTRE MARYSE 12263 RUE DU POITOU		13/05/2015 15/05/2015 29/05/2015	0,00 \$	50,00 \$	201500586
Permis 2015-00653	Vente de garage/Bazar <i>Bifamiliale isolée</i> 4753-19-9001-0-000-0000 1965852	RENAUD ALBERT 2489-2495 RUE SICOTTE		13/05/2015 16/05/2015 17/05/2015	0,00 \$	50,00 \$	201500587
Permis 2015-00655	Arrosage <i>Unifamiliale isolée</i> 4456-08-0245-0-000-0000 2256555	MENARD REJEAN 6825 AVENUE PREVERT		13/05/2015 13/05/2015 27/05/2015	0,00 \$	50,00 \$	201500590
Permis 2015-00656	Piscine <i>Unifamiliale isolée</i> 4752-56-5022-0-000-0000 1297975	SIMONEAU YVES TRÉVI 16345 AVENUE DESGRANGES		13/05/2015 13/05/2015 13/07/2015	4 000,00 \$	50,00 \$	201500591

Permis 2015-00657	Transformation / Rénovation de bâtiment <i>Résidence : 7-8 logis isolés</i> 4753-14-6226-0-000-0000 1965981	AUDETTE LUC GAUDREAU ET ROBITAILLE 750 AVENUE LAROCQUE		13/05/2015 13/05/2015 13/05/2016	10 000,00 \$	50,00 \$	201500592
Permis 2015-00658	Bâtiment accessoire / de service <i>Unifamiliale isolée</i> 5055-18-1610-0-000-0000 2037039	GOGUEN SUZETTE CABANONS FONTAINE 12690 BOULEVARD DANSEREAU		13/05/2015 15/05/2015 31/07/2015	3 000,00 \$	50,00 \$	201500593
Permis 2015-00659	Piscine <i>Unifamiliale isolée</i> 4955-97-0364-0-000-0000 2038948	COLLARD PASCAL COLLARD PASCAL 12065 AVENUE TOUPIN		13/05/2015 13/05/2015 13/07/2015	1 000,00 \$	50,00 \$	201500594
Certificat 2015-00660	Clôture <i>Résidence: 5-6 logis isolés</i> 4550-73-9974-0-000-0000 4936907,4936901 PC	SAMIRA OUBID CONSTRUCTIONS RICHARD DESLANDES INC (LES) 8101 BOULEVARD CASAVANT OUEST		13/05/2015 25/05/2015 25/08/2015	3 500,00 \$	50,00 \$	201500611
Permis 2015-00661	Transformation / Rénovation de bâtiment <i>Unifamiliale isolée</i> 4552-33-2767-0-000-0000 4700073	TURMEL GUILLAUME TURMEL GUILLAUME 4960 RUE M.-O.-DAVID		13/05/2015 15/05/2015 30/06/2015	5 500,00 \$	50,00 \$	201500595
Permis 2015-00662	Transformation / Rénovation de bâtiment <i>Unifamiliale en rangée</i> 4452-76-4117-0-000-0000 5017882	TRUDEL FRANCOIS TRUDEL FRANCOIS 2490 AVENUE JEAN-NOEL-DION		14/05/2015 18/05/2015 31/08/2015	2 000,00 \$	50,00 \$	201500597
Permis 2015-00664	Bâtiment accessoire / de service <i>Unifamiliale isolée</i> 4953-70-3925-0-000-0000 4803751	LAVOIE PIERRE CABANON FONTAINE 18015 AVENUE DES JARDINIERS		14/05/2015 25/05/2015 01/06/2015	4 700,00 \$	50,00 \$	201500598
Permis 2015-00665	Transformation / Rénovation de bâtiment <i>Unifamiliale jumelée</i> 4656-70-9651-0-000-0000 1702446	BEAUREGARD LIETTE BEAUREGARD LIETTE 3340 IMPASSE TERRY-FOX		14/05/2015 01/06/2015 31/08/2015	10 000,00 \$	50,00 \$	201500733
Certificat 2015-00666	Clôture <i>Unifamiliale en rangée</i> 4550-74-5291-0-000-0000 1968504,1969098	LEDOUX NICOLE INTERCLÔTURES 6175 RUE DES BUISSONS		14/05/2015 31/05/2015 01/07/2015	1 780,00 \$	50,00 \$	201500599

Permis 2015-00667	Bâtiment accessoire / de service <i>Unifamiliale jumelée</i> 4752-26-6359-0-000-0000 3907181	BEAUCHEMIN CLAUDE BEAUCHEMIN CLAUDE 16045 AVENUE ALEXANDRE-CAMPBELL		14/05/2015 14/05/2015 14/05/2016	50 000,00 \$	125,00 \$	201500600
Permis 2015-00668	Arrosage <i>Trifamiliale isolée</i> 4654-97-9152-0-000-0000 1438313	CAYA ST-PIERRE CLAUDETTE 2571 AVENUE SAINT-JOSEPH		14/05/2015	0,00 \$	50,00 \$	201500601
Permis 2015-00669	Travaux dans l'emprise de rue - Sciage de bordures et trottoirs <i>Unifamiliale isolée</i> 4955-58-8550-0-000-0000 1701802	BOUSQUET ROSAIRE 12195 AVENUE DE CLAIRE-VALLEE		14/05/2015 14/05/2015 14/06/2015	0,00 \$	85,50 \$	201500602
Permis 2015-00670	Bâtiment accessoire / de service <i>Résidence: 5-6 logis isolés</i> 4654-25-2567-0-000-0000 1966637	IMMEUBLES F COTE INC (LES) CONSTRUCTION NOSAJ 2895 BOULEVARD CHOQUETTE		14/05/2015 01/05/2015 01/07/2015	2 000,00 \$	50,00 \$	201500609
Permis 2015-00672	Piscine <i>Unifamiliale jumelée</i> 4954-41-6317-0-000-0000 4046597	RIOUX STEEVE TRÉVI BOUCHERVILLE 16575 AVENUE GERARD-PRESSEAU		14/05/2015 14/05/2015 14/07/2015	3 500,00 \$	50,00 \$	201500604
Permis 2015-00673	Arrosage <i>Bifamiliale jumelée</i> 4952-17-1195-0-000-0000 3525998	LEBLANC YVES 1270 RUE DE LA FORGE		14/05/2015	0,00 \$	50,00 \$	201500605
Permis 2015-00674	Bâtiment accessoire / de service <i>Maison mobile</i> 5257-27-2576-0-000-0000 1839670	PION MARIO PION MARIO 6475 RUE ETIENNE-RACINE		14/05/2015 14/05/2015 01/12/2015	12 000,00 \$	50,00 \$	201500606
Permis 2015-00675	Transformation / Rénovation de bâtiment <i>Unifamiliale isolée</i> 4853-54-6835-0-000-0000 1297648	BROUSSEAU ANNETTE SEBASTIEN JOYAL 16405 AVENUE MARGUERITE-D'YOUVILLE		14/05/2015 15/05/2015 15/07/2015	25 000,00 \$	62,50 \$	201500607
Permis 2015-00676	Bâtiment accessoire / de service <i>Trifamiliale isolée</i> 4953-09-1091-0-000-0000 5330735	LAMARCHE JEAN CONSTRUCTION NOVARD 16030-16034 AVENUE SAINT-LOUIS		15/05/2015 18/05/2015 30/06/2015	25 000,00 \$	62,50 \$	201500610

Permis 2015-00677	Bâtiment accessoire / de service <i>Unifamiliale isolée</i> 5257-28-7105-0-000-0000 1839686	TURCOTTE NATHALIE FRANCOIS GAGNON 13570 AVENUE PIERRE-LECLERC		15/05/2015 15/05/2015 31/10/2015	10 000,00 \$	50,00 \$	201500612
Permis 2015-00678	Vente de garage/Bazar <i>Bifamiliale isolée</i> 4854-31-1781-0-000-0000 1439319	TURCOTTE ALAIN 990 RUE SAINT-ANTOINE		16/05/2015	0,00 \$	50,00 \$	201500613
Certificat 2015-00679	Changement d'usage ou de destination <i>Unifamiliale jumelée</i> 5055-08-4186-0-000-0000 2037034	LEROUX NOELLA LEROUX NOELLA 12490 BOULEVARD DANSEREAU		15/05/2015 15/05/2015 15/08/2015	500,00 \$	100,00 \$	201500614
Permis 2015-00680	Transformation / Rénovation de bâtiment <i>Bifamiliale isolée</i> 4953-32-8351-0-000-0000 1298577	ST-CYR BERNARD ENTREPRISE ANTONY ST-LAURENT 17255 AVENUE CENTRALE		15/05/2015 19/05/2015 15/07/2015	25 000,00 \$	62,50 \$	201500616; 201500617; 201500618
Permis 2015-00681	Arrosage <i>Unifamiliale isolée</i> 4855-34-7267-0-000-0000 1701066	LAMONTAGNE SOPHIE 1785 AVENUE VEZINA		18/05/2015	0,00 \$	50,00 \$	201500615
Permis 2015-00683	Transformation / Rénovation de bâtiment <i>Unifamiliale isolée</i> 4954-11-6285-0-000-0000 1298310	VALOIS CLAUDE VALOIS CLAUDE 16065 AVENUE MERCURE		15/05/2015 01/05/2015 30/06/2015	2 000,00 \$	50,00 \$	201500619
Certificat 2015-00684	Clôture <i>Unifamiliale isolée</i> 4652-07-3749-0-000-0000 4237817	HEBERT MARIO HEBERT MARIO 1020 AVENUE BOULLE		15/05/2015 01/06/2015 31/07/2015	5 000,00 \$	50,00 \$	201500621
Permis 2015-00685	Transformation / Rénovation de bâtiment <i>Unifamiliale isolée</i> 4655-52-8769-0-000-0000 1700640	CHIHAB KAMEL ANDRÉ CLAING ET PROPRIÉTAIRE 1290 RUE PRINCE		15/05/2015 15/06/2015 31/12/2015	8 000,00 \$	50,00 \$	201500622
Permis 2015-00686	Arrosage <i>Résidence 4 logis isolés</i> 4852-78-7239-0-000-0000 3016312	GODIN DENISE 1800-1812 RUE DES SEIGNEURS OUEST		15/05/2015	0,00 \$	50,00 \$	201500623

Permis 2015-00687	Transformation / Rénovation de bâtiment <i>Unifamiliale isolée</i> 5156-81-4919-0-000-0000 2038208	TREMPE ANDRE TREMPE ANDRE 5260 RUE ALBAN-BRAZEAU		15/05/2015 15/05/2015 31/12/2015	5 000,00 \$	50,00 \$	201500624
Permis 2015-00688	Transformation / Rénovation de bâtiment <i>Bifamiliale isolée</i> 4953-44-2556-0-000-0000 1296406	MACLURE MARCEL MACLURE MARCEL 565-575 RUE JULIETTE-PETRIE		15/05/2015 15/05/2015 15/05/2016	7 000,00 \$	50,00 \$	201500625
Permis 2015-00690	Raccordement services d'aqueduc et d'égouts <i>Unifamiliale isolée</i> 4752-89-7684-0-000-0000 1297812	ROUSSEAU ANDREE EXCAVATION DERY 2493 RUE SAINT-PAUL		19/05/2015 19/05/2015 19/06/2015	0,00 \$	90,06 \$	201500627
Permis 2015-00691	Piscine <i>Unifamiliale isolée</i> 4953-91-5947-0-000-0000 1295589	LAPIERRE PATRICE CLUB PISCINE 17945 AVENUE PERREAULT		19/05/2015 18/05/2015 18/07/2015	4 000,00 \$	50,00 \$	201500626
Permis 2015-00692	Transformation / Rénovation de bâtiment <i>Unifamiliale isolée</i> 5554-95-9591-0-000-0000 1840288	MARSAN STEVEN MARSAN STEVEN 6700 RANG DES ERABLES		19/05/2015 08/06/2015 31/08/2015	60 000,00 \$	150,00 \$	201500698
Permis 2015-00693	Transformation / Rénovation de bâtiment <i>Maison mobile</i> 4356-21-8294-0-000-0000 2256239,2256240	COTE ANNIE COTE ANNIE 6175 AVENUE SANSOUCY		19/05/2015 19/05/2015 01/09/2015	1 000,00 \$	50,00 \$	201500628
Permis 2015-00694	Bâtiment accessoire / de service <i>Unifamiliale isolée</i> 4955-83-0117-0-000-0000 2037859	BONIN BERNARD BONIN BERNARD 2525 RUE BERNARD		19/05/2015 20/05/2015 31/12/2015	25 000,00 \$	62,50 \$	201500629
Certificat 2015-00695	Clôture <i>Unifamiliale isolée</i> 4452-94-0737-0-000-0000 3236882	MILLETTE FRANCIS CLÔTURES HI-TECH 1925 AVENUE DE DIEPPE		19/05/2015 19/05/2015 30/06/2015	5 000,00 \$	50,00 \$	201500630
Permis 2015-00696	Piscine <i>Unifamiliale isolée</i> 4053-30-3136-0-000-0000 2255589	CHICOINE CAROLINE PISCINE TRÉVI 8720 GRAND RANG		19/05/2015 19/05/2015 01/06/2015	4 600,00 \$	50,00 \$	201500631

Permis 2015-00697	Piscine <i>Unifamiliale isolée</i> 5155-09-2832-0-000-0000 2038732	GAULIN PHILIP GAULIN PHILIP 4275 RUE FELIX-LECLERC		19/05/2015 23/05/2015 19/07/2015	1 300,00 \$	50,00 \$	201500632
Permis 2015-00698	Bâtiment accessoire / de service <i>Unifamiliale isolée</i> 4853-11-1234-0-000-0000 1296562	PARADIS JEAN-PHILIPPE PARADIS JEAN-PHILIPPE 16360 AVENUE SAINT-MICHEL		19/05/2015 22/05/2015 15/08/2015	5 000,00 \$	50,00 \$	201500720
Permis 2015-00699	Utilisation de l'emprise de rue et équipements municipaux <i>Unifamiliale isolée</i> 4552-25-6365-0-000-0000 1967625	OUMET FREDERIC LES AMÉNAGEMENTS IIMBRIQUÉS YAN TRAVERSY 1760 AVENUE LAPLANTE		19/05/2015 19/05/2015 25/05/2015	0,00 \$	119,70 \$	201500806
Permis 2015-00700	Construction Nouvelle <i>Unifamiliale jumelée</i> 4652-36-0230-0-000-0000 5451324,5451343 PC	PELLETIER JEAN-FRANÇOIS GROUPE PELLAM BÂTISSEUR INC. 15360 CARRE RENE-BELISLE	1	19/05/2015 21/05/2015 21/08/2015	500 000,00 \$	300,00 \$	201500646
Permis 2015-00701	Arrosage <i>Unifamiliale isolée</i> 4552-16-3003-0-000-0000 3204837	BIRON OLIVIER 2110 AVENUE DE DIEPPE		19/05/2015 19/05/2015 02/06/2015	0,00 \$	50,00 \$	201500633
Permis 2015-00702	Raccordement services d'aqueduc et d'égouts <i>Unifamiliale jumelée</i> 4652-36-0230-0-000-0000 5451324,5451343 PC	PELLETIER JEAN-FRANÇOIS 15360 CARRE RENE-BELISLE		19/05/2015	0,00 \$	90,06 \$	201500646
Permis 2015-00704	Piscine <i>Unifamiliale jumelée</i> 5256-21-1699-0-000-0000 2037444	MICHEL LAPLANTE CLUB PISCINE 14545 AVENUE GOSSELIN		19/05/2015 19/05/2015 19/06/2015	5 400,00 \$	50,00 \$	201500635; 201500668; 201500669
Permis 2015-00705	Travaux dans l'emprise de rue <i>Unifamiliale isolée</i> 4752-89-7684-0-000-0000 1297812	ROUSSEAU ANDREE EXCAVATION DERY 2493 RUE SAINT-PAUL		19/05/2015 19/05/2015 25/05/2015	0,00 \$	119,70 \$	201500636

Permis 2015-00707	Bâtiment accessoire / de service <i>Unifamiliale isolée</i> 4853-49-1242-0-000-0000 1439480	PROVOST MICHEL PROVOST MICHEL 165 AVENUE DE LA CONCORDE NORD		19/05/2015 19/05/2015 27/11/2015	1 000,00 \$	50,00 \$	201500638
Permis 2015-00708	Piscine <i>Unifamiliale isolée</i> 4652-79-5611-0-000-0000 1298753	LAPIERRE RICHARD CLUB PISCINE 3440 RUE SAINT-PIERRE OUEST		19/05/2015 21/05/2015 19/07/2015	4 000,00 \$	50,00 \$	201500639
Permis 2015-00709	Construction Nouvelle <i>Unifamiliale jumelée</i> 4652-26-9640-0-000-0000 5451323,5451343 PC	PELLETIER JEAN-FRANÇOIS GROUPE PELLAM BÂTISSSEUR INC. 15370 CARRE RENE-BELISLE	1	19/05/2015 21/05/2015 31/08/2015	500 000,00 \$	300,00 \$	201500646
Permis 2015-00710	Piscine <i>Unifamiliale isolée</i> 4855-26-6340-0-000-0000 1701087	ROY DANIEL CLUB PISCINE 2025 IMPASSE VADNAIS		19/05/2015 25/05/2015 19/06/2015	38 000,00 \$	95,00 \$	201500640
Permis 2015-00711	Raccordement services d'aqueduc et d'égouts <i>Unifamiliale jumelée</i> 4652-26-9640-0-000-0000 5451323,5451343 PC	PELLETIER JEAN-FRANÇOIS 15370 CARRE RENE-BELISLE		19/05/2015	0,00 \$	90,06 \$	201500646
Permis 2015-00712	Bâtiment accessoire / de service <i>Unifamiliale isolée</i> 4855-26-6340-0-000-0000 1701087	ROY DANIEL CABANON FONTAINE 2025 IMPASSE VADNAIS		19/05/2015 25/05/2015 19/06/2015	1 700,00 \$	50,00 \$	201500640
Permis 2015-00713	Piscine <i>Unifamiliale isolée</i> 4953-08-2406-0-000-0000 1296349	MERCIER SOPHIE CLUB PISCINE 16475 AVENUE MESSIER		19/05/2015 25/05/2015 25/06/2015	5 500,00 \$	50,00 \$	201500642
Certificat 2015-00714	Clôture <i>Unifamiliale isolée</i> 4753-24-7419-0-000-0000 1965958	RHEAUME STEPHANE CLÔTURE DISTINCTION 2745 RUE GIROUARD OUEST		20/05/2015 20/05/2015 28/08/2015	1 500,00 \$	50,00 \$	201500713
Permis 2015-00715	Transformation / Rénovation de bâtiment <i>Unifamiliale isolée</i> 4755-68-5212-0-000-0000 1702034	GOUIN JACQUES TOITURE ET CONSTRUCTION DUHAMEL 2640 AVENUE T.-D.-BOUCHARD		20/05/2015 22/05/2015 30/09/2016	16 200,00 \$	50,00 \$	201500644

Permis 2015-00717	Transformation / Rénovation de bâtiment <i>Unifamiliale jumelée</i> 4853-73-6101-0-000-0000 1297631	CHOQUETTE ROLLAND CHOQUETTE ROLLAND 16690 AVENUE MARGUERITE-D'YOUVILLE		20/05/2015 01/07/2015 30/09/2015	7 500,00 \$	50,00 \$	201500647
Permis 2015-00718	Démolition <i>Maison mobile</i> 4356-35-0707-0-000-0000 2256282	PICHE GERALD PICHE GERALD 6450 AVENUE SANSOUCY		20/05/2015 18/05/2015 20/05/2015	0,00 \$	50,00 \$	201500648
Permis 2015-00719	Utilisation de l'emprise de rue et équipements municipaux <i>Unifamiliale isolée</i> 4953-70-8414-0-000-0000 4803754	LALIBERTE NICHOLAS VILA PAYSAGISTE 17935 AVENUE DES JARDINIERS		20/05/2015 20/05/2015 02/06/2015	0,00 \$	239,40 \$	201500649
Permis 2015-00720	Utilisation de l'emprise de rue et équipements municipaux <i>Unifamiliale isolée</i> 4455-36-1711-0-000-0000 3149493	9163-4246 QUEBEC INC 6785 RUE DE LA FENAISON		20/05/2015	0,00 \$	119,70 \$	201500650
Permis 2015-00722	Démolition <i>Unifamiliale isolée</i> 4854-83-8265-0-000-0000 1298345	DAVIAU GINETTE DAVIAU GINETTE 15325 AVENUE BERGERON		20/05/2015 17/05/2015 18/05/2015	0,00 \$	50,00 \$	201500652
Permis 2015-00723	Arrosage <i>Unifamiliale jumelée</i> 4856-61-4126-0-000-0000 4174165,4174164 PC	PELLETIER GINETTE 11365 RUE YAMASKA		20/05/2015 23/05/2015 06/06/2015	0,00 \$	50,00 \$	201500653
Certificat 2015-00724	Clôture <i>Unifamiliale isolée</i> 4754-54-0454-0-000-0000 1439988	MORISSEAU JULES 1640 RUE MORISON		20/05/2015 20/05/2015 20/06/2015	500,00 \$	50,00 \$	201500654
Permis 2015-00725	Transformation / Rénovation de bâtiment <i>Unifamiliale jumelée</i> 4652-97-2460-0-000-0000 5024324	POTVIN NOELLA POTVIN NOELLA 15625 AVENUE ROY		20/05/2015 20/05/2015 31/07/2015	8 000,00 \$	50,00 \$	201500660
Permis 2015-00726	Arrosage <i>Unifamiliale isolée</i> 4552-52-3677-0-000-0000 1967484	GOSSELIN RAYMONDE 1295 AVENUE CHABOT		20/05/2015 20/05/2015 03/06/2015	0,00 \$	50,00 \$	201500655

Certificat 2015-00727	Installation septique <i>Unifamiliale isolée</i> 5054-54-7618-0-000-0000 2038371,4546533	FERME PORGILAINE SENC FERME PORGILAINE SENC 2850 RUE DES SEIGNEURS EST		20/05/2015 10/04/2014 15/10/2014	15 000,00 \$	50,00 \$	201500665
Permis 2015-00728	Arrosage <i>Unifamiliale isolée</i> 4753-24-6204-0-000-0000 5436938	LEVEILLE ARMAND-COME 2755 RUE GIROUARD OUEST		20/05/2015 20/05/2015 03/06/2015	0,00 \$	50,00 \$	201500656
Permis 2015-00730	Agrandissement de bâtiment <i>Unifamiliale isolée</i> 4651-19-3746-0-000-0000 1968771	LALIBERTE FERNAND CONSTRUCTION DESHAIES ET RAYMOND 525 AVENUE DE LA PROMENADE		20/05/2015 18/05/2015 31/07/2015	40 000,00 \$	100,00 \$	201500664
Permis 2015-00732	Transformation / Rénovation de bâtiment <i>Trifamiliale isolée</i> 4754-33-2491-0-000-0000 1438375	COURTEMANCHE MONIQUE COURTEMANCHE MONIQUE 1905-1925 RUE PAPINEAU		20/05/2015 21/05/2015 31/07/2015	5 000,00 \$	50,00 \$	201500661
Permis 2015-00734	Transformation / Rénovation de bâtiment <i>Unifamiliale isolée</i> 5256-07-6051-0-000-0000 2037371	PELLERIN SERGE-ANDRE PELLERIN SERGE-ANDRE 14000 AVENUE DES ERABLES-ARGENTES		20/05/2015 21/05/2015 01/07/2015	10 300,00 \$	50,00 \$	201500666
Permis 2015-00735	Transformation / Rénovation de bâtiment <i>Unifamiliale isolée</i> 4852-79-4812-0-000-0000 1298901	LAMBERT MARTIN RÉNOVATION J. G. DAUDELIN INC. 17085 AVENUE THUOT		21/05/2015 21/05/2015 31/07/2015	4 200,00 \$	50,00 \$	201500667
Permis 2015-00736	Arrosage <i>Unifamiliale isolée</i> 4551-61-6359-0-000-0000 1967273	SEGUIN MARIO 360 AVENUE DENONVILLE		21/05/2015 22/05/2015 05/06/2015	0,00 \$	50,00 \$	201500670
Permis 2015-00737	Piscine <i>Unifamiliale isolée</i> 4451-97-9330-0-000-0000 1968025	CHARBONNEAU DIANE PISCINE TRÉVI 1220 AVENUE DE DIEPPE		21/05/2015 23/05/2015 21/07/2015	5 000,00 \$	50,00 \$	201500671
Permis 2015-00738	Transformation / Rénovation de bâtiment <i>Unifamiliale isolée</i> 4653-81-7884-0-000-0000 1966199	PROULX MICHELINE PROULX MICHELINE 3132-3134 RUE GIROUARD OUEST		21/05/2015 23/05/2015 14/07/2015	4 000,00 \$	50,00 \$	201500692

Permis 2015-00740	Bâtiment accessoire / de service <i>Bifamiliale isolée</i> 4752-13-8282-0-000-0000 1297090	HINSE MARIE-CLAIRE CABANON FONTAINE 16225-16227 RUE DES SORBIERS		21/05/2015 01/06/2015 30/06/2015	2 900,00 \$	50,00 \$	201500672
Permis 2015-00741	Démolition <i>Unifamiliale isolée</i> 4952-98-5431-0-000-0000 3068443	SURPLUS INDUSTRIELS REDDY INC EXCAVATION MICHEL BERNIER 18145 AVENUE SAINT-LOUIS	1	21/05/2015 01/06/2015 22/06/2015	6 323,00 \$	50,00 \$	201500673; 201500676
Permis 2015-00743	Arrosage <i>Unifamiliale isolée</i> 4953-19-9609-0-000-0000 1298263	PEDNEAULT SYLVAIN 635 RUE BROUILLETTE		21/05/2015	0,00 \$	50,00 \$	201500675
Permis 2015-00744	Construction Nouvelle <i>Bifamiliale isolée</i> 4351-74-9355-0-000-0000 2255401	DESLANDES ALAIN CONSTRUCTION A ET G DESLANDES INC. 7190-7200 BOULEVARD LAURIER OUEST	2	21/05/2015 11/05/2015 11/05/2016	420 000,00 \$	462,50 \$	201500688
Permis 2015-00746	Raccordement services d'aqueduc et d'égouts <i>Bifamiliale isolée</i> 4351-74-9355-0-000-0000 2255401	DESLANDES ALAIN 7190-7200 BOULEVARD LAURIER OUEST		21/05/2015	0,00 \$	90,06 \$	201500688
Permis 2015-00748	Raccordement services d'aqueduc et d'égouts <i>Unifamiliale isolée</i> 4953-90-2186-0-000-0000 1297165	LECOMPTE EGIDE Mini Excavation Patrice Gosselin 17965 AVENUE LUSSIER		27/05/2015 27/05/2015 27/06/2015	0,00 \$	90,06 \$	201500703
Permis 2015-00749	Transformation / Rénovation de bâtiment <i>Unifamiliale isolée</i> 4853-91-2174-0-000-0000 1298968	MALHIOT ANNIE ENTREPRISES ANDRE ET JOCELYN PHANEUF INC 16895 AVENUE LAPIERRE		21/05/2015 21/05/2015 31/07/2015	12 600,00 \$	50,00 \$	201500678
Permis 2015-00750	Travaux dans l'emprise de rue <i>Unifamiliale isolée</i> 4953-90-2186-0-000-0000 1297165	LECOMPTE EGIDE Mini Excavation Patrice Gosselin 17965 AVENUE LUSSIER		21/05/2015 27/05/2015 02/06/2015	0,00 \$	119,70 \$	201500704

Certificat 2015-00751	Clôture <i>Unifamiliale isolée</i> 4551-73-8322-0-000-0000 1967295	CARBONNEAU BENOIT INTERCLÔTURES 5465 RUE GARNEAU		21/05/2015 21/05/2015 30/06/2015	550,00 \$	50,00 \$	201500679
Permis 2015-00752	Transformation / Rénovation de bâtiment <i>Résidence : 9 logis et plus variés</i> 4854-05-2141-0-000-0000 4192896,4269651,4269652,4499859,449 9860	OFFICE MUNICIPAL D'HABITATION DE LA VILLE DE SAINT-HYACINTHE Atelier Goyette Architecture inc. 585-1630 IMPASSE EUGENE-TREMBLAY		21/05/2015 20/05/2015 28/08/2015	125 000,00 \$	312,50 \$	201500764
Certificat 2015-00753	Clôture <i>Bifamiliale isolée</i> 4853-86-7348-0-000-0000 1296287	DAGENAIS JACQUES DAGENAIS JACQUES 16455-16465 AVENUE LAJOIE		21/05/2015 21/05/2015 02/11/2015	200,00 \$	50,00 \$	201500680
Permis 2015-00754	Arrosage <i>Unifamiliale isolée</i> 4955-95-1000-0-000-0000 2037808	CARPENTIER REJEAN 2740 RUE PAUL-SAUVE		21/05/2015 23/05/2015 06/06/2015	0,00 \$	50,00 \$	201500681
Permis 2015-00756	Transformation / Rénovation de bâtiment <i>Résidentiel</i> 4753-25-8611-0-000-0000 1965953	MATTE ALEXIS BRUNO FONTAINE INC 2650-2660 RUE GIROUARD OUEST		21/05/2015 20/05/2015 01/09/2015	53 600,00 \$	134,00 \$	201500710
Permis 2015-00757	Arrosage <i>Unifamiliale isolée</i> 4755-76-6923-0-000-0000 1700862	JUTRAS LUCIEN 2530 AVENUE LAPORTE		21/05/2015 21/05/2015 04/06/2015	0,00 \$	50,00 \$	201500682
Permis 2015-00758	Transformation / Rénovation de bâtiment <i>Bifamiliale isolée</i> 4753-91-4577-0-000-0000 1298917	DUTILLY JACQUES DUTILLY JACQUES 16120-16130 AVENUE SAINT-AUGUSTIN		21/05/2015 21/05/2015 31/12/2015	4 600,00 \$	50,00 \$	201500683
Permis 2015-00759	Piscine <i>Unifamiliale isolée</i> 4955-88-1843-0-000-0000 3604133	BRODEUR PHILIPPE CONSTRUCTION ET RÉNOVATION MG 3255 CHEMIN GIARD		21/05/2015 25/05/2015 13/06/2015	7 000,00 \$	50,00 \$	201500684
Permis 2015-00760	Arrosage <i>Unifamiliale isolée</i> 4550-76-5944-0-000-0000 1968441	GAGNON MONIQUE 86 AVENUE DUFAULT		21/05/2015 23/05/2015 06/06/2015	0,00 \$	50,00 \$	201500685

Permis 2015-00761	Transformation / Rénovation de bâtiment <i>Unifamiliale isolée</i> 4652-68-5597-0-000-0000 1298765	RAYMOND JACQUES RAYMOND JACQUES 3550 RUE SAINT-PIERRE OUEST		22/05/2015 20/05/2015 31/07/2015	10 000,00 \$	0,00 \$	
Permis 2015-00762	Piscine <i>Unifamiliale isolée</i> 4856-31-8079-0-000-0000 1700878	MERCIER MICHEL PISCINE PLAISIR H20 1755 RUE GIROUARD EST		22/05/2015 25/05/2015 22/07/2015	6 000,00 \$	50,00 \$	201500686
Certificat 2015-00763	Installation septique <i>Unifamiliale isolée</i> 4353-83-7419-0-000-0000 1967821	BOURGAULT RAYMOND Excavation Laflamme & Ménard 3025 AVENUE PINARD		22/05/2015 29/05/2015	17 000,00 \$	50,00 \$	201500702
Permis 2015-00764	Transformation / Rénovation de bâtiment <i>Unifamiliale isolée</i> 4752-24-3534-0-000-0000 1297074	DUPONT MARILYN FENÊTRES QUÉBÉCOISES 16255 AVENUE ROY		22/05/2015 15/06/2015 31/07/2015	11 000,00 \$	50,00 \$	201500687
Permis 2015-00765	Arrosage <i>Unifamiliale isolée</i> 4755-39-6600-0-000-0000 1701928	CLOUTIER SERGE 2880 AVENUE DES GOUVERNEURS		22/05/2015 23/05/2015 06/06/2015	0,00 \$	50,00 \$	201500689
Permis 2015-00766	Transformation / Rénovation de bâtiment <i>Unifamiliale isolée</i> 4654-82-7751-0-000-0000 1966345	CHARLAND MICHEL CHARLAND MICHEL 2350 AVENUE SAINTE-CATHERINE		22/05/2015 22/05/2015 30/06/2015	1 500,00 \$	50,00 \$	201500690
Permis 2015-00767	Transformation / Rénovation de bâtiment <i>Unifamiliale isolée</i> 4753-72-3341-0-000-0000 1297828	FOUCAULT PATRICK LARAMEE EXCAVATION 15879 AVENUE DEMERS		22/05/2015 27/05/2015 08/06/2015	7 800,00 \$	50,00 \$	201500693
Permis 2015-00768	Arrosage <i>Unifamiliale isolée</i> 4855-97-6849-0-000-0000 1701426	HENRY LOUIS 11910 AVENUE RIGAUD		22/05/2015 23/05/2015 06/06/2015	0,00 \$	50,00 \$	201500694
Permis 2015-00769	Transformation / Rénovation de bâtiment <i>Unifamiliale isolée</i> 4357-60-1720-0-000-0000 2256611	MENARD JEAN-PIERRE J.G. DESROSIERS ALUMINIUM INC. 6985 RANG DE LA POINTE-DU-JOUR		22/05/2015 22/05/2015 01/07/2015	4 300,00 \$	50,00 \$	201500695

Permis 2015-00770	Arrosage <i>Unifamiliale isolée</i> 4853-13-3572-0-000-0000 1297655	DAOUST ALEXANDRE 1965 RUE MARTEL		22/05/2015 25/05/2015 08/06/2015	0,00 \$	50,00 \$	201500696
Permis 2015-00772	Transformation / Rénovation de bâtiment <i>Unifamiliale isolée</i> 4953-74-7589-0-000-0000 1295639	BEAUPRE DANIEL ENTREPRISES GILLES DUQUETTE ET FILS INC. 17455 AVENUE MARCHESSEULT		22/05/2015 01/06/2015 31/07/2015	12 000,00 \$	50,00 \$	
Permis 2015-00773	Arrosage <i>Résidence 4 logis isolés</i> 4852-97-1837-0-001-0003 4203318,4203315 PC	ROBERT ANDREE 1768 RUE BLANCHARD		22/05/2015 22/05/2015 05/06/2015	0,00 \$	50,00 \$	201500699
Permis 2015-00774	Arrosage <i>Unifamiliale isolée</i> 4953-20-1026-0-000-0000 3776462	CAPLETTE SYLVIE 17165 AVENUE DU MOULIN		22/05/2015 22/05/2015 05/06/2015	0,00 \$	50,00 \$	201500700
Permis 2015-00776	Utilisation de l'emprise de rue et équipements municipaux <i>Unifamiliale isolée</i> 4755-68-6702-0-000-0000 1702033	OSTER ERIC Marcel Lavallière Paysagiste inc. 2630 AVENUE T.-D.-BOUCHARD		25/05/2015 26/05/2015 01/06/2015	0,00 \$	119,70 \$	201500715; 201500716; 201500717
Permis 2015-00777	Transformation / Rénovation de bâtiment <i>Unifamiliale isolée</i> 4953-29-4007-0-000-0000 1298255	BELLAVANCE MICHAEL BELLAVANCE MICHAEL 680 RUE VICTOR-CORDEAU		25/05/2015 25/05/2015 01/09/2015	4 000,00 \$	50,00 \$	201500708
Permis 2015-00778	Piscine <i>Unifamiliale isolée</i> 4551-51-5347-0-000-0000 1967245	SAVARD OLIVIER SAVARD OLIVIER 390 AVENUE DE DIEPPE		25/05/2015 25/05/2015 25/07/2015	5 000,00 \$	50,00 \$	201500709
Permis 2015-00779	Transformation / Rénovation de bâtiment <i>Unifamiliale isolée</i> 4550-99-3423-0-000-0000 1968546	MORISSETTE ELYSE MORISSETTE ELYSE 5715 RUE FRONTENAC		25/05/2015 09/05/2015 22/06/2015	5 000,00 \$	50,00 \$	

Certificat 2015-00781	Clôture <i>Unifamiliale isolée</i> 4953-47-5861-0-000-0000 1298220	BOUCHER ANDRE INTERCLÔTURES PATIO D'AUJOURD'HUI 715 RUE PLANTE		25/05/2015 01/06/2015 31/07/2015	1 700,00 \$	50,00 \$	201500711
Permis 2015-00782	Bâtiment accessoire / de service <i>Unifamiliale isolée</i> 5052-19-4958-0-000-0000 1295561	BERGERON MICHEL BERGERON MICHEL 680 RUE LEMONDE		25/05/2015 01/06/2015 30/09/2015	2 800,00 \$	50,00 \$	201500712
Permis 2015-00783	Transformation / Rénovation de bâtiment <i>Résidence 4 logis isolés</i> 4754-34-1584-0-000-0000 1438420	DUVAL PIERRE ENTREPRISES A ET J PHANEUF INC. 2220-2240 AVENUE SAINT-JOSEPH		25/05/2015 01/06/2015 31/07/2015	9 300,00 \$	50,00 \$	201500714
Permis 2015-00785	Arrosage <i>Unifamiliale isolée</i> 4955-82-9499-0-000-0000 2038536	LEMONDE FRANCOIS 12995 AVENUE ARCHAMBAULT		26/05/2015	0,00 \$	50,00 \$	201500718
Permis 2015-00786	Transformation / Rénovation de bâtiment <i>Trifamiliale isolée</i> 4754-08-8165-0-000-0000 1438463	THERIAULT STEEVE THERIAULT STEEVE 1455 RUE TURCOT	1	25/05/2015 25/05/2015 30/09/2015	20 000,00 \$	62,50 \$	201500744
Permis 2015-00787	Transformation / Rénovation de bâtiment <i>Unifamiliale isolée</i> 5062-34-7440-0-000-0000 1840715	RACINE RICHARD RACINE RICHARD 9570 CHEMIN DU RAPIDE-PLAT SUD		25/05/2015 25/05/2015 31/08/2015	200,00 \$	50,00 \$	201500719
Certificat 2015-00788	Clôture <i>Unifamiliale jumelée</i> 4452-91-5807-0-000-0000 3216011	DESMARAIS SOPHIE CLOTURE ET PATIO D'AUJOURD'HUI 1650 AVENUE DE DIEPPE		25/05/2015 25/05/2015 01/07/2015	2 460,00 \$	50,00 \$	201500721
Permis 2015-00789	Transformation / Rénovation de bâtiment <i>Résidence 4 logis isolés</i> 4854-21-3000-0-000-0000 1439541	PLANTE MARC-ERIC PLANTE MARC-ERIC 1150-1188 RUE SAINT-ANTOINE		25/05/2015 25/05/2015 15/10/2015	2 000,00 \$	0,00 \$	
Permis 2015-00790	Arrosage <i>Unifamiliale jumelée</i> 4952-17-0425-0-000-0000 3525980	MAILHOT CHRISTIAN 1325 RUE DE LA FORGE		25/05/2015	0,00 \$	50,00 \$	201500722

Certificat 2015-00791	Clôture <i>Unifamiliale isolée</i> 4752-85-2297-0-000-0000 1298030	LAVOIE DAVE CLÔTURES HI-TECH 16595 BOULEVARD LAFLAMME		25/05/2015 25/05/2015 30/06/2015	3 500,00 \$	50,00 \$	201500723
Permis 2015-00792	Transformation / Rénovation de bâtiment <i>Résidence 4 logis isolés</i> 4854-12-8235-0-000-0000 1439282	JOHANNE BRABANT INC RÉAL CÔTÉ 568-572 AVENUE DE LA CONCORDE NORD		26/05/2015 26/05/2015 31/08/2015	2 000,00 \$	0,00 \$	
Permis 2015-00793	Transformation / Rénovation de bâtiment <i>Unifamiliale isolée</i> 4551-12-6521-0-000-0000 1968190	MARTEL CLAUDE MARTEL CLAUDE 675 AVENUE DUCHESNAY		26/05/2015 26/05/2015 26/07/2015	3 500,00 \$	50,00 \$	201500724
Permis 2015-00794	Bâtiment accessoire / de service <i>Unifamiliale isolée</i> 4953-74-8042-0-000-0000 1295627	GADBOIS JEAN-CLAUDE GADBOIS JEAN-CLAUDE 17480 AVENUE SAINT-ONGE		26/05/2015 26/05/2015 01/07/2015	100,00 \$	50,00 \$	201500726
Permis 2015-00795	Travaux dans l'emprise de rue - Sciage de bordures et trottoirs <i>Unifamiliale isolée</i> 4953-51-3539-0-000-0000 1297607	LAVALLEE SYLVIE 17560 AVENUE CHARRON		26/05/2015	0,00 \$	85,50 \$	201500728
Certificat 2015-00796	Clôture <i>Maison mobile</i> 4451-42-8179-0-000-0000 2255523	LALIME ANDRE LALIME ANDRE 890 AVENUE DU DOMAINE		26/05/2015 30/05/2015 30/08/2015	600,00 \$	50,00 \$	201500727
Permis 2015-00798	Travaux dans l'emprise de rue <i>Unifamiliale isolée</i> 4753-72-3341-0-000-0000 1297828	FOUCAULT PATRICK Excavation Pierre Laramée 15879 AVENUE DEMERS		26/05/2015 27/05/2015 01/06/2015	0,00 \$	119,70 \$	201500734
Permis 2015-00799	Transformation / Rénovation de bâtiment <i>Bifamiliale isolée</i> 4953-63-4095-0-000-0000 1298123	LEMAIRE PASCAL CONSTRUCTION DONALD RUEL INC. 17403-17405 AVENUE LUSSIER		26/05/2015 01/06/2015 26/05/2016	25 000,00 \$	62,50 \$	201500729
Permis 2015-00800	Raccordement services d'aqueduc et d'égouts <i>Unifamiliale isolée</i> 5161-99-8119-0-000-0000 1839751	LANGELIER FRANCOIS 9885 2E RANG		26/05/2015 27/05/2015 27/06/2015	0,00 \$	90,06 \$	201500735

Permis 2015-00801	Arrosage <i>Unifamiliale isolée</i> 4552-63-4823-0-000-0000 1967512	CHARBONNEAU DANIEL 1265 AVENUE CASTELNEAU		26/05/2015 26/05/2015 09/06/2015	0,00 \$	50,00 \$	201500730
Permis 2015-00803	Transformation / Rénovation de bâtiment <i>Unifamiliale isolée</i> 4858-53-1767-0-000-0000 1702261	LAPLANTE REMI LAPLANTE REMI 7510 CHEMIN DU RAPIDE-PLAT NORD		26/05/2015 05/06/2015 31/07/2015	6 000,00 \$	50,00 \$	201500731
Certificat 2015-00804	Clôture <i>Unifamiliale isolée</i> 4755-54-2812-0-000-0000 1439126	VEILLEUX THERESE INTER CLOTURE 2570 AVENUE PRATTE		26/05/2015 26/05/2015 30/06/2015	2 500,00 \$	50,00 \$	201500732
Permis 2015-00806	Travaux dans l'emprise de rue - Sciage de bordures et trottoirs <i>Unifamiliale isolée</i> 4551-81-9761-0-000-0000 1968818	SEYER-GIGUERE MELINDA 125 AVENUE DE BEAUJEU		28/05/2015 28/05/2015 28/06/2015	0,00 \$	122,06 \$	201500765
Permis 2015-00807	Piscine <i>Trifamiliale isolée</i> 4753-82-5809-0-000-0000 1297122	MASSE PHILIPPE MASSE PHILIPPE 16055-16065 AVENUE SAINT-AUGUSTIN		27/05/2015 27/05/2015 27/07/2015	6 000,00 \$	50,00 \$	201500736
Permis 2015-00808	Transformation / Rénovation de bâtiment <i>Unifamiliale isolée</i> 4752-57-4550-0-000-0000 1296973	STÉPHANIE DUGUAY DÉSAMIANTECH + PROPRIÉTAIRE 16175 AVENUE SAINT-CLEMENT		27/05/2015 28/05/2015 31/10/2015	30 000,00 \$	75,00 \$	201500737; 201500739; 201500740
Certificat 2015-00809	Clôture <i>Bifamiliale isolée</i> 4654-35-9615-0-000-0000 1966725	GAGNON JEAN-FRANCOIS CLÔTURE DES PATRIOTES 2745-2755 AVENUE DESAULNIERS		27/05/2015 01/06/2015 31/07/2015	2 800,00 \$	50,00 \$	201500738
Certificat 2015-00812	Clôture <i>Unifamiliale en rangée</i> 4550-65-7512-0-000-0000 1969089	BEGIN PAULINE INTERCLÔTURES 168 AVENUE DES SILLONS		27/05/2015 01/07/2015 31/07/2015	2 000,00 \$	50,00 \$	201500743

Permis 2015-00813	Piscine <i>Unifamiliale isolée</i> 5155-34-7615-0-000-0000 5701957	CORDEAU MICHEL CORDEAU MICHEL 4135 RUE DES SEIGNEURS EST		27/05/2015 02/06/2015 27/07/2015	4 000,00 \$	50,00 \$	201500745
Permis 2015-00814	Utilisation de l'emprise de rue et équipements municipaux <i>Unifamiliale isolée</i> 4550-83-3801-0-000-0000 4936919,4936901 PC	2629-2656 QUEBEC INC LUC BEAUREGARD 8149 BOULEVARD CASAVANT OUEST		27/05/2015 27/05/2015 27/05/2015	0,00 \$	119,70 \$	201500746
Permis 2015-00815	Piscine <i>Unifamiliale isolée</i> 5053-29-6891-0-000-0000 4121812	LAFOREST MAXIME PISCINE MASKA 17410 IMPASSE DU BOISE		27/05/2015 27/05/2015 27/07/2015	750,00 \$	50,00 \$	201500747
Permis 2015-00816	Piscine <i>Unifamiliale isolée</i> 4551-53-4976-0-000-0000 1968871	RODIER ALAIN RODIER ALAIN 5620 RUE JACQUES-CARTIER		27/05/2015 27/05/2015 27/07/2015	10 000,00 \$	50,00 \$	201500749
Permis 2015-00817	Transformation / Rénovation de bâtiment <i>Unifamiliale isolée</i> 5156-84-9006-0-000-0000 2038007	MARCOUX CHRISTIAN PRO CONSTRUCT INC. 14205 AVENUE GIRARD		27/05/2015 01/06/2015 30/09/2015	15 000,00 \$	50,00 \$	201500750
Permis 2015-00818	Transformation / Rénovation de bâtiment <i>Unifamiliale isolée</i> 4551-12-1130-0-000-0000 1968193	BEAUREGARD FRANCOIS ENTREPRISE LÉON DÉRY 720 AVENUE DUQUESNE		27/05/2015 01/06/2015 30/09/2015	9 500,00 \$	50,00 \$	201500751
Permis 2015-00819	Piscine <i>Trifamiliale isolée</i> 4753-12-1051-0-000-0000 1966420	ROY RITA CLUB PISCINE 2933-2935 RUE GIROUARD OUEST		27/05/2015 01/06/2015 30/06/2015	6 000,00 \$	50,00 \$	201500761
Permis 2015-00820	Bâtiment accessoire / de service <i>Unifamiliale isolée</i> 4855-47-1968-0-000-0000 2692234	CARRIER MARIO BÂTIMENT PRÉFAB 1980 AVENUE DESNOYERS		27/05/2015 15/06/2015 30/09/2015	20 000,00 \$	50,00 \$	201500752
Permis 2015-00822	Arrosage <i>Unifamiliale isolée</i> 4953-96-6902-0-000-0000 1295664	HOULE MARC-ANDRE 1140 RUE D'AMOUR		27/05/2015 29/05/2015 12/06/2015	0,00 \$	50,00 \$	201500753

Certificat 2015-00823	Clôture <i>Unifamiliale isolée</i> 4953-90-8975-0-000-0000 1295570	ROUSSEAU MARC-ANDRE CLÔTURES HI-TECH 18020 AVENUE LUSSIER		27/05/2015 01/06/2015 05/06/2015	4 000,00 \$	50,00 \$	201500754
Permis 2015-00824	Agrandissement de bâtiment <i>Unifamiliale isolée</i> 5052-28-3677-0-000-0000 1295541	TREMBLAY GUYLAINE COUVREUR STÉPHANE TARDIF 685 RUE CHOINIÈRE		27/05/2015 15/05/2015 30/06/2015	5 000,00 \$	50,00 \$	201500756
Permis 2015-00825	Transformation / Rénovation de bâtiment <i>Unifamiliale isolée</i> 5155-39-6170-0-000-0000 2037682	PELLAND LEONARD MR PLUS 4695 RUE MARQUETTE		28/05/2015 28/05/2015 01/06/2015	11 500,00 \$	50,00 \$	201500755
Permis 2015-00826	Transformation / Rénovation de bâtiment <i>Unifamiliale isolée</i> 4755-42-8663-0-000-0000 1439012	HETU MARTIN HETU MARTIN 620 RUE BOURASSA		28/05/2015 29/05/2015 29/11/2016	15 000,00 \$	50,00 \$	201500757
Permis 2015-00827	Arrosage <i>Unifamiliale isolée</i> 4555-81-3573-0-000-0000 1966576	GUINDON FRANCINE 5545 AVENUE BOIS		28/05/2015 28/05/2015 11/06/2015	0,00 \$	50,00 \$	201500758
Certificat 2015-00829	Clôture <i>Unifamiliale isolée</i> 4752-58-5533-0-000-0000 1296967	ROUSSEAU CLAUDE ROUSSEAU CLAUDE 2885 RUE MARTEL		28/05/2015 28/05/2015 01/10/2015	1 000,00 \$	50,00 \$	201500759
Permis 2015-00830	Utilisation de l'emprise de rue et équipements municipaux <i>Unifamiliale isolée</i> 4550-83-3801-0-000-0000 4936919,4936901 PC	2629-2656 QUEBEC INC LUC BEAUREGARD 8149 BOULEVARD CASAVANT OUEST		28/05/2015 28/05/2015 28/05/2015	0,00 \$	119,70 \$	201500762
Permis 2015-00833	Construction Nouvelle <i>Unifamiliale isolée</i> 4852-38-1461-0-000-0000 5265195	9122-6787 QUEBEC INC CONSTRUCTIONS MORISSETTE ET CADRAN INC. 2195 RUE LAMBERT-SARAZIN	1	28/05/2015 15/05/2015 31/07/2015	215 000,00 \$	300,00 \$	201500785
Permis 2015-00835	Raccordement services d'aqueduc et d'égouts <i>Unifamiliale isolée</i> 4852-38-1461-0-000-0000 5265195	9122-6787 QUEBEC INC 2195 RUE LAMBERT-SARAZIN		28/05/2015	0,00 \$	90,06 \$	201500785

Permis 2015-00836	Arrosage <i>Unifamiliale isolée</i> 4955-65-1553-0-000-0000 1701733	BRODEUR STEPHANE 12252 AVENUE DE CLAIRE-VALLEE		28/05/2015 29/05/2015 12/06/2015	0,00 \$	50,00 \$	201500763
Permis 2015-00837	Transformation / Rénovation de bâtiment <i>Unifamiliale isolée</i> 4953-35-2520-0-000-0000 1296384	LABONTE CELINE LÉON DÉRY EXCAVATION 590 RUE BAZINET		28/05/2015 28/05/2015 31/07/2015	10 400,00 \$	50,00 \$	201500766
Permis 2015-00839	Utilisation de l'emprise de rue et équipements municipaux <i>Unifamiliale isolée</i> 4755-47-2756-0-000-0000 1438919,1700803	MALENFANT DANIEL 850 RUE GAGNON		28/05/2015 28/05/2015 03/06/2015	0,00 \$	119,70 \$	201500802
Permis 2015-00840	Travaux dans l'emprise de rue - Sciage de bordures et trottoirs <i>Résidentiel</i> 4752-98-9100-0-000-0000 1297770	ANNICK LACASSE 2535 RUE DU COUVENT-DE-LORETTE		28/05/2015 26/05/2015 26/06/2015	0,00 \$	96,93 \$	201500776
Permis 2015-00842	Travaux dans l'emprise de rue - Sciage de bordures et trottoirs <i>Unifamiliale isolée</i> 4752-57-4550-0-000-0000 1296973	STÉPHANIE DUGUAY 16175 AVENUE SAINT-CLEMENT		28/05/2015	0,00 \$	2 520,65 \$	
Permis 2015-00844	Travaux dans l'emprise de rue - Sciage de bordures et trottoirs <i>Unifamiliale isolée</i> 4852-38-2549-0-000-0000 4915135	9122-6787 QUEBEC INC 2185 RUE LAMBERT-SARAZIN		28/05/2015 28/05/2015 28/06/2015	0,00 \$	251,30 \$	201500791
Permis 2015-00845	Agrandissement de bâtiment <i>Unifamiliale isolée</i> 4755-17-5795-0-000-0000 1438867	JOLY MICHEL JOLY MICHEL 650 RUE LANGELIER		28/05/2015 26/05/2015 31/07/2015	16 400,00 \$	50,00 \$	201500781
Permis 2015-00847	Bâtiment accessoire / de service <i>Bifamiliale jumelée</i> 4753-41-2638-0-000-0000 1297882	PELLETIER YVES ÉCO CABANONS 2718-2720 RUE CREVIER		28/05/2015 15/06/2015 15/07/2015	3 200,00 \$	50,00 \$	201500767

Permis 2015-00849	Démolition <i>Bifamiliale isolée</i> 4754-05-6175-0-000-0000 1438318	VIGNEUX ETIENNE VIGNEUX ETIENNE 2416-2432 AVENUE BOURDAGES NORD		28/05/2015 28/05/2015 30/06/2015	0,00 \$	50,00 \$	201500771
Permis 2015-00850	Transformation / Rénovation de bâtiment <i>Unifamiliale en rangée</i> 4451-99-2401-0-000-0000 1968062	ADAM MANON MR. PLUS 1375 AVENUE DE DIEPPE		28/05/2015 01/06/2015 30/06/2015	7 000,00 \$	50,00 \$	201500770
Permis 2015-00851	Arrosage <i>Unifamiliale isolée</i> 4755-65-4845-0-000-0000 1439086	NICOLAS ERIC 2545 AVENUE ST-GERMAIN		28/05/2015 29/05/2015 12/06/2015	0,00 \$	50,00 \$	201500769
Certificat 2015-00853	Clôture <i>Unifamiliale jumelée</i> 4855-96-8274-0-000-0000 1701383	GODARD SYLVAIN INTERCLÔTURE 12020 AVENUE RIGAUD		28/05/2015 01/06/2015 30/06/2015	1 000,00 \$	50,00 \$	201500772
Permis 2015-00855	Arrosage <i>Unifamiliale isolée</i> 4555-94-0705-0-000-0000 1966588	MIGNAULT GUY 5755 AVENUE BOIS		28/05/2015 30/05/2015 13/06/2015	0,00 \$	50,00 \$	201500774
Permis 2015-00856	Arrosage <i>Unifamiliale isolée</i> 4752-57-5329-0-000-0000 1296971	SAVARD MARCELLE 2950 RUE SAINT-PAUL		29/05/2015	0,00 \$	50,00 \$	201500775
Permis 2015-00857	Démolition <i>Unifamiliale isolée</i> 4853-91-4748-0-000-0000 1298970	GARAND JULIE GARAND JULIE 16915 AVENUE LAPIERRE		29/05/2015 29/05/2015 07/06/2015	0,00 \$	50,00 \$	201500778
Permis 2015-00858	Arrosage <i>Unifamiliale isolée</i> 4752-35-6005-0-000-0000 1298060	LEDUC CLAIRE 16320 AVENUE RICHELIEU		29/05/2015 31/05/2015 14/06/2015	0,00 \$	50,00 \$	201500777
Certificat 2015-00859	Clôture <i>Unifamiliale isolée</i> 4853-91-4748-0-000-0000 1298970	GARAND JULIE INTERCLÔTURE 16915 AVENUE LAPIERRE		29/05/2015 01/06/2015 31/07/2015	1 933,00 \$	50,00 \$	201500778

Permis 2015-00861	Transformation / Rénovation de bâtiment <i>Unifamiliale isolée</i> 4547-08-5229-0-000-0000 1968624	CARDINAL SUZANNE CONSTRUCTION GUERTIN 7975 RUE FRONTENAC		29/05/2015 08/06/2015 31/07/2015	5 000,00 \$	50,00 \$	201500779
Permis 2015-00862	Utilisation de l'emprise de rue et équipements municipaux <i>Unifamiliale isolée</i> 4755-68-6702-0-000-0000 1702033	OSTER ERIC Marcel Lavallière Paysagiste inc. 2630 AVENUE T.-D.-BOUCHARD		29/05/2015 02/06/2015 08/06/2015	0,00 \$	119,70 \$	201500786
Permis 2015-00863	Piscine <i>Unifamiliale isolée</i> 4955-58-8550-0-000-0000 1701802	BOUSQUET ROSAIRE BOUSQUET ROSAIRE 12195 AVENUE DE CLAIRE-VALLEE		29/05/2015 29/05/2015 01/07/2015	6 000,00 \$	50,00 \$	201500780
Permis 2015-00864	Transformation / Rénovation de bâtiment <i>Unifamiliale isolée</i> 4451-88-4636-0-000-0000 1968094	RAINVILLE ETIENNE RAINVILLE ETIENNE 1305 AVENUE SAINT-JEAN		29/05/2015 01/07/2015 31/12/2015	25 000,00 \$	62,50 \$	201500783
Permis 2015-00865	Travaux dans l'emprise de rue - Sciage de bordures et trottoirs <i>Unifamiliale jumelée</i> 4752-45-3354-0-000-0000 4204787	ROMAIN MONGRAIN 16200 AVENUE ALEXANDRE-CAMPBELL		29/05/2015 26/05/2015 26/06/2015	0,00 \$	85,50 \$	201500784
Permis 2015-00866	Transformation / Rénovation de bâtiment <i>Résidence 4 logis isolés</i> 4853-49-2023-0-000-0000 1439477,1439479	9313-7354 QUEBEC INC 9313-7354 QUEBEC INC 105-109 AVENUE DE LA CONCORDE NORD	2	29/05/2015 15/05/2015 01/07/2015	95 000,00 \$	237,50 \$	
Permis 2015-00867	Arrosage <i>Unifamiliale isolée</i> 4552-26-3198-0-000-0000 1967599	BIGRAS GUY 2170 AVENUE DE DIEPPE		29/05/2015 29/05/2015 12/06/2015	0,00 \$	50,00 \$	201500787
Permis 2015-00868	Piscine <i>Unifamiliale isolée</i> 4552-46-2843-0-000-0000 1967588	TETREULT MARIO MAITRE PISCINIER 1680 AVENUE CASTELNEAU		29/05/2015 08/06/2015 30/06/2015	4 000,00 \$	50,00 \$	201500788

Nombre de logements créés	16
Nombre de logements supprimés	2
Nombre total de permis/cert.:	288
Valeur totale des travaux:	5 430 921,00 \$
Montant total des coûts:	26 343.83

*Le total "Nombre de logements créés" ne contient pas le nombre de logements créés des permis révoqués.
Le total "Nombre de logements supprimés" ne contient pas le nombre de logements supprimés des permis révoqués.
Le total "Valeur totale des travaux" ne contient pas la valeur des travaux des permis révoqués.*



Rapport des dossiers d'urbanisme

Ville de Saint-Hyacinthe

Tous les dossiers

Demande générale au comité consultatif d'urbanisme (CCU)							
No demande Date demande	Propriétaire / Emplacement		Demandeur			Demande annulée	Date complétée
2015-30264 25/05/2015	VILLE DE SAINT-HYACINTHE 700- AVENUE DE L' HOTEL-DE-VILLE, Code invalide - District		VILLE DE SAINT-HYACINTHE 700 AV DE L'HOTEL-DE-VILLE			__/__/__	__/__/__
	Processus d'adoption	Date prévue	Date effectuée	Responsable	Délai (jours)	État	No résolution
	Recommandation du CCU	03/06/2015	__/__/__	Lynda Cadorette, chef planification		Non définie	

Demande générale au comité consultatif d'urbanisme (CCU)

Nombre de demandes : 1

PIIA (Plan d'implantation et d'intégration architecturale)							
No demande Date demande	Propriétaire / Emplacement		Demandeur			Demande annulée	Date complétée
2015-30226 06/05/2015	9153-2341 QUEBEC INC 1595- RUE SAINT-ANTOINE, Code invalide - District		Ô St-Patrick 1595, ST-ANTOINE			__/__/__	__/__/__
	Processus d'adoption	Date prévue	Date effectuée	Responsable	Délai (jours)	État	No résolution
	Présentation au conseil	25/05/2015	__/__/__	Yvan Gatien, Directeur		Non définie	
	Décision du conseil	01/06/2015	__/__/__	Yvan Gatien, Directeur		Non définie	
	Recommandation du CCU	20/05/2015	__/__/__			Non définie	
No demande Date demande	Propriétaire / Emplacement		Demandeur			Demande annulée	Date complétée
2015-30228 05/05/2015	LAGUE FRANÇOIS 424- AVENUE SAINT-SIMON, Code invalide - District		ENTREPRISES D DOIRON INC (LES) 541 AVENUE DE LA POINTE-JAMESON			__/__/__	02/06/2015
	Processus d'adoption	Date prévue	Date effectuée	Responsable	Délai (jours)	État	No résolution
	Présentation au conseil	25/05/2015	__/__/__	Yvan Gatien, Directeur		Non définie	

	Décision du conseil	01/06/2015	_/_/___	Yvan Gatien, Directeur		Non définie	
	Recommandation du CCU	20/05/2015	_/_/___			Non définie	
No demande Date demande	Propriétaire / Emplacement			Demandeur		Demande annulée	Date complétée
2015-30230 06/05/2015	LOEV IMMOBILIER MG INC 1800 1812- RUE DES CASCADES, Code invalide - District			LOEV IMMOBILIER MG INC 53 GRAND BOULEVARD EST		_/_/___	02/06/2015
	Processus d'adoption	Date prévue	Date effectuée	Responsable	Délai (jours)	État	No résolution
	Recommandation du CCU	20/05/2015	_/_/___			Non définie	
	Présentation au conseil	25/05/2015	_/_/___	Yvan Gatien, Directeur		Non définie	
	Décision du conseil	01/06/2015	_/_/___	Yvan Gatien, Directeur		Non définie	
No demande Date demande	Propriétaire / Emplacement			Demandeur		Demande annulée	Date complétée
2015-30232 07/05/2015	LEVEILLE ARMAND-COME 2755- RUE GIROUARD OUEST, Code invalide - District			LOUISE LÉVEILLÉ 2755 RUE GIROUARD OUEST		_/_/___	_/_/___
	Processus d'adoption	Date prévue	Date effectuée	Responsable	Délai (jours)	État	No résolution
	Recommandation du CCU	20/05/2015	_/_/___			Non définie	
	Présentation au conseil	25/05/2015	_/_/___	Yvan Gatien, Directeur		Non définie	
	Décision du conseil	01/06/2015	_/_/___	Yvan Gatien, Directeur		Non définie	
No demande Date demande	Propriétaire / Emplacement			Demandeur		Demande annulée	Date complétée
2015-30233 06/05/2015	SOEURS DE LA PRESENTATION DE MARIE (LES) 590- RUE GIROUARD OUEST, Code invalide - District			SOEURS DE LA PRESENTATION DE MARIE (LES) 650 RUE GIROUARD OUEST		_/_/___	_/_/___
	Processus d'adoption	Date prévue	Date effectuée	Responsable	Délai (jours)	État	No résolution
	Recommandation du CCU	20/05/2015	_/_/___			Non définie	
	Présentation au conseil	25/05/2015	_/_/___	Yvan Gatien, Directeur		Non définie	
	Décision du conseil	01/06/2015	_/_/___	Yvan Gatien, Directeur		Non définie	
No demande Date demande	Propriétaire / Emplacement			Demandeur		Demande annulée	Date complétée
2015-30235 07/05/2015	DUVAL JOCELYN 1605- RUE SAINT-ANTOINE, Code invalide - District			ANNE-RENÉE BILODEAU 1605 ST-ANTOINE		_/_/___	02/06/2015

Processus d'adoption		Date prévue	Date effectuée	Responsable	Délai (jours)	État	No résolution
Recommandation du CCU		20/05/2015	__/__/__			Non définie	
Présentation au conseil		25/05/2015	__/__/__	Yvan Gatien, Directeur		Non définie	
Décision du conseil		01/06/2015	__/__/__	Yvan Gatien, Directeur		Non définie	
No demande	Propriétaire / Emplacement			Demandeur		Demande annulée	Date complétée
2015-30237 11/05/2015	MENARD JONATHAN 2080- IMPASSE DUPRAS, Code invalide - District			DESMARAIS MARIKO 2080 IMPASSE DUPRAS		__/__/__	__/__/__
Processus d'adoption		Date prévue	Date effectuée	Responsable	Délai (jours)	État	No résolution
Recommandation du CCU		20/05/2015	__/__/__			Non définie	
Présentation au conseil		25/05/2015	__/__/__	Yvan Gatien, Directeur		Non définie	
Décision du conseil		01/06/2015	__/__/__	Yvan Gatien, Directeur		Non définie	
No demande	Propriétaire / Emplacement			Demandeur		Demande annulée	Date complétée
2015-30244 13/05/2015	COTE GUILLAUME 1450- RUE DES CASCADES, Code invalide - District			JOËLLE TURCOTTE 1460 RUE DES CASCADES		__/__/__	__/__/__
Processus d'adoption		Date prévue	Date effectuée	Responsable	Délai (jours)	État	No résolution
Recommandation du CCU		__/__/__	__/__/__			Non définie	
Présentation au conseil		__/__/__	__/__/__	Yvan Gatien, Directeur		Non définie	
Décision du conseil		__/__/__	__/__/__	Yvan Gatien, Directeur		Non définie	
No demande	Propriétaire / Emplacement			Demandeur		Demande annulée	Date complétée
2015-30256 20/05/2015	COTE GUILLAUME 1450- RUE DES CASCADES, Code invalide - District			FRANCIS NAULT 158 RANG DE L'ÉGLISE		__/__/__	__/__/__
Processus d'adoption		Date prévue	Date effectuée	Responsable	Délai (jours)	État	No résolution
Recommandation du CCU		02/06/2015	__/__/__			Non définie	
Présentation au conseil		08/06/2015	__/__/__	Yvan Gatien, Directeur		Non définie	
Décision du conseil		15/06/2015	__/__/__	Yvan Gatien, Directeur		Non définie	

No demande Date demande	Propriétaire / Emplacement			Demandeur			Demande annulée	Date complétée
2015-30257 21/05/2015	9086-4380 QUEBEC INC 845 865- AVENUE SAINTE-ANNE, Code invalide - District			9086-4380 QUEBEC INC 865 STE-ANNE			__/__/__	__/__/__
	Processus d'adoption	Date prévue	Date effectuée	Responsable	Délai (jours)	État	No résolution	
	Recommandation du CCU	02/06/2015	__/__/__			Non définie		
	Présentation au conseil	08/06/2015	__/__/__	Yvan Gatien, Directeur		Non définie		
	Décision du conseil	15/06/2015	__/__/__	Yvan Gatien, Directeur		Non définie		
No demande Date demande	Propriétaire / Emplacement			Demandeur			Demande annulée	Date complétée
2015-30258 21/05/2015	AUTOMOBILES F M INC 16070- AVENUE SAINT-LOUIS, Code invalide - District			GLOBE VISION 16070 AVE ST-LOUIS			__/__/__	__/__/__
	Processus d'adoption	Date prévue	Date effectuée	Responsable	Délai (jours)	État	No résolution	
	Recommandation du CCU	__/__/__	__/__/__			Non définie		
	Présentation au conseil	__/__/__	__/__/__	Yvan Gatien, Directeur		Non définie		
	Décision du conseil	__/__/__	__/__/__	Yvan Gatien, Directeur		Non définie		
No demande Date demande	Propriétaire / Emplacement			Demandeur			Demande annulée	Date complétée
2015-30263 25/05/2015	GESTION IMMOBILIERE LAMOUCHE INC 650- AVENUE DE L' HOTEL-DIEU, Code invalide - District			DANNY L'ABBÉE 10525 CH RAPIDE PLAT SUD			__/__/__	__/__/__
	Processus d'adoption	Date prévue	Date effectuée	Responsable	Délai (jours)	État	No résolution	
	Recommandation du CCU	02/06/2015	__/__/__			Non définie		
	Présentation au conseil	08/06/2015	__/__/__	Yvan Gatien, Directeur		Non définie		
	Décision du conseil	15/06/2015	__/__/__	Yvan Gatien, Directeur		Non définie		
No demande Date demande	Propriétaire / Emplacement			Demandeur			Demande annulée	Date complétée
2015-30265 25/05/2015	LAFLAMME PIERRE 13655- AVENUE DE L' EGLISE, Code invalide - District			LAFLAMME PIERRE 13655 AVENUE DE L'EGLISE			__/__/__	__/__/__
	Processus d'adoption	Date prévue	Date effectuée	Responsable	Délai (jours)	État	No résolution	
	Recommandation du CCU	__/__/__	__/__/__			Non définie		

Présentation au conseil	__/__/__	__/__/__	Yvan Gatien, Directeur		Non définie	
Décision du conseil	__/__/__	__/__/__	Yvan Gatien, Directeur		Non définie	

No demande Date demande	Propriétaire / Emplacement		Demandeur		Demande annulée	Date complétée	
2015-30267 25/05/2015	ARPIN MICHELLE 710- RUE DES SEMINARISTES, Code invalide - District		MARCEL FONTAINE 710 RUE DES SEMINARISTES		__/__/__	__/__/__	
	Processus d'adoption	Date prévue	Date effectuée	Responsable	Délai (jours)	État	No résolution
	Recommandation du CCU	02/06/2015	__/__/__			Non définie	
	Présentation au conseil	08/06/2015	__/__/__	Yvan Gatien, Directeur		Non définie	
	Décision du conseil	15/06/2015	__/__/__	Yvan Gatien, Directeur		Non définie	

No demande Date demande	Propriétaire / Emplacement		Demandeur		Demande annulée	Date complétée	
2015-30274 29/05/2015	LAVOIE JEAN-DENIS 719- RUE GIROUARD OUEST, Code invalide - District		LAVOIE JEAN-DENIS 719 RUE GIROUARD OUEST		__/__/__	__/__/__	
	Processus d'adoption	Date prévue	Date effectuée	Responsable	Délai (jours)	État	No résolution
	Recommandation du CCU	20/05/2015	__/__/__			Non définie	
	Présentation au conseil	25/05/2015	__/__/__	Yvan Gatien, Directeur		Non définie	
	Décision du conseil	01/06/2015	__/__/__	Yvan Gatien, Directeur		Non définie	

PIIA (Plan d'implantation et d'intégration architecturale)

Nombre de demandes : 15

Dérogation mineure

No demande Date demande	Propriétaire / Emplacement		Demandeur		Demande annulée	Date complétée	
2015-30238 11/05/2015	CHICOINE MICHELINE 6655- BOULEVARD LAURIER OUEST, Code invalide - District		Richard Dion Arpenteur-Géomètre 1995, Rue Girouard Ouest		__/__/__	__/__/__	
	Processus d'adoption	Date prévue	Date effectuée	Responsable	Délai (jours)	État	No résolution
	Réception de la demande	__/__/__	__/__/__	Danny Gignac, Tech. aménagement du territoire		Non définie	
	Recommandation du CCU	__/__/__	__/__/__	Lynda Cadorette, chef planification		Non définie	
	Décision du Conseil en séance plénière	__/__/__	__/__/__	Yvan Gatien, Directeur		Non définie	

	Avis public dans les journeaux	__/__/__	__/__/__			Non définie	
	Assemblée du Conseil et entrée en vigueur	__/__/__	__/__/__	Yvan Gatien, Directeur		Non définie	
No demande Date demande	Propriétaire / Emplacement			Demandeur		Demande annulée	Date complétée
2015-30246 15/05/2015	LAROCQUE MARC 16655- AVENUE GEORGES-AIME, Code invalide - District			LAROCQUE MARC 16675 AVENUE GERARD-PRESSEAU		19/05/2015	19/05/2015
	Processus d'adoption	Date prévue	Date effectuée	Responsable	Délai (jours)	État	No résolution
	Réception de la demande	__/__/__	14/05/2015	Danny Gignac, Tech. aménagement du territoire		Non définie	
	Décision du Conseil en séance plénière	25/05/2015	__/__/__	Yvan Gatien, Directeur		Non définie	
	Assemblée du Conseil et entrée en vigueur	06/07/2015	__/__/__	Yvan Gatien, Directeur		Non définie	
	Recommandation du CCU	20/05/2015	__/__/__	Lynda Cadorette, chef planification		Non définie	
	Avis public dans les journeaux	__/__/__	__/__/__		15	Non définie	
No demande Date demande	Propriétaire / Emplacement			Demandeur		Demande annulée	Date complétée
2015-30247 15/05/2015	ST-JACQUES MICHEL 5445- RUE DU PERE-MARION, Code invalide - District			ST-JACQUES MICHEL 5840 RUE DES SEIGNEURS EST		19/05/2015	19/05/2015
	Processus d'adoption	Date prévue	Date effectuée	Responsable	Délai (jours)	État	No résolution
	Réception de la demande	__/__/__	__/__/__	Danny Gignac, Tech. aménagement du territoire		Non définie	
	Recommandation du CCU	20/05/2015	__/__/__	Lynda Cadorette, chef planification		Non définie	
	Décision du Conseil en séance plénière	__/__/__	__/__/__	Yvan Gatien, Directeur		Non définie	
	Avis public dans les journeaux	__/__/__	__/__/__			Non définie	
	Assemblée du Conseil et entrée en vigueur	__/__/__	__/__/__	Yvan Gatien, Directeur		Non définie	
No demande Date demande	Propriétaire / Emplacement			Demandeur		Demande annulée	Date complétée
2015-30262 20/05/2015	HARDY PHILIPPE-OLIVIER 2720- AVENUE BOURDAGES NORD, Code invalide - District			Richard Dion Arpenteur-Géomètre 1995, Rue Girouard Ouest		__/__/__	__/__/__
	Processus d'adoption	Date prévue	Date effectuée	Responsable	Délai (jours)	État	No résolution
	Recommandation du CCU	03/06/2015	__/__/__	Lynda Cadorette, chef planification		Non définie	

Avis public dans les journeaux	_/_/___	_/_/___		15	Non définie	
Assemblée du Conseil et entrée en vigueur	06/07/2015	_/_/___	Yvan Gatien, Directeur		Non définie	
Réception de la demande	_/_/___	20/05/2015	Danny Gignac, Tech. aménagement du territoire		Non définie	
Décision du Conseil en séance plénière	08/06/2015	_/_/___	Yvan Gatien, Directeur		Non définie	

Dérogation mineure

Nombre de demandes : 4

Demande d'avis urbanistique au CCU					
No demande Date demande	Propriétaire / Emplacement	Demandeur		Demande annulée	Date complétée
2015-30241 12/05/2015	KOKA SULEYMAN 575- AVENUE MONDOR, Code invalide - District	DEA INC. 466 CHEMIN DES PATRIOTES		_/_/___	_/_/___

Demande d'avis urbanistique au CCU

Nombre de demandes : 1

Modification d'un règlement d'urbanisme local (MRU)							
No demande Date demande	Propriétaire / Emplacement		Demandeur			Demande annulée	Date complétée
2015-30223 05/05/2015	LEMIEUX JOCELYN 15345- AVENUE LEMIEUX, Code invalide - District		LEMIEUX JOCELYN 15345 AV LEMIEUX # 1			_/_/___	_/_/___
	Processus d'adoption	Date prévue	Date effectuée	Responsable	Délai (jours)	État	No résolution
	Décision du Conseil en séance plénière	25/05/2015	25/05/2015	Yvan Gatien, Directeur		Non définie	
	Entrée en vigueur du règlement	_/_/___	_/_/___	Yvan Gatien, Directeur		Non définie	
	Recommandation du CCU	20/05/2015	20/05/2015	Lynda Cadorette, chef planification		Non définie	
	Avis de motion en assemblée publique du Conseil	_/_/___	_/_/___	Yvan Gatien, Directeur		Non définie	
	Réception de la demande	_/_/___	30/04/2015	Danny Gignac, Tech. aménagement du territoire		Non définie	
No demande Date demande	Propriétaire / Emplacement		Demandeur			Demande annulée	Date complétée
2015-30231 07/05/2015	GESTION MEMPHRE 2000 INC 7700- AVENUE DUPLESSIS, Code invalide - District		AGROCENTRE SAINT-HYACINTHE INC 7605 AVENUE DUPLESSIS			_/_/___	_/_/___
	Processus d'adoption	Date prévue	Date effectuée	Responsable	Délai (jours)	État	No résolution
	Réception de la demande	_/_/___	06/05/2015	Danny Gignac, Tech. aménagement du territoire		Non définie	
	Recommandation du CCU	20/05/2015	20/05/2015	Lynda Cadorette, chef planification		Non définie	

Décision du Conseil en séance plénière	25/05/2015	25/05/2015	Lynda Cadorette, chef planification		Non définie	
Avis de motion en assemblée publique du Conseil	_/_/___	_/_/___	Yvan Gatien, Directeur		Non définie	
Entrée en vigueur du règlement	_/_/___	_/_/___	Yvan Gatien, Directeur		Non définie	

No demande Date demande	Propriétaire / Emplacement		Demandeur			Demande annulée	Date complétée
2015-30249 15/05/2015	BETONS PREFABRIQUES SYM-TECH INC (LES) 8600- AVENUE OUMET, Code invalide - District		Ville de Saint-Hyacinthe			_/_/___	_/_/___
Processus d'adoption		Date prévue	Date effectuée	Responsable	Délai (jours)	État	No résolution
Décision du Conseil en séance plénière		08/06/2015	_/_/___			Non définie	
Avis de motion en assemblée publique du Conseil		15/06/2015	_/_/___	Yvan Gatien, Directeur		Non définie	
Entrée en vigueur du règlement		27/08/2015	_/_/___	Yvan Gatien, Directeur		Non définie	
Réception de la demande		_/_/___	_/_/___			Non définie	
Recommandation du CCU		03/06/2015	_/_/___	Danny Gignac, Tech. aménagement du territoire		Non définie	

Modification d'un règlement d'urbanisme local (MRU)

Nombre de demandes : 3

Modification d'un règlement d'urbanisme régional

No demande Date demande	Propriétaire / Emplacement		Demandeur			Demande annulée	Date complétée
2015-30242 12/05/2015	GILL JACQUES 4980- RUE SAINT-PIERRE OUEST, Code invalide - District		Gestion Rodier			_/_/___	_/_/___

Modification d'un règlement d'urbanisme régional

Nombre de demandes : 1

Demande au CCU visant à approuver un plan de lotissement

No demande Date demande	Propriétaire / Emplacement		Demandeur			Demande annulée	Date complétée
2015-30248 15/05/2015	9137-4744 QUEBEC INC BOULEVARD LAURIER OUEST, Code invalide - District		9137-4744 QUEBEC INC 5955 BOULEVARD LAURIER OUEST			25/05/2015	25/05/2015
Processus d'adoption		Date prévue	Date effectuée	Responsable	Délai (jours)	État	No résolution
Présentation au conseil		_/_/___	_/_/___	Yvan Gatien, Directeur		Non définie	
Décision du conseil		_/_/___	_/_/___	Yvan Gatien, Directeur		Non définie	
Recommandation du CCU		02/06/2015	_/_/___	Yvan Gatien, Directeur		Non définie	

No demande Date demande	Propriétaire / Emplacement	Demandeur		Demande annulée	Date complétée		
2015-30268 25/05/2015	CARTON UNIPACK INC AVENUE GEORGES-AIME, Code invalide - District	CARTON UNIPACK INC CASE POSTALE 134		__/__/__	__/__/__		
	Processus d'adoption	Date prévue	Date effectuée	Responsable	Délai (jours)	État	No résolution
	Recommandation du CCU	03/06/2015	__/__/__	Lynda Cadorette, chef planification		Non définie	
	Présentation au conseil	08/06/2015	__/__/__	Yvan Gatien, Directeur		Non définie	
	Décision du conseil	__/__/__	__/__/__	Yvan Gatien, Directeur		Non définie	

Demande au CCU visant à approuver un plan de lotissement

Nombre de demandes : 2

Demande d'attestation d'usage					
No demande Date demande	Propriétaire / Emplacement	Demandeur		Demande annulée	Date complétée
2015-30222 05/05/2015	FERME PIERRE LAFLAMME & FILS SENC 7920- 2E RANG, Code invalide - District	FERME PIERRE LAFLAMME & FILS SENC 7920 2E RANG		__/__/__	__/__/__
2015-30229 06/05/2015	THI NGUYET PHAN 992- RUE DES CASCADES, Code invalide - District	THI NGUYET PHAN 980 RUE DES CASCADES # 7		__/__/__	07/05/2015
2015-30276 28/05/2015	VILLE DE SAINT-HYACINTHE RUE BARRE, Code invalide - District	SAINT-HYACINTHE TECHNOPOLE 1000, RUE DESSAULLES		__/__/__	01/06/2015

Demande d'attestation d'usage

Nombre de demandes : 3

Demande de modification PIIA reliée au permis					
No demande Date demande	Propriétaire / Emplacement	Demandeur		Demande annulée	Date complétée
2015-30245 13/05/2015	THERIAULT VALTERE 2630- RUE GIROUARD OUEST	THERIAULT VALTERE 2630 RUE GIROUARD OUEST		__/__/__	__/__/__
2015-30266 25/05/2015	OFFICE MUNICIPAL D'HABITATION DE LA VILLE DE SAINT-HYAC 585 1630- IMPASSE EUGENE-TREMBLAY, Code invalide - District	Atelier Goyette Architecture inc. 2250, rue Girouard Ouest, Suite 21		__/__/__	__/__/__

Demande de modification PIIA reliée au permis

Nombre de demandes : 2

Demande d'accès à l'information					
No demande Date demande	Propriétaire / Emplacement	Demandeur		Demande annulée	Date complétée
2015-30253 20/05/2015	CAMPEAU ROXANNE 1710- AVENUE DE DIEPPE, Code invalide - District	CAMPEAU ROXANNE 1710 AVENUE DE DIEPPE		__/__/__	20/05/2015
2015-30254 08/05/2015	DAVIAU CHRISTIANE 1200- RUE GAUTHIER, Code invalide - District	LABORATOIRES DE LA MONTÉRÉGIE 4000 BERARD		__/__/__	20/05/2015

Demande d'accès à l'information

Nombre de demandes : 2

Demande d'attestation de droit acquis				
2015-30279 27/05/2015	IMPRIMERIE MARTIN INC 1280- RUE BRUNETTE OUEST, Code invalide - District	LES SERVICES EXP INC 30 RUE DUFFERIN	__/__/__	02/06/2015

Demande d'attestation de droit acquis

Nombre de demandes : 1

Demande de prolongement services municipaux				
2015-30261 22/05/2015	CONSTRUCTION JOCELYN MARTEL INC AVENUE RIGAUD, Code invalide - District	CONSTRUCTION JOCELYN MARTEL INC 12850 AVENUE WILSON	__/__/__	__/__/__

Demande de prolongement services municipaux

Nombre de demandes : 1

Demande d'analyse réglementaire (ÉTUDE)				
2015-30227 06/05/2015	MAILHOT DENIS 1105- AVENUE DES ATELIERS, Code invalide - District	DANNY LÉTOURNEAU	__/__/__	22/05/2015
2015-30236 08/05/2015	VILLE DE SAINT-HYACINTHE AVENUE PINARD, Code invalide - District	Christian Overbeek	__/__/__	__/__/__
2015-30239 11/05/2015	MENARD STEEVE 8320- CHEMIN DU RAPIDE-PLAT SUD, Code invalide - District	MENARD STEEVE 8320 CHEMIN DU RAPIDE-PLAT SUD	__/__/__	__/__/__
2015-30252 20/05/2015	RICHER CELINE 2300- RUE SAINT-PIERRE OUEST, Code invalide - District		__/__/__	20/05/2015
2015-30269 21/05/2015	VASKUTHY ANNIE 1055- AVENUE BOURGET, Code invalide - District		__/__/__	__/__/__

Demande d'analyse réglementaire (ÉTUDE)

Nombre de demandes : 5

Demande d'analyse agricole (CPTAQ)				
2015-30157 27/05/2015	FERME G E GIARD SENC CHEMIN GIARD, Code invalide - District	FERME G E GIARD SENC 3795 CHEMIN GIARD	__/__/__	__/__/__

Demande d'analyse agricole (CPTAQ)

Nombre de demandes : 1

Avis de changement de numéro civique				
2015-30219 04/05/2015	LETOURNEAU SIMON 5895- RUE FRONTENAC, Code invalide - District	LETOURNEAU SIMON 144 AVENUE DORION	__/__/__	08/05/2015
2015-30220 05/05/2015	DESLANDES ALAIN 7190 7200- BOULEVARD LAURIER OUEST, Code invalide - District	DESLANDES ALAIN 15425 IMPASSE DE L'OISELET	__/__/__	21/05/2015

2015-30221 05/05/2015	CONSTRUCTIONS PALARDY INC (LES) 5600- RUE DES SEIGNEURS EST	CONSTRUCTIONS PALARDY INC (LES) 8625 GRAND RANG	__/__/__	05/05/2015
2015-30224 05/05/2015	BEAUREGARD RÉNALD 15485- CARRE RENE-BELISLE, Code invalide - District	BEAUREGARD RÉNALD 6610, RUE FRONTENAC	__/__/__	05/05/2015
2015-30225 06/05/2015	BEAUREGARD RÉNALD 15495- CARRE RENE-BELISLE, Code invalide - District	BEAUREGARD RÉNALD 6610, RUE FRONTENAC	__/__/__	06/05/2015
2015-30234 07/05/2015	9122-6787 QUEBEC INC 2185- RUE LAMBERT-SARAZIN, Code invalide - District	9122-6787 QUEBEC INC 775 BOUL LEMIRE	__/__/__	07/05/2015
2015-30240 11/05/2015	9072-9633 QUEBEC INC 5474- RUE MARTINEAU, Code invalide - District	JEAN-LUC POULIN CONSULTANT POUR ROGERS 880, LEDUC	__/__/__	26/05/2015
2015-30243 13/05/2015	GESTION MEMPHRE 2000 INC AVENUE DUPLESSIS, Code invalide - District	GESTION MEMPHRE 2000 INC 350 RUE JOHNSON EST	__/__/__	__/__/__
2015-30250 19/05/2015	PELLETIER JEAN-FRANÇOIS 15360- CARRE RENE-BELISLE, Code invalide - District	PELLETIER JEAN-FRANÇOIS 12788, RUE YAMASKA	__/__/__	19/05/2015
2015-30251 19/05/2015	PELLETIER JEAN-FRANÇOIS 15370- CARRE RENE-BELISLE, Code invalide - District	PELLETIER JEAN-FRANÇOIS 12788, RUE YAMASKA	__/__/__	19/05/2015
2015-30259 22/05/2015	LES ENTREPRISES GILLES DUQUETTE 8171 8177- BOULEVARD CASAVANT OUEST, Code invalide - Distric		__/__/__	__/__/__
2015-30260 22/05/2015	ENTREPRISES GILLES DUQUETTE ET FILS 8161- BOULEVARD CASAVANT OUEST, Code invalide - District	ENTREPRISES GILLES DUQUETTE ET FILS	__/__/__	__/__/__
2015-30271 26/05/2015	ST-HYACINTHE CHRYSLER JEEP DODGE INC 2765 2789- RUE SICOTTE, Code invalide - District	ST-HYACINTHE CHRYSLER JEEP DODGE INC 1155 BOULEVARD CHOQUETTE	__/__/__	26/05/2015
2015-30273 28/05/2015	9122-6787 QUEBEC INC 2195- RUE LAMBERT-SARAZIN, Code invalide - District	9122-6787 QUEBEC INC 775 BOUL LEMIRE	__/__/__	28/05/2015

Avis de changement de numéro civique

Nombre de demandes : 14

Avis d'incendie

2015-30255 20/05/2015	CARDINAL SUZANNE 7975- RUE FRONTENAC, Code invalide - District	CARDINAL SUZANNE 7975 RUE FRONTENAC	__/__/__	__/__/__
2015-30270 26/05/2015	TETREAUULT SYLVAIN 1590- RUE MARGUERITE-BOURGEOYS, Code invalide - District	TETREAUULT SYLVAIN 2369 AV SYLVA-CLAPIN	__/__/__	__/__/__

Avis d'incendie

Nombre de demandes : 2

Nombre total des demandes : 58



VILLE DE SAINT-HYACINTHE

Rapport mensuel du mois de mai 2015

No permis	Propriétaire / Adresse	Arpenteur	Emplacement / Cadastre / Matricule	Lots projetés	Parc et espace vert	Montant
2015-20016	ST-HYACINTHE CHRYSLER JEEP DODGE IN 1155 BOULEVARD CHOQUETTE	Dominique Gingras Arpenteur-Géomètre 1995, Rue Girouard Ouest	2765- RUE SICOTTE, Code invalide - District Cadastres: 1966020,1966022	Cadastres: 1966020, 1966022	0,00 \$	0,00 \$
No demande	SAINT-HYACINTHE	Saint-Hyacinthe (Québec)				
2015-20022	J2S 0C4	Plan FM3657 Minute 5546	4653-96-5569-0-000-0000			

Correction de lot - report d'une dimension de lot suite à une correction de lot survenue en 1993.

No permis	Propriétaire / Adresse	Arpenteur	Emplacement / Cadastre / Matricule	Lots projetés	Parc et espace vert	Montant
2015-20017	CORDEAU MICHEL 4135 RUE DES SEIGNEURS EST	Jean-Yves Tremblay Arpenteur-Géomètre 735, Avenue Sainte-Anne	4135- RUE DES SEIGNEURS EST, Code invalide - District Cadastres: 2037341,2038971	Cadastres: 5701957	0,00 \$	100,00 \$
No demande	SAINT-HYACINTHE	Saint-Hyacinthe (Québec)				
2015-20023	J2R 1Y3	Plan 15-118 Minute 16317	5155-34-7615-0-000-0000			

Remembrement de deux lots pour nouvelle construction accessoire.

No permis	Propriétaire / Adresse	Arpenteur	Emplacement / Cadastre / Matricule	Lots projetés	Parc et espace vert	Montant
2015-20018	FONTAINE MAURICE 2789 RUE GIROUARD OUEST	Dominique Gingras Arpenteur-Géomètre 1995, Rue Girouard Ouest	2789- RUE GIROUARD OUEST, Code invalide - District Cadastres: 1965962,1965963	Cadastres: 1965962, 1965963	0,00 \$	100,00 \$
No demande	SAINT-HYACINTHE	Saint-Hyacinthe (Québec)				
2015-20027	J2S 3B6	Plan DG0758 Minute 1089	4753-23-2967-0-000-0000			

Correction de lot afin de revoir la limite latérale mitoyenne entre deux résidence jumelée.

No permis	Propriétaire / Adresse	Arpenteur	Emplacement / Cadastre / Matricule	Lots projetés	Parc et espace vert	Montant
2015-20019	JOBIN NICOLAS 3465 CHEMIN GIARD	Richard Dion Arpenteur-Géomètre 1995, Rue Girouard Ouest	3465- CHEMIN GIARD, Code invalide - District Cadastres: 5031441,5031440	Cadastres: 5695781, 5695782	0,00 \$	150,00 \$
No demande	SAINT-HYACINTHE	Saint-Hyacinthe (Québec)				
2015-20019	J2T 5J8	Plan RD6848 Minute 13054	4956-90-0667-0-000-0000			

Remplacement de lot afin d'agrandir le terrain vacant adjacent jusqu'à la limite de propriété.

No permis	Propriétaire / Adresse	Arpenteur	Emplacement / Cadastre / Matricule	Lots projetés	Parc et espace vert	Montant
2015-20020	FERME DU RAPIDE SNC 8420 CHEMIN DU RAPIDE-PLAT NORD	Jean-Yves Tremblay Arpenteur-Géomètre 735, Avenue Sainte-Anne	5000- CHEMIN DE SAINT-BARNABE, Code invalide - Dist Cadastres: 1702184,1702752	Cadastres: 5668034, 5668035	0,00 \$	150,00 \$
No demande	SAINT-HYACINTHE	Saint-Hyacinthe (Québec)				
2015-20014	J2R 1H6	Plan 93121 Minute 16209	4961-04-8576-0-000-0000			

Remplacement de lot (reconfiguration de lot afin d'inclure des bâtiments à l'intérieur de l'emplacement résidentiel)

No permis	Propriétaire / Adresse	Arpenteur	Emplacement / Cadastre / Matricule	Lots projetés	Parc et espace vert	Montant
2015-20021	COTE MADELEINE 6555 4E RANG	Richard Dion Arpenteur-Géomètre 1995, Rue Girouard Ouest	6555- 4E RANG, Code invalide - District Cadastres: 1840730	Cadastres: 5703561, 5703562	279,20 \$	150,00 \$
No demande	SAINT-HYACINTHE	Saint-Hyacinthe (Québec)				
2015-20025	J2R 2C8	Plan RD6847 Minute 13069	5456-02-1481-0-000-0000			

Création d'un lot à bâtir en vertu des articles 101 à 103 de la LPTAA (emplacement résidentiel de 3000 m.c)

No permis	Propriétaire / Adresse	Arpenteur	Emplacement / Cadastre / Matricule	Lots projetés	Parc et espace vert	Montant
2015-20022	NICHOLS RICHARD 7560 GRAND RANG	Dominique Gingras Arpenteur-Géomètre 1995, Rue Girouard Ouest	7560- GRAND RANG, Code invalide - District Cadastres: 5349066,5349065	Cadastres: 5715262, 5715263,	0,00 \$	150,00 \$
No demande	SAINT-HYACINTHE	Saint-Hyacinthe (Québec)				
2015-20028	J2S 9B2	Plan DG0511-S2 Minute 1095 et 1096	4353-57-6198-0-000-0000			

Création d'une parcelle à titre transitoire afin d'agrandir un emplacement résidentiel vacante à même un terrain déjà construit bénéficiant de droits acquis - remembrement systématique.

No permis	Propriétaire / Adresse	Arpenteur	Emplacement / Cadastre / Matricule	Lots projetés	Parc et espace vert	Montant
2015-20023	OEUVRE ANTOINE GIROUARD (L) 650 RUE GIROUARD EST	François Malo Arpenteur-Géomètre 1995, Rue Girouard Ouest	RUE JOHNSON EST, Code invalide - District Cadastres: 1701917,3975345,3900121	Cadastres: 5704369, 5704370	0,00 \$	150,00 \$
No demande	SAINT-HYACINTHE	Saint-Hyacinthe (Québec)				
2015-20026	J2S 2Y2	Plan FM3649 Minute 5598	4756-24-2022-0-000-0000			

Remplacement de lot visant à créer un terrain distinct destiné à l'implantation d'une tour à bureau

	<i>Nombre permis</i>	<i>Parc et espace vert</i>	<i>Montant total</i>	<i>Grand total</i>
Mensuel:	8	279,20 \$	950,00 \$	1 229,20 \$
Cumulatif jusqu'à fin mai :	23	2 162,30 \$	4 400,00 \$	6 562,30 \$
Annuel:	24	2 162,30 \$	4 700,00 \$	6 862,30 \$