

# RAPPORT DE CONSTRUCTION 2015



**DÉCEMBRE**

# TABLE DES MATIÈRES

---

Tableaux comparatifs	
Nombre de permis émis .....	3
Valeur des travaux des permis .....	4
Unités de logements créées .....	5
Compilation des permis – Rapport mensuel .....	6
Rapport comparatif par regroupement des types de permis .....	7
Analyse par catégorie d'immeuble .....	9
Rapport comparatif par catégorie d'immeuble .....	11
Rapport comparatif pour l'intervalle du mois de décembre 2015 .....	16
Liste des permis généraux et certificats émis	
Catégorie d'immeuble – Agricole .....	21
Catégorie d'immeuble – Commercial .....	22
Catégorie d'immeuble – Industriel .....	25
Catégorie d'immeuble – Institutionnel et gouvernemental .....	27
Catégorie d'immeuble – Résidentiel .....	28
Rapport des dossiers d'urbanisme .....	32
Permis de lotissement .....	36

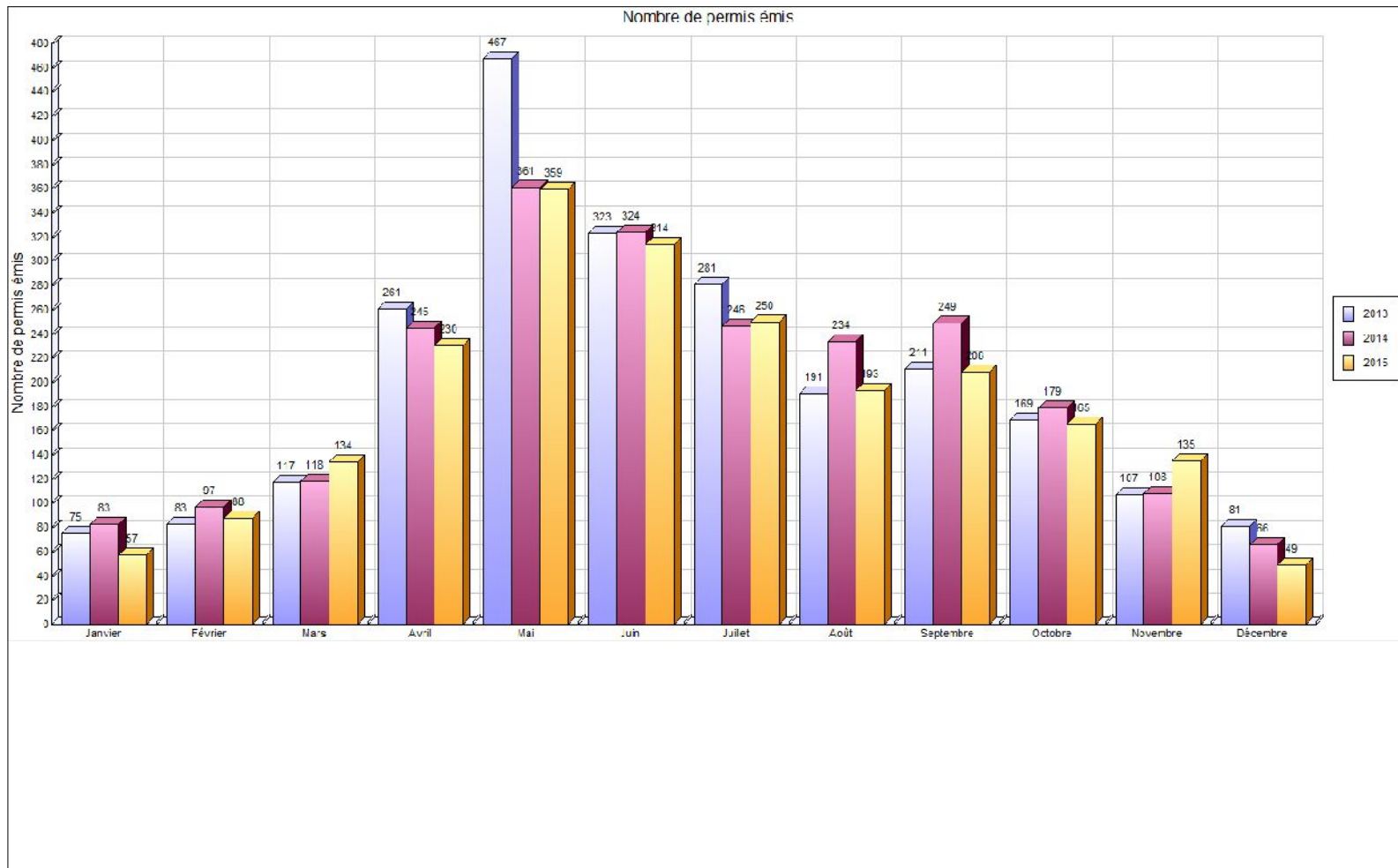

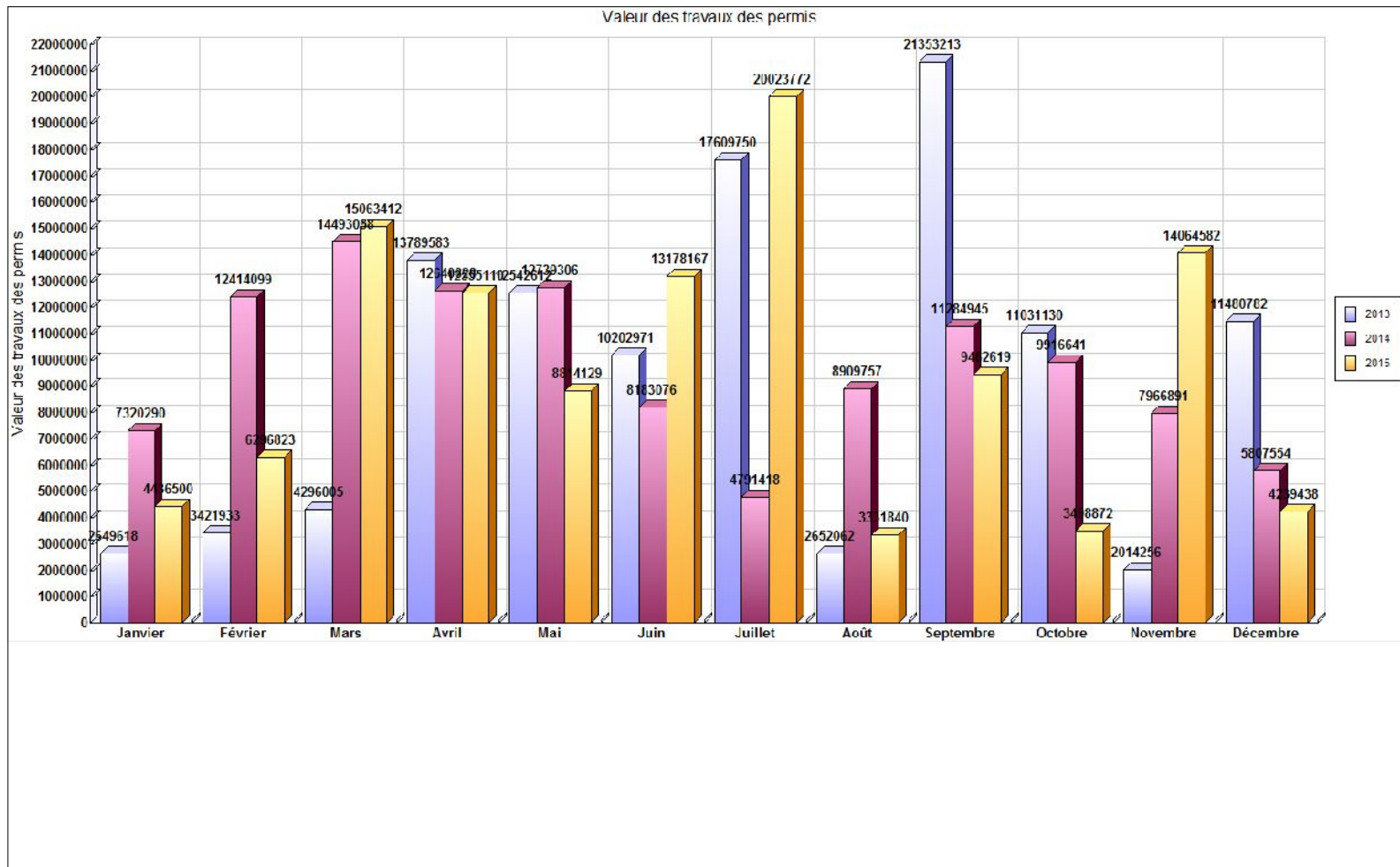

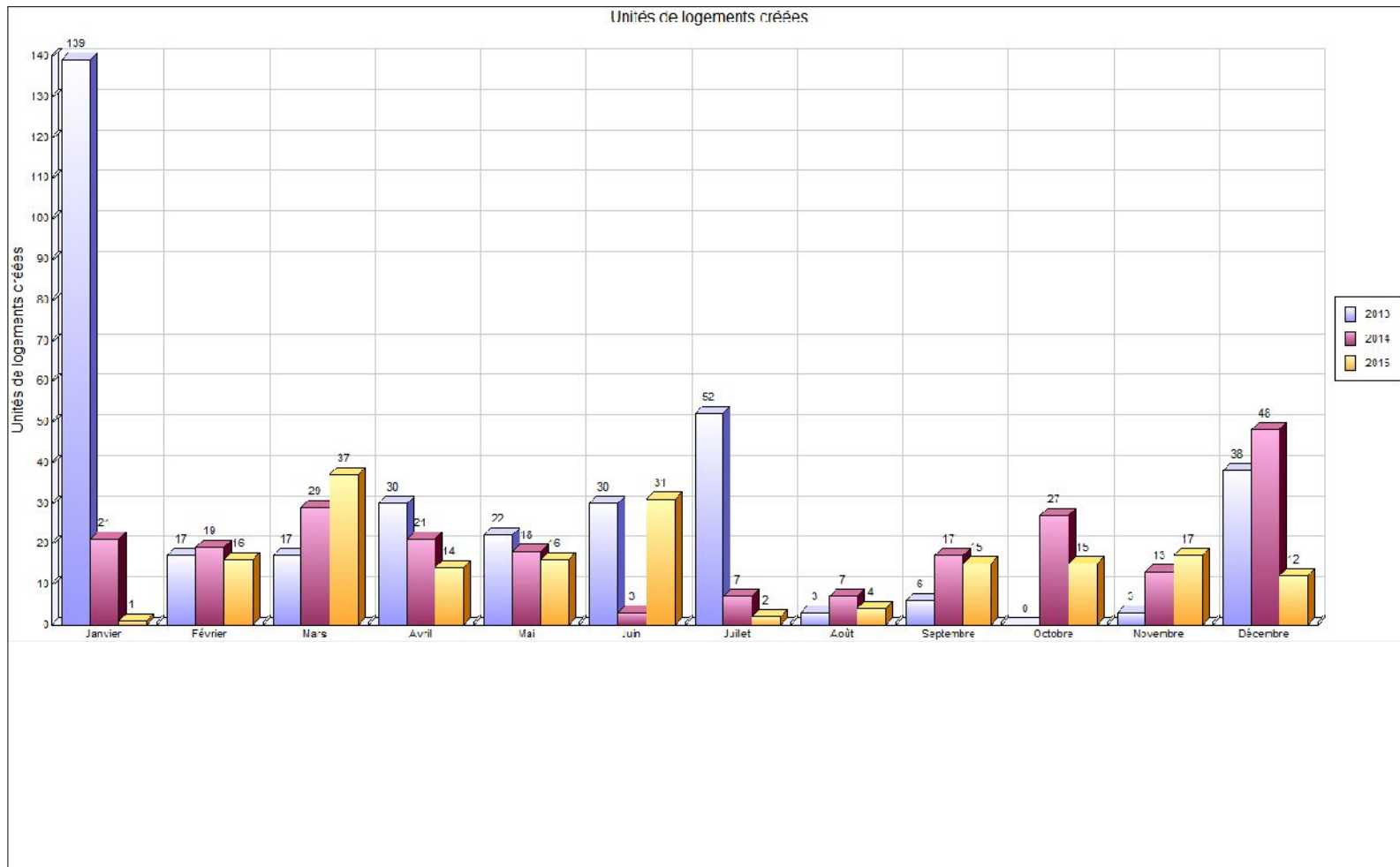

## COMPILATION DES PERMIS - RAPPORT MENSUEL

MUNICIPALITÉ: Saint-Hyacinthe

Année: 2015

Nombre de permis	Usage			RÉSIDENTIEL						COMMERCIAL						INDUSTRIEL						INSTITU. & PUBLIC						AGRICOLE						LOCALISATION			
	Bâtiment			PRINC.			ACC.			PRINC.			ACC.			PRINC.			ACC.			PRINC.			ACC.			PRINC.			ACC.			PU	SECT	PPR	
	Travaux			N	A	R	N	A	R	N	A	R	N	A	R	N	A	R	N	A	R	N	A	R	N	A	R	N	A	R	ZI	ZS					
Janvier	0	3	25	2	0	0	1	0	5	0	0	0	0	1	1	0	0	0	0	0	3	0	0	0	0	0	0	0	0	0	0	0					
Février	5	1	21	3	0	0	0	1	3	0	0	0	0	0	1	0	0	0	0	0	1	0	0	0	0	0	1	0	0	0	0						
Mars	10	4	34	3	0	0	1	3	10	0	0	1	0	0	2	0	0	0	0	0	4	0	0	0	0	0	1	1	0	0	0						
Avril	12	6	73	17	1	0	1	0	7	0	0	0	0	1	0	0	0	0	1	1	2	0	0	0	0	0	0	0	1	0	0						
Mai	11	3	87	24	3	2	0	0	6	0	0	0	0	0	0	1	0	0	0	0	2	3	0	0	1	0	0	1	1	0	0						
Juin	7	9	65	34	4	1	1	2	10	0	0	0	0	2	2	0	0	0	0	0	4	1	0	0	1	0	0	0	0	2	0						
Juillet	2	10	70	19	0	1	1	1	7	0	0	0	1	0	1	0	0	0	0	0	0	0	0	0	0	1	0	1	0	0	0						
Août	3	4	49	16	3	1	0	2	1	0	0	0	0	1	0	0	0	0	0	0	0	1	0	0	0	1	0	0	0	0	0						
Septembre	6	7	51	16	1	0	1	0	5	0	0	0	0	1	0	0	0	0	0	0	0	1	0	0	0	0	1	0	0	0	0						
Octobre	6	6	37	15	0	0	0	1	8	0	0	0	0	0	0	1	0	0	0	0	1	0	0	0	1	0	0	0	0	0	0						
Novembre	7	4	32	4	0	1	1	0	5	0	0	0	0	1	3	0	0	0	0	0	1	1	0	0	0	0	0	0	0	1	0						
Décembre	2	2	9	6	0	0	1	0	3	0	0	0	1	0	0	0	0	0	0	0	1	0	0	0	0	0	1	0	0	0	0						
<b>TOTAL</b>	<b>71</b>	<b>59</b>	<b>553</b>	<b>159</b>	<b>12</b>	<b>6</b>	<b>8</b>	<b>10</b>	<b>70</b>	<b>0</b>	<b>0</b>	<b>1</b>	<b>2</b>	<b>7</b>	<b>10</b>	<b>2</b>	<b>0</b>	<b>0</b>	<b>1</b>	<b>2</b>	<b>19</b>	<b>6</b>	<b>0</b>	<b>0</b>	<b>3</b>	<b>1</b>	<b>3</b>	<b>4</b>	<b>3</b>	<b>3</b>	<b>0</b>	<b>0</b>	<b>0</b>	<b>0</b>			

<b>PRINC.</b> : Bâtiment principal	RCI	}	<b>PU</b> : Périmètre d'urbanisation
<b>ACC.</b> : Bâtiment accessoire			<b>SECT</b> : Secteur agricole au RCI (A1 à A6)
<b>N</b> : Nouvelle construction			<b>PPR</b> : Périmètre de protection rapproché
<b>A</b> : Agrandissement, addition d'étage			<b>ZI</b> : Zone d'interdiction
<b>R</b> : Réparation, rénovation			<b>ZS</b> : Zone sensible

- Notes: 1) Bâtiment accessoire: remise à des fins agricoles, commerciales, résidentielles, industrielles, récréatives, silo, ouvrage d'entreposage des déjections animales.  
 2) Nouvelle construction exclue: enseigne, installation septique.



Regroupement / Type de permis	décembre 2015				Cumulatif au 31 décembre 2015				décembre 2014				Cumulatif au 31 décembre 2014			
	Log. Créés	Émis	Valeur	Montant	Log. Créés	Émis	Valeur	Montant	Log. Créés	Émis	Valeur	Montant	Log. Créés	Émis	Valeur	Montant
<b>Urbanisme</b>																
Abattage d'arbres						18	57 900.00	300.00		1		25.00		28	12 800.00	600.00
Abattage d'arbres (Grande surface)														1		25.00
Agrandissement de bâtiment		2	150 000.00	375.00	2	80	21 977 100.00	53 456.50		1	65 000.00	130.00	21	91	30 161 938.00	50 951.32
Arrosage						165		8 300.00						164		4 075.00
Bâtiment accessoire / de service		7	36 000.00	350.00		193	2 483 025.00	12 935.00						197	3 933 016.00	13 600.00
Bâtiment temporaire		1	1.00	200.00		24	4 627.00	5 600.00						25	11 150.00	3 400.00
Captage des eaux souterraines (Puits)						5	35 340.00	258.75						8	9 305.00	400.00
Changement d'usage ou de destination		2		100.00		88	201 751.00	8 840.00		10	10 000.00	900.00		105	497 500.00	10 666.00
Clôture		1	12 000.00	50.00		117	321 649.00	5 700.00		1	6 000.00	50.00		101	301 763.00	5 000.00
Construction Nouvelle	12	4	2 700 000.00	5 025.00	168	84	55 991 885.00	92 817.50	47	8	4 985 000.00	6 680.00	198	102	45 999 038.00	66 896.50
Démolition		1	3 450.00	50.00		52	495 450.00	2 827.57		4	254 814.00	500.00		56	854 038.00	3 200.00
Déplacement d'une construction						2	100.00	100.00						2	80 000.00	210.00
Enseigne		6	30 186.00	250.00		113	571 487.00	6 125.00		11	30 740.00	550.00		112	482 328.00	5 891.80
Installation septique						46	631 276.00	2 250.00						26	220 600.00	1 300.00
Lavethon														2		
Muret						2	20 400.00	100.00						2	30 000.00	100.00
Occupation		1	1.00	100.00		6	1.00	400.00						8		800.00
Opération - Deux générations / Bi-générations (Renouvellement)						36		14 000.00						36		11 845.00
Piscine						106	1 232 526.00	6 196.25						97	1 013 815.00	5 083.00
Réparation d'une construction						6	107 366.00	190.00						28	902 331.00	2 478.01
Stationnement						20	985 277.00	1 327.50						23	2 291 900.00	1 630.00
Terrasse saisonnière						14	6 000.00	2 450.00						13	14 000.00	1 250.00
Transformation / Rénovation de bâtiment		14	1 307 800.00	3 447.25	10	651	29 835 604.00	86 802.31	1	18	426 000.00	1 250.00	11	698	29 585 441.00	76 634.28
Travaux sur la rive / Littoral / Plaine inondable						5	6 500.00	300.00		1	30 000.00	60.00		5	66 900.00	282.00
Vente de garage/Bazar						18		850.00						22		1 100.00
Vente temporaire / Saisonnière						1		50.00		1		100.00		1		100.00
<b>Total</b>	<b>12</b>	<b>39</b>	<b>4 239 438.00</b>	<b>9 947.25</b>	<b>180</b>	<b>1 852</b>	<b>114 965 264.00</b>	<b>312 176.38</b>	<b>48</b>	<b>56</b>	<b>5 807 554.00</b>	<b>10 245.00</b>	<b>230</b>	<b>1 953</b>	<b>116 467 863.00</b>	<b>267 517.91</b>

Regroupement / Type de permis	décembre 2015				Cumulatif au 31 décembre 2015				décembre 2014				Cumulatif au 31 décembre 2014			
	Log. Créés	Émis	Valeur	Montant	Log. Créés	Émis	Valeur	Montant	Log. Créés	Émis	Valeur	Montant	Log. Créés	Émis	Valeur	Montant
<b>Travaux publics</b>																
Raccordement services d'aqueduc et d'égouts		3		270.18		107		9 456.30		5		412.50		136		11 220.00
Travaux dans l'emprise de rue		2		239.40		28		3 212.20		2		200.00		27		2 719.70
Travaux dans l'emprise de rue - Sciage de bordures et trottoirs						43		18 527.71						44		18 406.37
Travaux dans l'emprise de rue - Réfection de bordures et trottoir						6		24 551.59								
Utilisation de l'emprise de rue et équipements municipaux		5		600.78		146		19 752.78		3		320.00		150		15 781.00
<b>Total</b>		10		1 110.36		330		75 500.58		10		932.50		357		48 127.07
<b>Grand total</b>	12	49	4 239 438.00	11 057.61	180	2 182	114 965 264.00	387 676.96	48	66	5 807 554.00	11 177.50	230	2 310	116 467 863.00	315 644.98





VILLE DE SAINT-HYACINTHE

**Analyse par catégorie d'immeuble**

	Nbre de permis émis		Valeur		Montant		Nombre de logements	
	2015	2014	2015	2014			2015	2014
<b>Résidentiel</b>								
Unifamiliale isolée	11	17	252 450	999 200	997	1 900	0	3
Unifamiliale jumelée	1	1	1 000	20 000	50	50	0	0
Bifamiliale isolée	1	3	3 500	34 000	50	160	0	1
Trifamiliale isolée	2	1	9 500	4 000	100	50	0	0
Résidence 4 logis jumelés	0	2	0	880 000	0	1 200	0	8
Résidence: 5-6 logis isolés	6	1	1 464 400	500	2 010	50	12	0
Résidence : 9 logis et plus variés	0	2	0	3 000 000	0	3 910	0	36
Résidence communautaire : 25 chambres et plus	1	0	90 000	0	225	0	0	0
Résidentiel	0	4	0	48 908	0	233	0	0
<b>Total Résidentiel :</b>	<b>22</b>	<b>31</b>	<b>1 820 850</b>	<b>4 986 608</b>	<b>3 432</b>	<b>7 553</b>	<b>12</b>	<b>48</b>
<b>Industriel</b>								
Industriel	3	0	15 136	0	220	0	0	0
Industrie à incidences faibles	1	1	0	14 000	0	50	0	0
Industrie à incidences moyennes à fortes	1	1	1 200 000	350 000	3 000	700	0	0
Industrie agroalimentaire à incidences faibles	0	1	0	0	0	50	0	0
<b>Total Industriel :</b>	<b>5</b>	<b>3</b>	<b>1 215 136</b>	<b>364 000</b>	<b>3 220</b>	<b>800</b>	<b>0</b>	<b>0</b>
<b>Institutionnel et gouvernemental</b>								
Institution structurante de la région	2	1	990 000	0	2 475	110	0	0
<b>Total Institutionnel et gouvernemental</b>	<b>2</b>	<b>1</b>	<b>990 000</b>	<b>0</b>	<b>2 475</b>	<b>110</b>	<b>0</b>	<b>0</b>
<b>Commercial</b>								
Unifamiliale isolée	1	0	0	0	90	0	0	0
Résidence mixte	1	0	0	0	120	0	0	0
Commerce de quartier	1	0	600	0	50	0	0	0
Commerce et bureaux non structurants	5	18	3 851	90 500	472	1 330	0	0
Commerce et bureaux structurants	2	8	50 000	338 200	175	1 185	0	0

	Nbre de permis émis		Valeur		Montant		Nombre de logements	
	2015	2014	2015	2014			2015	2014
Commerce de gros non structurant	2	0	100 001	0	350	0	0	0
Commerces aéroportuaires	1	0	0	0	90	0	0	0
Commercial	6	5	56 000	28 246	534	200	0	0
<b>Total Commercial :</b>	<b>19</b>	<b>31</b>	<b>210 452</b>	<b>456 946</b>	<b>1 881</b>	<b>2 715</b>	<b>0</b>	<b>0</b>
<b>Agricole</b>								
Agricole	1	0	3 000	0	50	0	0	0
<b>Total Agricole :</b>	<b>1</b>	<b>0</b>	<b>3 000</b>	<b>0</b>	<b>50</b>	<b>0</b>	<b>0</b>	<b>0</b>
<b>GRAND TOTAL</b>	<b>49</b>	<b>66</b>	<b>4 239 438</b>	<b>5 807 554</b>	<b>11 058</b>	<b>11 178</b>	<b>12</b>	<b>48</b>



Catégorie / type	2015								2014							
	Nb permis émis		Valeur		Montant		Nb de logements		Nb permis émis		Valeur		Montant		Nb de logements	
	décembre	Cumulatif	décembre	Cumulatif	décembre	Cumulatif	décembre	Cumulatif	décembre	Cumulatif	décembre	Cumulatif	décembre	Cumulatif	décembre	Cumulatif
<b>Agricole</b>																
Abattage d'arbres	0	1	0	0	0	25	0	0	0	0	0	0	0	0	0	0
Agrandissement de bâtiment	0	1	0	225 000	0	563	0	0	0	4	0	510 000	0	1 060	0	0
Bâtiment accessoire / de service	1	11	3 000	724 000	50	1 943	0	0	0	2	0	51 000	0	150	0	0
Captage des eaux souterraines (Puits)	0	1	0	6 840	0	50	0	0	0	1	0	3 000	0	50	0	0
Changement d'usage ou de destination	0	1	0	0	0	0	0	0	0	1	0	15 000	0	200	0	0
Construction Nouvelle	0	3	0	208 000	0	520	0	0	0	1	0	325 000	0	650	0	0
Démolition	0	4	0	4 600	0	200	0	0	0	3	0	5 000	0	150	0	0
Déplacement d'une construction	0	1	0	0	0	50	0	0	0	0	0	0	0	0	0	0
Enseigne	0	3	0	104 000	0	325	0	0	0	0	0	0	0	0	0	0
Raccordement services d'aqueduc et d'égouts	0	1	0	0	0	90	0	0	0	0	0	0	0	0	0	0
Transformation / Rénovation de bâtiment	0	3	0	291 000	0	760	0	0	0	2	0	105 000	0	210	0	0
Utilisation de l'emprise de rue et équipements municipaux	0	0	0	0	0	0	0	0	0	1	0	0	0	110	0	0
<b>Total</b>	<b>1</b>	<b>30</b>	<b>3 000</b>	<b>1 563 440</b>	<b>50</b>	<b>4 525</b>	<b>0</b>	<b>0</b>	<b>0</b>	<b>15</b>	<b>0</b>	<b>1 014 000</b>	<b>0</b>	<b>2 580</b>	<b>0</b>	<b>0</b>
<b>Commercial</b>																
Abattage d'arbres	0	0	0	0	0	0	0	0	0	1	0	400	0	25	0	0
Agrandissement de bâtiment	0	10	0	3 418 500	0	8 414	0	0	0	11	0	5 655 500	0	11 340	0	2
Arrosage	0	2	0	0	0	100	0	0	0	4	0	0	0	100	0	0
Bâtiment accessoire / de service	0	0	0	0	0	0	0	0	0	3	0	86 000	0	260	0	0
Bâtiment temporaire	1	24	1	4 627	200	5 600	0	0	0	25	0	11 150	0	3 400	0	0
Changement d'usage ou de destination	1	63	0	194 001	100	6 540	0	0	10	88	10 000	373 500	900	8 670	0	0

Catégorie / type	2015								2014							
	Nb permis émis		Valeur		Montant		Nb de logements		Nb permis émis		Valeur		Montant		Nb de logements	
	décembre	Cumulatif	décembre	Cumulatif	décembre	Cumulatif	décembre	Cumulatif	décembre	Cumulatif	décembre	Cumulatif	décembre	Cumulatif	décembre	Cumulatif
Clôture	0	5	0	33 700	0	250	0	0	0	8	0	44 400	0	400	0	0
Construction Nouvelle	1	9	100 000	15 755 000	250	38 295	0	2	1	7	40 000	1 970 000	80	3 940	0	0
Démolition	0	5	0	227 747	0	668	0	0	2	13	217 246	522 760	400	1 150	0	0
Enseigne	5	88	27 050	358 692	200	4 725	0	0	8	93	16 700	384 921	400	5 042	0	0
Installation septique	0	0	0	0	0	0	0	0	2	0	4 000	0	0	100	0	0
Occupation	1	5	1	1	100	300	0	0	0	6	0	0	0	600	0	0
Raccordement services d'aqueduc et d'égouts	2	8	0	0	180	720	0	0	2	8	0	0	165	660	0	0
Réparation d'une construction	0	3	0	41 366	0	0	0	0	0	1	0	16 500	0	0	0	0
Stationnement	0	4	0	145 000	0	400	0	0	0	5	0	387 900	0	900	0	0
Terrasse saisonnière	0	14	0	6 000	0	2 450	0	0	0	13	0	14 000	0	1 250	0	0
Transformation / Rénovation de bâtiment	3	77	83 400	4 030 582	250	10 808	0	2	5	76	173 000	6 706 939	470	16 273	0	3
Travaux dans l'emprise de rue	1	4	0	0	120	479	0	0	1	6	0	0	100	600	0	0
Travaux dans l'emprise de rue - Sciage de bordures et trottoirs	0	2	0	0	0	1 199	0	0	0	1	0	0	0	181	0	0
Travaux dans l'emprise de rue - Réfection de bordures et trottoirs	0	1	0	0	0	13 286	0	0	0	0	0	0	0	0	0	0
Utilisation de l'emprise de rue et équipements municipaux	4	42	0	0	481	6 466	0	0	1	42	0	0	100	4 820	0	0
Vente temporaire / Saisonnière	0	0	0	0	0	0	0	0	1	1	0	0	100	100	0	0
<b>Total</b>	<b>19</b>	<b>366</b>	<b>210 452</b>	<b>24 215 216</b>	<b>1 881</b>	<b>100 700</b>	<b>0</b>	<b>4</b>	<b>31</b>	<b>414</b>	<b>456 946</b>	<b>16 177 970</b>	<b>2 715</b>	<b>59 812</b>	<b>0</b>	<b>5</b>

<b>Institutionnel et gouvernemental</b>																
Abattage d'arbres	0	3	0	12 000	0	25	0	0	0	3	0	400	0	50	0	0
Agrandissement de bâtiment	0	2	0	9 399 500	0	22 499	0	0	0	6	0	5 027 526	0	1 718	0	0
Arrosage	0	5	0	0	0	200	0	0	0	2	0	0	0	25	0	0
Bâtiment accessoire / de service	0	5	0	149 000	0	450	0	0	0	5	0	662 000	0	50	0	0
Changement d'usage ou de destination	0	4	0	5 000	0	350	0	0	0	1	0	0	0	100	0	0
Clôture	0	2	0	2 750	0	0	0	0	0	0	0	0	0	0	0	0
Construction Nouvelle	0	1	0	1 829 885	0	0	0	0	0	3	0	3 392 388	0	5 033	0	0
Démolition	0	0	0	0	0	0	0	0	0	3	0	113 300	0	100	0	0

Catégorie / type	2015								2014							
	Nb permis émis		Valeur		Montant		Nb de logements		Nb permis émis		Valeur		Montant		Nb de logements	
	décembre	Cumulatif	décembre	Cumulatif	décembre	Cumulatif	décembre	Cumulatif	décembre	Cumulatif	décembre	Cumulatif	décembre	Cumulatif	décembre	Cumulatif
Enseigne	0	4	0	13 000	0	100	0	0	0	5	0	18 800	0	150	0	0
Lavethon	0	0	0	0	0	0	0	0	0	2	0	0	0	0	0	0
Raccordement services d'aqueduc et d'égouts	0	3	0	0	0	90	0	0	0	4	0	0	0	330	0	0
Réparation d'une construction	0	0	0	0	0	0	0	0	0	2	0	291 120	0	822	0	0
Stationnement	0	3	0	441 777	0	0	0	0	0	2	0	1 650 000	0	0	0	0
Transformation / Rénovation de bâtiment	2	22	990 000	11 547 460	2 475	28 699	0	0	0	29	0	10 345 072	0	19 172	0	0
Travaux dans l'emprise de rue	0	2	0	0	0	120	0	0	0	3	0	0	0	300	0	0
Travaux dans l'emprise de rue - Sciage de bordures et trottoirs	0	0	0	0	0	0	0	0	0	1	0	0	0	192	0	0
Utilisation de l'emprise de rue et équipements municipaux	0	9	0	0	0	1 197	0	0	1	15	0	0	110	1 160	0	0
Vente de garage/Bazar	0	2	0	0	0	50	0	0	0	1	0	0	0	50	0	0
<b>Total</b>	<b>2</b>	<b>67</b>	<b>990 000</b>	<b>23 400 372</b>	<b>2 475</b>	<b>53 779</b>	<b>0</b>	<b>0</b>	<b>1</b>	<b>87</b>	<b>0</b>	<b>21 500 606</b>	<b>110</b>	<b>29 251</b>	<b>0</b>	<b>0</b>

<i>Industriel</i>																
Abattage d'arbres	0	0	0	0	0	0	0	0	0	1	0	9 800	0	25	0	0
Agrandissement de bâtiment	0	8	0	6 207 000	0	14 818	0	0	0	14	0	14 159 000	0	28 958	0	0
Bâtiment accessoire / de service	0	2	0	340 000	0	850	0	0	0	1	0	1 800 000	0	3 600	0	0
Changement d'usage ou de destination	1	1	0	0	0	0	0	0	0	4	0	98 000	0	596	0	0
Clôture	1	3	12 000	34 300	50	150	0	0	0	0	0	0	0	0	0	0
Construction Nouvelle	1	2	1 200 000	9 000 000	3 000	22 500	0	0	1	5	350 000	10 362 000	700	19 874	0	0
Démolition	0	0	0	0	0	0	0	0	0	1	0	1 000	0	50	0	0
Enseigne	1	11	3 136	83 005	50	625	0	0	2	8	14 000	58 390	100	400	0	0
Installation septique	0	1	0	16 000	0	50	0	0	0	1	0	0	0	50	0	0
Raccordement services d'aqueduc et d'égouts	0	5	0	0	0	450	0	0	0	7	0	0	0	578	0	0
Stationnement	0	1	0	40 000	0	50	0	0	0	0	0	0	0	0	0	0
Transformation / Rénovation de bâtiment	0	10	0	4 228 600	0	10 645	0	0	0	10	0	1 680 000	0	3 620	0	0
Travaux dans l'emprise de rue	0	5	0	0	0	579	0	0	0	3	0	0	0	300	0	0
Travaux dans l'emprise de rue - Sciage de bordures et trottoirs	0	1	0	0	0	223	0	0	0	0	0	0	0	0	0	0

Catégorie / type	2015								2014							
	Nb permis émis		Valeur		Montant		Nb de logements		Nb permis émis		Valeur		Montant		Nb de logements	
	décembre	Cumulatif	décembre	Cumulatif	décembre	Cumulatif	décembre	Cumulatif	décembre	Cumulatif	décembre	Cumulatif	décembre	Cumulatif	décembre	Cumulatif
Utilisations de l'emprise de rue et équipements municipaux	1	9	0	0	120	1 317	0	0	0	8	0	0	0	871	0	0
<b>Total</b>	<b>5</b>	<b>59</b>	<b>1 215 136</b>	<b>19 948 905</b>	<b>3 220</b>	<b>52 256</b>	<b>0</b>	<b>0</b>	<b>3</b>	<b>63</b>	<b>364 000</b>	<b>28 168 190</b>	<b>800</b>	<b>58 922</b>	<b>0</b>	<b>0</b>

<i>Résidentiel</i>																
Abattage d'arbres	0	14	0	45 900	0	250	0	0	1	23	0	2 200	25	500	0	0
Abattage d'arbres (Grande surface)	0	0	0	0	0	0	0	0	0	1	0	0	0	25	0	0
Agrandissement de bâtiment	2	59	150 000	2 727 100	375	7 164	0	2	1	56	65 000	4 809 912	130	7 875	0	19
Arrosage	0	158	0	0	0	8 000	0	0	0	158	0	0	0	3 950	0	0
Bâtiment accessoire / de service	6	175	33 000	1 270 025	300	9 693	0	0	0	186	0	1 334 016	0	9 540	0	0
Captage des eaux souterraines (Puits)	0	4	0	28 500	0	209	0	0	0	7	0	6 305	0	350	0	0
Changement d'usage ou de destination	0	19	0	2 750	0	1 950	0	0	0	11	0	11 000	0	1 100	0	0
Clôture	0	107	0	250 899	0	5 300	0	0	1	93	6 000	257 363	50	4 600	0	0
Construction Nouvelle	2	69	1 400 000	29 199 000	1 775	31 503	12	166	6	86	4 595 000	29 949 650	5 900	37 400	47	198
Démolition	1	43	3 450	263 103	50	1 960	0	0	2	36	37 568	211 978	100	1 750	0	0
Déplacement d'une construction	0	1	0	100	0	50	0	0	0	2	0	80 000	0	210	0	0
Enseigne	0	7	0	12 790	0	350	0	0	1	6	40	20 217	50	300	0	0
Installation septique	0	45	0	615 276	0	2 200	0	0	0	23	0	216 600	0	1 150	0	0
Muret	0	2	0	20 400	0	100	0	0	0	2	0	30 000	0	100	0	0
Occupation	0	1	0	0	0	100	0	0	0	2	0	0	0	200	0	0
Opération - Deux générations / Bi-génération (Renouvellement)	0	36	0	0	0	14 000	0	0	0	36	0	0	0	11 845	0	0
Piscine	0	106	0	1 232 526	0	6 196	0	0	0	97	0	1 013 815	0	5 083	0	0
Raccordement services d'aqueduc et d'égouts	1	90	0	0	90	8 105	0	0	3	117	0	0	248	9 653	0	0
Réparation d'une construction	0	3	0	66 000	0	190	0	0	0	25	0	594 711	0	1 656	0	0
Stationnement	0	12	0	358 500	0	878	0	0	0	16	0	254 000	0	730	0	0
Transformation / Rénovation de bâtiment	9	539	234 400	9 737 962	723	35 890	0	8	13	581	253 000	10 748 430	780	37 359	1	8
Travaux dans l'emprise de rue	1	17	0	0	120	2 035	0	0	1	15	0	0	100	1 520	0	0
Travaux dans l'emprise de rue - Sciage de bordures et trottoirs	0	40	0	0	0	17 106	0	0	0	42	0	0	0	18 033	0	0

Catégorie / type	2015								2014							
	Nb permis émis		Valeur		Montant		Nb de logements		Nb permis émis		Valeur		Montant		Nb de logements	
	décembre	Cumulatif	décembre	Cumulatif	décembre	Cumulatif	décembre	Cumulatif	décembre	Cumulatif	décembre	Cumulatif	décembre	Cumulatif	décembre	Cumulatif
Travaux dans l'emprise de rue - Réfection de bordures et trottoirs	0	5	0	0	0	11 265	0	0	0	0	0	0	0	0	0	0
Travaux sur la rive / Littoral / Plaine inondable	0	5	0	6 500	0	300	0	0	1	5	30 000	66 900	60	282	0	0
Utilisation de l'emprise de rue et équipements municipaux	0	86	0	0	0	10 773	0	0	1	84	0	0	110	8 820	0	0
Vente de garage/Bazar	0	16	0	0	0	800	0	0	0	21	0	0	0	1 050	0	0
Vente temporaire / Saisonnière	0	1	0	0	0	50	0	0	0	0	0	0	0	0	0	0
<b>Total</b>	<b>22</b>	<b>1 660</b>	<b>1 820 850</b>	<b>45 837 331</b>	<b>3 432</b>	<b>176 416</b>	<b>12</b>	<b>176</b>	<b>31</b>	<b>1 731</b>	<b>4 986 608</b>	<b>49 607 097</b>	<b>7 553</b>	<b>165 081</b>	<b>48</b>	<b>225</b>
<b>Grand total</b>	<b>49</b>	<b>2 182</b>	<b>4 239 438</b>	<b>114 965 264</b>	<b>11 058</b>	<b>387 677</b>	<b>12</b>	<b>180</b>	<b>66</b>	<b>2 310</b>	<b>5 807 554</b>	<b>116 467 863</b>	<b>11 178</b>	<b>315 645</b>	<b>48</b>	<b>230</b>



**Rapport comparatif pour l'intervalle du 01/12/2015 au 31/12/2015**

VILLE DE SAINT-HYACINTHE

	Du 01/12/2015 au 31/12/2015				Du 01/12/2014 au 31/12/2014			
<b>District électoral:</b>								
Type permis	* Créés	Émis	Valeur	Montant	* Créés	Émis	Valeur	Montant
<i>Construction Nouvelle</i>		1	100 000.00	250.00				
<i>Raccordement services d'aqueduc et d'égouts</i>		1		90.06				
<i>Travaux dans l'emprise de rue</i>		1		119.70				
<i>Lotissement</i>		1		1 400.00		2		800.00
<b>Total:</b>		<b>4</b>	<b>100 000.00</b>	<b>1 859.76</b>		<b>2</b>		<b>800.00</b>

<b>District électoral: Sainte-Rosalie</b>								
Type permis	* Créés	Émis	Valeur	Montant	* Créés	Émis	Valeur	Montant
<i>Agrandissement de bâtiment</i>						1	65 000.00	130.00
<i>Bâtiment accessoire / de service</i>		2	4 000.00	100.00				
<i>Clôture</i>						1	6 000.00	50.00
<i>Enseigne</i>		1	100.00	50.00				
<i>Raccordement services d'aqueduc et d'égouts</i>		1		90.06				
<i>Transformation / Rénovation de bâtiment</i>		2	46 400.00	137.50		1	20 000.00	50.00
<i>Travaux dans l'emprise de rue</i>		1		119.70				
<i>Lotissement</i>		1		1 400.00		2		800.00
<b>Total:</b>		<b>8</b>	<b>50 500.00</b>	<b>1 897.26</b>		<b>5</b>	<b>91 000.00</b>	<b>1 030.00</b>

<b>District électoral: Cascades</b>								
Type permis	* Créés	Émis	Valeur	Montant	* Créés	Émis	Valeur	Montant
<i>Changement d'usage ou de destination</i>						2	5 000.00	250.00
<i>Démolition</i>		1	3 450.00	50.00		1	28 868.00	50.00
<i>Enseigne</i>						5	2 000.00	250.00

\* Nombre de logement créés



	Du 01/12/2015 au 31/12/2015				Du 01/12/2014 au 31/12/2014			
<i>Raccordement services d'aqueduc et d'égouts</i>						1		82.50
<i>Transformation / Rénovation de bâtiment</i>						2	5 500.00	100.00
<i>Travaux dans l'emprise de rue</i>						1		100.00
<i>Utilisation de l'emprise de rue et équipements municipaux</i>		3		359.10				
<i>Lotissement</i>		1		1 400.00		2		800.00
<b>Total:</b>		<b>5</b>	<b>3 450.00</b>	<b>1 809.10</b>		<b>14</b>	<b>41 368.00</b>	<b>1 632.50</b>

District électoral: Hertel-Notre-Dame								
Type permis	* Créés	Émis	Valeur	Montant	* Créés	Émis	Valeur	Montant
<i>Bâtiment accessoire / de service</i>		1	8 000.00	50.00				
<i>Construction Nouvelle</i>					37	2	3 380 000.00	4 100.00
<i>Transformation / Rénovation de bâtiment</i>						1	30 000.00	60.00
<i>Utilisation de l'emprise de rue et équipements municipaux</i>						1		110.00
<i>Lotissement</i>		1		1 400.00		2		800.00
<b>Total:</b>		<b>2</b>	<b>8 000.00</b>	<b>1 450.00</b>	<b>37</b>	<b>6</b>	<b>3 410 000.00</b>	<b>5 070.00</b>

District électoral: Laurier								
Type permis	* Créés	Émis	Valeur	Montant	* Créés	Émis	Valeur	Montant
<i>Changement d'usage ou de destination</i>						1		
<i>Construction Nouvelle</i>					1	1	145 000.00	300.00
<i>Enseigne</i>		1	13 000.00	50.00		1	9 500.00	50.00
<i>Occupation</i>		1	1.00	100.00				
<i>Raccordement services d'aqueduc et d'égouts</i>						1		82.50
<i>Transformation / Rénovation de bâtiment</i>						3	107 000.00	300.00
<i>Travaux dans l'emprise de rue</i>						1		100.00
<i>Lotissement</i>		1		1 400.00		2		800.00
<b>Total:</b>		<b>3</b>	<b>13 001.00</b>	<b>1 550.00</b>	<b>1</b>	<b>10</b>	<b>261 500.00</b>	<b>1 632.50</b>

District électoral: Saint-Joseph								
Type permis	* Créés	Émis	Valeur	Montant	* Créés	Émis	Valeur	Montant
<i>Agrandissement de bâtiment</i>		1	60 000.00	150.00				
<i>Changement d'usage ou de destination</i>						1		

	Du 01/12/2015 au 31/12/2015				Du 01/12/2014 au 31/12/2014			
<i>Enseigne</i>		2	13 350.00	50.00		1	40.00	50.00
<i>Transformation / Rénovation de bâtiment</i>						1	5 600.00	
<i>Lotissement</i>		1		1 400.00		2		800.00
<b>Total:</b>		<b>4</b>	<b>73 350.00</b>	<b>1 600.00</b>		<b>5</b>	<b>5 640.00</b>	<b>850.00</b>

District électoral: La Providence								
Type permis	* Créés	Émis	Valeur	Montant	* Créés	Émis	Valeur	Montant
<i>Bâtiment accessoire / de service</i>		2	19 000.00	100.00				
<i>Construction Nouvelle</i>	12	2	1 400 000.00	1 775.00	1	1	190 000.00	300.00
<i>Démolition</i>						1	8 700.00	50.00
<i>Enseigne</i>		1	600.00	50.00				
<i>Raccordement services d'aqueduc et d'égouts</i>						1		82.50
<i>Transformation / Rénovation de bâtiment</i>		2	18 000.00	100.00		1	2 000.00	50.00
<i>Lotissement</i>		1		1 400.00		2		800.00
<b>Total:</b>	<b>12</b>	<b>8</b>	<b>1 437 600.00</b>	<b>3 425.00</b>	<b>1</b>	<b>6</b>	<b>200 700.00</b>	<b>1 282.50</b>

District électoral: Douville								
Type permis	* Créés	Émis	Valeur	Montant	* Créés	Émis	Valeur	Montant
<i>Bâtiment temporaire</i>		1	1.00	200.00				
<i>Changement d'usage ou de destination</i>						2	5 000.00	250.00
<i>Construction Nouvelle</i>					8	3	920 000.00	1 280.00
<i>Démolition</i>						1	17 246.00	
<i>Raccordement services d'aqueduc et d'égouts</i>		1		90.06		1		82.50
<i>Transformation / Rénovation de bâtiment</i>		2	26 000.00	100.00		1	20 000.00	50.00
<i>Travaux sur la rive / Littoral / Plaine inondable</i>						1	30 000.00	60.00
<i>Utilisation de l'emprise de rue et équipements municipaux</i>						1		100.00
<i>Vente temporaire / Saisonnière</i>						1		100.00
<i>Lotissement</i>		1		1 400.00		2		800.00
<b>Total:</b>		<b>5</b>	<b>26 001.00</b>	<b>1 790.06</b>	<b>8</b>	<b>13</b>	<b>992 246.00</b>	<b>2 722.50</b>

District électoral: Saint-Thomas-d'Aquin								
Type permis	* Créés	Émis	Valeur	Montant	* Créés	Émis	Valeur	Montant

	Du 01/12/2015 au 31/12/2015				Du 01/12/2014 au 31/12/2014			
<i>Construction Nouvelle</i>		1	1 200 000.00	3 000.00		1	350 000.00	700.00
<i>Enseigne</i>		1	3 136.00	50.00				
<i>Utilisation de l'emprise de rue et équipements municipaux</i>		1		119.70				
<i>Lotissement</i>		1		1 400.00		2		800.00
<b>Total:</b>		<b>4</b>	<b>1 203 136.00</b>	<b>4 569.70</b>		<b>3</b>	<b>350 000.00</b>	<b>1 500.00</b>

District électoral: Saint-Sacrement								
Type permis	* Créés	Émis	Valeur	Montant	* Créés	Émis	Valeur	Montant
<i>Bâtiment accessoire / de service</i>		1	3 500.00	50.00				
<i>Changement d'usage ou de destination</i>		1				2		200.00
<i>Clôture</i>		1	12 000.00	50.00				
<i>Enseigne</i>						3	16 000.00	150.00
<i>Transformation / Rénovation de bâtiment</i>		2	37 500.00	135.00	1	4	55 000.00	220.00
<i>Lotissement</i>		1		1 400.00		2		800.00
<b>Total:</b>		<b>6</b>	<b>53 000.00</b>	<b>1 635.00</b>	<b>1</b>	<b>11</b>	<b>71 000.00</b>	<b>1 370.00</b>

District électoral: Bois-Joli								
Type permis	* Créés	Émis	Valeur	Montant	* Créés	Émis	Valeur	Montant
<i>Abattage d'arbres</i>						1		25.00
<i>Agrandissement de bâtiment</i>		1	90 000.00	225.00				
<i>Changement d'usage ou de destination</i>		1		100.00				
<i>Démolition</i>						1	200 000.00	400.00
<i>Enseigne</i>						1	3 200.00	50.00
<i>Transformation / Rénovation de bâtiment</i>		4	979 900.00	2 449.75		2	156 900.00	320.00
<i>Utilisation de l'emprise de rue et équipements municipaux</i>		1		121.98				
<i>Lotissement</i>		1		1 400.00		2		800.00
<b>Total:</b>		<b>8</b>	<b>1 069 900.00</b>	<b>4 296.73</b>		<b>7</b>	<b>360 100.00</b>	<b>1 595.00</b>

District électoral: Sacré-Coeur								
Type permis	* Créés	Émis	Valeur	Montant	* Créés	Émis	Valeur	Montant
<i>Bâtiment accessoire / de service</i>		1	1 500.00	50.00				
<i>Changement d'usage ou de destination</i>						2		200.00

	Du 01/12/2015 au 31/12/2015				Du 01/12/2014 au 31/12/2014			
<i>Raccordement services d'aqueduc et d'égouts</i>						1		82.50
<i>Transformation / Rénovation de bâtiment</i>		2	200 000.00	525.00		2	24 000.00	100.00
<i>Utilisation de l'emprise de rue et équipements municipaux</i>						1		110.00
<i>Lotissement</i>		1		1 400.00		2		800.00
<b>Total:</b>		<b>4</b>	<b>201 500.00</b>	<b>1 975.00</b>		<b>8</b>	<b>24 000.00</b>	<b>1 292.50</b>
<b>Total:</b>	<b>12</b>	<b>61</b>	<b>4 239 438.00</b>	<b>27 857.61</b>	<b>48</b>	<b>90</b>	<b>5 807 554.00</b>	<b>20 777.50</b>



## VILLE DE SAINT-HYACINTHE

## Liste des permis généraux et certificats émis

Permis/ Cert.	Type / Nature / Matricule / Cadastre	Propriétaire/Entrepreneur/Emplacement/ Secteur	Nb. log. Créé(s) / Supprimé(s)	Émission / Début / Fin prévue	Valeur	Montant	Reçu
Permis 2015-02152	Bâtiment accessoire / de service <i>Agricole</i> 5657-65-6775-0-000-0000 1839470,1840958,5290396,5290397	BRODEUR PAUL BRODEUR PAUL 7855 5E RANG		09/12/2015 08/12/2015 01/02/2016	3 000,00 \$	50,00 \$	201502004

<b>Nombre de logements créés</b>	0
<b>Nombre de logements supprimés</b>	0
<b>Nombre total de permis/cert.:</b>	1
<b>Valeur totale des travaux:</b>	3 000,00 \$
<b>Montant total des coûts:</b>	50.00

*Le total "Nombre de logements créés" ne contient pas le nombre de logements créés des permis révoqués.  
Le total "Nombre de logements supprimés" ne contient pas le nombre de logements supprimés des permis révoqués.  
Le total "Valeur totale des travaux" ne contient pas la valeur des travaux des permis révoqués.*



VILLE DE SAINT-HYACINTHE

Liste des permis généraux et certificats émis

Permis/ Cert.	Type / Nature / Matricule / Cadastre	Propriétaire/Entrepreneur/Emplacement/ Secteur	Nb. log. Créé(s) / Supprimé(s)	Émission / Début / Fin prévue	Valeur	Montant	Reçu
Permis 2015-02133	Construction Nouvelle <i>Commerce de gros non structurant</i> 4351-64-2450-0-000-0000 5476045	9218-0025 QUEBEC INC CONSTRUCTION TOLA DUPUIS 7400 BOULEVARD LAURIER OUEST		01/12/2015 30/11/2015 01/06/2016	100 000,00 \$	250,00 \$	201501985
Certificat 2015-02134	Bâtiment temporaire <i>Commerce et bureaux non structurants</i> 4551-68-2598-0-000-0000 1967131	DEUX FRERES RIVEST SENC (LES) DENIS FORTIER 5205 BOULEVARD LAURIER OUEST		01/12/2015 01/12/2015 24/12/2015	1,00 \$	200,00 \$	201501989
Permis 2015-02136	Utilisation de l'emprise de rue et équipements municipaux <i>Commercial</i> 4754-90-8874-0-000-0000 1439573	HUMANIA ASSURANCE INC MATHIEU LAFORTUNE 1555 RUE GIROUARD OUEST		02/12/2015 02/12/2015 08/12/2015	0,00 \$	119,70 \$	201502018
Permis 2015-02142	Transformation / Rénovation de bâtiment <i>Commerce et bureaux structurants</i> 4655-33-9617-0-000-0000 3230864	CENTRES D'ACHATS BEAUWARD LTEE (LES) P.L.P. Constructions Inc. 3050 BOULEVARD LAFRAMBOISE		04/12/2015 04/01/2016 31/01/2016	49 900,00 \$	124,75 \$	201502000
Permis 2015-02143	Utilisation de l'emprise de rue et équipements municipaux <i>Résidence mixte</i> 4753-99-9814-0-000-0000 1439753	POIRIER JEAN-PAUL CONSTRUCTION PALARDY INC. 438-440 AVENUE SAINTE-ANNE		04/12/2015 07/12/2015 13/12/2015	0,00 \$	119,70 \$	201501997
Certificat 2015-02146	Enseigne <i>Commerce et bureaux non structurants</i> 4853-65-4177-0-000-0000 1298874	BAUMGARTNER PATRICK BAUMGARTNER PATRICK 16350 AVENUE SAVOIE		07/12/2015 01/12/2015 31/12/2015	350,00 \$	0,00 \$	

Certificat 2015-02148	Enseigne <i>Commercial</i> 4854-72-0422-0-000-0000 1297496	GESTION LAMARRE DEROCHETTE INC ENSEIGNES POSIMAGE 15265 AVENUE SAINT-LOUIS		08/12/2015 01/12/2015	13 000,00 \$	50,00 \$	
Certificat 2015-02149	Enseigne <i>Commercial</i> 4955-50-4931-0-000-0000 1297383,1297381	ENTREPRISES GAETAN RIENDEAU INC ENSEIGNES POSIMAGE 2064 BOULEVARD LAURIER EST		08/12/2015 01/12/2015 31/12/2015	13 000,00 \$	50,00 \$	
Certificat 2015-02151	Enseigne <i>Commerce et bureaux structurants</i> 5155-78-2517-0-000-0000 2037899	GESTION M RICHARD ET FILS INC Dany Bienvenue 4945 BOULEVARD LAURIER EST		08/12/2015 09/12/2015 09/01/2016	100,00 \$	50,00 \$	201502001
Certificat 2015-02156	Occupation <i>Commerce de gros non structurant</i> 5055-98-4922-0-000-0000 2744132	GESTION E LESSARD INC ESTHÉTIQUE H2O INC. 4172 BOULEVARD LAURIER EST		11/12/2015 01/03/2016 01/03/2016	1,00 \$	100,00 \$	
Certificat 2015-02167	Changement d'usage ou de destination <i>Commerce et bureaux non structurants</i> 4655-55-0135-0-000-0000 4473715	CENTRES D'ACHATS BEAUWARD LTEE (LES) 3180 BOULEVARD LAFRAMBOISE		14/12/2015	0,00 \$	100,00 \$	201502009
Permis 2015-02168	Transformation / Rénovation de bâtiment <i>Commerce et bureaux non structurants</i> 4754-53-1336-0-000-0000 5402967	7051697 CANADA INC YVES GUERTIN 2029-2035 AVENUE SAINTE-ANNE		15/12/2015 15/12/2015 14/01/2016	3 500,00 \$	50,00 \$	201502011
Permis 2015-02169	Raccordement services d'aqueduc et d'égouts <i>Unifamiliale isolée</i> 4351-64-2450-0-000-0000 5476045	9218-0025 QUEBEC INC Bertrand Mathieu Ltée 7402 BOULEVARD LAURIER OUEST		15/12/2015 14/12/2015 20/12/2015	0,00 \$	90,06 \$	201502012
Permis 2015-02170	Travaux dans l'emprise de rue <i>Commercial</i> 4351-64-2450-0-000-0000 5476045	9218-0025 QUEBEC INC Bertrand Mathieu Ltée 7402 BOULEVARD LAURIER OUEST		15/12/2015 14/12/2015 20/12/2015	0,00 \$	119,70 \$	201502012
Permis 2015-02171	Raccordement services d'aqueduc et d'égouts <i>Commerces aéroportuaires</i> 4251-68-4370-0-000-0000 2255415	PLACEMENTS GAMI INC Chabot (Les Entreprises & Associés Ltée) 1075-EN FAÇADE DU 1075 AVENUE DE L' AEROPORT		16/12/2015 16/12/2015 16/01/2016	0,00 \$	90,06 \$	201502014

Permis 2015-02173	Transformation / Rénovation de bâtiment <i>Commercial</i> 4655-55-0135-0-000-0000 4473715	CENTRES D'ACHATS BEAUWARD LTEE (LES) Hong Cai Tina 3058 BOULEVARD LAFRAMBOISE		18/12/2015 15/01/2016 15/02/2016	30 000,00 \$	75,00 \$	201502020
Permis 2015-02175	Utilisation de l'emprise de rue et équipements municipaux <i>Commercial</i> 4754-90-8874-0-000-0000 1439573	HUMANIA ASSURANCE INC MATHIEU LAFORTUNE 1555 RUE GIROUARD OUEST		18/12/2015 19/12/2015 25/12/2015	0,00 \$	119,70 \$	
Permis 2015-02180	Utilisation de l'emprise de rue et équipements municipaux <i>Commerce et bureaux non structurants</i> 4655-59-4427-0-000-0000 1701908	CONSTRUCTIONS ROBERT ROBIN INC (LES) VICKING PROTECTION INCENDIE 3800 AVENUE CUSSON		23/12/2015 05/01/2016 05/01/2016	0,00 \$	121,98 \$	
Certificat 2015-02181	Enseigne <i>Commerce de quartier</i> 4753-94-1203-0-000-0000 1298666	ARCAND PATRICK ARCAND PATRICK 15985 AVENUE BOURDAGES SUD		23/12/2015 23/12/2015 05/01/2016	600,00 \$	50,00 \$	201502023

<b>Nombre de logements créés</b>	0
<b>Nombre de logements supprimés</b>	0
<b>Nombre total de permis/cert.:</b>	19
<b>Valeur totale des travaux:</b>	210 452,00 \$
<b>Montant total des coûts:</b>	1 880.65

*Le total "Nombre de logements créés" ne contient pas le nombre de logements créés des permis révoqués.  
Le total "Nombre de logements supprimés" ne contient pas le nombre de logements supprimés des permis révoqués.  
Le total "Valeur totale des travaux" ne contient pas la valeur des travaux des permis révoqués.*





## VILLE DE SAINT-HYACINTHE

## Liste des permis généraux et certificats émis

Permis/ Cert.	Type / Nature / Matricule / Cadastre	Propriétaire/Entrepreneur/Emplacement/ Secteur	Nb. log. Créé(s) / Supprimé(s)	Émission / Début / Fin prévue	Valeur	Montant	Reçu
Permis 2015-02135	Utilisation de l'emprise de rue et équipements municipaux <i>Industriel</i> 4556-99-1867-0-000-0000 5557627	9099-2595 QUEBEC INC  5640 RUE BARRE		01/12/2015  04/12/2015  04/12/2015	0,00 \$	119,70 \$	201502016
Certificat 2015-02139	Enseigne <i>Industriel</i> 4557-72-1967-0-000-0000 5537072	AGRO-BIO CONTROLE INC  Les Enseignes Professionnelles 8550 AVENUE EMILIE-LETARTE		02/12/2015  18/12/2015  30/01/2016	3 136,00 \$	50,00 \$	201501993
Permis 2015-02160	Construction Nouvelle <i>Industrie à incidences moyennes à fortes</i> 4556-99-1867-0-000-0000 5557627	9099-2595 QUEBEC INC  CONSTRUCTION G. BAZINET INC. 5640 RUE BARRE		14/12/2015  15/12/2015  24/10/2016	1 200 000,00 \$	3 000,00 \$	201502007
Certificat 2015-02165	Changement d'usage ou de destination <i>Industrie à incidences faibles</i> 4554-93-9620-0-000-0000 1966599,1966602	DEVELOPPEMENT OLYMBEC INC  3000 RUE CARTIER		14/12/2015	0,00 \$	0,00 \$	
Certificat 2015-02166	Clôture <i>Industriel</i> 4554-93-9620-0-000-0000 1966599,1966602	DEVELOPPEMENT OLYMBEC INC DEVELOPPEMENT OLYMBEC INC 3000 RUE CARTIER		14/12/2015  03/12/2015  29/02/2016	12 000,00 \$	50,00 \$	201502013

<b>Nombre de logements créés</b>	0
<b>Nombre de logements supprimés</b>	0
<b>Nombre total de permis/cert.:</b>	5
<b>Valeur totale des travaux:</b>	1 215 136,00 \$
<b>Montant total des coûts:</b>	3 219.70

*Le total "Nombre de logements créés" ne contient pas le nombre de logements créés des permis révoqués.  
Le total "Nombre de logements supprimés" ne contient pas le nombre de logements supprimés des permis révoqués.  
Le total "Valeur totale des travaux" ne contient pas la valeur des travaux des permis révoqués.*



## VILLE DE SAINT-HYACINTHE

**Liste des permis généraux et certificats émis**

Permis/ Cert.	Type / Nature / Matricule / Cadastre	Propriétaire/Entrepreneur/Emplacement/ Secteur	Nb. log. Créé(s) / Supprimé(s)	Émission / Début / Fin prévue	Valeur	Montant	Reçu
Permis 2015-02144	Transformation / Rénovation de bâtiment <i>Institution structurante de la région</i> 4655-91-4134-0-000-0000 3075655	CSSS RICHELIEU-YAMASKA Construction Réal-Tech 2750 BOULEVARD LAFRAMBOISE		04/12/2015 16/11/2015 29/01/2016	190 000,00 \$	475,00 \$	201501888
Permis 2015-02155	Transformation / Rénovation de bâtiment <i>Institution structurante de la région</i> 4855-21-3021-0-000-0000 1439172,1701261	CORPORATION DU SEMINAIRE DE ST-HYACINTHE D'YAMASKA (LA) MAÇONNERIE RAINVILLE & FRÈRES INC. 650-700 RUE GIROUARD EST		10/12/2015 08/12/2015 01/09/2016	800 000,00 \$	2 000,00 \$	201502006

<b>Nombre de logements créés</b>	0
<b>Nombre de logements supprimés</b>	0
<b>Nombre total de permis/cert.:</b>	2
<b>Valeur totale des travaux:</b>	990 000,00 \$
<b>Montant total des coûts:</b>	2 475,00

*Le total "Nombre de logements créés" ne contient pas le nombre de logements créés des permis révoqués.  
Le total "Nombre de logements supprimés" ne contient pas le nombre de logements supprimés des permis révoqués.  
Le total "Valeur totale des travaux" ne contient pas la valeur des travaux des permis révoqués.*



## VILLE DE SAINT-HYACINTHE

## Liste des permis généraux et certificats émis

Permis/ Cert.	Type / Nature / Matricule / Cadastre	Propriétaire/Entrepreneur/Emplacement/ Secteur	Nb. log. Créé(s) / Supprimé(s)	Émission / Début / Fin prévue	Valeur	Montant	Reçu
Permis 2015-02137	Transformation / Rénovation de bâtiment <i>Unifamiliale isolée</i> 4753-10-0620-0-000-0000 1297924	COMTOIS FLORENCE construction francois cabana 2970 RUE SAINT-PIERRE OUEST		02/12/2015 02/12/2015 30/01/2016	10 000,00 \$	50,00 \$	201501996
Permis 2015-02138	Transformation / Rénovation de bâtiment <i>Unifamiliale isolée</i> 4551-77-4982-0-000-0000 1967156	BEAULIEU MELANIE Mario Benoit 5240 RUE JOLLIET		02/12/2015 02/12/2015 30/01/2016	18 000,00 \$	50,00 \$	201501992
Permis 2015-02140	Transformation / Rénovation de bâtiment <i>Unifamiliale isolée</i> 4652-01-9375-0-000-0000 1967001	MATTE HUGUES LES FENÊTRES QUÉBÉCOISES INC 705 AVENUE DE LA PROMENADE		03/12/2015 03/12/2015 31/12/2015	8 000,00 \$	50,00 \$	201501994
Permis 2015-02141	Transformation / Rénovation de bâtiment <i>Unifamiliale isolée</i> 4755-52-3747-0-000-0000 1439884	FRANCOEUR PIERRE FRANCOEUR PIERRE 2495 AVENUE PAGE		03/12/2015 05/12/2015 05/03/2016	10 000,00 \$	50,00 \$	201501995
Permis 2015-02145	Bâtiment accessoire / de service <i>Trifamiliale isolée</i> 4754-37-9390-0-000-0000 1438580	BARBEAU PATRICK BARBEAU PATRICK 1205-1209 RUE DU SACRE-COEUR OUEST		07/12/2015 31/08/2015	1 500,00 \$	50,00 \$	201502022
Permis 2015-02147	Transformation / Rénovation de bâtiment <i>Résidence: 5-6 logis isolés</i> 5052-26-0760-0-000-0000 2038955	POIRIER JEAN-LUC Benoit Leblanc 18555 AVENUE SAINT-LOUIS		07/12/2015 10/12/2015 13/12/2015	11 400,00 \$	50,00 \$	201501999

Permis 2015-02150	Bâtiment accessoire / de service <i>Trifamiliale isolée</i> 4754-10-1704-0-000-0000 1965823	IMMEUBLES VICTO INC 9144-2681 QUÉBEC INC. 2460-2470 RUE MORIN		08/12/2015 08/12/2015 30/01/2016	8 000,00 \$	50,00 \$	201502002
Permis 2015-02153	Bâtiment accessoire / de service <i>Bifamiliale isolée</i> 4654-87-4709-0-000-0000 1966650	LALIBERTE DAVID LALIBERTE DAVID 2620-2630 AVENUE SYLVA-CLAPIN		10/12/2015 11/12/2015 25/12/2015	3 500,00 \$	50,00 \$	201502003
Permis 2015-02154	Agrandissement de bâtiment <i>Résidence communautaire : 25 chambres et plus</i> 4756-11-0370-0-000-0000 2555134,2627248,2781533,2781585,2781586,3085364,3085365,3872073,3975343,3975344	RESIDENCE L'EAU-VIVE INC Les Constructions Robin inc. 920-960 BOULEVARD CASAVANT EST		10/12/2015 09/11/2015 31/01/2016	90 000,00 \$	225,00 \$	201502005
Permis 2015-02157	Construction Nouvelle <i>Résidence: 5-6 logis isolés</i> 4651-10-9271-0-000-0000 5797080	CONSTRUCTIONS GRANTHAM (2007) INC CONSTRUCTIONS GRANTHAM (2007) INC 5220-5230 RUE DU TERTRE	6	14/12/2015 14/12/2015 31/07/2016	700 000,00 \$	887,50 \$	201502010
Permis 2015-02158	Bâtiment accessoire / de service <i>Résidence: 5-6 logis isolés</i> 4651-10-9271-0-000-0000 5797080	CONSTRUCTIONS GRANTHAM (2007) INC CONSTRUCTIONS GRANTHAM (2007) INC 5220-5230 RUE DU TERTRE		14/12/2015 14/12/2015 31/07/2016	9 500,00 \$	50,00 \$	201502010
Permis 2015-02159	Construction Nouvelle <i>Résidence: 5-6 logis isolés</i> 4651-10-8142-0-000-0000 5797079	CONSTRUCTIONS GRANTHAM (2007) INC CONSTRUCTIONS GRANTHAM (2007) INC 5240-5250 RUE DU TERTRE	6	14/12/2015 14/12/2015 31/07/2016	700 000,00 \$	887,50 \$	201502010
Permis 2015-02161 <b>Révoqué</b>	Raccordement services d'aqueduc et d'égouts <i>Unifamiliale isolée</i> 5557-46-4332-0-000-0000 1839508	CHAPDELAINE PATRICK Bertrand Mathieu Ltée 7402 BOULEVARD LAURIER EST		14/12/2015 14/12/2015 14/01/2016	0,00 \$	90,06 \$	
Permis 2015-02162	Bâtiment accessoire / de service <i>Unifamiliale jumelée</i> 5256-41-2180-0-000-0000 3067347	SAIDOU KHALIL SAIDOU KHALIL 14635 AVENUE DES PINS		14/12/2015 14/12/2015 14/12/2015	1 000,00 \$	50,00 \$	201502008

Permis 2015-02163 <b>Révoqué</b>	Travaux dans l'emprise de rue <i>Unifamiliale isolée</i> 5557-46-4332-0-000-0000 1839508	CHAPDELAIN PATRICK Bertrand Mathieu Ltée 7402 BOULEVARD LAURIER EST		14/12/2015 14/12/2015 20/12/2015	0,00 \$	119,70 \$	
Permis 2015-02164	Bâtiment accessoire / de service <i>Résidence: 5-6 logis isolés</i> 4651-10-8142-0-000-0000 5797079	CONSTRUCTIONS GRANTHAM (2007) INC CONSTRUCTIONS GRANTHAM (2007) INC 5240-5250 RUE DU TERTRE		14/12/2015 14/12/2015 31/07/2016	9 500,00 \$	50,00 \$	201502010
Permis 2015-02172	Démolition <i>Unifamiliale isolée</i> 4854-41-9820-0-000-0000 1439370	MC CAUGHAN REAL PIERRE LARAMEE EXCAVATION 285 AVENUE VAUDREUIL		17/12/2015 21/12/2015 25/12/2015	3 450,00 \$	50,00 \$	201502015
Permis 2015-02174	Transformation / Rénovation de bâtiment <i>Résidence: 5-6 logis isolés</i> 4654-32-3395-0-000-0000 1966785	AVARD MARC-ANDRE Construction Luc Loiselle Inc. 2685 AVENUE DUMESNIL		18/12/2015 23/12/2015 30/06/2016	34 000,00 \$	85,00 \$	201502017
Permis 2015-02176	Agrandissement de bâtiment <i>Unifamiliale isolée</i> 5053-27-2893-0-000-0000 1298174	LUSSIER GHYSLAIN CONSTRUCTION JONATHAN RAJOTTE INC 17490 AVENUE FREDETTE		21/12/2015 23/12/2015 30/04/2016	60 000,00 \$	150,00 \$	201502019
Permis 2015-02177	Transformation / Rénovation de bâtiment <i>Unifamiliale isolée</i> 4652-96-6340-0-000-0000 1296874	BERNARD PATRICK BERNARD PATRICK 15840 RUE DES POMMETIERS		22/12/2015 01/01/2016 30/01/2016	8 000,00 \$	50,00 \$	
Permis 2015-02178	Transformation / Rénovation de bâtiment <i>Unifamiliale isolée</i> 5256-12-4706-0-000-0000 2038332	BOISCLAIR STEPHANE CONSTRUCTION SYLVAIN MÉTHOT 14575 AVENUE ANTOINE-CABANA		22/12/2015 22/12/2015 31/12/2016	35 000,00 \$	87,50 \$	201502021
Permis 2015-02179	Transformation / Rénovation de bâtiment <i>Unifamiliale isolée</i> 4855-24-7047-0-000-0000 1701269	GILBERT SEBASTIEN CONSTRUCTION LESSARD 1865 IMPASSE FOISY		22/12/2015 16/01/2016 16/03/2016	100 000,00 \$	250,00 \$	201502024

<b>Nombre de logements créés</b>	12
<b>Nombre de logements supprimés</b>	0
<b>Nombre total de permis/cert.:</b>	22
<b>Valeur totale des travaux:</b>	1 820 850,00 \$
<b>Montant total des coûts:</b>	3 432.26

*Le total "Nombre de logements créés" ne contient pas le nombre de logements créés des permis révoqués.  
Le total "Nombre de logements supprimés" ne contient pas le nombre de logements supprimés des permis révoqués.  
Le total "Valeur totale des travaux" ne contient pas la valeur des travaux des permis révoqués.*



Imprimé le 05 janvier 2016

Type de demande: \* Tous les types

Etape: \* Toutes les étapes

Etat: \* Tous les états

Période du 01/12/2015 au 31/12/2015

## Rapport des dossiers d'urbanisme

Ville de Saint-Hyacinthe

Tous les dossiers

PIIA (Plan d'implantation et d'intégration architecturale)							
No demande Date demande	Propriétaire / Emplacement		Demandeur			Demande annulée	Date complétée
2015-30576 14/12/2015	FIDUCIE CAJUSLIE 959- RUE DES CASCADES, Code invalide - District		CENTRE DE SOUTIEN & DE SERVICES AIDANTS/AINÉS 959, RUE DES CASCADES			__/__/__	__/__/__
	Processus d'adoption	Date prévue	Date effectuée	Responsable	Délai (jours)	État	No résolution
	Recommandation du CCU	__/__/__	__/__/__			Non définie	
	Présentation au conseil	__/__/__	__/__/__	Yvan Gatien, Directeur		Non définie	
	Décision du conseil	__/__/__	__/__/__	Yvan Gatien, Directeur		Non définie	

PIIA (Plan d'implantation et d'intégration architecturale)

Nombre de demandes : 1

PPCMOI (Projet particulier de const., de mod. ou d'occ. d'un immeuble)							
No demande Date demande	Propriétaire / Emplacement		Demandeur			Demande annulée	Date complétée
2015-30585 22/12/2015	CHARPENTIER LUC 2390- AVENUE RAYMOND, Code invalide - District					__/__/__	__/__/__
	Processus d'adoption	Date prévue	Date effectuée	Responsable	Délai (jours)	État	No résolution
	Réception de la demande	__/__/__	18/12/2015	Lynda Cadorette, chef planification		Non définie	
	Recommandation du CCU	19/01/2016	__/__/__	Lynda Cadorette, chef planification		Non définie	
	Décision du Conseil en séance plénière	25/01/2016	__/__/__	Lynda Cadorette, chef planification		Non définie	
	Avis public	__/__/__	__/__/__			Non définie	
	Assemblée du Conseil et entrée en vigueur	__/__/__	__/__/__			Non définie	



PPCMOI (Projet particulier de const., de mod. ou d'occ. d'un immeuble)

Nombre de demandes : 1

Modification d'un règlement d'urbanisme local (MRU)							
No demande Date demande	Propriétaire / Emplacement		Demandeur			Demande annulée	Date complétée
2015-30568 08/12/2015	VILLE DE SAINT-HYACINTHE 700- AVENUE DE L' HOTEL-DE-VILLE, Code invalide - District		VILLE DE SAINT-HYACINTHE 700 AV DE L'HOTEL-DE-VILLE			__/__/__	__/__/__
	Processus d'adoption	Date prévue	Date effectuée	Responsable	Délai (jours)	État	No résolution
	Décision du Conseil en séance plénière	__/__/__	__/__/__			Non définie	
	Avis de motion en assemblée publique du Conseil	__/__/__	__/__/__			Non définie	
	Entrée en vigueur du règlement	__/__/__	__/__/__			Non définie	
	Réception de la demande	__/__/__	08/12/2015	Danny Gignac, Tech. aménagement du territoire		Non définie	
	Recommandation du CCU	19/01/2016	__/__/__	Lynda Cadorette, chef planification		Non définie	

Modification d'un règlement d'urbanisme local (MRU)

Nombre de demandes : 1

Demande d'attestation d'usage						
No demande Date demande	Propriétaire / Emplacement		Demandeur		Demande annulée	Date complétée
2015-30567 07/12/2015	LUSSIER JACQUES 5980- RUE DES SEIGNEURS EST, Code invalide - District		Consumaj 2550, rue Vanier		__/__/__	05/01/2016
2015-30579 14/12/2015	COMAX COOPERATIVE AGRICOLE 15100- CHEMIN DE LA COOPERATIVE, Code invalide - District		Consumaj		__/__/__	17/12/2015

Demande d'attestation d'usage

Nombre de demandes : 2

Demande d'accès à l'information						
No demande Date demande	Propriétaire / Emplacement		Demandeur		Demande annulée	Date complétée
2015-30570 09/12/2015	JEFO INTERNATIONAL LTEE 4900- RUE MARTINEAU, Code invalide - District		Stratégies Immobilières LGP 2555, avenue Bernier		__/__/__	09/12/2015
2015-30571 10/12/2015	DESROCHES MARTIN 5060- RUE FRONTENAC, Code invalide - District		Dessaints, Cloutier & Lambert avocats 1653, rue Girouard Ouest		__/__/__	10/12/2015
2015-30578 16/12/2015	WHITEROCK GIROUARD ST-JOSEPH QUEBEC INC 2450- RUE GIROUARD OUEST, Code invalide - District		Cabinet Juridique Chantal Desjardins inc. 5046, av. Grosvenor		__/__/__	16/12/2015
2015-30584 21/12/2015	LECOURS JULIE 1050- AVENUE DE L' HOTEL-DE-VILLE, Code invalide - District		Société d'expertise Envirotest Itée 1370, rue Joliot-Curie, suite 708		__/__/__	21/12/2015

2015-30586 23/12/2015	LEMONDE MARCEL 8740- RANG DE LA POINTE-DU-JOUR, Code invalide - District	STANTEC EXPERTS-CONSEIL ENVIRONNEMENT 100, boul Alexis-Nihon, bureau 110	__/__/__	23/12/2015
--------------------------	---	---	----------	------------

Demande d'accès à l'information

Nombre de demandes : 5

**Demande d'attestation de droit acquis**

2015-30581 14/12/2015	BORDUAS SANDRA 6785- 4E RANG, Code invalide - District	SERVICE DE L'URBANISME 955 RUE MORISON	__/__/__	18/12/2015
2015-30582 03/12/2015	ASSOC PARENTS ENFANTS HANDICAPES REGION DE ST-HYAC 16675- AVENUE DESROCHERS, Code invalide - District	ASSOC PARENTS ENFANTS HANDICAPES REGION DE ST 16675 AVENUE DESROCHERS	__/__/__	__/__/__
2015-30583 18/12/2015	9024-2843 QUEBEC INC 1742- RUE DES CASCADES, Code invalide - District		__/__/__	__/__/__

Demande d'attestation de droit acquis

Nombre de demandes : 3

**Demande d'analyse réglementaire (ÉTUDE)**

2015-30577 15/12/2015	CENTRE DU CAMION STE-MARIE INC (LE) 5400- RUE MARTINEAU, Code invalide - District	SBG Construction	__/__/__	15/12/2015
--------------------------	--	------------------	----------	------------

Demande d'analyse réglementaire (ÉTUDE)

Nombre de demandes : 1

**Demande générale au comité consultatif agricole (CCA)**

2015-30572 04/12/2015	2971-4698 QUEBEC INC 7700- BOULEVARD LAURIER OUEST, Code invalide - District	9332-4804 QUÉBEC INC 301, RUE BLAIN	__/__/__	__/__/__
2015-30573 10/12/2015	ST-PIERRE GERARD 6985- RUE SAINT-PIERRE OUEST, Code invalide - District	Dominique Gingras Arpenteur-Géomètre 1995, Rue Girouard Ouest	__/__/__	__/__/__

Demande générale au comité consultatif agricole (CCA)

Nombre de demandes : 2

**Demande d'autorisation à la CPTAQ**

2015-30569 08/12/2015	2971-4698 QUEBEC INC 7700- BOULEVARD LAURIER OUEST, Code invalide - District	9332-4804 Québec inc 301, rue Blain	__/__/__	__/__/__
--------------------------	---	--	----------	----------

Demande d'autorisation à la CPTAQ

Nombre de demandes : 1

**Avis de changement de numéro civique**

2015-30564 01/12/2015	9218-0025 QUEBEC INC 7400- BOULEVARD LAURIER OUEST, Code invalide - District	9218-0025 QUEBEC INC 7400, boul. Laurier Ouest	__/__/__	01/12/2015
2015-30574 14/12/2015	CONSTRUCTIONS GRANTHAM (2007) INC 5220 -30- RUE DU TERTRE, Code invalide - District	CONSTRUCTIONS GRANTHAM (2007) INC 4-620 BOUL SAINT-JOSEPH OUEST	__/__/__	14/12/2015

2015-30575 14/12/2015	CONSTRUCTIONS GRANTHAM (2007) INC 5240- RUE DU TERTRE, Code invalide - District	CONSTRUCTIONS GRANTHAM (2007) INC 4-620 BOUL SAINT-JOSEPH OUEST	__/__/__	14/12/2015
2015-30580 17/12/2015	9296-1911 QUEBEC INC RUE JOHNSON OUEST, Code invalide - District	9286-4420 Québec Inc. 20 rue des Ardennes	__/__/__	__/__/__

Avis de changement de numéro civique

Nombre de demandes : 4

---

**Nombre total des demandes : 21**



## VILLE DE SAINT-HYACINTHE

## Rapport mensuel du mois de décembre 2015

No permis	Propriétaire / Adresse	Arpenteur	Emplacement / Cadastre / Matricule	Lots projetés	Parc et espace vert	Montant
2015-20053	DUPHILY JEAN-PIERRE 7745 BOULEVARD LAFRAMBOISE	Gabriel Bélec-Dupuis	7745- BOULEVARD LAFRAMBOISE, Code invalide - Distri Cadastres: 4305897,4305899,4305898	Cadastres: 5828926, 5828927,	0,00 \$	250,00 \$
<b>No demande</b>	SAINT-HYACINTHE					
2015-20057	J2R 1E8	<b>Plan</b> 27686 <b>Minute</b> 46718 et 46795	4356-16-6968-0-000-0000			

No permis	Propriétaire / Adresse	Arpenteur	Emplacement / Cadastre / Matricule	Lots projetés	Parc et espace vert	Montant
2015-20054	CONSTRUCTIONS GRANTHAM (2007) INC 4-620 BOUL SAINT-JOSEPH OUEST	Jean-Yves Tremblay Arpenteur-Géomètre 735, Avenue Sainte-Anne	RUE DU TERTRE, Code invalide - District Cadastres: 4676099,4766354,4766355	Cadastres: 5797073, 5797074,	29 304,00 \$	650,00 \$
<b>No demande</b>	DRUMMONDVILLE	Saint-Hyacinthe (Québec)				
2015-20051	J2E 1H5	<b>Plan</b> 15-325 <b>Minute</b> 16748	4651-30-0353-0-000-0000			

No permis	Propriétaire / Adresse	Arpenteur	Emplacement / Cadastre / Matricule	Lots projetés	Parc et espace vert	Montant
2015-20055	CARTON UNIPACK INC CASE POSTALE 134	Jean-Yves Tremblay Arpenteur-Géomètre 735, Avenue Sainte-Anne	AVENUE GEORGES-AIME, Code invalide - District Cadastres: 4547396,4046611	Cadastres: 5789312, 5789313,	0,00 \$	3 100,00 \$
<b>No demande</b>	SAINT-HYACINTHE	Saint-Hyacinthe (Québec)				
2015-20061	J2S 7B4	<b>Plan</b> 15-115 et 15-220 <b>Minute</b> 16690	4953-69-3624-0-000-0000			

No permis	Propriétaire / Adresse	Arpenteur	Emplacement / Cadastre / Matricule	Lots projetés	Parc et espace vert	Montant
2015-20056	PELLETIER PIERRE 2785 AV BOURDAGES NORD # 5	François Malo Arpenteur-Géomètre 1995, Rue Girouard Ouest	2220- RUE CREVIER, Code invalide - District Cadastres: 1296582	Cadastres: 5845777, 5845778	0,00 \$	150,00 \$
<b>No demande</b>	SAINT-HYACINTHE	Saint-Hyacinthe (Québec)				
2015-20063	J2S 5S3	<b>Plan</b> FM3785 <b>Minute</b> 5893	4753-74-5437-0-000-0000			

No permis	Propriétaire / Adresse	Arpenteur	Emplacement / Cadastre / Matricule	Lots projetés	Parc et espace vert	Montant
2015-20057	9137-4744 QUEBEC INC 5955 BOULEVARD LAURIER OUEST	Bruno Ravenelle Arpenteur-Géomètre 1443, Rue des Cascades, Bureau 202	BOULEVARD LAURIER OUEST, Code invalide - District Cadastres: 3974669,5505257,5505263,5607685	Cadastres: 5664729, 5664730,	20 377,70 \$	1 400,00 \$
<b>No demande</b>	SAINT-HYACINTHE	Saint-Hyacinthe (Québec)				
2015-20021	J2S 3W1	<b>Plan</b> R1912m <b>Minute</b> 5913	4551-04-4240-0-000-0000			

	<i>Nombre permis</i>	<i>Parc et espace vert</i>	<i>Montant total</i>	<i>Grand total</i>
<b>Mensuel:</b>	5	49 681,70 \$	5 550,00 \$	55 231,70 \$
<b>Cumulatif jusqu'à fin décembre :</b>	57	53 096,30 \$	16 500,00 \$	69 596,30 \$
<b>Annuel:</b>	57	53 096,30 \$	16 500,00 \$	69 596,30 \$