

# RAPPORT DE CONSTRUCTION 2016



**AOÛT**

# TABLE DES MATIÈRES

---

Tableaux comparatifs	
Nombre de permis émis .....	3
Valeur des travaux des permis .....	4
Unités de logements créées .....	5
Compilation des permis – Rapport mensuel .....	6
Rapport comparatif par regroupement des types de permis .....	7
Analyse par catégorie d'immeuble .....	9
Rapport comparatif par catégorie d'immeuble .....	11
Rapport comparatif pour l'intervalle du mois de août 2016 .....	16
Liste des permis généraux et certificats émis	
Catégorie d'immeuble – Agricole .....	22
Catégorie d'immeuble – Commercial .....	24
Catégorie d'immeuble – Industriel .....	28
Catégorie d'immeuble – Institutionnel et gouvernemental .....	30
Catégorie d'immeuble – Résidentiel .....	31
Rapport des dossiers d'urbanisme .....	48
Permis de lotissement .....	66

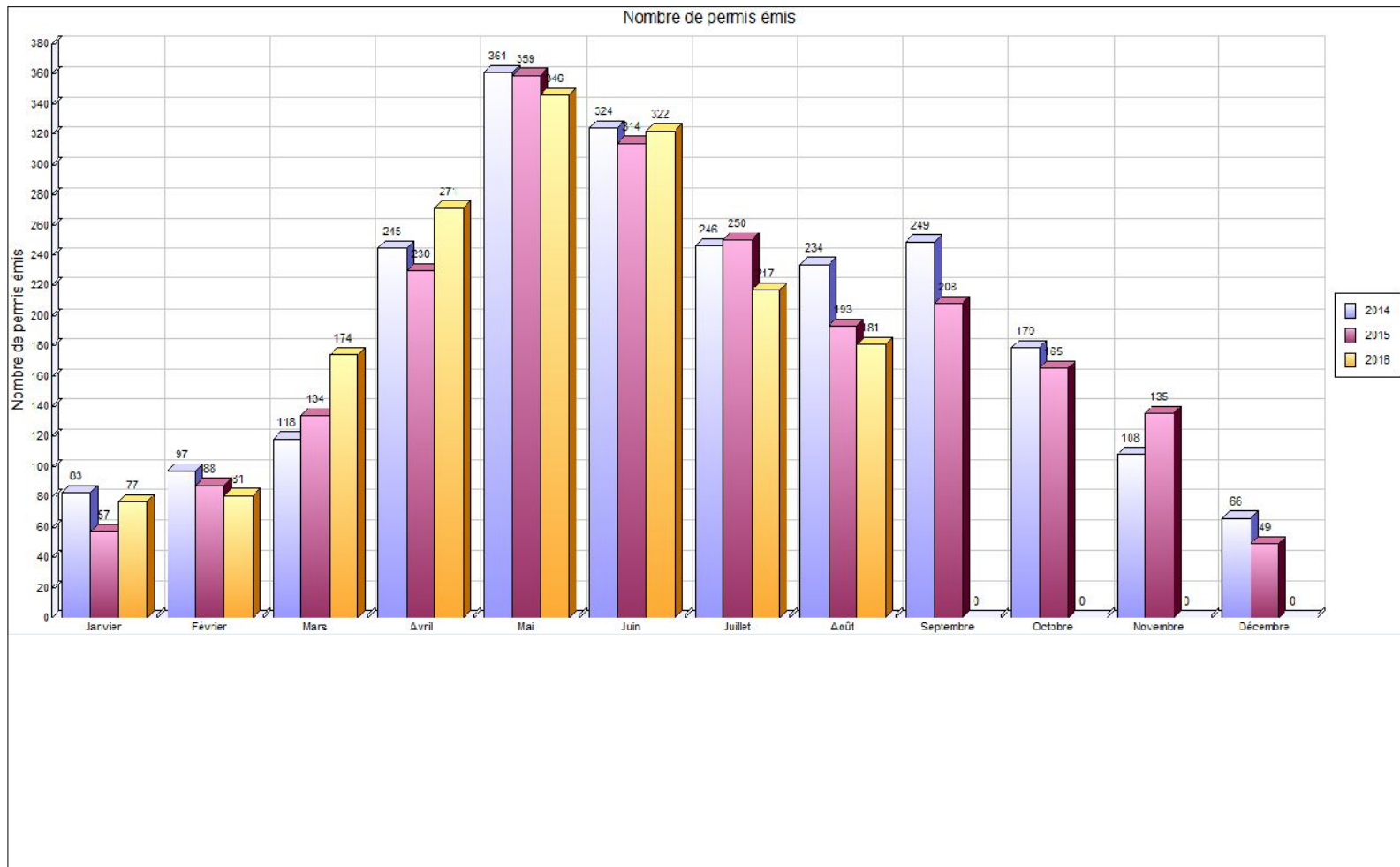

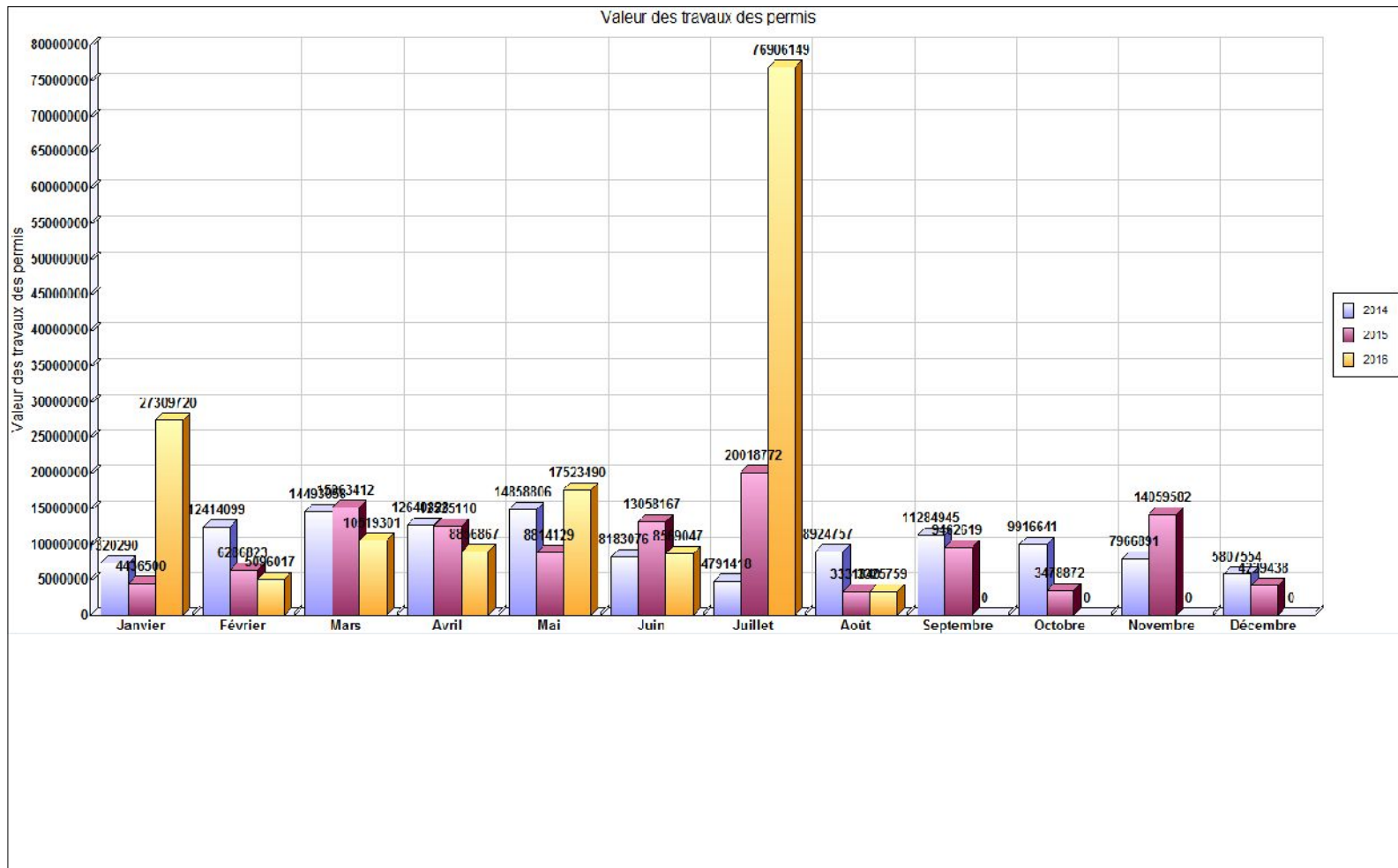

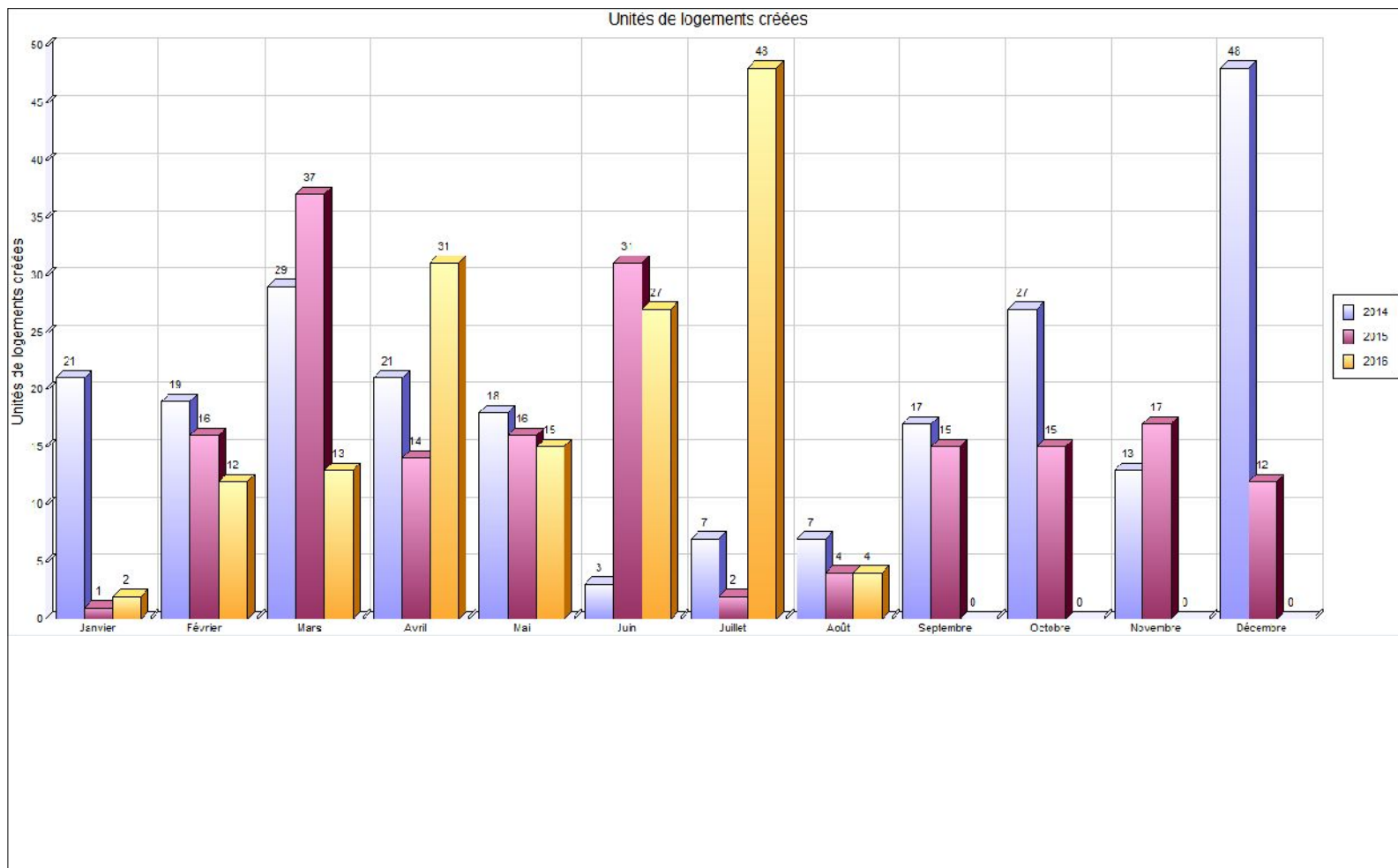

**COMPILATION DES PERMIS - RAPPORT MENSUEL**

MUNICIPALITÉ: Saint-Hyacinthe

Année: 2016

	Usage		RÉSIDENTIEL						COMMERCIAL						INDUSTRIEL						INSTITU. & PUBLIC						AGRICOLE						LOCALISATION			
	Bâtiment		PRINC.			ACC.			PRINC.			ACC.			PRINC.			ACC.			PRINC.			ACC.			PRINC.			ACC.			PU	SECT	PPR	
	Travaux		N	A	R	N	A	R	N	A	R	N	A	R	N	A	R	N	A	R	N	A	R	N	A	R	N	A	R	N	A	R			ZI	ZS
Nombre de permis	Janvier	0	1	28	4	0	1	0	1	3	0	0	0	0	1	1	1	0	0	0	1	1	1	0	0	1	1	0	2	0	0					
	Février	8	2	14	3	0	0	0	0	5	0	0	0	0	1	0	0	0	0	0	0	0	0	0	0	0	0	0	0	0	0					
	Mars	10	5	51	6	0	0	1	1	9	1	0	0	1	0	0	0	0	0	1	0	1	0	0	0	1	1	0	1	0	0					
	Avril	4	11	81	23	0	1	0	1	14	1	0	0	0	0	1	0	0	0	0	0	2	0	0	0	0	2	0	1	0	0					
	Mai	4	2	88	24	2	2	2	0	8	1	0	0	0	2	0	1	0	0	0	0	7	0	0	0	0	1	0	1	0	0					
	Juin	3	7	69	17	1	1	1	0	6	0	0	0	0	0	1	0	0	0	0	2	1	0	0	0	0	0	0	3	0	0					
	Juillet	7	5	49	17	1	1	0	2	6	0	0	0	2	1	0	0	0	0	0	1	0	0	0	0	0	0	0	1	0	0					
	Août	3	3	61	9	1	1	0	0	6	0	0	0	0	1	0	0	0	0	0	0	1	0	0	0	0	1	0	1	0	0					
	Septembre																																			
	Octobre																																			
	Novembre																																			
	Décembre																																			
<b>TOTAL</b>	<b>39</b>	<b>36</b>	<b>441</b>	<b>103</b>	<b>5</b>	<b>7</b>	<b>4</b>	<b>5</b>	<b>57</b>	<b>3</b>	<b>0</b>	<b>0</b>	<b>3</b>	<b>6</b>	<b>3</b>	<b>2</b>	<b>0</b>	<b>0</b>	<b>1</b>	<b>4</b>	<b>13</b>	<b>1</b>	<b>0</b>	<b>0</b>	<b>2</b>	<b>6</b>	<b>0</b>	<b>10</b>	<b>0</b>	<b>0</b>	<b>0</b>	<b>0</b>	<b>0</b>	<b>0</b>		

<b>PRINC.</b> : Bâtiment principal	}	<b>PU</b> : Périimètre d'urbanisation
<b>ACC.</b> : Bâtiment accessoire		<b>SECT</b> : Secteur agricole au RCI (A1 à A6)
<b>N</b> : Nouvelle construction		<b>PPR</b> : Périimètre de protection rapproché
<b>A</b> : Agrandissement, addition d'étage		<b>ZI</b> : Zone d'interdiction
<b>R</b> : Réparation, rénovation		<b>ZS</b> : Zone sensible

- Notes: 1) Bâtiment accessoire: remise à des fins agricoles, commerciales, résidentielles, industrielles, récréatives, silo, ouvrage d'entreposage des déjections animales.  
 2) Nouvelle construction exclue: enseigne, installation septique.



Regroupement / Type de permis	août 2016				Cumulatif au 31 août 2016				août 2015				Cumulatif au 31 août 2015			
	Log. Créés	Émis	Valeur	Montant	Log. Créés	Émis	Valeur	Montant	Log. Créés	Émis	Valeur	Montant	Log. Créés	Émis	Valeur	Montant
<b>Urbanisme</b>																
Abattage d'arbres		1		25.00		14	451.00	350.00		5	200.00	100.00		15	46 600.00	250.00
Agrandissement de bâtiment		5	815 000.00	2 075.00		57	93 308 618.00	106 095.30		8	1 575 000.00	3 937.50	1	56	10 261 900.00	23 991.50
Arrosage		10		500.00		140		6 950.00		17		850.00		142		7 000.00
Bac de récupération de vêtements						12										
Bâtiment accessoire / de service		11	188 475.00	745.00		130	2 591 631.00	10 081.25		18	156 500.00	962.50		144	1 951 925.00	9 897.50
Bâtiment temporaire		6		1 200.00		22	325.00	5 000.00		1		200.00		18	2 625.00	4 400.00
Captage des eaux souterraines (Puits)						3	19 500.00	150.00						3	5 000.00	150.00
Changement d'usage ou de destination		6	175 900.00	451.00		74	176 911.00	6 651.00		6		600.00		57	176 500.00	6 140.00
Clôture		7	16 234.00	350.00		78	226 659.00	3 900.00		12	28 040.00	600.00		100	273 449.00	4 850.00
Construction Nouvelle	3	3	825 000.00	900.00	142	49	43 653 000.00	82 775.00	3	3	650 000.00	900.00	112	59	43 638 885.00	71 827.50
Démolition		6	13 100.00	300.00		39	364 146.00	2 284.50		4	18 650.00	200.00		38	128 980.00	1 952.57
Déplacement d'une construction										1	100.00	50.00		2	100.00	100.00
Enseigne		10	136 000.00	700.00		90	490 013.00	5 060.89		11	33 250.00	550.00		68	322 687.00	3 700.00
Installation septique		1	16 000.00	50.00		13	200 000.00	650.00		12	147 400.00	600.00		34	432 231.00	1 700.00
Lavethon						1										
Muret						1	1 000.00							1	20 000.00	50.00
Occupation		1		100.00		10	1.00	801.00						2		200.00
Opération - Deux générations / Bi-génération (Renouvellement)						37		14 800.00						35		13 800.00
Piscine		13	144 300.00	735.00		105	914 367.00	5 665.97		8	113 200.00	447.50		95	1 071 266.00	5 525.00
Réparation d'une construction						4	53 330.00	150.00						5	103 366.00	190.00
Stationnement		1	2 500.00	50.00		10	387 500.00	1 200.00						17	917 277.00	1 145.00
Terrasse saisonnière						14	250.00	2 650.00						14	6 000.00	2 450.00
Transformation / Rénovation de bâtiment	1	68	993 250.00	3 825.00	10	512	15 711 768.00	50 621.79	1	50	609 500.00	2 677.50	8	495	24 174 462.00	69 905.91
Travaux sur la rive / Littoral / Plaine inondable						2	6 880.00	100.00						4	1 500.00	200.00
Vente de garage/Bazar						8		350.00				200.00		15		700.00
Vente temporaire / Saisonnière														1		50.00
<b>Total</b>	<b>4</b>	<b>149</b>	<b>3 325 759.00</b>	<b>12 006.00</b>	<b>152</b>	<b>1 425</b>	<b>158 106 350.00</b>	<b>306 286.70</b>	<b>4</b>	<b>160</b>	<b>3 331 840.00</b>	<b>12 875.00</b>	<b>121</b>	<b>1 420</b>	<b>83 534 753.00</b>	<b>230 174.98</b>

Regroupement / Type de permis	août 2016				Cumulatif au 31 août 2016				août 2015				Cumulatif au 31 août 2015			
	Log. Créés	Émis	Valeur	Montant	Log. Créés	Émis	Valeur	Montant	Log. Créés	Émis	Valeur	Montant	Log. Créés	Émis	Valeur	Montant
<b>Travaux publics</b>																
Raccordement services d'aqueduc et d'égouts		9		831.06		87		8 033.58		8		720.48		68		6 034.02
Travaux dans l'emprise de rue		4		488.36		15		1 831.35		2		239.40		16		1 895.50
Travaux dans l'emprise de rue - Sciage de bordures et trottoirs		4		1 975.79		17		15 858.04		7		3 764.51		28		15 298.63
Travaux dans l'emprise de rue - Réfection de bordures et trottoir						3		10 372.36		1		1 551.17		5		18 734.71
Utilisation de l'emprise de rue et équipements municipaux		15		1 953.33		122		18 431.96		15		1 795.50		88		11 730.60
<b>Total</b>		32		5 248.54		244		54 527.29		33		8 071.06		205		53 693.46
<b>Grand total</b>	4	181	3 325 759.00	17 254.54	152	1 669	158 106 350.00	360 813.99	4	193	3 331 840.00	20 946.06	121	1 625	83 534 753.00	283 868.44





VILLE DE SAINT-HYACINTHE

**Analyse par catégorie d'immeuble**

	Nbre de permis émis		Valeur		Montant		Nombre de logements	
	2016	2015	2016	2015			2016	2015
<b>Résidentiel</b>								
Unifamiliale isolée	113	113	1 741 484	1 462 790	8 413	12 173	3	1
Unifamiliale jumelée	8	14	50 600	478 100	400	1 442	0	2
Unifamiliale en rangée	0	3	0	24 000	0	150	0	0
Bifamiliale isolée	8	5	49 000	15 900	472	250	0	0
Bifamiliale jumelée	0	3	0	3 600	0	150	0	0
Trifamiliale isolée	3	2	100 000	0	275	50	1	0
Résidence 4 logis isolés	3	1	0	25 000	1 681	63	0	0
Résidence: 5-6 logis isolés	1	4	1 500	3 000	50	310	0	0
Résidence : 7-8 logis isolés	2	1	1 900	40 000	100	100	0	0
Résidence : 7-8 logis jumelés	0	1	0	18 000	0	50	0	0
Résidence : 9 logis et plus variés	1	1	20 000	0	75	50	0	0
Résidence communautaire : 1-6 chambres	0	2	0	0	0	170	0	0
Résidence communautaire : 25 chambres et plus	1	1	60 000	3 000	150	50	0	0
Maison mobile	1	0	3 875	0	50	0	0	0
Résidentiel	0	7	0	20 200	0	385	0	1
Résidence mixte	0	2	0	0	0	239	0	0
Commerce associable à la résidence	1	1	900	0	100	100	0	0
<b>Total Résidentiel :</b>	<b>142</b>	<b>161</b>	<b>2 029 259</b>	<b>2 093 590</b>	<b>11 767</b>	<b>15 731</b>	<b>4</b>	<b>4</b>
<b>Industriel</b>								
Industriel	1	1	0	0	122	50	0	0
Industrie à incidences faibles	0	1	0	212 000	0	530	0	0
Industrie à incidences moyennes à fortes	2	1	120 000	0	300	120	0	0
Industrie agroalimentaire à incidences faibles	1	0	500 000	0	1 250	0	0	0
<b>Total Industriel :</b>	<b>4</b>	<b>3</b>	<b>620 000</b>	<b>212 000</b>	<b>1 672</b>	<b>700</b>	<b>0</b>	<b>0</b>
<b>Institutionnel et gouvernemental</b>								

	Nbre de permis émis		Valeur		Montant		Nombre de logements	
	2016	2015	2016	2015			2016	2015
Récréatif extensif (Parcs et espaces verts)	0	1	0	0	0	0	0	0
Institution structurante de la région	2	2	200 000	0	0	239	0	0
Institution structurante de la région - clientèle spéciale	0	1	0	0	0	120	0	0
Institution de services publics	0	2	0	0	0	100	0	0
Institutionnel	1	0	0	0	244	0	0	0
<b>Total Institutionnel et gouvernemental</b>	<b>3</b>	<b>6</b>	<b>200 000</b>	<b>0</b>	<b>244</b>	<b>459</b>	<b>0</b>	<b>0</b>
<b>Commercial</b>								
Unifamiliale isolée	1	1	0	0	100	120	0	0
Usage commercial et résidentiel mixte	1	0	0	0	122	0	0	0
Résidence mixte	0	1	0	3 000	0	50	0	0
Commerce et bureaux non structurants	12	16	177 500	58 750	1 382	1 267	0	0
Commerce et bureaux structurants	1	0	0	0	100	0	0	0
Commerce de gros non structurant	2	3	42 000	16 500	150	250	0	0
Commerces aéroportuaires	1	0	7 000	0	50	0	0	0
Commercial	9	1	30 000	723 000	973	1 808	0	0
<b>Total Commercial :</b>	<b>27</b>	<b>22</b>	<b>256 500</b>	<b>801 250</b>	<b>2 877</b>	<b>3 494</b>	<b>0</b>	<b>0</b>
<b>Agricole</b>								
Agricole	3	0	68 000	0	270	0	0	0
Agriculture et activités agricoles	2	1	152 000	225 000	425	563	0	0
<b>Total Agricole :</b>	<b>5</b>	<b>1</b>	<b>220 000</b>	<b>225 000</b>	<b>695</b>	<b>563</b>	<b>0</b>	<b>0</b>
<b>GRAND TOTAL</b>	<b>181</b>	<b>193</b>	<b>3 325 759</b>	<b>3 331 840</b>	<b>17 255</b>	<b>20 946</b>	<b>4</b>	<b>4</b>



Catégorie / type	2016								2015							
	Nb permis émis		Valeur		Montant		Nb de logements		Nb permis émis		Valeur		Montant		Nb de logements	
	août	Cumulatif	août	Cumulatif	août	Cumulatif	août	Cumulatif	août	Cumulatif	août	Cumulatif	août	Cumulatif	août	Cumulatif
<b>Agricole</b>																
Abattage d'arbres	0	0	0	0	0	0	0	0	0	1	0	0	0	25	0	0
Agrandissement de bâtiment	1	6	150 000	2 068 000	375	5 175	0	0	1	1	225 000	225 000	563	563	0	0
Bâtiment accessoire / de service	1	10	68 000	808 000	170	2 101	0	0	0	7	0	471 000	0	1 230	0	0
Changement d'usage ou de destination	0	1	0	0	0	100	0	0	0	0	0	0	0	0	0	0
Construction Nouvelle	0	2	0	1 380 000	0	3 450	0	0	0	2	0	138 000	0	345	0	0
Démolition	3	6	2 000	9 300	150	300	0	0	0	3	0	4 500	0	150	0	0
Déplacement d'une construction	0	0	0	0	0	0	0	0	0	1	0	0	0	50	0	0
Enseigne	0	0	0	0	0	0	0	0	0	3	0	104 000	0	325	0	0
Installation septique	0	1	0	15 000	0	50	0	0	0	0	0	0	0	0	0	0
Raccordement services d'aqueduc et d'égouts	0	1	0	0	0	92	0	0	0	1	0	0	0	90	0	0
Transformation / Rénovation de bâtiment	0	0	0	0	0	0	0	0	0	3	0	291 000	0	760	0	0
<b>Total</b>	<b>5</b>	<b>27</b>	<b>220 000</b>	<b>4 280 300</b>	<b>695</b>	<b>11 269</b>	<b>0</b>	<b>0</b>	<b>1</b>	<b>22</b>	<b>225 000</b>	<b>1 233 500</b>	<b>563</b>	<b>3 538</b>	<b>0</b>	<b>0</b>
<b>Commercial</b>																
Abattage d'arbres	0	1	0	0	0	25	0	0	0	0	0	0	0	0	0	0
Agrandissement de bâtiment	0	5	0	56 440 000	0	76 100	0	0	2	9	758 000	3 292 000	1 895	8 098	0	0
Arrosage	0	1	0	0	0	50	0	0	0	2	0	0	0	100	0	0
Bac de récupération de vêtements	0	7	0	0	0	0	0	0	0	0	0	0	0	0	0	0
Bâtiment accessoire / de service	0	1	0	15 000	0	50	0	0	0	0	0	0	0	0	0	0
Bâtiment temporaire	6	21	0	325	1 200	4 800	0	0	1	18	0	2 625	200	4 400	0	0
Changement d'usage ou de destination	4	53	75 000	76 007	351	5 051	0	0	4	41	0	169 000	400	4 590	0	0

Catégorie / type	2016								2015							
	Nb permis émis		Valeur		Montant		Nb de logements		Nb permis émis		Valeur		Montant		Nb de logements	
	août	Cumulatif	août	Cumulatif	août	Cumulatif	août	Cumulatif	août	Cumulatif	août	Cumulatif	août	Cumulatif	août	Cumulatif
Clôture	1	1	7 000	7 000	50	50	0	0	0	4	0	25 000	0	200	0	0
Construction Nouvelle	0	4	0	12 070 000	0	30 175	0	0	0	5	0	12 445 000	0	30 020	0	0
Démolition	0	5	0	151 900	0	459	0	0	0	2	0	58 027	0	193	0	0
Enseigne	5	75	16 000	320 082	250	4 013	0	0	9	52	30 250	133 618	450	2 750	0	0
Lavethon	0	1	0	0	0	0	0	0	0	0	0	0	0	0	0	0
Occupation	1	10	0	1	100	801	0	0	0	1	0	0	0	100	0	0
Raccordement services d'aqueduc et d'égouts	0	4	0	0	0	369	0	0	1	2	0	0	90	180	0	0
Réparation d'une construction	0	2	0	40 000	0	50	0	0	0	2	0	37 366	0	0	0	0
Stationnement	0	1	0	100 000	0	250	0	0	0	2	0	110 000	0	300	0	0
Terrasse saisonnière	0	14	0	250	0	2 650	0	0	0	14	0	6 000	0	2 450	0	0
Transformation / Rénovation de bâtiment	6	63	158 500	3 706 799	438	10 052	0	1	2	53	13 000	2 905 182	100	8 149	0	2
Travaux dans l'emprise de rue	0	2	0	0	0	244	0	0	0	0	0	0	0	0	0	0
Travaux dans l'emprise de rue - Sciage de bordures et trottoirs	0	2	0	0	0	12 090	0	0	0	0	0	0	0	0	0	0
Travaux dans l'emprise de rue - Réfection de bordures et trottoirs	0	1	0	0	0	7 551	0	0	0	1	0	0	0	13 286	0	0
Utilisation de l'emprise de rue et équipements municipaux	4	53	0	0	488	8 789	0	0	3	18	0	0	359	2 753	0	0
<b>Total</b>	<b>27</b>	<b>327</b>	<b>256 500</b>	<b>72 927 364</b>	<b>2 877</b>	<b>163 619</b>	<b>0</b>	<b>1</b>	<b>22</b>	<b>226</b>	<b>801 250</b>	<b>19 183 818</b>	<b>3 494</b>	<b>77 568</b>	<b>0</b>	<b>2</b>

<i>Institutionnel et gouvernemental</i>																
Abattage d'arbres	0	1	0	0	0	25	0	0	1	2	0	2 000	0	0	0	0
Agrandissement de bâtiment	0	4	0	28 346 618	0	8 367	0	0	0	1	0	2 000 000	0	4 000	0	0
Arrosage	0	2	0	0	0	50	0	0	1	5	0	0	50	200	0	0
Bac de récupération de vêtements	0	5	0	0	0	0	0	0	0	0	0	0	0	0	0	0
Bâtiment accessoire / de service	0	1	0	270 000	0	0	0	0	0	4	0	109 000	0	350	0	0
Bâtiment temporaire	0	1	0	0	0	200	0	0	0	0	0	0	0	0	0	0
Changement d'usage ou de destination	1	5	100 000	100 004	0	0	0	0	0	4	0	5 000	0	350	0	0
Clôture	0	0	0	0	0	0	0	0	0	2	0	2 750	0	0	0	0
Construction Nouvelle	0	1	0	822 800	0	0	0	0	0	1	0	1 829 885	0	0	0	0

Catégorie / type	2016								2015							
	Nb permis émis		Valeur		Montant		Nb de logements		Nb permis émis		Valeur		Montant		Nb de logements	
	août	Cumulatif	août	Cumulatif	août	Cumulatif	août	Cumulatif	août	Cumulatif	août	Cumulatif	août	Cumulatif	août	Cumulatif
Démolition	0	1	0	10 000	0	0	0	0	0	0	0	0	0	0	0	0
Enseigne	0	1	0	4 000	0	50	0	0	0	2	0	0	0	0	0	0
Piscine	0	1	0	75 000	0	188	0	0	0	0	0	0	0	0	0	0
Raccordement services d'aqueduc et d'égouts	0	1	0	0	0	92	0	0	0	2	0	0	0	90	0	0
Stationnement	0	0	0	0	0	0	0	0	0	3	0	441 777	0	0	0	0
Transformation / Rénovation de bâtiment	1	13	100 000	4 773 190	0	11 520	0	0	0	18	0	10 088 800	0	25 052	0	0
Travaux dans l'emprise de rue	0	1	0	0	0	122	0	0	0	1	0	0	0	120	0	0
Utilisation de l'emprise de rue et équipements municipaux	1	7	0	0	244	977	0	0	3	7	0	0	359	958	0	0
Vente de garage/Bazar	0	1	0	0	0	0	0	0	1	2	0	0	50	50	0	0
<b>Total</b>	<b>3</b>	<b>46</b>	<b>200 000</b>	<b>34 401 612</b>	<b>244</b>	<b>21 590</b>	<b>0</b>	<b>0</b>	<b>6</b>	<b>54</b>	<b>0</b>	<b>14 479 212</b>	<b>459</b>	<b>31 169</b>	<b>0</b>	<b>0</b>

<i>Industriel</i>																
Abattage d'arbres	0	2	0	1	0	50	0	0	0	0	0	0	0	0	0	0
Agrandissement de bâtiment	1	6	500 000	4 900 000	1 250	12 250	0	0	1	5	212 000	2 992 000	530	6 780	0	0
Arrosage	0	2	0	0	0	100	0	0	0	0	0	0	0	0	0	0
Bâtiment accessoire / de service	0	2	0	575 000	0	1 438	0	0	0	2	0	340 000	0	850	0	0
Changement d'usage ou de destination	0	6	0	0	0	600	0	0	0	0	0	0	0	0	0	0
Clôture	0	1	0	8 000	0	50	0	0	0	1	0	20 000	0	50	0	0
Construction Nouvelle	0	3	0	10 700 000	0	26 750	0	0	0	1	0	7 800 000	0	19 500	0	0
Démolition	0	1	0	4 900	0	50	0	0	0	0	0	0	0	0	0	0
Enseigne	2	6	120 000	164 356	300	598	0	0	1	8	0	75 969	50	475	0	0
Installation septique	0	0	0	0	0	0	0	0	0	1	0	16 000	0	50	0	0
Muret	0	1	0	1 000	0	0	0	0	0	0	0	0	0	0	0	0
Raccordement services d'aqueduc et d'égouts	0	1	0	0	0	92	0	0	0	2	0	0	0	180	0	0
Stationnement	0	1	0	120 000	0	300	0	0	0	1	0	40 000	0	50	0	0
Transformation / Rénovation de bâtiment	0	3	0	67 000	0	225	0	0	0	7	0	3 123 600	0	7 883	0	0
Travaux dans l'emprise de rue	1	1	0	0	122	122	0	0	0	2	0	0	0	220	0	0
Travaux dans l'emprise de rue - Sciage de bordures et trottoirs	0	1	0	0	0	305	0	0	0	1	0	0	0	223	0	0

Catégorie / type	2016								2015							
	Nb permis émis		Valeur		Montant		Nb de logements		Nb permis émis		Valeur		Montant		Nb de logements	
	août	Cumulatif	août	Cumulatif	août	Cumulatif	août	Cumulatif	août	Cumulatif	août	Cumulatif	août	Cumulatif	août	Cumulatif
Travaux dans l'emprise de rue - Réfection de bordures et trottoirs	0	1	0	0	0	2 821	0	0	0	0	0	0	0	0	0	0
Utilisation de l'emprise de rue et équipements municipaux	0	3	0	0	0	366	0	0	1	6	0	0	120	718	0	0
<b>Total</b>	<b>4</b>	<b>41</b>	<b>620 000</b>	<b>16 540 257</b>	<b>1 672</b>	<b>46 118</b>	<b>0</b>	<b>0</b>	<b>3</b>	<b>37</b>	<b>212 000</b>	<b>14 407 569</b>	<b>700</b>	<b>36 978</b>	<b>0</b>	<b>0</b>

<i>Résidentiel</i>																
Abattage d'arbres	1	10	0	450	25	250	0	0	4	12	200	44 600	100	225	0	0
Agrandissement de bâtiment	3	36	165 000	1 554 000	450	4 204	0	0	4	40	380 000	1 752 900	950	4 552	0	1
Arrosage	10	135	0	0	500	6 750	0	0	16	135	0	0	800	6 700	0	0
Bâtiment accessoire / de service	10	116	120 475	923 631	575	6 493	0	0	18	131	156 500	1 031 925	963	7 468	0	0
Captage des eaux souterraines (Puits)	0	3	0	19 500	0	150	0	0	0	3	0	5 000	0	150	0	0
Changement d'usage ou de destination	1	9	900	900	100	900	0	0	2	12	0	2 500	200	1 200	0	0
Clôture	6	76	9 234	211 659	300	3 800	0	0	12	93	28 040	225 699	600	4 600	0	0
Construction Nouvelle	3	39	825 000	18 680 200	900	22 400	3	142	3	50	650 000	21 426 000	900	21 963	3	112
Démolition	3	26	11 100	188 046	150	1 476	0	0	4	33	18 650	66 453	200	1 610	0	0
Déplacement d'une construction	0	0	0	0	0	0	0	0	1	1	100	100	50	50	0	0
Enseigne	3	8	0	1 575	150	400	0	0	1	3	3 000	9 100	50	150	0	0
Installation septique	1	12	16 000	185 000	50	600	0	0	12	33	147 400	416 231	600	1 650	0	0
Muret	0	0	0	0	0	0	0	0	0	1	0	20 000	0	50	0	0
Occupation	0	0	0	0	0	0	0	0	0	1	0	0	0	100	0	0
Opération - Deux générations / Bi-génération (Renouvellement)	0	37	0	0	0	14 800	0	0	0	35	0	0	0	13 800	0	0
Piscine	13	104	144 300	839 367	735	5 478	0	0	8	95	113 200	1 071 266	448	5 525	0	0
Raccordement services d'aqueduc et d'égouts	9	80	0	0	831	7 387	0	0	7	61	0	0	630	5 494	0	0
Réparation d'une construction	0	2	0	13 330	0	100	0	0	0	3	0	66 000	0	190	0	0
Stationnement	1	8	2 500	167 500	50	650	0	0	0	11	0	325 500	0	795	0	0
Transformation / Rénovation de bâtiment	61	433	734 750	7 164 779	3 388	28 824	1	9	48	414	596 500	7 765 880	2 578	28 063	1	6
Travaux dans l'emprise de rue	3	11	0	0	366	1 343	0	0	2	13	0	0	239	1 556	0	0
Travaux dans l'emprise de rue - Sciage de bordures et trottoirs	4	14	0	0	1 976	3 463	0	0	7	27	0	0	3 765	15 076	0	0

Catégorie / type	2016								2015								
	Nb permis émis		Valeur		Montant		Nb de logements		Nb permis émis		Valeur		Montant		Nb de logements		
	août	Cumulatif	août	Cumulatif	août	Cumulatif	août	Cumulatif	août	Cumulatif	août	Cumulatif	août	Cumulatif	août	Cumulatif	
Travaux dans l'emprise de rue - Réfection de bordures et trottoirs	0	1	0	0	0	0	0	0	0	1	4	0	0	1 551	5 448	0	0
Travaux sur la rive / Littoral / Plaine inondable	0	2	0	6 880	0	100	0	0	0	4	0	1 500	0	200	0	0	
Utilisation de l'emprise de rue et équipements municipaux	10	59	0	0	1 221	8 301	0	0	8	57	0	0	958	7 302	0	0	
Vente de garage/Bazar	0	7	0	0	0	350	0	0	3	13	0	0	150	650	0	0	
Vente temporaire / Saisonnière	0	0	0	0	0	0	0	0	0	1	0	0	0	50	0	0	
<b>Total</b>	<b>142</b>	<b>1 228</b>	<b>2 029 259</b>	<b>29 956 817</b>	<b>11 767</b>	<b>118 219</b>	<b>4</b>	<b>151</b>	<b>161</b>	<b>1 286</b>	<b>2 093 590</b>	<b>34 230 654</b>	<b>15 731</b>	<b>134 615</b>	<b>4</b>	<b>119</b>	
<b>Grand total</b>	<b>181</b>	<b>1 669</b>	<b>3 325 759</b>	<b>158 106 350</b>	<b>17 255</b>	<b>360 814</b>	<b>4</b>	<b>152</b>	<b>193</b>	<b>1 625</b>	<b>3 331 840</b>	<b>83 534 753</b>	<b>20 946</b>	<b>283 868</b>	<b>4</b>	<b>121</b>	



**Rapport comparatif pour l'intervalle du 01/08/2016 au 31/08/2016**

VILLE DE SAINT-HYACINTHE

	Du 01/08/2016 au 31/08/2016				Du 01/08/2015 au 31/08/2015			
<b>District électoral: Sainte-Rosalie</b>								
Type permis	* Créés	Émis	Valeur	Montant	* Créés	Émis	Valeur	Montant
<i>Agrandissement de bâtiment</i>		1	115 000.00	287.50		3	475 000.00	1 187.50
<i>Arrosage</i>		1		50.00		2		100.00
<i>Bâtiment accessoire / de service</i>		3	102 400.00	282.50		2	12 000.00	100.00
<i>Bâtiment temporaire</i>		1		200.00				
<i>Changement d'usage ou de destination</i>		1		100.00		2		200.00
<i>Clôture</i>						3	6 500.00	150.00
<i>Construction Nouvelle</i>	1	1	225 000.00	300.00	1	1	250 000.00	300.00
<i>Démolition</i>		4	10 100.00	200.00		1	100.00	50.00
<i>Déplacement d'une construction</i>						1	100.00	50.00
<i>Enseigne</i>		1		50.00		2	10 500.00	100.00
<i>Installation septique</i>						12	147 400.00	600.00
<i>Piscine</i>						1	4 000.00	50.00
<i>Raccordement services d'aqueduc et d'égouts</i>		2		184.68		1		90.06
<i>Transformation / Rénovation de bâtiment</i>		7	58 900.00	350.00		5	56 700.00	262.50
<i>Travaux dans l'emprise de rue</i>		1		122.09				
<i>Travaux dans l'emprise de rue - Sciage de bordures et trottoirs</i>		1		323.10		1		3 102.34
<i>Lotissement</i>								
<b>Total:</b>	<b>1</b>	<b>24</b>	<b>511 400.00</b>	<b>2 449.87</b>	<b>1</b>	<b>37</b>	<b>962 300.00</b>	<b>6 342.40</b>

<b>District électoral: Cascades</b>								
Type permis	* Créés	Émis	Valeur	Montant	* Créés	Émis	Valeur	Montant
<i>Arrosage</i>		1		50.00		1		50.00
<i>Changement d'usage ou de destination</i>		1	25 000.00	100.00				

\* Nombre de logement créés



	Du 01/08/2016 au 31/08/2016				Du 01/08/2015 au 31/08/2015			
<i>Clôture</i>						1	3 800.00	50.00
<i>Démolition</i>						1		50.00
<i>Enseigne</i>						3	5 000.00	100.00
<i>Occupation</i>		1		100.00				
<i>Raccordement services d'aqueduc et d'égouts</i>		1		92.34				
<i>Transformation / Rénovation de bâtiment</i>		2	45 000.00	112.50		1	3 000.00	50.00
<i>Travaux dans l'emprise de rue</i>		1		122.09				
<i>Utilisation de l'emprise de rue et équipements municipaux</i>		6		854.63		7		837.90
<i>Vente de garage/Bazar</i>						2		100.00
<i>Lotissement</i>								
<b>Total:</b>		<b>13</b>	<b>70 000.00</b>	<b>1 431.56</b>		<b>16</b>	<b>11 800.00</b>	<b>1 237.90</b>

District électoral: Hertel-Notre-Dame								
Type permis	* Créés	Émis	Valeur	Montant	* Créés	Émis	Valeur	Montant
<i>Abattage d'arbres</i>		1		25.00		3	200.00	50.00
<i>Arrosage</i>						1		50.00
<i>Bâtiment accessoire / de service</i>		2	7 000.00	100.00		2	25 500.00	100.00
<i>Changement d'usage ou de destination</i>		1		51.00				
<i>Clôture</i>		1	2 472.00	50.00		1	940.00	50.00
<i>Construction Nouvelle</i>	1	1	275 000.00	300.00	2	2	400 000.00	600.00
<i>Piscine</i>		1	15 000.00	50.00				
<i>Raccordement services d'aqueduc et d'égouts</i>		1		92.34		2		180.12
<i>Transformation / Rénovation de bâtiment</i>		4	52 000.00	175.00	1	5	76 500.00	300.00
<i>Travaux dans l'emprise de rue - Sciage de bordures et trottoirs</i>		1		100.52				
<i>Utilisation de l'emprise de rue et équipements municipaux</i>		2		244.18				
<i>Lotissement</i>								
<b>Total:</b>	<b>1</b>	<b>15</b>	<b>351 472.00</b>	<b>1 188.04</b>	<b>3</b>	<b>16</b>	<b>503 140.00</b>	<b>1 330.12</b>

District électoral: Laurier								
Type permis	* Créés	Émis	Valeur	Montant	* Créés	Émis	Valeur	Montant
<i>Agrandissement de bâtiment</i>						1	35 000.00	87.50

	Du 01/08/2016 au 31/08/2016				Du 01/08/2015 au 31/08/2015			
<i>Arrosage</i>		1		50.00		3		150.00
<i>Bâtiment accessoire / de service</i>						1	40 000.00	100.00
<i>Changement d'usage ou de destination</i>						1		100.00
<i>Clôture</i>		2	3 700.00	100.00		1	1 500.00	50.00
<i>Enseigne</i>		3	2 000.00	150.00		3	16 250.00	150.00
<i>Installation septique</i>		1	16 000.00	50.00				
<i>Piscine</i>		3	33 700.00	172.50		2	22 200.00	100.00
<i>Raccordement services d'aqueduc et d'égouts</i>						1		90.06
<i>Transformation / Rénovation de bâtiment</i>		12	163 750.00	665.00		8	86 000.00	425.00
<i>Travaux dans l'emprise de rue</i>						1		119.70
<i>Travaux dans l'emprise de rue - Sciage de bordures et trottoirs</i>						1		85.50
<i>Utilisation de l'emprise de rue et équipements municipaux</i>		2		244.18		2		239.40
<i>Lotissement</i>								
<b>Total:</b>		<b>24</b>	<b>219 150.00</b>	<b>1 431.68</b>		<b>25</b>	<b>200 950.00</b>	<b>1 697.16</b>

District électoral: Saint-Joseph								
Type permis	* Créés	Émis	Valeur	Montant	* Créés	Émis	Valeur	Montant
<i>Arrosage</i>						2		100.00
<i>Bâtiment accessoire / de service</i>		2	29 000.00	112.50		2	10 000.00	100.00
<i>Clôture</i>		1	1 900.00	50.00		5	13 300.00	250.00
<i>Démolition</i>		1	1 000.00	50.00				
<i>Enseigne</i>		2	2 000.00	100.00				
<i>Piscine</i>		3	18 400.00	150.00		2	58 000.00	145.00
<i>Transformation / Rénovation de bâtiment</i>		8	38 600.00	400.00		4	36 000.00	212.50
<i>Travaux dans l'emprise de rue - Sciage de bordures et trottoirs</i>						2		171.00
<i>Utilisation de l'emprise de rue et équipements municipaux</i>						1		119.70
<i>Lotissement</i>								
<b>Total:</b>		<b>17</b>	<b>90 900.00</b>	<b>862.50</b>		<b>18</b>	<b>117 300.00</b>	<b>1 098.20</b>

District électoral: La Providence								
Type permis	* Créés	Émis	Valeur	Montant	* Créés	Émis	Valeur	Montant

\* Nombre de logement créés

	Du 01/08/2016 au 31/08/2016				Du 01/08/2015 au 31/08/2015				
<i>Abattage d'arbres</i>						1		25.00	
<i>Agrandissement de bâtiment</i>		2	155 000.00	425.00		1	80 000.00	200.00	
<i>Arrosage</i>						3		150.00	
<i>Bâtiment accessoire / de service</i>						4	11 000.00	200.00	
<i>Bâtiment temporaire</i>		1		200.00					
<i>Changement d'usage ou de destination</i>		1	50 000.00	100.00		1		100.00	
<i>Clôture</i>		1	162.00	50.00		1	2 000.00	50.00	
<i>Construction Nouvelle</i>	1	1	325 000.00	300.00					
<i>Démolition</i>		1	2 000.00	50.00		1	10 000.00	50.00	
<i>Piscine</i>		1	45 000.00	112.50		1	4 000.00	50.00	
<i>Raccordement services d'aqueduc et d'égouts</i>		1		92.34		3		270.18	
<i>Transformation / Rénovation de bâtiment</i>		7	113 000.00	437.50		7	85 500.00	377.50	
<i>Travaux dans l'emprise de rue</i>						1		119.70	
<i>Travaux dans l'emprise de rue - Sciage de bordures et trottoirs</i>		1		1 466.67		1		161.55	
<i>Utilisation de l'emprise de rue et équipements municipaux</i>		1		122.09					
<i>Lotissement</i>									
<b>Total:</b>		<b>1</b>	<b>18</b>	<b>690 162.00</b>	<b>3 356.10</b>		<b>25</b>	<b>192 500.00</b>	<b>1 753.93</b>

District électoral: Douville								
Type permis	* Créés	Émis	Valeur	Montant	* Créés	Émis	Valeur	Montant
<i>Arrosage</i>		2		100.00		1		50.00
<i>Bâtiment accessoire / de service</i>						2	20 000.00	100.00
<i>Clôture</i>		1	7 000.00	50.00				
<i>Piscine</i>		1	8 200.00	50.00		2	25 000.00	102.50
<i>Raccordement services d'aqueduc et d'égouts</i>		2		184.68		1		90.06
<i>Transformation / Rénovation de bâtiment</i>		5	34 200.00	250.00		4	71 000.00	250.00
<i>Travaux dans l'emprise de rue</i>		1		122.09				
<i>Utilisation de l'emprise de rue et équipements municipaux</i>		1		122.09				
<i>Vente de garage/Bazar</i>						2		100.00
<i>Lotissement</i>								
<b>Total:</b>		<b>13</b>	<b>49 400.00</b>	<b>878.86</b>		<b>12</b>	<b>116 000.00</b>	<b>692.56</b>

Du 01/08/2016 au 31/08/2016					Du 01/08/2015 au 31/08/2015			
District électoral: Saint-Thomas-d'Aquin								
Type permis	* Créés	Émis	Valeur	Montant	* Créés	Émis	Valeur	Montant
<i>Agrandissement de bâtiment</i>		1	45 000.00	112.50		1	50 000.00	125.00
<i>Arrosage</i>		1		50.00		1		50.00
<i>Bâtiment accessoire / de service</i>		4	50 075.00	250.00		1	3 000.00	50.00
<i>Bâtiment temporaire</i>						1		200.00
<i>Changement d'usage ou de destination</i>		1	900.00	100.00				
<i>Démolition</i>						1	8 550.00	50.00
<i>Enseigne</i>		2	60 000.00	200.00		1	500.00	100.00
<i>Piscine</i>		3	17 000.00	150.00				
<i>Transformation / Rénovation de bâtiment</i>		7	112 000.00	450.00		8	107 300.00	450.00
<i>Travaux dans l'emprise de rue</i>		1		122.09				
<i>Utilisation de l'emprise de rue et équipements municipaux</i>						1		119.70
<i>Lotissement</i>								
<b>Total:</b>		<b>20</b>	<b>284 975.00</b>	<b>1 434.59</b>		<b>15</b>	<b>169 350.00</b>	<b>1 144.70</b>

District électoral: Saint-Sacrement								
Type permis	* Créés	Émis	Valeur	Montant	* Créés	Émis	Valeur	Montant
<i>Agrandissement de bâtiment</i>		1	500 000.00	1 250.00		2	935 000.00	2 337.50
<i>Arrosage</i>		2		100.00				
<i>Bâtiment accessoire / de service</i>						1	25 000.00	62.50
<i>Changement d'usage ou de destination</i>		1	100 000.00			1		100.00
<i>Enseigne</i>		1	60 000.00	150.00				
<i>Raccordement services d'aqueduc et d'égouts</i>		2		184.68				
<i>Transformation / Rénovation de bâtiment</i>	1	9	236 300.00	525.00		2	10 000.00	50.00
<i>Travaux dans l'emprise de rue - Réfection de bordures et trottoirs</i>						1		1 551.17
<i>Utilisation de l'emprise de rue et équipements municipaux</i>		1		122.09		1		119.70
<i>Lotissement</i>								
<b>Total:</b>	<b>1</b>	<b>17</b>	<b>896 300.00</b>	<b>2 331.77</b>		<b>8</b>	<b>970 000.00</b>	<b>4 220.87</b>

Du 01/08/2016 au 31/08/2016					Du 01/08/2015 au 31/08/2015			
District électoral: Bois-Joli								
Type permis	* Créés	Émis	Valeur	Montant	* Créés	Émis	Valeur	Montant
Abattage d'arbres						1		25.00
Arrosage		1		50.00		2		100.00
Bâtiment accessoire / de service						2	8 000.00	100.00
Bâtiment temporaire		4		800.00				
Changement d'usage ou de destination						1		100.00
Clôture		1	1 000.00	50.00				
Enseigne		1	12 000.00	50.00		2	1 000.00	100.00
Piscine		1	7 000.00	50.00				
Transformation / Rénovation de bâtiment		4	50 500.00	200.00		5	62 500.00	250.00
Travaux dans l'emprise de rue - Sciage de bordures et trottoirs						1		111.29
Utilisation de l'emprise de rue et équipements municipaux		2		244.07		1		119.70
Lotissement								
<b>Total:</b>		<b>14</b>	<b>70 500.00</b>	<b>1 444.07</b>		<b>15</b>	<b>71 500.00</b>	<b>905.99</b>
District électoral: Sacré-Coeur								
Type permis	* Créés	Émis	Valeur	Montant	* Créés	Émis	Valeur	Montant
Arrosage		1		50.00		1		50.00
Bâtiment accessoire / de service						1	2 000.00	50.00
Stationnement		1	2 500.00	50.00				
Transformation / Rénovation de bâtiment		3	89 000.00	260.00		1	15 000.00	50.00
Travaux dans l'emprise de rue - Sciage de bordures et trottoirs		1		85.50		1		132.83
Utilisation de l'emprise de rue et équipements municipaux						2		239.40
Lotissement								
<b>Total:</b>		<b>6</b>	<b>91 500.00</b>	<b>445.50</b>		<b>6</b>	<b>17 000.00</b>	<b>522.23</b>
<b>Total:</b>	<b>4</b>	<b>181</b>	<b>3 325 759.00</b>	<b>17 254.54</b>	<b>4</b>	<b>193</b>	<b>3 331 840.00</b>	<b>20 946.06</b>



VILLE DE SAINT-HYACINTHE

Liste des permis généraux et certificats émis

Permis/ Cert.	Type / Nature / Matricule / Cadastre	Propriétaire/Entrepreneur/Emplacement/ Secteur	Nb. log. Créé(s) / Supprimé(s)	Émission / Début / Fin prévue	Valeur	Montant	Reçu
Permis 2016-01626	Agrandissement de bâtiment <i>Agriculture et activités agricoles</i> 4547-85-0045-0-000-0000 2037112	FERME AVICOLE LA PROVIDENCE INC FMC construction inc. 7355 RUE SAINT PIERRE OUEST		24/08/2016 29/08/2016 28/02/2017	150 000,00 \$	375,00 \$	201601363
Permis 2016-01535	Démolition <i>Agriculture et activités agricoles</i> 4848-50-5011-0-000-0000 2036818,2038798	GIROUARD MICHEL GIROUARD MICHEL 19355 GRAND RANG SAINT FRANCOIS		09/08/2016 09/08/2016 31/10/2016	2 000,00 \$	50,00 \$	201601365
Permis 2016-01629	Bâtiment accessoire / de service <i>Agricole</i> 5057-88-5579-0-000-0000 1839767,2038370	FERME GINETTE ET LEO MORISSETTE SENC PLASTIQUES J.N.B. 7805 2E RANG		24/08/2016 25/08/2016 31/10/2016	68 000,00 \$	170,00 \$	201601461
Permis 2016-01505	Démolition <i>Agricole</i> 5553-59-8998-0-000-0000 1840914,1840516	FERME CEREMAX INC MIKAEL BOURASSA RANG DES ERABLES		02/08/2016 03/08/2016 30/09/2016	0,00 \$	50,00 \$	201601337
Permis 2016-01506	Démolition <i>Agricole</i> 5555-60-4240-0-000-0000 1840282,1840649	FERME CEREMAX INC RÉCUPÉRATION RMB RANG DES ERABLES		02/08/2016 03/08/2016 30/09/2016	0,00 \$	50,00 \$	201601338

<b>Nombre de logements créés</b>	0
<b>Nombre de logements supprimés</b>	0
<b>Nombre total de permis/cert.:</b>	5
<b>Valeur totale des travaux:</b>	220 000,00 \$
<b>Montant total des coûts:</b>	695.00

*Le total "Nombre de logements créés" ne contient pas le nombre de logements créés des permis révoqués.  
Le total "Nombre de logements supprimés" ne contient pas le nombre de logements supprimés des permis révoqués.  
Le total "Valeur totale des travaux" ne contient pas la valeur des travaux des permis révoqués.*



VILLE DE SAINT-HYACINTHE

Liste des permis généraux et certificats émis

Permis/ Cert.	Type / Nature / Matricule / Cadastre	Propriétaire/Entrepreneur/Emplacement/ Secteur	Nb. log. Créé(s) / Supprimé(s)	Émission / Début / Fin prévue	Valeur	Montant	Reçu
Certificat 2016-01586	Clôture <i>Commerces aéroportuaires</i> 4251-68-4370-0-000-0000 3087116,4485297,4485298	PLACEMENTS GAMI INC INTERCLÔTURES PATIO D'AUJOURD'HUI 1075 AVENUE DE L' AEROPORT		18/08/2016 23/08/2016 23/09/2016	7 000,00 \$	50,00 \$	201601422
Permis 2016-01585	Transformation / Rénovation de bâtiment <i>Commerce de gros non structurant</i> 4456-98-6114-0-000-0000 2256365	MOULEES BELLIFRANCE INC (LES) À DÉTERMINER 6260 BOULEVARD LAFRAMBOISE		17/08/2016 01/09/2016 01/11/2016	40 000,00 \$	100,00 \$	
Certificat 2016-01518	Enseigne <i>Commercial</i> 4556-51-3316-0-000-0000 2256762	9131-7362 QUEBEC INC 9131-7362 QUEBEC INC 3525 3535 BOULEVARD LAFRAMBOISE		04/08/2016	0,00 \$	50,00 \$	201601347
Certificat 2016-01581	Bâtiment temporaire <i>Commercial</i> 4650-68-3317-0-000-0000 5490705	CLUB DE GOLF LA PROVIDENCE INC CLUB DE GOLF LA PROVIDENCE INC 17000 AVENUE DES GOLFEURS		17/08/2016 02/09/2016 04/09/2016	0,00 \$	200,00 \$	201601413
Certificat 2016-01509	Enseigne <i>Commerce et bureaux non structurants</i> 4655-24-7550-0-000-0000 1702734	CENTRES D'ACHATS BEAUWARD LTEE (LES) GROUPE MÉDIAGRAPHIE 3310 BOULEVARD LAFRAMBOISE		02/08/2016 08/08/2016 05/09/2016	12 000,00 \$	50,00 \$	201601369
Permis 2016-01570	Utilisation de l'emprise de rue et équipements municipaux <i>Commerce et bureaux non structurants</i> 4655-26-0385-0-000-0000 1700594	2316-7240 QUEBEC INC Bertrand Mathieu Ltée 1250 RUE JOHNSON OUEST		16/08/2016 16/08/2016 16/08/2016	0,00 \$	121,98 \$	201601408



Certificat 2016-01575	Bâtiment temporaire <i>Commerce et bureaux non structurants</i> 4655-49-5191-0-000-0000 3568127	GESTION MEMPHRE 2000 INC CHAPITEAU MASKA 200 RUE JOHNSON EST		16/08/2016 15/08/2016 20/08/2016	0,00 \$	200,00 \$	201601407
Certificat 2016-01587	Bâtiment temporaire <i>Commercial</i> 4655-58-8242-0-000-0000 1702695,1702783,1702784	CONSTRUCTIONS ROBERT ROBIN INC (LES) CHAPIETAU MASKA 3500 AVENUE CUSSON		18/08/2016 14/08/2016 21/08/2016	0,00 \$	200,00 \$	201601417
Permis 2016-01595	Transformation / Rénovation de bâtiment <i>Commerce et bureaux non structurants</i> 4655-87-6140-0-000-0000 1700619,2544440	CONSTRUCTIONS ROBERT ROBIN INC (LES) CONSTRUCTIONS ROBIN INC (LES) 600 BOULEVARD CASAVANT OUEST		18/08/2016 15/08/2016 17/08/2016	15 500,00 \$	50,00 \$	201601434
Certificat 2016-01578	Bâtiment temporaire <i>Commerce et bureaux non structurants</i> 4656-40-6955-0-000-0000 3568128	GESTION MEMPHRE 2000 INC CHAPITEAU MASKA 350 RUE JOHNSON EST		17/08/2016 13/08/2016 21/08/2016	0,00 \$	200,00 \$	201601412
Certificat 2016-01498	Bâtiment temporaire <i>Commerce et bureaux non structurants</i> 4656-50-5295-0-000-0000 1702804,4053693	8061203 CANADA INC GALERIE NISSAN ST-HYACINTHE 450 RUE JOHNSON EST		02/08/2016 06/08/2016 19/08/2016	0,00 \$	200,00 \$	201601341
Certificat 2016-01623	Changement d'usage ou de destination <i>Commercial</i> 4753-17-5319-0-000-0000 1965911	9232-7089 QUEBEC INC 9344-8017 QUÉBEC INC. 2630 RUE DESSAULLES		24/08/2016 09/08/2016	0,00 \$	51,00 \$	201601477
Certificat 2016-01572	Occupation <i>Commerce et bureaux structurants</i> 4753-68-9997-0-000-0000 1439700	SANHEN INC LOISIRS ET SPORTS MONTÉRÉGIE 2050 RUE GIROUARD OUEST		24/08/2016	0,00 \$	100,00 \$	201601451
Permis 2016-01496	Transformation / Rénovation de bâtiment <i>Commerce et bureaux non structurants</i> 4753-94-5822-0-000-0000 1298652	9242-6717 QUEBEC INC PLOMBERIE AQUIFÈRE ET YVES MERCIER ÉLECTRICIEN 2070 RUE SAINT CHARLES		01/08/2016 06/07/2016 19/08/2016	50 000,00 \$	125,00 \$	201601496
Certificat 2016-01495	Changement d'usage ou de destination <i>Commerce et bureaux non structurants</i> 4753-94-5822-0-000-0000 1298652	9242-6717 QUEBEC INC PLOMBERIE AQUIFÈRE ET YVES MERCIER ÉLECTRICIEN 2050 RUE SAINT CHARLES		01/08/2016 06/07/2016 15/08/2016	50 000,00 \$	100,00 \$	201601392

Permis 2016-01609	Utilisation de l'emprise de rue et équipements municipaux <i>Commercial</i> 4753-98-3899-0-000-0000 1439972	MILOTTE PASCAL CONSTRUCTION F. BEAUDRY INC. 1767 1767 RUE DES CASCADES		22/08/2016 23/08/2016 29/08/2016	0,00 \$	122,09 \$	201601441
Permis 2016-01533	Utilisation de l'emprise de rue et équipements municipaux <i>Commerce et bureaux non structurants</i> 4753-98-3899-0-000-0000 1439972	MILOTTE PASCAL CONSTRUCTION F BEAUDRY INC. 1767 1767 RUE DES CASCADES		09/08/2016 10/08/2016 16/08/2016	0,00 \$	122,09 \$	201601367
Permis 2016-01534	Transformation / Rénovation de bâtiment <i>Commercial</i> 4853-18-1975-0-000-0000 1439524	CHAUVEAU FRANCIS CHAUVEAU FRANCIS 346 AVENUE SAINT FRANCOIS		09/08/2016 09/08/2016 09/08/2016	20 000,00 \$	50,00 \$	201601364
Permis 2016-01632	Utilisation de l'emprise de rue et équipements municipaux <i>Usage commercial et résidentiel mixte</i> 4853-19-1579-0-000-0000 1439555	IMMEUBLES G F INC (LES) IMMEUBLES G F INC (LES) 400 404 AVENUE SAINT SIMON		25/08/2016	0,00 \$	122,09 \$	201601464
Certificat 2016-01612	Changement d'usage ou de destination <i>Commerce et bureaux non structurants</i> 4854-10-0955-0-000-0000 1439550	DUBUC MARYSE LES ENTREPRISES MATRICK 460 AVENUE MONDOR		23/08/2016 26/08/2016 23/09/2016	25 000,00 \$	100,00 \$	201601442
Permis 2016-01613	Transformation / Rénovation de bâtiment <i>Commerce et bureaux non structurants</i> 4854-10-0955-0-000-0000 1439550	DUBUC MARYSE LES ENTREPRISES MATRICK 460 AVENUE MONDOR		23/08/2016 26/08/2016 23/09/2016	25 000,00 \$	62,50 \$	201601442
Certificat 2016-01628	Enseigne <i>Commercial</i> 4854-80-5059-0-000-0000 3445706	CONSTRUCTION R LEMAY INC MARCHÉ & SERVICES DIMA 15845 AVENUE SAINT LOUIS		24/08/2016 12/08/2016 12/08/2016	2 000,00 \$	50,00 \$	201601453
Certificat 2016-01571	Enseigne <i>Commerce de gros non structurant</i> 4955-60-7250-0-000-0000 1295985	GESTION E.D.R.C. INC GASCOM 2200 BOULEVARD LAURIER EST		16/08/2016 16/08/2016 30/09/2016	2 000,00 \$	50,00 \$	201601410
Certificat 2016-01556	Enseigne <i>Commerce et bureaux non structurants</i> 4955-91-3034-0-000-0000 2037881	STUDIO DE DANSE HARMONIE SENC ENSEIGNES ROCK ROUX 2620 2630 BOULEVARD LAURIER EST		11/08/2016 11/08/2016 11/09/2016	0,00 \$	50,00 \$	201601389

Certificat 2016-01517	Bâtiment temporaire <i>Commercial</i> 5155-18-7896-0-000-0000 2037696	GERMAIN LARIVIERE (1970) LTEE GERMAIN LARIVIERE (1970) LTEE 4370 BOULEVARD LAURIER EST		04/08/2016 12/08/2016 15/08/2016	0,00 \$	200,00 \$	201601345
Permis 2016-01610	Transformation / Rénovation de bâtiment <i>Commercial</i> 5155-78-2517-0-000-0000 2037899	GESTION M RICHARD ET FILS INC MÉLANIE ST-GEORGES 4925 4945 BOULEVARD LAURIER EST		22/08/2016 22/08/2016 24/09/2016	8 000,00 \$	50,00 \$	201601450
Certificat 2016-01639	Changement d'usage ou de destination <i>Unifamiliale isolée</i> 5156-70-9706-0-000-0000 2037432	BELLAVANCE LOUISE BELLAVANCE LOUISE 14340 AVENUE GUY		26/08/2016	0,00 \$	100,00 \$	201601463

<b>Nombre de logements créés</b>	0
<b>Nombre de logements supprimés</b>	0
<b>Nombre total de permis/cert.:</b>	27
<b>Valeur totale des travaux:</b>	256 500,00 \$
<b>Montant total des coûts:</b>	2 876.75

*Le total "Nombre de logements créés" ne contient pas le nombre de logements créés des permis révoqués.  
Le total "Nombre de logements supprimés" ne contient pas le nombre de logements supprimés des permis révoqués.  
Le total "Valeur totale des travaux" ne contient pas la valeur des travaux des permis révoqués.*



VILLE DE SAINT-HYACINTHE

Liste des permis généraux et certificats émis

Permis/ Cert.	Type / Nature / Matricule / Cadastre	Propriétaire/Entrepreneur/Emplacement/ Secteur	Nb. log. Créé(s) / Supprimé(s)	Émission / Début / Fin prévue	Valeur	Montant	Reçu
Permis 2016-01652	Agrandissement de bâtiment <i>Industrie agroalimentaire à incidences faibles</i> 4453-77-3235-0-000-0000 5397730	VIANDES LACROIX INC (LES) ARRI CONSTRUCTION 4120 BOULEVARD CASAVANT OUEST		29/08/2016 15/08/2016 15/11/2016	500 000,00 \$	1 250,00 \$	201601489
Certificat 2016-01514	Enseigne <i>Industrie à incidences moyennes à fortes</i> 4454-28-0252-0-000-0000 5101534	ABMAST INC ENSEIGNES ANDRÉ INC. 6935 RUE PICARD		03/08/2016 01/08/2016 09/09/2016	60 000,00 \$	150,00 \$	201601289; 201601388
Permis 2016-01611	Travaux dans l'emprise de rue <i>Industriel</i> 4556-99-1867-0-000-0000 5557627	9099-2595 QUEBEC INC Entreprises Luc Beauregard 5640 RUE BARRE		22/08/2016 23/08/2016 29/08/2016	0,00 \$	122,09 \$	201601439
Certificat 2016-01635	Enseigne <i>Industrie à incidences moyennes à fortes</i> 4657-10-3084-0-000-0000 3515966	JEFO LOGISTIQUE INC ENSEIGNE LECO 8200 AVENUE EMILIEN LETARTE		25/08/2016 15/09/2016 20/09/2016	60 000,00 \$	150,00 \$	

<b>Nombre de logements créés</b>	0
<b>Nombre de logements supprimés</b>	0
<b>Nombre total de permis/cert.:</b>	4
<b>Valeur totale des travaux:</b>	620 000,00 \$
<b>Montant total des coûts:</b>	1 672.09

*Le total "Nombre de logements créés" ne contient pas le nombre de logements créés des permis révoqués.  
Le total "Nombre de logements supprimés" ne contient pas le nombre de logements supprimés des permis révoqués.  
Le total "Valeur totale des travaux" ne contient pas la valeur des travaux des permis révoqués.*



## VILLE DE SAINT-HYACINTHE

## Liste des permis généraux et certificats émis

Permis/ Cert.	Type / Nature / Matricule / Cadastre	Propriétaire/Entrepreneur/Emplacement/ Secteur	Nb. log. Créé(s) / Supprimé(s)	Émission / Début / Fin prévue	Valeur	Montant	Reçu
Certificat 2016-01510	Changement d'usage ou de destination <i>Institution structurante de la région</i> 4754-17-5220-0-000-0000 1439812	LE PETIT PONT LE PETIT PONT 2465 AVENUE SAINTE ANNE		03/08/2016 08/08/2016 31/10/2016	100 000,00 \$	0,00 \$	
Permis 2016-01511	Transformation / Rénovation de bâtiment <i>Institution structurante de la région</i> 4754-17-5220-0-000-0000 1439812	LE PETIT PONT LE PETIT PONT 2465 2475 AVENUE SAINTE ANNE	1	03/08/2016 08/08/2016 31/10/2016	100 000,00 \$	0,00 \$	
Permis 2016-01603	Utilisation de l'emprise de rue et équipements municipaux <i>Institutionnel</i> 4754-80-8378-0-000-0000 1439717	M R C DES MASKOUTAINS (LA) Constructions Michel Dufresne 795 815 AVENUE DU PALAIS		22/08/2016 22/08/2016 04/09/2016	0,00 \$	244,18 \$	201601454

<b>Nombre de logements créés</b>	0
<b>Nombre de logements supprimés</b>	1
<b>Nombre total de permis/cert.:</b>	3
<b>Valeur totale des travaux:</b>	200 000,00 \$
<b>Montant total des coûts:</b>	244.18

Le total "Nombre de logements créés" ne contient pas le nombre de logements créés des permis révoqués.  
Le total "Nombre de logements supprimés" ne contient pas le nombre de logements supprimés des permis révoqués.  
Le total "Valeur totale des travaux" ne contient pas la valeur des travaux des permis révoqués.



VILLE DE SAINT-HYACINTHE

Liste des permis généraux et certificats émis

Permis/ Cert.	Type / Nature / Matricule / Cadastre	Propriétaire/Entrepreneur/Emplacement/ Secteur	Nb. log. Créé(s) / Supprimé(s)	Émission / Début / Fin prévue	Valeur	Montant	Reçu
Permis 2016-01520	Bâtiment accessoire / de service <i>Unifamiliale isolée</i> 4353-83-7419-0-000-0000 1967821	BOURGAULT MICHEL BOURGAULT MICHEL 3025 AVENUE PINARD		05/08/2016 05/08/2016 31/08/2016	1 200,00 \$	50,00 \$	201601351
Permis 2016-01658	Piscine <i>Unifamiliale isolée</i> 4355-38-1252-0-000-0000 2256180,2256182	KAZINEVITCH JAMES KAZINEVITCH JAMES 7655 RUE BOILEAU		30/08/2016 30/08/2016 30/08/2016	8 000,00 \$	50,00 \$	201601483
Permis 2016-01657	Agrandissement de bâtiment <i>Unifamiliale isolée</i> 4356-06-2242-0-000-0000 2256303	GUERTIN ERIC BERNARD CHARLEBOIS 7805 BOULEVARD LAFRAMBOISE		30/08/2016 12/09/2016 30/06/2017	45 000,00 \$	112,50 \$	201601490
Permis 2016-01522	Bâtiment accessoire / de service <i>Maison mobile</i> 4356-33-4415-0-000-0000 2256257,2256258	FERLATTE YVAN CABANON FROST 6300 AVENUE SANSOUCY		05/08/2016 08/08/2016 18/08/2016	3 875,00 \$	50,00 \$	201601353
Permis 2016-01508	Bâtiment accessoire / de service <i>Unifamiliale isolée</i> 4356-69-0802-0-000-0000 2256608	JUBINVILLE MICHEL JUBINVILLE MICHEL 6885 RANG DE LA POINTE DU JOUR		02/08/2016 04/08/2016 31/10/2016	5 000,00 \$	50,00 \$	201601340
Permis 2016-01553	Bâtiment accessoire / de service <i>Unifamiliale jumelée</i> 4452-86-8505-0-000-0000 5456759	LANOUE MARC-ANDRE LANOUE MARC-ANDRE 1980 RUE VICTOR MARTIN		11/08/2016 28/08/2016 28/10/2016	5 000,00 \$	50,00 \$	201601384

Permis 2016-01559	Transformation / Rénovation de bâtiment <i>Unifamiliale isolée</i> 4453-31-0936-0-000-0000 2255478	LESSARD DAVID LESSARD DAVID 6555 GRAND RANG		12/08/2016 12/08/2016 30/09/2016	2 500,00 \$	50,00 \$	201601391
Permis 2016-01557	Piscine <i>Unifamiliale isolée</i> 4456-08-5612-0-000-0000 2256478	BEAUDRY CATHERINE CLUB PISCINE 6770 AVENUE PREVERT		11/08/2016 13/08/2016 27/08/2016	5 000,00 \$	50,00 \$	201601390
Permis 2016-01503	Arrosage <i>Unifamiliale isolée</i> 4456-19-2642-0-000-0000 2256512	AUSSANT AGATHE 7110 RUE DES MOISSONS		02/08/2016 03/08/2016 17/08/2016	0,00 \$	50,00 \$	201601334
Permis 2016-01653	Transformation / Rénovation de bâtiment <i>Unifamiliale isolée</i> 4456-20-8995-0-000-0000 2255895	LAURENCE JEAN-FRANCOIS LAURENCE JEAN-FRANCOIS 6215 AVENUE DUROCHER		29/08/2016 29/08/2016 31/12/2016	10 000,00 \$	50,00 \$	201601478
Certificat 2016-01583	Changement d'usage ou de destination <i>Commerce associable à la résidence</i> 4456-25-2753-0-000-0000 2256081	MORISSETTE JOSEE MORISSETTE JOSEE 6500 AVENUE PINARD		17/08/2016 18/08/2016 01/09/2016	900,00 \$	100,00 \$	201601419
Permis 2016-01645	Transformation / Rénovation de bâtiment <i>Unifamiliale isolée</i> 4456-44-4171-0-000-0000 2256066	DESNOYERS FIRMIN HEINE ET FRÈRES 6465 AVENUE DES PIONNIERS		29/08/2016 29/08/2016 12/09/2016	10 000,00 \$	50,00 \$	201601470
Permis 2016-01561	Transformation / Rénovation de bâtiment <i>Unifamiliale isolée</i> 4456-52-9629-0-000-0000 2255783	VINCENT MARGUERITE VINCENT MARGUERITE 6270 AVENUE HARPIN		12/08/2016 12/08/2016 31/12/2016	4 500,00 \$	50,00 \$	201601393
Permis 2016-01527	Piscine <i>Unifamiliale isolée</i> 4456-54-2898-0-000-0000 2256025	BELISLE MYRIAM PISCINES & SPAS MASKA 6510 AVENUE DES PIONNIERS		08/08/2016 08/08/2016 08/10/2016	4 000,00 \$	50,00 \$	201601358
Permis 2016-01552	Transformation / Rénovation de bâtiment <i>Unifamiliale isolée</i> 4548-21-0799-0-000-0000 2037128	GOSSELIN MADELEINE JOCELYN PHANEUF 7340 RUE SAINT PIERRE OUEST		11/08/2016 15/08/2016 30/09/2016	10 000,00 \$	50,00 \$	201601383



Permis 2016-01536	Transformation / Rénovation de bâtiment <i>Unifamiliale isolée</i> 4548-23-6224-0-000-0000 2038565	LARIVIERE FREDERIC PATRICE GOSSELIN 7205 RUE SAINT PIERRE OUEST		09/08/2016 22/08/2016 30/09/2016	8 800,00 \$	50,00 \$	201601366
Permis 2016-01605	Arrosage <i>Unifamiliale isolée</i> 4550-76-4064-0-000-0000 1968443	PALACIOS SANCHEZ MIGUEL ANGEL  96 AVENUE DUFAULT		22/08/2016 22/08/2016 05/09/2016	0,00 \$	50,00 \$	201601435
Permis 2016-01580	Raccordement services d'aqueduc et d'égouts <i>Unifamiliale isolée</i> 4551-04-6926-0-000-0000 5505263	9137-4744 QUEBEC INC MAROBIE INC. CARRE ALBANY TETRAULT		17/08/2016 22/08/2016 22/08/2016	0,00 \$	92,34 \$	201601414
Permis 2016-01579	Travaux dans l'emprise de rue <i>Unifamiliale isolée</i> 4551-04-6926-0-000-0000 5505263	9137-4744 QUEBEC INC MAROBIE INC. CARRE ALBANY TETRAULT		17/08/2016 22/08/2016 28/08/2016	0,00 \$	122,09 \$	201601414
Permis 2016-01562	Transformation / Rénovation de bâtiment <i>Unifamiliale isolée</i> 4551-12-7905-0-000-0000 1968187	LAFLEUR REAL ENTREPRISE CLÉMENT PERREAULT 665 AVENUE DUCHESNAY		15/08/2016 04/07/2016 30/04/2017	16 700,00 \$	50,00 \$	201601396
Permis 2016-01521	Transformation / Rénovation de bâtiment <i>Unifamiliale isolée</i> 4551-30-1111-0-000-0000 1968252	CASTONGUAY FRANCOIS CASTONGUAY FRANCOIS 440 AVENUE DUQUESNE		05/08/2016 05/08/2016 05/11/2016	3 500,00 \$	50,00 \$	201601352
Permis 2016-01550	Raccordement services d'aqueduc et d'égouts <i>Unifamiliale isolée</i> 4551-40-1814-0-000-0000 1968296	SEYER MATHIEU Excavation Pierre Laramée 390 AVENUE DUCHESNAY		11/08/2016 11/08/2016 11/08/2016	0,00 \$	92,34 \$	201601381
Permis 2016-01648	Arrosage <i>Unifamiliale isolée</i> 4551-43-7911-0-000-0000 1968875	DUFRESNE DANIEL  5690 RUE JACQUES CARTIER		29/08/2016 29/08/2016 12/09/2016	0,00 \$	50,00 \$	201601473
Permis 2016-01665	Transformation / Rénovation de bâtiment <i>Résidence: 5-6 logis isolés</i> 4551-53-8440-0-000-0000 1967257	DUMAINE VINCENT DUMAINE VINCENT 475 485 AVENUE DE BEAUJEU		31/08/2016 01/10/2016 02/10/2016	1 500,00 \$	50,00 \$	201601487

Permis 2016-01547	Piscine <i>Unifamiliale jumelée</i> 4551-82-8699-0-000-0000 1968807	DROLET SERGE TRÉVI 5395 RUE GAMELIN		10/08/2016 10/08/2016 10/10/2016	8 200,00 \$	50,00 \$	201601376
Permis 2016-01529	Utilisation de l'emprise de rue et équipements municipaux <i>Unifamiliale isolée</i> 4552-01-0441-0-000-0000 4184924	ST-JACQUES MICHEL Yves Guertin inc. 5445 RUE DU PERE MARION		08/08/2016 09/08/2016 15/08/2016	0,00 \$	122,09 \$	201601368
Permis 2016-01512	Transformation / Rénovation de bâtiment <i>Unifamiliale isolée</i> 4552-20-5628-0-000-0000 1967871	AMÉLIE RACINE AMÉLIE RACINE 1345 AVENUE COULONGE		03/08/2016 02/08/2016 02/08/2017	10 000,00 \$	50,00 \$	201601342
Permis 2016-01659	Travaux dans l'emprise de rue - Sciage de bordures et trottoirs <i>Unifamiliale isolée</i> 4552-30-5746-0-000-0000 1967851	BOUVIER SYLVAIN  1310 AVENUE COULONGE		30/08/2016 30/08/2016 30/09/2016	0,00 \$	100,52 \$	201601488
Certificat 2016-01598	Clôture <i>Unifamiliale isolée</i> 4552-30-8614-0-000-0000 1967849	BISAILLON ALAIN Inter Clôtures Patio d'aujourd'hui 1180 AVENUE COULONGE		19/08/2016 01/09/2016 31/10/2016	2 472,00 \$	50,00 \$	201601429
Permis 2016-01558	Construction Nouvelle <i>Unifamiliale isolée</i> 4552-34-1501-0-000-0000 4300192	LES CONSTRUCTIONS ROBIN INC. LES CONSTRUCTIONS ROBIN INC. 4935 RUE MONTIGNY	1	12/08/2016 15/08/2016 31/12/2016	275 000,00 \$	300,00 \$	201601397
Permis 2016-01560	Raccordement services d'aqueduc et d'égouts <i>Unifamiliale isolée</i> 4552-34-1501-0-000-0000 4300192	LES CONSTRUCTIONS ROBIN INC.  4935 RUE MONTIGNY		12/08/2016	0,00 \$	92,34 \$	201601397
Certificat 2016-01515	Abattage d'arbres <i>Unifamiliale isolée</i> 4552-34-1501-0-000-0000 4300192	OEUVRE ANTOINE GIROUARD (L) LES CONSTRUCTIONS ROBIN INC. 4935 RUE MONTIGNY		04/08/2016 08/08/2016 15/12/2016	0,00 \$	25,00 \$	201601397
Permis 2016-01532	Bâtiment accessoire / de service <i>Unifamiliale isolée</i> 4552-35-5296-0-000-0000 1967613	BEAUPRE SYLVAIN BEAUPRE SYLVAIN 1720 AVENUE CHATEAUGUAY		09/08/2016 31/08/2016 31/08/2017	2 000,00 \$	50,00 \$	201601374

Permis 2016-01531	Piscine <i>Unifamiliale isolée</i> 4552-35-5296-0-000-0000 1967613	BEAUPRE SYLVAIN BEAUPRE SYLVAIN 1720 AVENUE CHATEAUGUAY		09/08/2016 31/08/2016 31/10/2016	15 000,00 \$	50,00 \$	201601374
Permis 2016-01567	Transformation / Rénovation de bâtiment <i>Unifamiliale isolée</i> 4552-73-1873-0-000-0000 1967464	COUTURE ERIC COUTURE ERIC 1275 AVENUE CARIGNAN		15/08/2016 12/08/2016 31/10/2016	10 000,00 \$	50,00 \$	201601400
Permis 2016-01523	Transformation / Rénovation de bâtiment <i>Résidence : 9 logis et plus variés</i> 4552-79-9080-0-001-0004 1969618,1969630,5463070 PC	CALOMNE ETIENNE ESPACE DE VIE 1500 AVENUE DU GOLF app.104		05/08/2016 08/09/2016 27/09/2016	20 000,00 \$	75,00 \$	201601354
Permis 2016-01634	Utilisation de l'emprise de rue et équipements municipaux <i>Unifamiliale isolée</i> 4553-00-4498-0-000-0000 1967763	LESSARD GENEVIEVE Paysages Rodier 2280 AVENUE DE CARILLON		29/08/2016 29/08/2016 04/09/2016	0,00 \$	122,09 \$	201601459
Permis 2016-01600	Transformation / Rénovation de bâtiment <i>Unifamiliale isolée</i> 4559-43-3630-0-000-0000 2257032	BERNARD JACQUES BERNARD JACQUES 7745 RANG SAINT ANDRE		19/08/2016 19/08/2016 31/08/2017	5 000,00 \$	50,00 \$	201601433
Permis 2016-01664	Transformation / Rénovation de bâtiment <i>Unifamiliale isolée</i> 4559-57-4534-0-000-0000 2255471	RAJOTTE JONATHAN RAJOTTE JONATHAN 7825 RANG SAINT ANDRE		31/08/2016 31/08/2016 31/12/2016	40 000,00 \$	100,00 \$	201601486
Permis 2016-01607	Piscine <i>Unifamiliale isolée</i> 4650-99-0829-0-000-0000 2036841	CHAUME STEPHANE PISCINE FIBRO CANADA LTÉE 16645 GRAND RANG SAINT FRANCOIS		22/08/2016 01/09/2016 01/11/2016	45 000,00 \$	112,50 \$	201601440
Permis 2016-01500	Utilisation de l'emprise de rue et équipements municipaux <i>Unifamiliale isolée</i> 4651-52-3851-0-000-0000 4787635,4787639 PC	PION FRANCINE NICOLAS GOSSELIN 4786 RUE DU VERT		02/08/2016 30/07/2016 05/08/2016	0,00 \$	122,09 \$	
Permis 2016-01641	Utilisation de l'emprise de rue et équipements municipaux <i>Unifamiliale isolée</i> 4652-09-3892-0-000-0000 1966971	ROBIN JONATHAN Constructions Robert Robin inc. 3452 3452 RUE BLONDIN		26/08/2016 26/08/2016 01/09/2016	0,00 \$	122,09 \$	201601482

Permis 2016-01516	Transformation / Rénovation de bâtiment <i>Unifamiliale isolée</i> 4653-91-3456-0-000-0000 1966410	BESSON ANTOINE SOLAR ENERGY DC 3155 RUE GIROUARD OUEST		04/08/2016 02/08/2016 30/09/2016	10 000,00 \$	0,00 \$	
Permis 2016-01614	Arrosage <i>Résidence : 7-8 logis isolés</i> 4654-47-1544-0-000-0000 1966456	MENARD GEORGES-ETIENNE 2890 AVENUE SAINTE CATHERINE		23/08/2016 23/08/2016 06/09/2016	0,00 \$	50,00 \$	201601443
Permis 2016-01543	Arrosage <i>Unifamiliale isolée</i> 4654-47-8588-0-000-0000 1966435	LAPLANTE MARCEL 2880 AVENUE LAVAL		10/08/2016 11/08/2016 25/08/2016	0,00 \$	50,00 \$	201601371
Permis 2016-01569	Transformation / Rénovation de bâtiment <i>Unifamiliale isolée</i> 4654-61-8293-0-000-0000 1966858	PROULX CLAUDE PROULX CLAUDE 2630 RUE NELSON		15/08/2016 15/08/2016 31/12/2016	13 000,00 \$	50,00 \$	201601402
Permis 2016-01656	Utilisation de l'emprise de rue et équipements municipaux <i>Unifamiliale isolée</i> 4654-81-6116-0-000-0000 1966883	BEAUDOIN MARIO GESTION BENOIT DUPUIS INC. 2565 RUE DUVERNAY		30/08/2016 30/08/2016 05/09/2016	0,00 \$	122,09 \$	201601481
Permis 2016-01637	Raccordement services d'aqueduc et d'égouts <i>Unifamiliale isolée</i> 4654-81-6116-0-000-0000 1966883	BEAUDOIN MARIO Plombexel Inc. 2565 RUE DUVERNAY		29/08/2016 29/08/2016 04/09/2016	0,00 \$	92,34 \$	201601469
Permis 2016-01546	Raccordement services d'aqueduc et d'égouts <i>Unifamiliale isolée</i> 4654-81-7325-0-000-0000 1966884	BRODEUR NICOLE Plombexel Inc. 2545 RUE DUVERNAY		10/08/2016 10/08/2016 31/08/2016	0,00 \$	92,34 \$	201601387
Permis 2016-01644	Transformation / Rénovation de bâtiment <i>Unifamiliale isolée</i> 4655-02-4615-0-000-0000 1966532	BRODEUR ANDRE BRODEUR ANDRE 5650 AVENUE DESJARDINS		29/08/2016 20/08/2016 20/09/2016	1 300,00 \$	50,00 \$	201601468
Permis 2016-01667	Transformation / Rénovation de bâtiment <i>Unifamiliale isolée</i> 4752-29-7190-0-000-0000 1297909	MOREAU ALAIN CONSTRUCTION FRANCIS PELLETIER INC. 2980 RUE CREVIER		31/08/2016 01/09/2016 31/10/2016	11 500,00 \$	50,00 \$	201601494

Permis 2016-01563	Agrandissement de bâtiment <i>Unifamiliale isolée</i> 4752-34-0708-0-000-0000 1297013	AUBE DAVID KEVEN GARDNER 16340 AVENUE ROY		15/08/2016 01/09/2016 31/10/2016	5 000,00 \$	50,00 \$	201601399
Permis 2016-01541	Raccordement services d'aqueduc et d'égouts <i>Unifamiliale isolée</i> 4752-45-9822-0-000-0000 5164376	LES CONSTRUCTIONS ROBIN INC.  3190 RUE SAINTE MADELEINE		10/08/2016	0,00 \$	92,34 \$	201601375
Permis 2016-01540	Construction Nouvelle <i>Unifamiliale isolée</i> 4752-45-9822-0-000-0000 5164376	LES CONSTRUCTIONS ROBIN INC. LES CONSTRUCTIONS ROBIN INC. 3190 RUE SAINTE MADELEINE	1	10/08/2016 01/08/2016 01/12/2016	325 000,00 \$	300,00 \$	201601375
Permis 2016-01649	Transformation / Rénovation de bâtiment <i>Unifamiliale isolée</i> 4752-48-0351-0-000-0000 1296953	DAUDELIN JEAN-LOUIS VITROTEC PORTES ET FENETRES 2985 RUE SAINT CHARLES		29/08/2016 30/08/2016 31/08/2016	3 500,00 \$	50,00 \$	201601474
Permis 2016-01497	Transformation / Rénovation de bâtiment <i>Bifamiliale isolée</i> 4753-19-9771-0-000-0000 1965843	CORBEIL RENE EXCAVATION PATRICK CHAGNON INC. 2430 2440 RUE SICOTTE		02/08/2016 08/08/2016 01/09/2017	12 000,00 \$	50,00 \$	201601330
Permis 2016-01490	Travaux dans l'emprise de rue - Sciage de bordures et trottoirs <i>Résidence 4 logis isolés</i> 4753-41-9594-0-000-0000 1297873	DUPRAS NATHALIE  15755 15785 AVENUE FONTAINE		01/08/2016 01/08/2016 31/08/2016	0,00 \$	1 466,67 \$	201601328
Permis 2016-01590	Transformation / Rénovation de bâtiment <i>Unifamiliale isolée</i> 4753-93-5165-0-000-0000 1296530	LAROCHE GUILLAUME RÉNO-CONSTRUCTION ESG (STÉPHANE GRAVEL) 16015 AVENUE BOURDAGES SUD		18/08/2016 22/08/2016 30/09/2016	25 000,00 \$	62,50 \$	201601421
Permis 2016-01526	Utilisation de l'emprise de rue et équipements municipaux <i>Unifamiliale isolée</i> 4753-98-5328-0-000-0000 1439744	BRABANT JACQUES MACONNERIE FLIBOTTE INC. 415 AVENUE DE L' HOTEL DIEU		08/08/2016 08/08/2016 14/08/2016	0,00 \$	122,09 \$	201601361

Permis 2016-01582	Transformation / Rénovation de bâtiment <i>Bifamiliale isolée</i> 4754-02-6296-0-000-0000 1968699	YVON BERNARD PIERRE LARAMÉE 2325 2327 RUE DUVERNAY		17/08/2016 29/08/2016 30/09/2016	7 000,00 \$	50,00 \$	201601415
Permis 2016-01604	Transformation / Rénovation de bâtiment <i>Trifamiliale isolée</i> 4754-06-1526-0-000-0000 1438327	JEAN-FRANÇOIS MASSEAU JEAN-FRANÇOIS MASSEAU 2075 RUE BOURASSA		22/08/2016 15/08/2016 15/11/2016	10 000,00 \$	50,00 \$	201601457
Permis 2016-01597	Transformation / Rénovation de bâtiment <i>Bifamiliale isolée</i> 4754-12-5987-0-000-0000 1966246	LAFLEUR PIERRE LAFLEUR PIERRE 2280 2290 RUE PAPINEAU		19/08/2016 22/08/2016 31/10/2016	3 000,00 \$	50,00 \$	201601427
Permis 2016-01643	Transformation / Rénovation de bâtiment <i>Bifamiliale isolée</i> 4754-16-7973-0-000-0000 1439814	AUGER LISE ARMOIRES BM 1750 1750 RUE NELSON		29/08/2016 06/09/2016 03/10/2016	12 000,00 \$	50,00 \$	201601467
Permis 2016-01625	Transformation / Rénovation de bâtiment <i>Trifamiliale isolée</i> 4754-32-7652-0-000-0000 1438377	LEMAIRE JEAN-MARIE GUY FOURNIER INC. 2085 RUE MORISON		24/08/2016 24/08/2016 31/12/2016	25 000,00 \$	62,50 \$	201601449
Permis 2016-01654	Transformation / Rénovation de bâtiment <i>Trifamiliale isolée</i> 4754-33-2491-0-000-0000 1438375	ROBICHAUD SYLVIE GILBERT GIROUARD 1905 1935 RUE PAPINEAU	1	30/08/2016 06/09/2016 28/02/2017	65 000,00 \$	162,50 \$	201601480
Permis 2016-01504	Arrosage <i>Bifamiliale isolée</i> 4754-40-8259-0-000-0000 1965711	GAUTHIER GISELE 1075 1085 AVENUE BOURDAGES NORD		02/08/2016 02/08/2016 16/08/2016	0,00 \$	50,00 \$	201601335
Permis 2016-01502	Transformation / Rénovation de bâtiment <i>Unifamiliale isolée</i> 4754-55-8020-0-000-0000 1438519	LAJOIE JOHANNE LE GROUPE CONSTRUCTEUR DESIGN INC 1450 RUE MORISON		02/08/2016 08/08/2016 31/08/2016	24 000,00 \$	60,00 \$	201601333
Permis 2016-01660	Travaux dans l'emprise de rue - Sciage de bordures et trottoirs <i>Unifamiliale isolée</i> 4754-58-1071-0-000-0000 1438716	JETTE JEAN 2278 AVENUE BEAUPARLANT		30/08/2016	0,00 \$	85,50 \$	201601492

Permis 2016-01622	Transformation / Rénovation de bâtiment <i>Résidence communautaire : 25 chambres et plus</i> 4754-63-1264-0-000-0000 1438502	CSH JARDINS DE LA GARE INC LÉVESQUE ET ASSOCIÉS CONSTRUCTION INC. 2025 AVENUE MOREAU		24/08/2016 06/09/2016 30/08/2016	60 000,00 \$	150,00 \$	
Permis 2016-01549	Transformation / Rénovation de bâtiment <i>Bifamiliale isolée</i> 4754-69-1720-0-000-0000 1438740	MONGEAU DANIEL MONGEAU DANIEL 2237 2239 AVENUE MAILHOT		10/08/2016 13/08/2016 31/10/2016	5 000,00 \$	50,00 \$	201601380
Certificat 2016-01501	Stationnement <i>Unifamiliale jumelée</i> 4754-85-3670-0-000-0000 4961357,4961362 PC	PION DAVID PION DAVID 1087 RUE DELORME		02/08/2016 03/08/2016 25/12/2016	2 500,00 \$	50,00 \$	201601332
Permis 2016-01620	Utilisation de l'emprise de rue et équipements municipaux <i>Bifamiliale isolée</i> 4754-91-2588-0-000-0000 1439628	TETREULT GERALD Construction Mario Hébert Inc. 800 810 AVENUE DE L' HOTEL DE VILLE		24/08/2016 24/08/2016 30/08/2016	0,00 \$	122,09 \$	201601446
Permis 2016-01554	Transformation / Rénovation de bâtiment <i>Unifamiliale isolée</i> 4755-18-9650-0-000-0000 1438870	MAROT MICHEL FENÊTRES QUÉBÉCOISES 750 RUE LANGELIER		11/08/2016 11/08/2016 01/12/2016	9 000,00 \$	50,00 \$	201601385
Permis 2016-01564	Utilisation de l'emprise de rue et équipements municipaux <i>Unifamiliale isolée</i> 4755-35-2492-0-000-0000 1438946	WARREN CHRISTOPHER Paysages Rodier 2835 AVENUE FISET		15/08/2016 15/08/2016 21/08/2016	0,00 \$	122,09 \$	201601404
Permis 2016-01499	Transformation / Rénovation de bâtiment <i>Unifamiliale isolée</i> 4755-38-1275-0-000-0000 1700797	BEAUDOIN GUYLAINE ARMOIRES B.M.INC. 880 RUE PATENAUDE		02/08/2016 13/08/2016 31/12/2016	20 000,00 \$	50,00 \$	201601331
Certificat 2016-01655	Clôture <i>Unifamiliale isolée</i> 4755-47-2756-0-000-0000 1438919,1700803	MALENFANT DANIEL PAYSAGE UNIQUE 850 RUE GAGNON		30/08/2016 30/08/2016 30/09/2016	1 000,00 \$	50,00 \$	201601479
Permis 2016-01666	Arrosage <i>Unifamiliale isolée</i> 4755-63-2481-0-000-0000 1439117	BROUILLARD ROMUALD 2455 AVENUE PAYAN		31/08/2016 31/08/2016 14/09/2016	0,00 \$	50,00 \$	201601493

Permis 2016-01573	Piscine <i>Unifamiliale isolée</i> 4755-65-2922-0-000-0000 1439079	DOZOIS ANNIE CLUB PISCINE ST-HYACINTHE 2530 AVENUE CHARTIER		16/08/2016 16/08/2016 15/09/2016	7 000,00 \$	50,00 \$	201601405
Permis 2016-01545	Arrosage <i>Unifamiliale isolée</i> 4755-70-4493-0-000-0000 1438754	PETRIN PHILIPPE 2217 AVENUE PAGE		10/08/2016	0,00 \$	50,00 \$	201601373
Permis 2016-01524	Transformation / Rénovation de bâtiment <i>Unifamiliale isolée</i> 4852-08-1896-0-000-0000 1296605	COUTURE RENE CONSTRUCTION G. BROUILLARD 2360 RUE DES BAZARS		08/08/2016 09/08/2016 31/08/2016	4 200,00 \$	50,00 \$	201601355
Permis 2016-01584	Transformation / Rénovation de bâtiment <i>Unifamiliale jumelée</i> 4852-78-8177-0-000-0000 1298897	MORIN PATRICK LES FENÊTRES HP LAMOUREUX 17125 AVENUE THUOT		17/08/2016 22/08/2016 31/08/2016	13 500,00 \$	50,00 \$	201601416
Permis 2016-01530	Transformation / Rénovation de bâtiment <i>Unifamiliale jumelée</i> 4852-98-3239-0-000-0000 1299489	LAROSE LOUISE SÉBASTIEN RODIER 1680 RUE BLANCHARD		08/08/2016 10/08/2016 31/08/2016	1 500,00 \$	50,00 \$	201601360
Certificat 2016-01591	Clôture <i>Unifamiliale isolée</i> 4853-00-4381-0-000-0000 1297751	LEFEBVRE-DOYON ALEXANDRE LEFEBVRE-DOYON ALEXANDRE 16360 AVENUE SAINT AUGUSTIN		18/08/2016 18/08/2016 18/09/2016	162,00 \$	50,00 \$	201601423
Permis 2016-01568	Transformation / Rénovation de bâtiment <i>Unifamiliale isolée</i> 4853-81-8273-0-000-0000 1298935	BLANCHARD GERARD GAUDETTE & ROBITAILLE 16940 AVENUE SAVARD		15/08/2016 15/08/2016 01/10/2016	600,00 \$	50,00 \$	201601401
Permis 2016-01494	Démolition <i>Unifamiliale isolée</i> 4853-84-3182-0-000-0000 1298453	PINARD PIERRE PINARD PIERRE 16580 AVENUE SAINT THOMAS		01/08/2016 05/08/2016 31/08/2016	1 000,00 \$	50,00 \$	201601329
Permis 2016-01651	Bâtiment accessoire / de service <i>Unifamiliale isolée</i> 4853-84-3182-0-000-0000 1298453	PINARD PIERRE GARAGES FONTAINE 16580 AVENUE SAINT THOMAS		29/08/2016 29/08/2016 31/12/2016	25 000,00 \$	62,50 \$	201601476



Permis 2016-01630	Raccordement services d'aqueduc et d'égouts <i>Résidence 4 logis isolés</i> 4854-26-0506-0-000-0000 3417311	LAVOIE JEAN-DENIS PLOMBERIE REJEAN LEMELIN INC. 695 RUE GIROUARD OUEST		25/08/2016 25/08/2016 25/08/2016	0,00 \$	92,34 \$	201601455
Permis 2016-01631	Travaux dans l'emprise de rue <i>Résidence 4 logis isolés</i> 4854-26-0506-0-000-0000 3417311	LAVOIE JEAN-DENIS PLOMBERIE REJEAN LEMELIN INC. 695 RUE GIROUARD OUEST		25/08/2016 25/08/2016 31/08/2016	0,00 \$	122,09 \$	201601455
Certificat 2016-01528	Clôture <i>Unifamiliale isolée</i> 4854-84-8464-0-000-0000 1295961	LAPOINTE CHARLES LES CLÔTURES HI-TECH 15225 AVENUE MERCURE		08/08/2016 15/08/2016 15/10/2016	600,00 \$	50,00 \$	201601359
Permis 2016-01669	Transformation / Rénovation de bâtiment <i>Unifamiliale isolée</i> 4855-04-0260-0-000-0000 1701259	CHAMBERLAND GUY CHAMBERLAND GUY 2150 PLACE BOUCHARD		31/08/2016 31/08/2016 31/10/2016	6 000,00 \$	50,00 \$	201601495
Permis 2016-01525	Transformation / Rénovation de bâtiment <i>Unifamiliale isolée</i> 4855-88-8622-0-000-0000 1701512	RATTELADE HUGUETTE ENTREPRISE LUC BRIEN INC. 11805 AVENUE RIGAUD		08/08/2016 08/08/2016 30/10/2016	12 000,00 \$	50,00 \$	201601357
Permis 2016-01638	Transformation / Rénovation de bâtiment <i>Unifamiliale isolée</i> 4855-90-7729-0-000-0000 1296166	FREDETTE MATHIEU FREDETTE MATHIEU 1485 RUE BERNARD		26/08/2016 28/08/2016 01/12/2017	18 000,00 \$	50,00 \$	201601460
Permis 2016-01537	Bâtiment accessoire / de service <i>Unifamiliale isolée</i> 4858-63-7048-0-000-0000 1702310,1702317	CAYA ALEX MATHIEU VINET 7545 CHEMIN DU RAPIDE PLAT NORD		09/08/2016 15/08/2016 15/12/2016	40 000,00 \$	100,00 \$	201601394
Permis 2016-01602	Transformation / Rénovation de bâtiment <i>Unifamiliale isolée</i> 4858-66-0090-0-000-0000 5346751	BAZINET PIERRE-ANDRE BAZINET PIERRE-ANDRE 7655 CHEMIN DU RAPIDE PLAT NORD		19/08/2016 19/08/2016 31/12/2016	2 500,00 \$	50,00 \$	201601432
Permis 2016-01492	Transformation / Rénovation de bâtiment <i>Unifamiliale jumelée</i> 4952-07-8970-0-000-0000 3525996	LAFONTAINE NADINE LAFONTAINE NADINE 1290 RUE DE LA FORGE		01/08/2016 02/08/2016 10/08/2016	7 000,00 \$	50,00 \$	201601325

Permis 2016-01565	Transformation / Rénovation de bâtiment <i>Unifamiliale isolée</i> 4952-29-4564-0-000-0000 3776473	SHERIFF ADAM ADNANE SHERIFF ADAM ADNANE 17520 AVENUE DU MANOIR		15/08/2016 15/08/2016 15/10/2016	500,00 \$	50,00 \$	201601398
Certificat 2016-01624	Clôture <i>Résidence : 7-8 logis isolés</i> 4952-37-2981-0-001-0001 4686256,4686255 PC	BIENVENUE MONIQUE CLÔTURES HI-TECH 17565 AVENUE DU MANOIR		24/08/2016 24/08/2016 30/09/2016	1 900,00 \$	50,00 \$	201601448
Permis 2016-01650	Transformation / Rénovation de bâtiment <i>Unifamiliale isolée</i> 4953-48-4166-0-000-0000 1297291	SUCCESSION ROGER GAUDREAU PREMIUM RÉNO PRO INC. 16780 AVENUE COTE		29/08/2016 30/08/2016 02/09/2016	2 000,00 \$	50,00 \$	201601475
Permis 2016-01555	Transformation / Rénovation de bâtiment <i>Unifamiliale isolée</i> 4953-58-4771-0-000-0000 1295815	LABBE YOAN M LABBE YOAN M 16860 AVENUE MERCURE		11/08/2016 12/08/2016 16/08/2016	3 000,00 \$	50,00 \$	201601386
Permis 2016-01668	Travaux dans l'emprise de rue - Sciage de bordures et trottoirs <i>Unifamiliale isolée</i> 4953-71-4911-0-000-0000 5770804	MARTIN SIMON  17850 AVENUE DES JARDINIERS		31/08/2016	0,00 \$	323,10 \$	
Permis 2016-01627	Transformation / Rénovation de bâtiment <i>Unifamiliale isolée</i> 4953-72-5119-0-000-0000 3540669	PLOURDE BENOIT ARMOIRES B.M. 17740 AVENUE SAINT LOUIS		24/08/2016 01/10/2016 10/10/2016	10 000,00 \$	50,00 \$	201601452
Permis 2016-01519	Bâtiment accessoire / de service <i>Unifamiliale isolée</i> 4953-94-0837-0-000-0000 4661825	TURBIDE JEAN-SEBASTIEN TURBIDE JEAN-SEBASTIEN 840 RUE DES SEIGNEURS EST		05/08/2016 11/08/2016 01/10/2016	4 000,00 \$	50,00 \$	201601348
Permis 2016-01642	Transformation / Rénovation de bâtiment <i>Unifamiliale isolée</i> 4954-02-8424-0-000-0000 1298303	FALLON MARIE-THERESE LES FENETRES QUÉBÉCOISES 15980 RUE SOLIS		29/08/2016 29/08/2016 19/09/2016	7 500,00 \$	50,00 \$	201601466
Permis 2016-01596	Piscine <i>Unifamiliale isolée</i> 4954-21-8282-0-000-0000 2747148	VINCENT ROBERT BÉTON DÉCORUM 16275 AVENUE ALINE LETENDRE		19/08/2016 22/08/2016 31/10/2016	29 000,00 \$	72,50 \$	201601428

Permis 2016-01615	Piscine <i>Unifamiliale jumelée</i> 4954-40-9243-0-000-0000 4547381	JUAREZ ZONIA CLUB PISCINE 16640 AVENUE GEORGES AIME		23/08/2016	6 400,00 \$	50,00 \$	201601444
Permis 2016-01593	Piscine <i>Unifamiliale jumelée</i> 4954-50-1817-0-000-0000 4547384	LUSSIER HUGO LUSSIER HUGO 16680 AVENUE GEORGES AIME		18/08/2016 19/08/2016 11/09/2016	6 500,00 \$	50,00 \$	201601426
Permis 2016-01599	Piscine <i>Unifamiliale isolée</i> 4954-51-2818-0-000-0000 4046606	ST-LAURENT LOUIS TRÉVI BOUCHERVILLE 16610 AVENUE GERARD PRESSEAU		19/08/2016 22/08/2016 22/10/2016	5 500,00 \$	50,00 \$	201601430
Permis 2016-01513	Piscine <i>Unifamiliale isolée</i> 4955-00-3012-0-000-0000 1296147	DEPEAULT DAVID CLUB PISCINE 12930 AVENUE NOISEUX		03/08/2016 05/08/2016 20/08/2016	3 200,00 \$	50,00 \$	201601343
Permis 2016-01576	Transformation / Rénovation de bâtiment <i>Unifamiliale isolée</i> 4955-11-3360-0-000-0000 1296099	LOISELLE JEAN-PIERRE TOITURES VAILLANCOURT 1700 RUE BERNARD		16/08/2016 22/08/2016 30/09/2016	44 000,00 \$	110,00 \$	201601409
Permis 2016-01588	Utilisation de l'emprise de rue et équipements municipaux <i>Unifamiliale isolée</i> 4955-26-1038-0-000-0000 1701420	LANGELIER ROBERT Marcel Lavallière Paysagiste inc. 12130 AVENUE TRIQUET		18/08/2016 19/08/2016 25/08/2016	0,00 \$	122,09 \$	201601418
Permis 2016-01608	Transformation / Rénovation de bâtiment <i>Unifamiliale isolée</i> 4955-35-0090-0-000-0000 1701684	RIVARD CELINE RICHARD BERGERON 12288 AVENUE DE CLAIRE VALLEE		22/08/2016 22/08/2016 31/08/2016	2 000,00 \$	50,00 \$	201601436
Permis 2016-01491	Utilisation de l'emprise de rue et équipements municipaux <i>Unifamiliale isolée</i> 4955-35-8208-0-000-0000 1701677	COMTOIS JACQUES AMENAGEMENT PAUL BOISVERT INC. 12274 AVENUE DE CLAIRE VALLEE		08/08/2016 08/08/2016 14/08/2016	0,00 \$	122,09 \$	201601346
Permis 2016-01548	Arrosage <i>Unifamiliale isolée</i> 4955-35-8208-0-000-0000 1701677	COMTOIS JACQUES 12274 AVENUE DE CLAIRE VALLEE		10/08/2016 11/08/2016 25/08/2016	0,00 \$	50,00 \$	201601379

Permis 2016-01601	Transformation / Rénovation de bâtiment <i>Unifamiliale isolée</i> 4955-44-3783-0-000-0000 1701674	GUILBAULT LUC MENUISERIE R.L. LACHANCE 12268 AVENUE DE CLAIRE VALLEE		19/08/2016 29/08/2016 30/09/2016	10 000,00 \$	50,00 \$	201601431
Certificat 2016-01633	Clôture <i>Unifamiliale isolée</i> 4955-58-7362-0-000-0000 1701803	HERBEUVAL JOSY Inter Clôtures Patio d'aujourd'hui 12191 AVENUE DE CLAIRE VALLEE		25/08/2016 26/08/2016 31/10/2016	3 100,00 \$	50,00 \$	201601456
Permis 2016-01616	Transformation / Rénovation de bâtiment <i>Unifamiliale isolée</i> 4955-78-0402-0-000-0000 1701757	DOLBEC JEAN-FRANCOIS DOLBEC JEAN-FRANCOIS 12222 AVENUE DE CLAIRE VALLEE		23/08/2016 24/08/2016 01/11/2016	10 000,00 \$	50,00 \$	201601445
Certificat 2016-01606	Enseigne <i>Unifamiliale isolée</i> 4955-85-7910-0-000-0000 2037785	HEBERT PAULINE HEBERT PAULINE 12750 AVENUE ARCHAMBAULT		22/08/2016	0,00 \$	50,00 \$	201601437
Certificat 2016-01670	Installation septique <i>Unifamiliale isolée</i> 4956-78-8844-0-000-0000 1701852	R GIARD & FRERES INC 3800 4150 CHEMIN GIARD		31/08/2016 30/09/2016 31/10/2016	16 000,00 \$	50,00 \$	
Permis 2016-01636	Transformation / Rénovation de bâtiment <i>Unifamiliale isolée</i> 5053-00-2281-0-000-0000 1295574	LARAMEE NANCY LES ENTREPRISES ANDRÉ ET JOCELYN PHANEUF INC 18045 AVENUE PERREAULT		26/08/2016 29/08/2016 30/09/2016	10 000,00 \$	50,00 \$	201601458
Permis 2016-01551	Bâtiment accessoire / de service <i>Unifamiliale isolée</i> 5053-01-3442-0-000-0000 1295607	LEMAY MICHEL LEMAY MICHEL 18000 AVENUE PERREAULT		11/08/2016 11/08/2016 11/11/2016	9 400,00 \$	50,00 \$	201601382
Permis 2016-01577	Transformation / Rénovation de bâtiment <i>Unifamiliale isolée</i> 5053-09-6241-0-000-0000 1297231	CHAMPAGNE ETIENNE GROUPE PELLAM BATISSEUR 1550 RUE CAYOJETTE		17/08/2016 22/08/2016 31/08/2016	10 500,00 \$	50,00 \$	201601411
Certificat 2016-01544	Enseigne <i>Unifamiliale isolée</i> 5053-19-4122-0-000-0000 1298168	RICHARD BRUNO RICHARD BRUNO 17370 AVENUE FREDETTE		10/08/2016	0,00 \$	50,00 \$	201601372

Permis 2016-01619	Bâtiment accessoire / de service <i>Unifamiliale isolée</i> 5053-38-8394-0-000-0000 1298159	CARRIERE LISE JAC CONSTRUCTION INC 1760 RUE DES SEIGNEURS EST		24/08/2016 24/08/2016 30/11/2016	25 000,00 \$	62,50 \$	201601462
Permis 2016-01617	Construction Nouvelle <i>Unifamiliale isolée</i> 5053-38-8394-0-000-0000 1298159	CARRIERE LISE JAC CONSTRUCTION INC 1760 RUE DES SEIGNEURS EST	1	23/08/2016 23/08/2016 30/11/2016	225 000,00 \$	300,00 \$	201601462
Permis 2016-01618	Raccordement services d'aqueduc et d'égouts <i>Unifamiliale isolée</i> 5053-38-8394-0-000-0000 1298159	CARRIERE LISE  1760 RUE DES SEIGNEURS EST		23/08/2016	0,00 \$	92,34 \$	201601462
Permis 2016-01574	Piscine <i>Unifamiliale isolée</i> 5055-01-1295-0-000-0000 2037739	GIROUARD MARIE-EVE GIROUARD MARIE-EVE 2705 RUE JOLIBOIS		16/08/2016 16/08/2016 16/10/2016	1 500,00 \$	50,00 \$	201601406
Permis 2016-01646	Transformation / Rénovation de bâtiment <i>Unifamiliale isolée</i> 5055-03-1790-0-000-0000 2038524	TESSIER RENE TESSIER RENE 2835 RUE BERNARD		29/08/2016 01/09/2016 01/12/2016	22 000,00 \$	55,00 \$	201601471
Permis 2016-01592	Transformation / Rénovation de bâtiment <i>Unifamiliale isolée</i> 5055-23-7387-0-000-0000 2038483	RACINE MICHEL RACINE MICHEL 3160 RUE JOLIBOIS		18/08/2016 22/08/2016 22/10/2016	1 500,00 \$	50,00 \$	201601424
Permis 2016-01663	Transformation / Rénovation de bâtiment <i>Unifamiliale isolée</i> 5055-24-6630-0-000-0000 2038487	GAUDREAU CHRISTIAN GAUDREAU CHRISTIAN 3215 RUE LEDOUX		31/08/2016 02/09/2016 31/12/2016	18 000,00 \$	50,00 \$	201601485
Permis 2016-01589	Transformation / Rénovation de bâtiment <i>Unifamiliale isolée</i> 5055-77-3966-0-000-0000 2038424,5241934	BOUTHILLETTE LOUISE Ébénisterie Jonathan Noel 3915 RUE JOLIBOIS		18/08/2016 08/09/2016 30/09/2016	12 000,00 \$	50,00 \$	201601420
Permis 2016-01594	Transformation / Rénovation de bâtiment <i>Unifamiliale isolée</i> 5055-77-8999-0-000-0000 2038762	NOISEUX DENIS NOISEUX DENIS 4015 RUE JOLIBOIS		18/08/2016 22/08/2016 24/08/2016	6 750,00 \$	50,00 \$	201601425

Certificat 2016-01640	Enseigne <i>Unifamiliale isolée</i> 5156-70-9706-0-000-0000 2037432	BELLAVANCE LOUISE BELLAVANCE LOUISE 14340 AVENUE GUY		26/08/2016	0,00 \$	50,00 \$	201601463
Permis 2016-01539	Travaux dans l'emprise de rue <i>Unifamiliale isolée</i> 5156-75-7288-0-000-0000 2038153	CABANA LISE Excavation Yvon Loubier Enr. 5580 RUE DES SEIGNEURS EST		09/08/2016 16/08/2016 22/08/2016	0,00 \$	122,09 \$	201601377
Permis 2016-01538	Raccordement services d'aqueduc et d'égouts <i>Unifamiliale isolée</i> 5156-75-7288-0-000-0000 2038153	CABANA LISE Excavation Yvon Loubier Enr. 5580 RUE DES SEIGNEURS EST		09/08/2016 16/08/2016 22/08/2016	0,00 \$	92,34 \$	201601377
Permis 2016-01493	Démolition <i>Bifamiliale isolée</i> 5156-84-1837-0-000-0000 2038025	BEAUDRY LIETTE LES ENTREPRISES HARPIN ET RICHER 14020 14030 AVENUE JOSEPH LEVEILLE		01/08/2016 08/08/2016 31/08/2016	10 000,00 \$	50,00 \$	201601326
Permis 2016-01661	Arrosage <i>Unifamiliale isolée</i> 5156-92-5640-0-000-0000 4735052	PARADIS MARIE-EVE 14325 AVENUE JOSEPH LEVEILLE		31/08/2016 31/08/2016 14/09/2016	0,00 \$	50,00 \$	201601484
Permis 2016-01647	Transformation / Rénovation de bâtiment <i>Unifamiliale isolée</i> 5156-93-0690-0-000-0000 2038008	BLANCHARD ALEX BLANCHARD ALEX 14225 AVENUE GIRARD		29/08/2016 05/09/2016 02/10/2017	8 000,00 \$	50,00 \$	201601472
Permis 2016-01662	Agrandissement de bâtiment <i>Unifamiliale isolée</i> 5256-14-6681-0-000-0000 3806683	DUMONT ALEXANDRE DUMONT ALEXANDRE 14055 AVENUE DES OLIVIERS		31/08/2016 15/09/2016 03/04/2017	115 000,00 \$	287,50 \$	201601491
Permis 2016-01566	Transformation / Rénovation de bâtiment <i>Unifamiliale isolée</i> 5256-43-1125-0-000-0000 3807128	DEFONDS PIERRE GENEVIÈVE BRETON 14555 AVENUE DES ERABLES ARGENTES		15/08/2016 15/08/2016 18/08/2016	400,00 \$	50,00 \$	201601403
Permis 2016-01621	Démolition <i>Unifamiliale isolée</i> 5257-12-3119-0-000-0000 1839636	FOURNIER DANNY FOURNIER DANNY 6175 RUE DES SEIGNEURS EST		24/08/2016 24/08/2016 31/12/2016	100,00 \$	50,00 \$	201601447

Permis 2016-01507	Transformation / Rénovation de bâtiment <i>Unifamiliale isolée</i> 5257-17-3347-0-000-0000 1839683	CARREAU MICHEL CARREAU MICHEL 6420 RUE ETIENNE RACINE		02/08/2016 02/08/2016 02/08/2017	10 000,00 \$	50,00 \$	201601339
Permis 2016-01542	Transformation / Rénovation de bâtiment <i>Unifamiliale isolée</i> 5554-71-1499-0-000-0000 1839454	FONTAINE NICOLE M.R. PLUS INC. 6440 RANG DES ERABLES		10/08/2016 08/08/2016 12/08/2016	12 500,00 \$	50,00 \$	201601370

<b>Nombre de logements créés</b>	4
<b>Nombre de logements supprimés</b>	0
<b>Nombre total de permis/cert.:</b>	142
<b>Valeur totale des travaux:</b>	2 029 259,00 \$
<b>Montant total des coûts:</b>	11 766.52

*Le total "Nombre de logements créés" ne contient pas le nombre de logements créés des permis révoqués.  
Le total "Nombre de logements supprimés" ne contient pas le nombre de logements supprimés des permis révoqués.  
Le total "Valeur totale des travaux" ne contient pas la valeur des travaux des permis révoqués.*



Liste des demandes par type  
 Tous les Dossiers  
 Type de demande: \* Tous les types  
 Date demande : du 02/09/2015 au 01/09/2016  
 Responsable: \* Tous les responsables

Ville de Saint-Hyacinthe

Liste des demandes

No demande	Type	Date demande	Propriétaire / Emplacement	Nature de la demande / Responsable	Date complétée		
2016-30356	Demande d'attestation d'usage	01/08/2016	SAINT-HYACINTHE TECHNOPOLE 3000, Code invalide - District AVENUE JOSE-MARIA-ROSELL	Attestation d'usage pour Laboratoire Zénith Inc. Samuel Gaudreau, Inspecteur municipal	02/08/2016		
2016-30361	PIIA (Plan d'implantation et d'intégration architecturale)	04/08/2016	LEMIEUX NICOLE 2325, Code invalide - District RUE GIROUARD OUEST	Demande de certificat d'autorisation visant à permettre l'abattage d'une partie d'un arbre (saule), situé dans la cour arrière en bordure de la rivière Yamaska.  Louis-Marc Sicotte, inspecteur municipal			
	<b>Processus d'adoption</b>	<b>Date prévue</b>	<b>Date effectuée</b>	<b>Responsable</b>	<b>Délai (jours)</b>	<b>État</b>	<b>No résolution</b>
	Recommandation du CCU					Non définie	
	Présentation au conseil					Non définie	
	Décision du conseil					Non définie	



No demande	Type	Date demande	Propriétaire / Emplacement	Nature de la demande / Responsable	Date complétée		
2016-30362	PIIA (Plan d'implantation et d'intégration architecturale)	04/08/2016	LAMBERT MICHEL 655, Code invalide - District AVENUE DE LA CONCORDE NORD	Demande de permis visant à autoriser des travaux de rénovation extérieure du bâtiment, soit le remplacement du revêtement de toiture et la réfection des galeries avant.  Louis-Marc Sicotte, inspecteur municipal			
	<b>Processus d'adoption</b>	<b>Date prévue</b>	<b>Date effectuée</b>	<b>Responsable</b>	<b>Délai (jours)</b>	<b>État</b>	<b>No résolution</b>
	Recommandation du CCU					Non définie	
	Présentation au conseil					Non définie	
	Décision du conseil					Non définie	
No demande	Type	Date demande	Propriétaire / Emplacement	Nature de la demande / Responsable	Date complétée		
2016-30363	Demande d'analyse réglementaire (ÉTUDE)	03/08/2016	ST-AMAND DANIELLE 4595, Code invalide - District RUE SAINT-PIERRE OUEST	Demande d'étude en lien avec un projet de subdivision / construction de deux immeubles 4 logements Samuel Gaudreau, Inspecteur municipal	04/08/2016		
No demande	Type	Date demande	Propriétaire / Emplacement	Nature de la demande / Responsable	Date complétée		
2016-30365	Demande d'autorisation à la CPTAQ	01/08/2016	DARSIGNY ARMAND 8270, Code invalide - District RUE FRONTENAC	Demande visant l'aliénation d'une partie du lot 1 968 994 afin de la remembrer au lot 1 968 632 Samuel Gaudreau, Inspecteur municipal			
No demande	Type	Date demande	Propriétaire / Emplacement	Nature de la demande / Responsable	Date complétée		
2016-30366	PIIA (Plan d'implantation et d'intégration architecturale)	08/08/2016	OFFICE MUNICIPAL D'HABITATION DE LA VILLE DE SAINT-HYACINTHE 1200, Code invalide - District IMPASSE EUGENE-TREMBLAY	Demande de permis visant à autoriser le remplacement d'une porte-fenêtre et de 2 fenêtres pour le bâtiment situé au 1200, impasse Eugène-Tremblay de l'Office municipal d'habitation de la Ville de Saint-Hyacinthe.  Louis-Marc Sicotte, inspecteur municipal			

Processus d'adoption	Date prévue	Date effectuée	Responsable	Délai (jours)	État	No résolution
Recommandation du CCU					Non définie	
Présentation au conseil					Non définie	
Décision du conseil					Non définie	

No demande	Type	Date demande	Propriétaire / Emplacement	Nature de la demande / Responsable	Date complétée
2016-30367	PIIA (Plan d'implantation et d'intégration architecturale)	08/08/2016	DONAIS PATRICK 950, Code invalide - District RUE SAINT-ANTOINE	Demandes de permis visant à autoriser la construction d'un patio en bois traité, d'un muret et d'une clôture ainsi que le remplacement du revêtement de toiture du bâtiment accessoire.  Louis-Marc Sicotte, inspecteur municipal	

Processus d'adoption	Date prévue	Date effectuée	Responsable	Délai (jours)	État	No résolution
Recommandation du CCU					Non définie	
Présentation au conseil					Non définie	
Décision du conseil					Non définie	

No demande	Type	Date demande	Propriétaire / Emplacement	Nature de la demande / Responsable	Date complétée
2016-30368	Dérogation mineure	10/08/2016	9186-5865 QUEBEC INC 2955, Code invalide - District RUE CARTIER	Demande de dérogation mineure visant à permettre l'implantation d'un réservoir à 1,5 mètre de la ligne avant alors que le règlement 350 fixe à 8 mètre la marge de recul avant minimale pour un tel équipement, à permettre l'installation d'une clôture à 0,6 mètre et des bollards à 0,3 mètre de la ligne avant afin de ceinturer le réservoir alors que le règlement 350 exige une distance minimale d'un mètre et à reconnaître l'implantation d'une génératrice en cour avant alors que le règlement autorise un tel équipement exclusivement en cours latérales et arrière.  Lynda Cadorette, chef planification	

Processus d'adoption	Date prévue	Date effectuée	Responsable	Délai (jours)	État	No résolution
Réception de la demande		10/08/2016	Danny Gignac, Tech. aménagement du territoire		Non définie	
Recommandation du CCU	23/08/2016		Lynda Cadorette, chef planification		Non définie	
Décision du Conseil en séance plénière	29/08/2016		Lynda Cadorette, chef planification		Non définie	
Avis public dans les journeaux				15	Non définie	
Assemblée du Conseil et entrée en vigueur	03/10/2016		Lynda Cadorette, chef planification		Non définie	

No demande	Type	Date demande	Propriétaire / Emplacement	Nature de la demande / Responsable	Date complétée
2016-30369	Modification d'un règlement d'urbanisme local (MRU)	10/08/2016	LAGACE TRANSPORT INC 1380, Code invalide - District RUE BROUILLETTE	Demande de modification réglementaire visant à permettre le groupe d'usage « Industrie II : Industrie à incidences moyennes à fortes » alors que le règlement 350 autorise seulement le groupe « Industrie I : Industrie à incidences faibles » dans la zone 5166-I-11. Lynda Cadorette, chef planification	

Processus d'adoption	Date prévue	Date effectuée	Responsable	Délai (jours)	État	No résolution
Réception de la demande		09/08/2016	Danny Gignac, Tech. aménagement du territoire		Non définie	
Recommandation du CCU	23/08/2016		Lynda Cadorette, chef planification		Non définie	
Décision du Conseil en séance plénière	29/08/2016		Lynda Cadorette, chef planification		Non définie	
Avis de motion en assemblée publique du Conseil	06/09/2016		Lynda Cadorette, chef planification		Non définie	
Entrée en vigueur du règlement	27/10/2016		Lynda Cadorette, chef planification		Non définie	

No demande	Type	Date demande	Propriétaire / Emplacement	Nature de la demande / Responsable	Date complétée
2016-30370	Modification d'un règlement d'urbanisme local (MRU)	11/08/2016	BILODEAU THERESE 2145, Code invalide - District RUE SAINTE-MADELEINE	Demande de modification réglementaire visant à permettre le groupe d'usage Résidence VII (3 logements isolés) alors que le règlement 350 autorise seulement les résidences unifamiliales isolées et à caractère communautaire de 1 à 6 chambres dans la zone 5073-H-01.  Lynda Cadorette, chef planification	15/08/2016

Processus d'adoption	Date prévue	Date effectuée	Responsable	Délai (jours)	État	No résolution
Réception de la demande		11/08/2016	Lynda Cadorette, chef planification		Non définie	
Recommandation du CCU	23/08/2016		Lynda Cadorette, chef planification		Non définie	
Décision du Conseil en séance plénière	29/08/2016		Lynda Cadorette, chef planification		Non définie	
Avis de motion en assemblée publique du Conseil	06/08/2016		Lynda Cadorette, chef planification		Non définie	
Entrée en vigueur du règlement	27/10/2016		Lynda Cadorette, chef planification		Non définie	

No demande	Type	Date demande	Propriétaire / Emplacement	Nature de la demande / Responsable	Date complétée
2016-30371	Modification d'un règlement d'urbanisme local (MRU)	11/08/2016	OEUVRE ANTOINE GIROUARD (L) AVENUE EDOUARD-MORIER	<p>Demande de modification réglementaire visant à permettre le groupe d'usage « Résidence VII » (3 logements isolés) dans la zone 5243-H-04, à autoriser des cases de stationnement en cour avant et empiétant vis-à-vis la façade et à approuver un nouveau lotissement (suivi du CCU du 4 décembre 2013, art, 8.1).</p> <p>Lynda Cadorette, chef</p>	

Processus d'adoption	Date prévue	Date effectuée	Responsable	Délai (jours)	État	No résolution
Réception de la demande		10/08/2016	Danny Gignac, Tech. aménagement du territoire		Non définie	
Recommandation du CCU	23/08/2016		Lynda Cadorette, chef planification		Non définie	
Décision du Conseil en séance plénière	29/08/2016		Lynda Cadorette, chef planification		Non définie	
Avis de motion en assemblée publique du Conseil	06/09/2016		Lynda Cadorette, chef planification		Non définie	
Entrée en vigueur du règlement	27/10/2016		Lynda Cadorette, chef planification		Non définie	

No demande	Type	Date demande	Propriétaire / Emplacement	Nature de la demande / Responsable	Date complétée
2016-30372	Demande d'accès à l'information	11/08/2016	6750931 CANADA INC 2225, Code invalide - District BOULEVARD CASAVANT OUEST	Demande d'accès à l'information provenant des Services Juridiques Samuel Gaudreau, Inspecteur municipal	11/08/2016
No demande	Type	Date demande	Propriétaire / Emplacement	Nature de la demande / Responsable	Date complétée
2016-30373	Demande d'attestation de droit acquis	08/08/2016	BIENVENUE DANIEL, ES QUALITE LIQUIDATEUR 3970, Code invalide - District RUE LEMOYNE	Demande de reconnaissance de droit acquis pour l'implantation d'un garage à moins de 1.5 mètre de la limite de terrain latérale Samuel Gaudreau, Inspecteur municipal	11/08/2016

No demande	Type	Date demande	Propriétaire / Emplacement	Nature de la demande / Responsable	Date complétée		
2016-30374	PIIA (Plan d'implantation et d'intégration architecturale)	11/08/2016	CPE LE CARREFOUR DES CHANTERELLES 2150, Code invalide - District AVENUE MAILHOT	Demande de certificat d'autorisation visant à permettre l'abattage d'un arbre mort (peuplier) en cour avant.  Louis-Marc Sicotte, inspecteur municipal			
	<b>Processus d'adoption</b>	<b>Date prévue</b>	<b>Date effectuée</b>	<b>Responsable</b>	<b>Délai (jours)</b>	<b>État</b>	<b>No résolution</b>
	Recommandation du CCU					Non définie	
	Présentation au conseil					Non définie	
	Décision du conseil					Non définie	
No demande	Type	Date demande	Propriétaire / Emplacement	Nature de la demande / Responsable	Date complétée		
2016-30375	PIIA (Plan d'implantation et d'intégration architecturale)	12/08/2016	GESTION IMMOBILIERE PICARD SENC 1705, Code invalide - District RUE DES CASCADES	Demande de permis visant à autoriser des travaux de rénovation extérieure, soit la transformation des façades avant donnant sur la rue des Cascades et l'avenue Sainte-Anne, pour le commerce « Lingerie Frou Frou ». Louis-Marc Sicotte, inspecteur municipal			
	<b>Processus d'adoption</b>	<b>Date prévue</b>	<b>Date effectuée</b>	<b>Responsable</b>	<b>Délai (jours)</b>	<b>État</b>	<b>No résolution</b>
	Recommandation du CCU					Non définie	
	Présentation au conseil					Non définie	
	Décision du conseil					Non définie	
No demande	Type	Date demande	Propriétaire / Emplacement	Nature de la demande / Responsable	Date complétée		
2016-30376	Trousse d'économie d'eau	12/08/2016	LAFLAMME YANICK 2440, Code invalide - District RUE CREVIER	TROUSSE ÉCONOMIE D'EAU. Rémi Gauvin, Technicien en environnement			
No demande	Type	Date demande	Propriétaire / Emplacement	Nature de la demande / Responsable	Date complétée		
2016-30377	Trousse d'économie d'eau	12/08/2016	LAFLAMME YANICK 2440, Code invalide - District RUE CREVIER	TROUSSE ÉCONOMIE D'EAU. Rémi Gauvin, Technicien en environnement			

No demande	Type	Date demande	Propriétaire / Emplacement	Nature de la demande / Responsable	Date complétée
2016-30378	Trousse d'économie d'eau	12/08/2016	LAFLAMME YANICK 2440, Code invalide - District RUE CREVIER	TROUSSE D'ÉCONOMIE D'EAU. Rémi Gauvin, Technicien en environnement	
2016-30379	Trousse d'économie d'eau	12/08/2016	LAFLAMME YANICK 2440, Code invalide - District RUE CREVIER	TROUSSE D'ÉCONOMIE D'EAU. Rémi Gauvin, Technicien en environnement	
2016-30380	PIIA (Plan d'implantation et d'intégration architecturale)	10/08/2016	CORPORATION EPISCOPALE CATHOLIQUE ROMAINE ST-HYACINTHE 1900, Code invalide - District RUE GIROUARD OUEST	Demande de permis visant à autoriser des travaux de réparation de la toiture pour la Cathédrale de Saint-Hyacinthe-le-Confesseur.  Louis-Marc Sicotte, inspecteur municipal	

Processus d'adoption	Date prévue	Date effectuée	Responsable	Délai (jours)	État	No résolution
Recommandation du CCU					Non définie	
Présentation au conseil					Non définie	
Décision du conseil					Non définie	

No demande	Type	Date demande	Propriétaire / Emplacement	Nature de la demande / Responsable	Date complétée
2016-30381	Modification d'un règlement d'urbanisme local (MRU)	16/08/2016	URBEM IMMOBILIERS INC 1480, Code invalide - District RUE DES CASCADES	Demande de modification réglementaire visant à revoir les normes d'affichage temporaire. Lynda Cadorette, chef planification	

Processus d'adoption	Date prévue	Date effectuée	Responsable	Délai (jours)	État	No résolution
Réception de la demande		16/08/2016	Lynda Cadorette, chef planification		Non définie	
Recommandation du CCU	23/08/2016		Lynda Cadorette, chef planification		Non définie	
Décision du Conseil en séance plénière	29/08/2016		Lynda Cadorette, chef planification		Non définie	
Avis de motion en assemblée publique du Conseil			Lynda Cadorette, chef planification		Non définie	
Entrée en vigueur du règlement			Lynda Cadorette, chef planification		Non définie	

No demande	Type	Date demande	Propriétaire / Emplacement	Nature de la demande / Responsable	Date complétée		
2016-30382	PIIA (Plan d'implantation et d'intégration architecturale)	10/08/2016	SANHEN INC 2050, Code invalide - District RUE GIROUARD OUEST	Demande de certificat d'autorisation visant à permettre l'installation de deux enseignes d'identification au mur pour l'organisme « Loisir et Sport Montérégie ».  Louis-Marc Sicotte, inspecteur municipal			
	<b>Processus d'adoption</b>	<b>Date prévue</b>	<b>Date effectuée</b>	<b>Responsable</b>	<b>Délai (jours)</b>	<b>État</b>	<b>No résolution</b>
	Recommandation du CCU					Non définie	
	Présentation au conseil					Non définie	
	Décision du conseil					Non définie	
No demande	Type	Date demande	Propriétaire / Emplacement	Nature de la demande / Responsable	Date complétée		
2016-30383	Demande de modification d'un bâtiment cité monument historique	17/08/2016	VILLE DE SAINT-HYACINTHE 1555, Code invalide - District RUE DES CASCADES	Demande de permis visant les travaux de réfection du marché public pour la phase I, comprenant la réfection des fondations, refaire les perrons et escaliers de tous les accès au bâtiment, réaménagement du sous-sol, aménagement salle de toilette au rez-de-chaussée (suivi du CCU du 4 mai 2016, art. 15).  Lynda Cadorette, chef planification			
	<b>Processus d'adoption</b>	<b>Date prévue</b>	<b>Date effectuée</b>	<b>Responsable</b>	<b>Délai (jours)</b>	<b>État</b>	<b>No résolution</b>
	Recommandation du CCU					Non définie	
	Avis public					Non définie	
	Présentation au conseil					Non définie	
	Décision du conseil					Non définie	



No demande	Type	Date demande	Propriétaire / Emplacement	Nature de la demande / Responsable	Date complétée		
2016-30384	PIIA (Plan d'implantation et d'intégration architecturale)	10/08/2016	3100-8865 QUEBEC INC 1324, Code invalide - District RUE DES CASCADES	Demande de certificat d'autorisation visant à permettre l'installation de deux enseignes d'identification au mur et en vitrine pour le studio de danse « Hipnoze ».  Louis-Marc Sicotte, inspecteur municipal			
	<b>Processus d'adoption</b>	<b>Date prévue</b>	<b>Date effectuée</b>	<b>Responsable</b>	<b>Délai (jours)</b>	<b>État</b>	<b>No résolution</b>
	Recommandation du CCU					Non définie	
	Présentation au conseil					Non définie	
	Décision du conseil					Non définie	
No demande	Type	Date demande	Propriétaire / Emplacement	Nature de la demande / Responsable	Date complétée		
2016-30385	Demande d'accès à l'information	05/08/2016	LAFONTAINE MICHEL 7985, Code invalide - District RANG DE LA POINTE-DU-JOUR	Demande d'accès provenant du Service Juridique Samuel Gaudreau, Inspecteur municipal	18/08/2016		
No demande	Type	Date demande	Propriétaire / Emplacement	Nature de la demande / Responsable	Date complétée		
2016-30386	Demande d'analyse réglementaire (ÉTUDE)	22/08/2016	VILLE DE SAINT-HYACINTHE BOULEVARD CASAVANT OUEST	Demande visant à confirmer si un permis d'abattage d'arbre est requis en lien avec des travaux de forage pour déterminer la nature du sol en vue de la préparation des plans et devis du projet d'étagement inférieur Louis-Marc Sicotte, inspecteur municipal	22/08/2016		

No demande	Type	Date demande	Propriétaire / Emplacement	Nature de la demande / Responsable	Date complétée		
2016-30387	PIIA (Plan d'implantation et d'intégration architecturale)	16/08/2016	PROULX MICHELINE 3132, Code invalide - District RUE GIROUARD OUEST	Demande de permis visant à autoriser le remplacement de 10 fenêtres au rez-de-chaussée sur les 4 façades du bâtiment principal.  Louis-Marc Sicotte, inspecteur municipal			
	<b>Processus d'adoption</b>	<b>Date prévue</b>	<b>Date effectuée</b>	<b>Responsable</b>	<b>Délai (jours)</b>	<b>État</b>	<b>No résolution</b>
	Recommandation du CCU					Non définie	
	Présentation au conseil					Non définie	
	Décision du conseil					Non définie	
No demande	Type	Date demande	Propriétaire / Emplacement	Nature de la demande / Responsable	Date complétée		
2016-30388	PIIA (Plan d'implantation et d'intégration architecturale)	23/08/2016	ENTREPRISES D DOIRON INC (LES) 850, Code invalide - District RUE DES CASCADES	Demande de certificat d'autorisation visant à permettre l'installation d'une enseigne d'identification et d'un applique murale sur le mur intérieur en façade du bâtiment, pour le cabaret « Flamingo ». Louis-Marc Sicotte, inspecteur municipal			
	<b>Processus d'adoption</b>	<b>Date prévue</b>	<b>Date effectuée</b>	<b>Responsable</b>	<b>Délai (jours)</b>	<b>État</b>	<b>No résolution</b>
	Recommandation du CCU					Non définie	
	Présentation au conseil					Non définie	
	Décision du conseil					Non définie	
No demande	Type	Date demande	Propriétaire / Emplacement	Nature de la demande / Responsable	Date complétée		
2016-30389	Demande d'acquisition d'un terrain municipal (achat-vente)	23/08/2016	VILLE DE SAINT-HYACINTHE AVENUE DES JARDINIERS	Demande d'acquisition d'un terrain municipal Lynda Cadorette, chef planification			
	<b>Processus d'adoption</b>	<b>Date prévue</b>	<b>Date effectuée</b>	<b>Responsable</b>	<b>Délai (jours)</b>	<b>État</b>	<b>No résolution</b>
	Réception de la demande		18/08/2016	Danny Gignac, Tech. aménagement		Non définie	

			du territoire			
Comité de gestion					Non définie	
Décision du conseil					Non définie	

No demande	Type	Date demande	Propriétaire / Emplacement	Nature de la demande / Responsable	Date complétée
2016-30390	PIIA (Plan d'implantation et d'intégration architecturale)	11/08/2016	GESTION JM GAGNE INC 1100, Code invalide - District RUE DES CASCADES	Demande de permis visant à autoriser des travaux de rénovation extérieure du bâtiment principal, soit la restauration des façades et des enseignes d'identification au mur pour la « Boutique du foyer ».  Louis-Marc Sicotte, inspecteur municipal	

Processus d'adoption	Date prévue	Date effectuée	Responsable	Délai (jours)	État	No résolution
Recommandation du CCU					Non définie	
Présentation au conseil					Non définie	
Décision du conseil					Non définie	

No demande	Type	Date demande	Propriétaire / Emplacement	Nature de la demande / Responsable	Date complétée
2016-30391	Dérogation mineure	24/08/2016	9148-1929 QUEBEC INC 2300, Code invalide - District RUE DESSAULLES	Demande de dérogation mineure visant à reconnaître l'implantation d'un garage de 67,6m2 situé à 0,25 mètre de la ligne latérale sud-ouest (droite) alors que le règlement 350 fixe la superficie maximale à 55m2 et exige une distance minimale de 1 mètre par rapport aux limites latérales du terrain pour un bâtiment accessoire. Danny Gignac, Tech. aménagement du territoire	

Processus d'adoption	Date prévue	Date effectuée	Responsable	Délai (jours)	État	No résolution
Réception de la demande		19/08/2016	Danny Gignac, Tech. aménagement du territoire		Non définie	
Recommandation du CCU	07/09/2016		Lynda Cadorette, chef planification		Non définie	

Décision du Conseil en séance plénière	12/09/2016		Lynda Cadorette, chef planification		Non définie	
Avis public dans les journeaux				15	Non définie	
Assemblée du Conseil et entrée en vigueur	17/10/2016		Lynda Cadorette, chef planification		Non définie	

No demande	Type	Date demande	Propriétaire / Emplacement	Nature de la demande / Responsable	Date complétée
2016-30392	Avis de changement de numéro civique	24/08/2016	OEUVRE ANTOINE GIROUARD (L) RUE SAINTE-MADELEINE	Steve Chartrand, Inspecteur municipal	
No demande	Type	Date demande	Propriétaire / Emplacement	Nature de la demande / Responsable	Date complétée
2016-30393	Modification d'un règlement d'urbanisme local (MRU)	24/08/2016	OLYMEL SEC 3250, Code invalide - District BOULEVARD LAURIER EST	Demande de modification réglementaire visant à permettre l'installation d'un mur anti-bruit d'une hauteur variant entre 5 à 7 mètres en cour avant le long de l'avenue Brabant à une distance de 2 mètres de la ligne de rue alors que le règlement numéro 350 n'autorise pas ce type de structure en cour avant. Lynda Cadorette, chef planification	

Processus d'adoption	Date prévue	Date effectuée	Responsable	Délai (jours)	État	No résolution
Réception de la demande		24/08/2016	Danny Gignac, Tech. aménagement du territoire		Non définie	
Recommandation du CCU	07/09/2016		Lynda Cadorette, chef planification		Non définie	
Décision du Conseil en séance plénière	12/09/2016		Lynda Cadorette, chef planification		Non définie	
Avis de motion en assemblée publique du Conseil			Lynda Cadorette, chef planification		Non définie	
Assemblée du Conseil et entrée en vigueur			Lynda Cadorette, chef planification		Non définie	
Entrée en vigueur du règlement			Lynda Cadorette, chef planification		Non définie	

No demande	Type	Date demande	Propriétaire / Emplacement	Nature de la demande / Responsable	Date complétée
2016-30394	PIIA (Plan d'implantation et d'intégration architecturale)	24/08/2016	DALESHAR HOLDING CORP 1795, Code invalide - District RUE DES CASCADES	Demande de permis visant à autoriser des travaux de transformation extérieure de la façade commerciale et demande de certificat d'autorisation visant à permettre l'installation d'une enseigne d'identification au mur ainsi que du lettrage en vitrine pour la boutique « Champagne ».  Louis-Marc Sicotte, inspecteur municipal	

Processus d'adoption	Date prévue	Date effectuée	Responsable	Délai (jours)	État	No résolution
Recommandation du CCU					Non définie	
Présentation au conseil					Non définie	
Décision du conseil					Non définie	

No demande	Type	Date demande	Propriétaire / Emplacement	Nature de la demande / Responsable	Date complétée
2016-30395	PIIA (Plan d'implantation et d'intégration architecturale)	24/08/2016	ROY CLAUDE 3455, Code invalide - District RUE SAINT-PIERRE OUEST	Demande de certificat d'autorisation visant à permettre l'abattage de deux arbres (érables argentés) en cour avant.  Louis-Marc Sicotte, inspecteur municipal	

Processus d'adoption	Date prévue	Date effectuée	Responsable	Délai (jours)	État	No résolution
Recommandation du CCU					Non définie	
Présentation au conseil					Non définie	
Décision du conseil					Non définie	

No demande	Type	Date demande	Propriétaire / Emplacement	Nature de la demande / Responsable	Date complétée		
2016-30396	PIIA (Plan d'implantation et d'intégration architecturale)	22/08/2016	RIVEST FRANCOIS 2245, Code invalide - District RUE BOBBY-HACHEY	Demande de certificat d'autorisation visant à permettre l'abattage d'un arbre (peuplier blanc) situé dans la cour avant.  Louis-Marc Sicotte, inspecteur municipal			
	<b>Processus d'adoption</b>	<b>Date prévue</b>	<b>Date effectuée</b>	<b>Responsable</b>	<b>Délai (jours)</b>	<b>État</b>	<b>No résolution</b>
	Recommandation du CCU					Non définie	
	Présentation au conseil					Non définie	
	Décision du conseil					Non définie	
No demande	Type	Date demande	Propriétaire / Emplacement	Nature de la demande / Responsable	Date complétée		
2016-30397	Demande d'avis urbanistique au CCU	25/08/2016	VILLE DE SAINT-HYACINTHE 1305, Code invalide - District RUE SAINT-ANTOINE	Demande d'étude préliminaire visant à évaluer le projet de construction d'un stationnement étagé de 3 étages au centre-ville pour la Ville de Saint-Hyacinthe  Louis-Marc Sicotte, inspecteur municipal			
No demande	Type	Date demande	Propriétaire / Emplacement	Nature de la demande / Responsable	Date complétée		
2016-30398	PIIA (Plan d'implantation et d'intégration architecturale)	23/08/2016	GESTION FLUET INC 900, Code invalide - District AVENUE RAYMOND	Demande de permis visant à autoriser la réimplantation d'une clôture existante et l'installation d'une barrière coulissante automatisée dans la cour avant du côté de l'avenue Bourdages Nord, pour le projet « Développement Dessaulles ».  Louis-Marc Sicotte, inspecteur municipal			
	<b>Processus d'adoption</b>	<b>Date prévue</b>	<b>Date effectuée</b>	<b>Responsable</b>	<b>Délai (jours)</b>	<b>État</b>	<b>No résolution</b>
	Recommandation du CCU					Non définie	
	Présentation au conseil					Non définie	
	Décision du conseil					Non définie	



No demande	Type	Date demande	Propriétaire / Emplacement	Nature de la demande / Responsable	Date complétée
2016-30402	PIIA (Plan d'implantation et d'intégration architecturale)	23/08/2016	PINARD NORMAND 2950, Code invalide - District RUE SAINT-PIERRE OUEST	Demande de permis visant à autoriser la construction d'une résidence unifamiliale de 2 étages ainsi que l'abattage de 6 arbres nécessaire à l'implantation de la nouvelle construction.  Louis-Marc Sicotte, inspecteur municipal	

Processus d'adoption	Date prévue	Date effectuée	Responsable	Délai (jours)	État	No résolution
Recommandation du CCU					Non définie	
Présentation au conseil					Non définie	
Décision du conseil					Non définie	

No demande	Type	Date demande	Propriétaire / Emplacement	Nature de la demande / Responsable	Date complétée
2016-30403	Demande de démolition au comité de démolition	31/08/2016	FABRIQUE DE LA PAROISSE SAINT-THOMAS D'AQUIN 2210, Code invalide - District BOULEVARD LAFRAMBOISE	Demande de démolition complète du bâtiment principal avec programme de réutilisation du sol dégagé.  Lynda Cadorette, chef planification	

Processus d'adoption	Date prévue	Date effectuée	Responsable	Délai (jours)	État	No résolution
Réception de la demande		24/08/2016	Danny Gignac, Tech. aménagement du territoire		Non définie	
Analyse de conformité réglementaire					Non définie	
Pose de l'avis de démolition		30/08/2016	Danny Gignac, Tech. aménagement du territoire		Non définie	
Assemblée publique du comité de démolition	19/09/2016		Lynda Cadorette, chef planification		Non définie	
Émission du permis (30 jours de délai)	20/10/2016		Carl Forest, chef Permis et Inspection		Non définie	



No demande	Type	Date demande	Propriétaire / Emplacement	Nature de la demande / Responsable	Date complétée
2016-30404	Demande Régie des Alcools, des Courses et des Jeux (RACJ)	25/08/2016	FRIGO ROYAL (1998) INC 3100, Code invalide - District RUE BOUTHILLIER	Demande de permis d'entrepôt (cidre) aux fins de l'agent. Marie-Josée Lemire, Inspectrice municipale	31/08/2016
2016-30405	PIIA (Plan d'implantation et d'intégration architecturale)	31/08/2016	CUSSON SIMON 3375, Code invalide - District RUE SAINT-PIERRE OUEST	Demande de certificat d'autorisation visant à permettre a posteriori l'abattage d'un arbre (pommier) en cour avant secondaire.  Louis-Marc Sicotte, inspecteur municipal	

Processus d'adoption	Date prévue	Date effectuée	Responsable	Délai (jours)	État	No résolution
Recommandation du CCU					Non définie	
Présentation au conseil					Non définie	
Décision du conseil					Non définie	

No demande	Type	Date demande	Propriétaire / Emplacement	Nature de la demande / Responsable	Date complétée
2016-30406	PIIA (Plan d'implantation et d'intégration architecturale)	24/08/2016	DUBUC MARYSE 460, Code invalide - District AVENUE MONDOR	Demande de certificat d'autorisation visant à permettre l'installation d'une enseigne d'identification au mur pour le commerce « L'Emprise, aventures immersives ».  Louis-Marc Sicotte, inspecteur municipal	

Processus d'adoption	Date prévue	Date effectuée	Responsable	Délai (jours)	État	No résolution
Recommandation du CCU					Non définie	
Présentation au conseil					Non définie	
Décision du conseil					Non définie	

Nombre de dossiers : 46



VILLE DE SAINT-HYACINTHE

Rapport mensuel du mois de août 2016

No permis	Propriétaire / Adresse	Arpenteur	Emplacement / Cadastre / Matricule	Lots projetés	Parc et espace vert	Montant
2016-20033	SOCIETE D'HABITATION DU QUEBEC (SHQ) 100-1925 AVENUE PRATTE	François Malo Arpenteur-Géomètre 1995, Rue Girouard Ouest	350 AVENUE VAUDREUIL, Code invalide District Cadastres: 1439791,1439798,1439365,1439788,1439789,1439794, 1439795,1439796,1439797,1439801,1439802,5842761	Cadastres: 5942761, 5942762,	0,00 \$	0,00 \$
<b>No demande</b>	SAINT-HYACINTHE	Saint-Hyacinthe (Québec)				
2016-20026	J2S 8R7	<b>Plan</b> FM2662-S.DWG <b>Minute</b> 6166	4854-42-7417-0-000-0000			

Permis de lotissement

-Remplacer les lots 1 439 791 et 1 439 798 par 5 942 761, 5 942 762, 5 942 763.

-Remembrer les lots 1 439 365, 1 439 788, 1 439 789, 1 439 794, 1 439 795, 1 439 796, 1 439 797, 1 439 801, 1 439 802 et 5 842 761 afin de créer le lot 5 943 424.

	Nombre permis	Parc et espace vert	Montant total	Grand total
<b>Mensuel:</b>	1	0,00 \$	0,00 \$	0,00 \$
<b>Cumulatif jusqu'à fin août :</b>	34	2 137,70 \$	6 950,00 \$	9 087,70 \$
<b>Annuel:</b>	34	2 137,70 \$	6 950,00 \$	9 087,70 \$