

## RAPPORT DE CONSTRUCTION 2016



**MARS**

# TABLE DES MATIÈRES

---

Tableaux comparatifs	
Nombre de permis émis .....	3
Valeur des travaux des permis .....	4
Unités de logements créées .....	5
Compilation des permis – Rapport mensuel .....	6
Rapport comparatif par regroupement des types de permis .....	7
Analyse par catégorie d'immeuble .....	8
Rapport comparatif par catégorie d'immeuble .....	10
Rapport comparatif pour l'intervalle du mois de février 2016 .....	13
Liste des permis généraux et certificats émis	
Catégorie d'immeuble – Agricole .....	18
Catégorie d'immeuble – Commercial .....	19
Catégorie d'immeuble – Industriel .....	23
Catégorie d'immeuble – Institutionnel et gouvernemental .....	24
Catégorie d'immeuble – Résidentiel .....	25
Rapport des dossiers d'urbanisme .....	32
Permis de lotissement .....	43

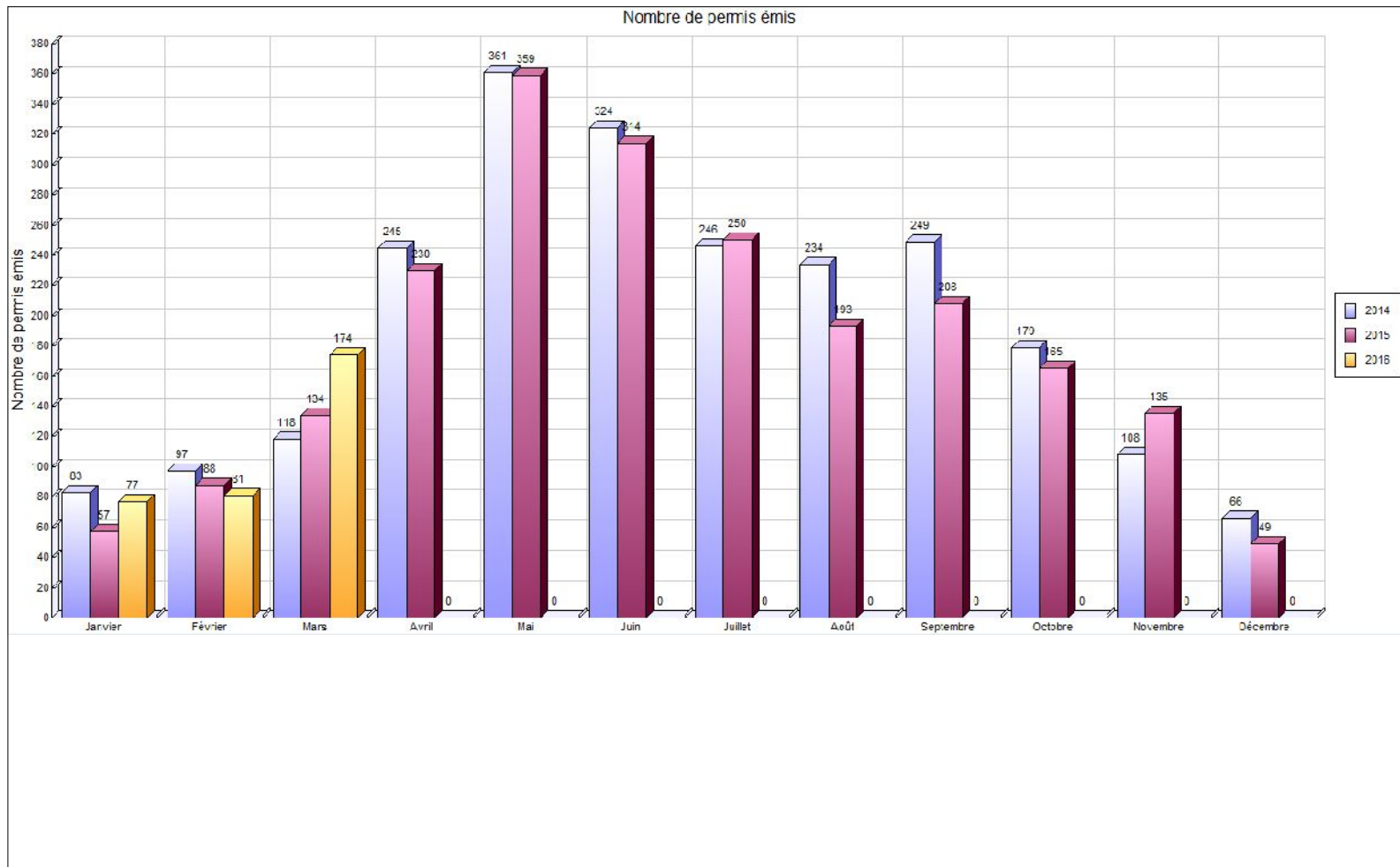

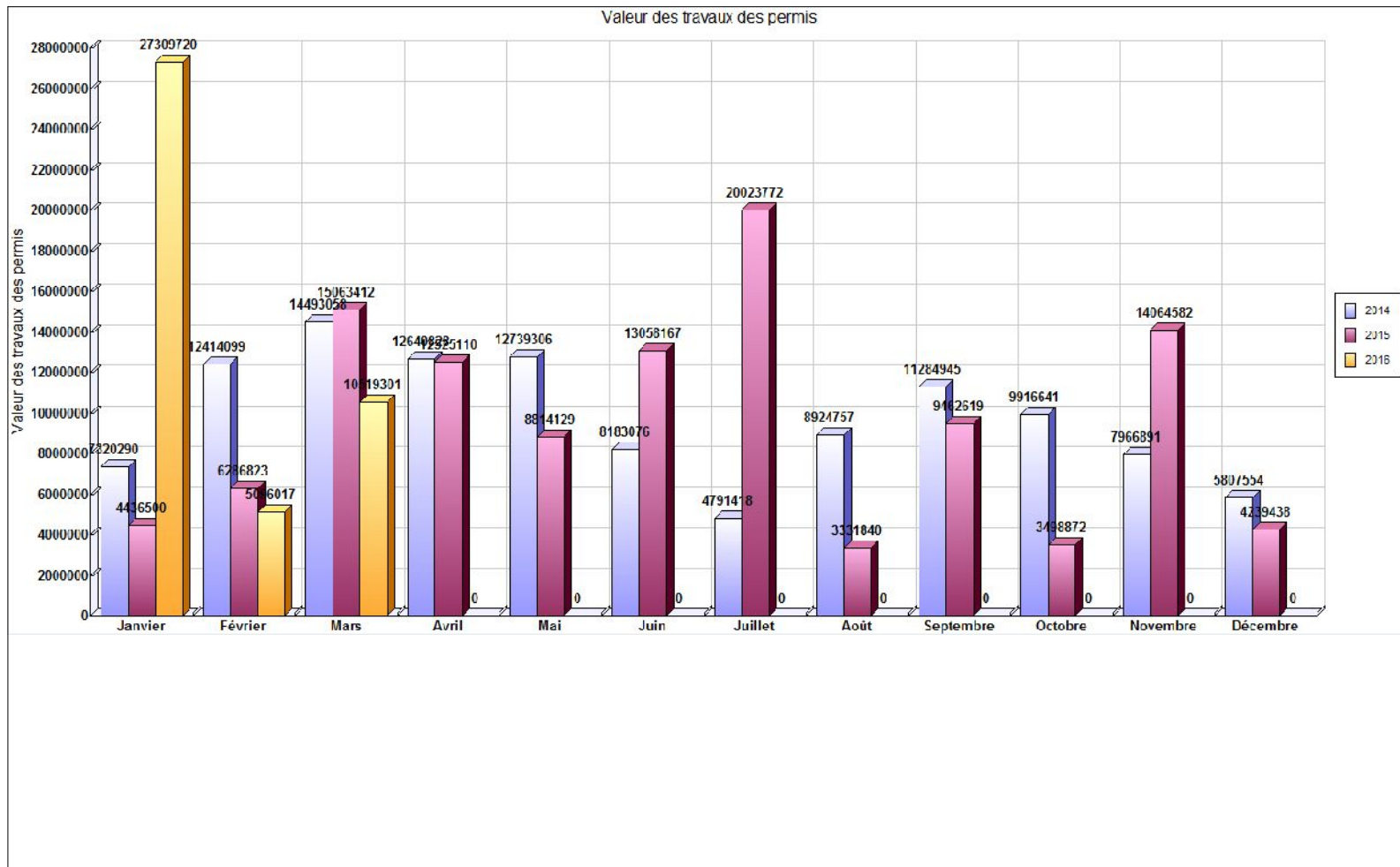

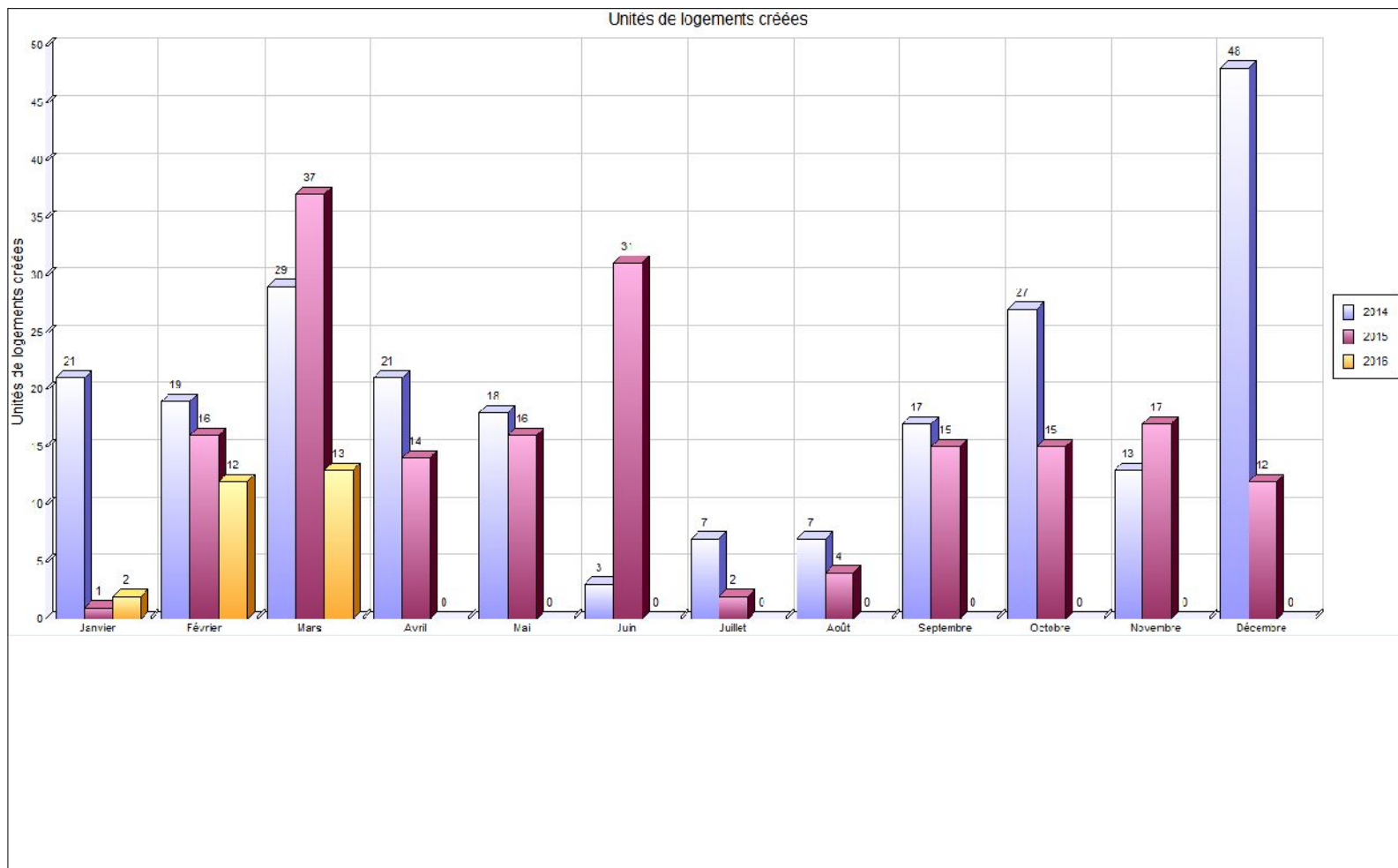

**COMPILATION DES PERMIS - RAPPORT MENSUEL**

MUNICIPALITÉ: Saint-Hyacinthe

Année: 2016

	Usage		RÉSIDENTIEL						COMMERCIAL						INDUSTRIEL						INSTITU. & PUBLIC						AGRICOLE						LOCALISATION			
	Bâtiment		PRINC.			ACC.			PRINC.			ACC.			PRINC.			ACC.			PRINC.			ACC.			PRINC.			ACC.			PU	SECT	PPR	
	Travaux		N	A	R	N	A	R	N	A	R	N	A	R	N	A	R	N	A	R	N	A	R	N	A	R	N	A	R	N	A	R			ZI	ZS
Nombre de permis	Janvier	0	1	28	4	0	1	0	1	3	0	0	0	0	1	1	1	0	0	0	1	1	1	0	0	1	1	0	2	0	0					
	Février	8	2	14	3	0	0	0	0	5	0	0	0	0	1	0	0	0	0	0	0	0	0	0	0	0	0	0	0	0	0					
	Mars	10	5	51	6	0	0	1	1	9	1	0	0	1	0	0	0	0	0	1	0	1	0	0	0	1	1	0	1	0	0					
	Avril																																			
	Mai																																			
	Juin																																			
	Juillet																																			
	Août																																			
	Septembre																																			
	Octobre																																			
	Novembre																																			
	Décembre																																			
<b>TOTAL</b>	<b>18</b>	<b>8</b>	<b>93</b>	<b>13</b>	<b>0</b>	<b>1</b>	<b>1</b>	<b>2</b>	<b>17</b>	<b>1</b>	<b>0</b>	<b>0</b>	<b>1</b>	<b>2</b>	<b>1</b>	<b>1</b>	<b>0</b>	<b>0</b>	<b>1</b>	<b>1</b>	<b>2</b>	<b>1</b>	<b>0</b>	<b>0</b>	<b>2</b>	<b>2</b>	<b>0</b>	<b>3</b>	<b>0</b>	<b>0</b>	<b>0</b>	<b>0</b>	<b>0</b>	<b>0</b>		

<b>PRINC.</b> :	Bâtiment principal	}	<b>PU</b> :	Périmètre d'urbanisation
<b>ACC.</b> :	Bâtiment accessoire		<b>SECT</b> :	Secteur agricole au RCI (A1 à A6)
<b>N</b> :	Nouvelle construction		<b>PPR</b> :	Périmètre de protection rapproché
<b>A</b> :	Agrandissement, addition d'étage		<b>ZI</b> :	Zone d'interdiction
<b>R</b> :	Réparation, rénovation		<b>ZS</b> :	Zone sensible

- Notes: 1) Bâtiment accessoire: remise à des fins agricoles, commerciales, résidentielles, industrielles, récréatives, silo, ouvrage d'entreposage des déjections animales.  
 2) Nouvelle construction exclue: enseigne, installation septique.



Regroupement / Type de permis	mars 2016				Cumulatif au 31 mars 2016				mars 2015				Cumulatif au 31 mars 2015			
	Log. Créés	Émis	Valeur	Montant	Log. Créés	Émis	Valeur	Montant	Log. Créés	Émis	Valeur	Montant	Log. Créés	Émis	Valeur	Montant
<b>Urbanisme</b>																
Abattage d'arbres						1	1.00	25.00		1	2 000.00	25.00		3	3 500.00	50.00
Agrandissement de bâtiment		7	1 050 000.00	2 687.50		15	28 349 000.00	8 440.00		7	1 015 000.00	2 412.50	1	13	2 665 000.00	5 774.00
Bac de récupération de vêtements		4				4										
Bâtiment accessoire / de service		9	263 800.00	875.00		19	704 500.00	1 507.50		5	210 000.00	610.00		10	250 500.00	860.00
Bâtiment temporaire		3	325.00	1 200.00		3	325.00	1 200.00						2		1 000.00
Captage des eaux souterraines (Puits)		1	2 000.00	50.00		1	2 000.00	50.00		1		50.00		1		50.00
Changement d'usage ou de destination		10		1 000.00		27	1 011.00	2 200.00		5		400.00		17	29 000.00	1 662.50
Clôture		1	8 000.00	50.00		1	8 000.00	50.00								
Construction Nouvelle	12	14	6 902 800.00	13 200.00	22	23	9 409 800.00	16 650.00	37	11	7 016 000.00	7 275.00	52	17	10 001 000.00	11 720.00
Démolition		3	98 840.00	325.00		7	169 640.00	590.75		6	10 032.00	300.00		8	15 880.00	400.00
Déplacement d'une construction														1		50.00
Enseigne		6	14 500.00	350.00		27	105 784.00	1 400.00		9	11 980.00	500.00		19	75 405.00	1 075.00
Installation septique		1	12 000.00	50.00		4	62 000.00	200.00		1	500.00	50.00		2	20 500.00	100.00
Muret														1	20 000.00	50.00
Occupation		1		100.00		5	1.00	450.00						2		200.00
Opération - Deux générations / Bi-générations (Renouvellement)		16		6 400.00		27		10 800.00		14		5 400.00		34		13 400.00
Piscine		7	75 100.00	366.75		7	75 100.00	366.75		1	5 000.00	50.00		2	12 000.00	100.00
Réparation d'une construction		1	17 000.00	50.00		1	17 000.00	50.00								
Stationnement		1	5 000.00	50.00		1	5 000.00	50.00		4	204 000.00	450.00		5	234 000.00	525.00
Terrasse saisonnière		3		600.00		3		600.00		4	5 000.00	800.00		5	6 000.00	850.00
Transformation / Rénovation de bâtiment	1	60	2 069 936.00	6 398.80	5	112	4 015 876.00	12 420.90		51	6 583 900.00	16 480.00	1	111	12 453 950.00	31 782.50
Vente de garage/Bazar										1		50.00		1		50.00
<b>Total</b>	<b>13</b>	<b>148</b>	<b>10 519 301.00</b>	<b>33 753.05</b>	<b>27</b>	<b>288</b>	<b>42 925 038.00</b>	<b>57 050.90</b>	<b>37</b>	<b>121</b>	<b>15 063 412.00</b>	<b>34 852.50</b>	<b>54</b>	<b>254</b>	<b>25 786 735.00</b>	<b>69 699.00</b>
<b>Travaux publics</b>																
Raccordement services d'aqueduc et d'égouts		11		1 015.74		22		2 031.48		9		810.54		13		1 170.78
Travaux dans l'emprise de rue										1		119.70		3		339.40
Utilisation de l'emprise de rue et équipements municipaux		15		3 538.30		22		4 392.93		3		359.10		9		1 316.70

Regroupement / Type de permis	mars 2016				Cumulatif au 31 mars 2016				mars 2015				Cumulatif au 31 mars 2015			
	Log. Créés	Émis	Valeur	Montant	Log. Créés	Émis	Valeur	Montant	Log. Créés	Émis	Valeur	Montant	Log. Créés	Émis	Valeur	Montant
<b>Total</b>		26		4 554.04		44		6 424.41		13		1 289.34		25		2 826.88
<b>Grand total</b>	13	174	10 519 301.00	38 307.09	27	332	42 925 038.00	63 475.31	37	134	15 063 412.00	36 141.84	54	279	25 786 735.00	72 525.88





VILLE DE SAINT-HYACINTHE

Analyse par catégorie d'immeuble

	Nbre de permis émis		Valeur		Montant		Nombre de logements	
	2016	2015	2016	2015			2016	2015
<b>Résidentiel</b>								
Unifamiliale isolée	66	47	1 684 455	2 255 932	6 110	4 787	3	4
Unifamiliale jumelée	3	5	9 800	37 600	150	250	0	0
Unifamiliale en rangée	11	1	753 000	700	2 012	50	5	0
Bifamiliale isolée	7	1	101 700	0	383	50	0	0
Bifamiliale jumelée	4	4	550 000	800 000	985	980	4	4
Trifamiliale isolée	5	1	66 200	500 000	300	500	1	3
Résidence 4 logis isolés	1	0	12 000	0	50	0	0	0
Résidence: 5-6 logis isolés	1	4	26 000	23 000	65	280	0	0
Résidence : 7-8 logis en rangée	0	1	0	28 000	0	70	0	0
Résidence : 9 logis et plus variés	5	11	93 000	4 764 000	1 739	5 895	0	26
Résidence communautaire : 7-16 chambres	1	0	0	0	100	0	0	0
Résidence communautaire : 25 chambres et plus	1	1	0	6 000	122	50	0	0
Maison mobile	0	1	0	100	0	50	0	0
Résidence deux générations	13	13	0	0	5 200	5 200	0	0
Résidentiel	1	1	0	10 000	122	50	0	0
Commerce associable à la résidence	0	1	0	0	0	100	0	0
<b>Total Résidentiel :</b>	<b>119</b>	<b>92</b>	<b>3 296 155</b>	<b>8 425 332</b>	<b>17 337</b>	<b>18 313</b>	<b>13</b>	<b>37</b>
<b>Industriel</b>								
Industriel	1	0	8 000	0	50	0	0	0
Industrie à incidences faibles	0	3	0	69 600	0	200	0	0
Industrie à incidences moyennes à fortes	2	1	850 000	280	2 125	50	0	0
<b>Total Industriel :</b>	<b>3</b>	<b>4</b>	<b>858 000</b>	<b>69 880</b>	<b>2 175</b>	<b>250</b>	<b>0</b>	<b>0</b>
<b>Institutionnel et gouvernemental</b>								
Institution non structurante de quartier	4	0	0	0	0	0	0	0
Institution non structurante de la Ville	1	2	822 800	9 000	0	170	0	0

	Nbre de permis émis		Valeur		Montant		Nombre de logements	
	2016	2015	2016	2015			2016	2015
Institution structurante de la région	1	4	1 166 680	4 191 000	2 917	10 303	0	0
Institutionnel	2	0	0	0	244	0	0	0
<b>Total Institutionnel et gouvernemental</b>	<b>8</b>	<b>6</b>	<b>1 989 480</b>	<b>4 200 000</b>	<b>3 161</b>	<b>10 472</b>	<b>0</b>	<b>0</b>
<b>Commercial</b>								
Usage commercial et résidentiel mixte	1	1	0	0	122	120	0	0
Résidence mixte	3	0	6 000	0	416	0	0	0
Commerce et bureaux non structurants	17	19	167 000	1 212 200	1 460	3 950	0	0
Commerce et bureaux structurants	4	2	2 200 325	517 500	6 600	1 300	0	0
Commerce de gros non structurant	1	0	0	0	100	0	0	0
Commerces agricoles	0	1	0	250 000	0	500	0	0
Récréatif extensif (Incidence sur le milieu)	1	0	23 000	0	58	0	0	0
Commercial	14	6	89 341	76 500	2 154	407	0	0
<b>Total Commercial :</b>	<b>41</b>	<b>29</b>	<b>2 485 666</b>	<b>2 056 200</b>	<b>10 909</b>	<b>6 277</b>	<b>0</b>	<b>0</b>
<b>Agricole</b>								
Agricole	3	0	1 890 000	0	4 725	0	0	0
Agriculture et activités agricoles	0	3	0	312 000	0	830	0	0
<b>Total Agricole :</b>	<b>3</b>	<b>3</b>	<b>1 890 000</b>	<b>312 000</b>	<b>4 725</b>	<b>830</b>	<b>0</b>	<b>0</b>
<b>GRAND TOTAL</b>	<b>174</b>	<b>134</b>	<b>10 519 301</b>	<b>15 063 412</b>	<b>38 307</b>	<b>36 142</b>	<b>13</b>	<b>37</b>



Catégorie / type	2016								2015							
	Nb permis émis		Valeur		Montant		Nb de logements		Nb permis émis		Valeur		Montant		Nb de logements	
	mars	Cumulatif	mars	Cumulatif	mars	Cumulatif	mars	Cumulatif	mars	Cumulatif	mars	Cumulatif	mars	Cumulatif	mars	Cumulatif
<b>Agricole</b>																
Agrandissement de bâtiment	1	2	750 000	768 000	1 875	1 925	0	0	0	0	0	0	0	0	0	0
Bâtiment accessoire / de service	1	3	40 000	93 000	100	233	0	0	1	1	72 000	72 000	180	180	0	0
Construction Nouvelle	1	2	1 100 000	1 380 000	2 750	3 450	0	0	0	0	0	0	0	0	0	0
Démolition	0	1	0	0	0	50	0	0	1	1	0	0	50	50	0	0
Déplacement d'une construction	0	0	0	0	0	0	0	0	0	1	0	0	0	50	0	0
Raccordement services d'aqueduc et d'égouts	0	1	0	0	0	92	0	0	0	0	0	0	0	0	0	0
Transformation / Rénovation de bâtiment	0	0	0	0	0	0	0	0	1	2	240 000	247 000	600	650	0	0
<b>Total</b>	<b>3</b>	<b>9</b>	<b>1 890 000</b>	<b>2 241 000</b>	<b>4 725</b>	<b>5 750</b>	<b>0</b>	<b>0</b>	<b>3</b>	<b>5</b>	<b>312 000</b>	<b>319 000</b>	<b>830</b>	<b>930</b>	<b>0</b>	<b>0</b>
<b>Commercial</b>																
Agrandissement de bâtiment	1	2	65 000	115 000	163	288	0	0	3	4	825 000	865 000	1 938	2 018	0	0
Bâtiment temporaire	3	3	325	325	1 200	1 200	0	0	0	2	0	0	0	1 000	0	0
Changement d'usage ou de destination	9	20	0	1 007	900	1 900	0	0	2	10	0	28 000	200	1 063	0	0
Construction Nouvelle	1	1	2 200 000	2 200 000	5 500	5 500	0	0	1	2	650 000	1 585 000	1 300	3 170	0	0
Démolition	0	1	0	45 900	0	115	0	0	0	0	0	0	0	0	0	0
Enseigne	6	25	14 500	101 734	350	1 300	0	0	7	14	5 700	19 125	400	750	0	0
Occupation	1	5	0	1	100	450	0	0	0	1	0	0	0	100	0	0
Réparation d'une construction	1	1	17 000	17 000	50	50	0	0	0	0	0	0	0	0	0	0
Terrasse saisonnière	3	3	0	0	600	600	0	0	4	5	5 000	6 000	800	850	0	0
Transformation / Rénovation de bâtiment	9	18	188 841	1 397 841	582	3 667	0	0	10	19	570 500	1 426 500	1 400	3 673	0	1
Utilisation de l'emprise de rue et équipements municipaux	7	14	0	0	1 464	2 319	0	0	2	2	0	0	239	239	0	0

Catégorie / type	2016								2015							
	Nb permis émis		Valeur		Montant		Nb de logements		Nb permis émis		Valeur		Montant		Nb de logements	
	mars	Cumulatif	mars	Cumulatif	mars	Cumulatif	mars	Cumulatif	mars	Cumulatif	mars	Cumulatif	mars	Cumulatif	mars	Cumulatif
<b>Total</b>	<b>41</b>	<b>93</b>	<b>2 485 666</b>	<b>3 878 808</b>	<b>10 909</b>	<b>17 388</b>	<b>0</b>	<b>0</b>	<b>29</b>	<b>59</b>	<b>2 056 200</b>	<b>3 929 625</b>	<b>6 277</b>	<b>12 862</b>	<b>0</b>	<b>1</b>

#### *Institutionnel et gouvernemental*

Agrandissement de bâtiment	0	1	0	25 000 000	0	0	0	0	0	0	0	0	0	0	0	0
Bac de récupération de vêtements	4	4	0	0	0	0	0	0	0	0	0	0	0	0	0	0
Bâtiment accessoire / de service	0	1	0	270 000	0	0	0	0	0	0	0	0	0	0	0	0
Changement d'usage ou de destination	0	4	0	4	0	0	0	0	1	2	0	0	0	100	0	0
Construction Nouvelle	1	1	822 800	822 800	0	0	0	0	0	0	0	0	0	0	0	0
Enseigne	0	1	0	4 000	0	50	0	0	0	0	0	0	0	0	0	0
Transformation / Rénovation de bâtiment	1	2	1 166 680	1 181 680	2 917	2 967	0	0	4	8	4 200 000	5 111 000	10 353	12 605	0	0
Utilisation de l'emprise de rue et équipements municipaux	2	2	0	0	244	244	0	0	1	2	0	0	120	359	0	0
<b>Total</b>	<b>8</b>	<b>16</b>	<b>1 989 480</b>	<b>27 278 484</b>	<b>3 161</b>	<b>3 261</b>	<b>0</b>	<b>0</b>	<b>6</b>	<b>12</b>	<b>4 200 000</b>	<b>5 111 000</b>	<b>10 472</b>	<b>13 064</b>	<b>0</b>	<b>0</b>

#### *Industriel*

Abattage d'arbres	0	1	0	1	0	25	0	0	0	0	0	0	0	0	0	0
Agrandissement de bâtiment	0	2	0	2 100 000	0	5 250	0	0	0	1	0	1 400 000	0	2 800	0	0
Bâtiment accessoire / de service	1	1	150 000	150 000	375	375	0	0	1	1	60 000	60 000	150	150	0	0
Changement d'usage ou de destination	0	2	0	0	0	200	0	0	0	0	0	0	0	0	0	0
Clôture	1	1	8 000	8 000	50	50	0	0	0	0	0	0	0	0	0	0
Construction Nouvelle	1	1	700 000	700 000	1 750	1 750	0	0	0	0	0	0	0	0	0	0
Enseigne	0	0	0	0	0	0	0	0	1	4	280	50 280	50	275	0	0
Raccordement services d'aqueduc et d'égouts	0	0	0	0	0	0	0	0	0	1	0	0	0	90	0	0
Transformation / Rénovation de bâtiment	0	1	0	50 000	0	125	0	0	2	4	9 600	3 039 600	50	7 625	0	0
Travaux dans l'emprise de rue	0	0	0	0	0	0	0	0	0	1	0	0	0	100	0	0
Utilisation de l'emprise de rue et équipements municipaux	0	0	0	0	0	0	0	0	0	2	0	0	0	239	0	0
<b>Total</b>	<b>3</b>	<b>9</b>	<b>858 000</b>	<b>3 008 001</b>	<b>2 175</b>	<b>7 775</b>	<b>0</b>	<b>0</b>	<b>4</b>	<b>14</b>	<b>69 880</b>	<b>4 549 880</b>	<b>250</b>	<b>11 279</b>	<b>0</b>	<b>0</b>

#### *Résidentiel*

Abattage d'arbres	0	0	0	0	0	0	0	0	1	3	2 000	3 500	25	50	0	0
-------------------	---	---	---	---	---	---	---	---	---	---	-------	-------	----	----	---	---

Catégorie / type	2016								2015							
	Nb permis émis		Valeur		Montant		Nb de logements		Nb permis émis		Valeur		Montant		Nb de logements	
	mars	Cumulatif	mars	Cumulatif	mars	Cumulatif	mars	Cumulatif	mars	Cumulatif	mars	Cumulatif	mars	Cumulatif	mars	Cumulatif
Agrandissement de bâtiment	5	8	235 000	366 000	650	978	0	0	4	8	190 000	400 000	475	957	0	1
Bâtiment accessoire / de service	7	14	73 800	191 500	400	900	0	0	3	8	78 000	118 500	280	530	0	0
Captage des eaux souterraines (Puits)	1	1	2 000	2 000	50	50	0	0	1	1	0	0	50	50	0	0
Changement d'usage ou de destination	1	1	0	0	100	100	0	0	2	5	0	1 000	200	500	0	0
Construction Nouvelle	10	18	2 080 000	4 307 000	3 200	5 950	12	22	10	15	6 366 000	8 416 000	5 975	8 550	37	52
Démolition	3	5	98 840	123 740	325	426	0	0	5	7	10 032	15 880	250	350	0	0
Enseigne	0	1	0	50	0	50	0	0	1	1	6 000	6 000	50	50	0	0
Installation septique	1	4	12 000	62 000	50	200	0	0	1	2	500	20 500	50	100	0	0
Muret	0	0	0	0	0	0	0	0	0	1	0	20 000	0	50	0	0
Occupation	0	0	0	0	0	0	0	0	0	1	0	0	0	100	0	0
Opération - Deux générations / Bi-génération (Renouvellement)	16	27	0	0	6 400	10 800	0	0	14	34	0	0	5 400	13 400	0	0
Piscine	7	7	75 100	75 100	367	367	0	0	1	2	5 000	12 000	50	100	0	0
Raccordement services d'aqueduc et d'égouts	11	21	0	0	1 016	1 939	0	0	9	12	0	0	811	1 081	0	0
Stationnement	1	1	5 000	5 000	50	50	0	0	4	5	204 000	234 000	450	525	0	0
Transformation / Rénovation de bâtiment	50	91	714 415	1 386 355	2 900	5 662	1	5	34	78	1 563 800	2 629 850	4 078	7 230	0	0
Travaux dans l'emprise de rue	0	0	0	0	0	0	0	0	1	2	0	0	120	239	0	0
Utilisation de l'emprise de rue et équipements municipaux	6	6	0	0	1 830	1 830	0	0	0	3	0	0	0	479	0	0
Vente de garage/Bazar	0	0	0	0	0	0	0	0	1	1	0	0	50	50	0	0
<b>Total</b>	<b>119</b>	<b>205</b>	<b>3 296 155</b>	<b>6 518 745</b>	<b>17 337</b>	<b>29 301</b>	<b>13</b>	<b>27</b>	<b>92</b>	<b>189</b>	<b>8 425 332</b>	<b>11 877 230</b>	<b>18 313</b>	<b>34 390</b>	<b>37</b>	<b>53</b>
<b>Grand total</b>	<b>174</b>	<b>332</b>	<b>10 519 301</b>	<b>42 925 038</b>	<b>38 307</b>	<b>63 475</b>	<b>13</b>	<b>27</b>	<b>134</b>	<b>279</b>	<b>15 063 412</b>	<b>25 786 735</b>	<b>36 142</b>	<b>72 526</b>	<b>37</b>	<b>54</b>



**Rapport comparatif pour l'intervalle du 01/03/2016 au 31/03/2016**

VILLE DE SAINT-HYACINTHE

	Du 01/03/2016 au 31/03/2016				Du 01/03/2015 au 31/03/2015			
<b>District électoral:</b>								
Type permis	* Créés	Émis	Valeur	Montant	* Créés	Émis	Valeur	Montant
<i>Utilisation de l'emprise de rue et équipements municipaux</i>		1		609.90				
<i>Lotissement</i>		3		900.00				
<b>Total:</b>		<b>4</b>		<b>1 509.90</b>				
<b>District électoral: Sainte-Rosalie</b>								
Type permis	* Créés	Émis	Valeur	Montant	* Créés	Émis	Valeur	Montant
<i>Agrandissement de bâtiment</i>		2	765 000.00	1 925.00		3	770 000.00	1 800.00
<i>Bac de récupération de vêtements</i>		2						
<i>Bâtiment accessoire / de service</i>		2	43 000.00	150.00		1	72 000.00	180.00
<i>Captage des eaux souterraines (Puits)</i>		1	2 000.00	50.00		1		50.00
<i>Changement d'usage ou de destination</i>		1		100.00				
<i>Construction Nouvelle</i>		1	1 100 000.00	2 750.00	14	2	1 700 000.00	1 950.00
<i>Démolition</i>						2	100.00	100.00
<i>Installation septique</i>						1	500.00	50.00
<i>Opération - Deux générations / Bi-génération (Renouvellement)</i>		1		400.00		1		400.00
<i>Piscine</i>		2	7 500.00	100.00		1	5 000.00	50.00
<i>Raccordement services d'aqueduc et d'égouts</i>		1		92.34				
<i>Stationnement</i>		1	5 000.00	50.00				
<i>Transformation / Rénovation de bâtiment</i>	1	6	61 300.00	350.00		6	378 000.00	1 012.50
<i>Lotissement</i>		3		900.00				
<b>Total:</b>	<b>1</b>	<b>23</b>	<b>1 983 800.00</b>	<b>6 867.34</b>	<b>14</b>	<b>18</b>	<b>2 925 600.00</b>	<b>5 592.50</b>

Du 01/03/2016 au 31/03/2016					Du 01/03/2015 au 31/03/2015			
<b>District électoral: Cascades</b>								
Type permis	* Créés	Émis	Valeur	Montant	* Créés	Émis	Valeur	Montant
<i>Enseigne</i>		1	4 000.00	50.00		3	3 300.00	150.00
<i>Stationnement</i>						2	56 000.00	140.00
<i>Terrasse saisonnière</i>		3		600.00		4	5 000.00	800.00
<i>Transformation / Rénovation de bâtiment</i>		1	6 000.00	50.00		8	67 000.00	300.00
<i>Utilisation de l'emprise de rue et équipements municipaux</i>		5		732.54		2		239.40
<i>Vente de garage/Bazar</i>						1		50.00
<i>Lotissement</i>		3		900.00				
<b>Total:</b>		<b>13</b>	<b>10 000.00</b>	<b>2 332.54</b>		<b>20</b>	<b>131 300.00</b>	<b>1 679.40</b>

<b>District électoral: Hertel-Notre-Dame</b>								
Type permis	* Créés	Émis	Valeur	Montant	* Créés	Émis	Valeur	Montant
<i>Abattage d'arbres</i>						1	2 000.00	25.00
<i>Agrandissement de bâtiment</i>		1	80 000.00	200.00				
<i>Bâtiment accessoire / de service</i>		1	5 000.00	50.00				
<i>Changement d'usage ou de destination</i>						2		200.00
<i>Construction Nouvelle</i>					13	2	2 680 000.00	1 825.00
<i>Démolition</i>		1	8 840.00	50.00				
<i>Enseigne</i>						1	6 000.00	50.00
<i>Opération - Deux générations / Bi-générations (Renouvellement)</i>						1		400.00
<i>Piscine</i>		1	21 500.00	53.75				
<i>Raccordement services d'aqueduc et d'égouts</i>						3		270.18
<i>Stationnement</i>						2	148 000.00	310.00
<i>Transformation / Rénovation de bâtiment</i>		2	45 842.00	150.00		4	2 510 000.00	5 775.00
<i>Lotissement</i>		3		900.00				
<b>Total:</b>		<b>9</b>	<b>161 182.00</b>	<b>1 403.75</b>	<b>13</b>	<b>16</b>	<b>5 346 000.00</b>	<b>8 855.18</b>

<b>District électoral: Laurier</b>								
Type permis	* Créés	Émis	Valeur	Montant	* Créés	Émis	Valeur	Montant
<i>Bac de récupération de vêtements</i>		2						

	Du 01/03/2016 au 31/03/2016				Du 01/03/2015 au 31/03/2015			
<i>Bâtiment accessoire / de service</i>		2	20 000.00	100.00		2	87 000.00	217.50
<i>Changement d'usage ou de destination</i>		2		200.00				
<i>Construction Nouvelle</i>	1	1	200 000.00	300.00	3	1	500 000.00	500.00
<i>Démolition</i>		1		50.00		1	200.00	50.00
<i>Enseigne</i>		2	8 500.00	100.00		1		50.00
<i>Opération - Deux générations / Bi-générations (Renouvellement)</i>						1		400.00
<i>Raccordement services d'aqueduc et d'égouts</i>		1		92.34				
<i>Transformation / Rénovation de bâtiment</i>		8	82 984.00	400.00		6	203 100.00	625.00
<i>Utilisation de l'emprise de rue et équipements municipaux</i>		1		122.09				
<i>Lotissement</i>		3		900.00				
<b>Total:</b>	<b>1</b>	<b>23</b>	<b>311 484.00</b>	<b>2 264.43</b>	<b>3</b>	<b>12</b>	<b>790 300.00</b>	<b>1 842.50</b>

District électoral: Saint-Joseph								
Type permis	* Créés	Émis	Valeur	Montant	* Créés	Émis	Valeur	Montant
<i>Agrandissement de bâtiment</i>		1	30 000.00	75.00		1	90 000.00	225.00
<i>Bâtiment accessoire / de service</i>						1	6 000.00	50.00
<i>Construction Nouvelle</i>					1	1	255 000.00	300.00
<i>Démolition</i>						1		50.00
<i>Enseigne</i>						1	200.00	50.00
<i>Opération - Deux générations / Bi-générations (Renouvellement)</i>		4		1 600.00		3		1 200.00
<i>Raccordement services d'aqueduc et d'égouts</i>						1		90.06
<i>Transformation / Rénovation de bâtiment</i>		4	41 000.00	200.00		10	98 800.00	520.00
<i>Lotissement</i>		3		900.00				
<b>Total:</b>		<b>12</b>	<b>71 000.00</b>	<b>2 775.00</b>	<b>1</b>	<b>19</b>	<b>450 000.00</b>	<b>2 485.06</b>

District électoral: La Providence								
Type permis	* Créés	Émis	Valeur	Montant	* Créés	Émis	Valeur	Montant
<i>Agrandissement de bâtiment</i>		1	75 000.00	187.50				
<i>Changement d'usage ou de destination</i>		1		100.00				
<i>Construction Nouvelle</i>	10	9	2 302 800.00	2 600.00	4	2	800 000.00	800.00
<i>Installation septique</i>		1	12 000.00	50.00				

\* Nombre de logement créés



	Du 01/03/2016 au 31/03/2016				Du 01/03/2015 au 31/03/2015			
<i>Opération - Deux générations / Bi-générations (Renouvellement)</i>		4		1 600.00		3		1 200.00
<i>Piscine</i>		2	15 900.00	100.00				
<i>Raccordement services d'aqueduc et d'égouts</i>		8		738.72		2		180.12
<i>Transformation / Rénovation de bâtiment</i>		10	126 789.00	537.50		3	122 500.00	350.00
<i>Lotissement</i>		3		900.00				
<b>Total:</b>	<b>10</b>	<b>39</b>	<b>2 532 489.00</b>	<b>6 813.72</b>	<b>4</b>	<b>10</b>	<b>922 500.00</b>	<b>2 530.12</b>

<b>District électoral: Douville</b>								
Type permis	* Créés	Émis	Valeur	Montant	* Créés	Émis	Valeur	Montant
<i>Bâtiment accessoire / de service</i>		1	2 800.00	50.00		1	45 000.00	162.50
<i>Changement d'usage ou de destination</i>		1		100.00		1		100.00
<i>Construction Nouvelle</i>	1	1	400 000.00	300.00	1	2	881 000.00	1 600.00
<i>Démolition</i>						1	9 732.00	50.00
<i>Opération - Deux générations / Bi-générations (Renouvellement)</i>		3		1 200.00		4		1 400.00
<i>Piscine</i>		1	25 200.00	63.00				
<i>Raccordement services d'aqueduc et d'égouts</i>		1		92.34		3		270.18
<i>Transformation / Rénovation de bâtiment</i>		2	32 000.00	120.00		2	14 000.00	100.00
<i>Utilisation de l'emprise de rue et équipements municipaux</i>		1		122.09				
<i>Lotissement</i>		3		900.00				
<b>Total:</b>	<b>1</b>	<b>14</b>	<b>460 000.00</b>	<b>2 947.43</b>	<b>1</b>	<b>14</b>	<b>949 732.00</b>	<b>3 682.68</b>

<b>District électoral: Saint-Thomas-d'Aquin</b>								
Type permis	* Créés	Émis	Valeur	Montant	* Créés	Émis	Valeur	Montant
<i>Agrandissement de bâtiment</i>						2	80 000.00	200.00
<i>Bâtiment accessoire / de service</i>		1	150 000.00	375.00				
<i>Bâtiment temporaire</i>		2	325.00	1 000.00				
<i>Changement d'usage ou de destination</i>		1		100.00				
<i>Clôture</i>		1	8 000.00	50.00				
<i>Construction Nouvelle</i>		1	700 000.00	1 750.00	1	1	200 000.00	300.00
<i>Démolition</i>						1		50.00
<i>Enseigne</i>		1	600.00	50.00		1	280.00	50.00

\* Nombre de logement créés

	Du 01/03/2016 au 31/03/2016				Du 01/03/2015 au 31/03/2015			
<i>Opération - Deux générations / Bi-générations (Renouvellement)</i>		1		400.00		1		400.00
<i>Piscine</i>		1	5 000.00	50.00				
<i>Transformation / Rénovation de bâtiment</i>		7	94 000.00	390.00		3	57 500.00	175.00
<i>Utilisation de l'emprise de rue et équipements municipaux</i>						1		119.70
<i>Lotissement</i>		3		900.00				
<b>Total:</b>		<b>19</b>	<b>957 925.00</b>	<b>5 065.00</b>	<b>1</b>	<b>10</b>	<b>337 780.00</b>	<b>1 294.70</b>

District électoral: Saint-Sacrement								
Type permis	* Créés	Émis	Valeur	Montant	* Créés	Émis	Valeur	Montant
<i>Agrandissement de bâtiment</i>		1	65 000.00	162.50		1	75 000.00	187.50
<i>Bâtiment accessoire / de service</i>		1	3 000.00	50.00				
<i>Changement d'usage ou de destination</i>		2		200.00		1		100.00
<i>Enseigne</i>		1	1 400.00	50.00		1	2 200.00	50.00
<i>Occupation</i>		1		100.00				
<i>Réparation d'une construction</i>		1	17 000.00	50.00				
<i>Transformation / Rénovation de bâtiment</i>		10	187 000.00	615.00		4	18 000.00	150.00
<i>Travaux dans l'emprise de rue</i>						1		119.70
<i>Lotissement</i>		3		900.00				
<b>Total:</b>		<b>20</b>	<b>273 400.00</b>	<b>2 127.50</b>		<b>8</b>	<b>95 200.00</b>	<b>607.20</b>

District électoral: Bois-Joli								
Type permis	* Créés	Émis	Valeur	Montant	* Créés	Émis	Valeur	Montant
<i>Agrandissement de bâtiment</i>		1	35 000.00	137.50				
<i>Bâtiment accessoire / de service</i>		1	40 000.00	100.00				
<i>Bâtiment temporaire</i>		1		200.00				
<i>Changement d'usage ou de destination</i>		2		200.00				
<i>Construction Nouvelle</i>		1	2 200 000.00	5 500.00				
<i>Enseigne</i>		1		100.00		1		100.00
<i>Opération - Deux générations / Bi-générations (Renouvellement)</i>		3		1 200.00				
<i>Transformation / Rénovation de bâtiment</i>		7	1 275 021.00	3 291.30		3	3 037 000.00	7 422.50
<i>Utilisation de l'emprise de rue et équipements municipaux</i>		1		121.98				

\* Nombre de logement créés

	Du 01/03/2016 au 31/03/2016				Du 01/03/2015 au 31/03/2015			
<i>Lotissement</i>		3		900.00				
<b>Total:</b>		<b>21</b>	<b>3 550 021.00</b>	<b>11 750.78</b>		<b>4</b>	<b>3 037 000.00</b>	<b>7 522.50</b>

<b>District électoral: Sacré-Coeur</b>								
Type permis	* Créés	Émis	Valeur	Montant	* Créés	Émis	Valeur	Montant
<i>Changement d'usage ou de destination</i>						1		
<i>Démolition</i>		1	90 000.00	225.00				
<i>Transformation / Rénovation de bâtiment</i>		3	118 000.00	295.00		2	78 000.00	50.00
<i>Utilisation de l'emprise de rue et équipements municipaux</i>		6		1 829.70				
<i>Lotissement</i>		3		900.00				
<b>Total:</b>		<b>13</b>	<b>208 000.00</b>	<b>3 249.70</b>		<b>3</b>	<b>78 000.00</b>	<b>50.00</b>

<b>Total:</b>	<b>13</b>	<b>210</b>	<b>10 519 301.00</b>	<b>49 107.09</b>	<b>37</b>	<b>134</b>	<b>15 063 412.00</b>	<b>36 141.84</b>
---------------	-----------	------------	----------------------	------------------	-----------	------------	----------------------	------------------



## VILLE DE SAINT-HYACINTHE

## Liste des permis généraux et certificats émis

Permis/ Cert.	Type / Nature / Matricule / Cadastre	Propriétaire/Entrepreneur/Emplacement/ Secteur	Nb. log. Créé(s) / Supprimé(s)	Émission / Début / Fin prévue	Valeur	Montant	Reçu
Permis 2016-00232	Construction Nouvelle <i>Agricole</i> 5260-26-7156-0-000-0000 1839753,1840764,1841001	FERME E M R LAFLAMME SENC CONSTRUCTION BERMAIN BAZINET INC. 9325 2E RANG		16/03/2016 17/03/2016 03/10/2016	1 100 000,00 \$	2 750,00 \$	201600192
Permis 2016-00248	Bâtiment accessoire / de service <i>Agricole</i> 5351-87-5737-0-000-0000 2210638	BENOIT CHRISTIAN BENOIT CHRISTIAN 2875 5E RANG		18/03/2016 01/04/2016 31/08/2016	40 000,00 \$	100,00 \$	201600225
Permis 2016-00272	Agrandissement de bâtiment <i>Agricole</i> 5455-05-9613-0-000-0000 1839439,1840727	FOISY PATRICK ROMÉO LÉPINE 6365 4E RANG		23/03/2016 04/04/2016 03/04/2017	750 000,00 \$	1 875,00 \$	201600230

<b>Nombre de logements créés</b>	0
<b>Nombre de logements supprimés</b>	0
<b>Nombre total de permis/cert.:</b>	3
<b>Valeur totale des travaux:</b>	1 890 000,00 \$
<b>Montant total des coûts:</b>	4 725.00

*Le total "Nombre de logements créés" ne contient pas le nombre de logements créés des permis révoqués.  
Le total "Nombre de logements supprimés" ne contient pas le nombre de logements supprimés des permis révoqués.  
Le total "Valeur totale des travaux" ne contient pas la valeur des travaux des permis révoqués.*



## VILLE DE SAINT-HYACINTHE

## Liste des permis généraux et certificats émis

Permis/ Cert.	Type / Nature / Matricule / Cadastre	Propriétaire/Entrepreneur/Emplacement/ Secteur	Nb. log. Créé(s) / Supprimé(s)	Émission / Début / Fin prévue	Valeur	Montant	Reçu
Permis 2016-00161	Transformation / Rénovation de bâtiment <i>Commerce et bureaux non structurants</i> 5055-01-3166-0-000-0000 2037733	2546-8844 QUEBEC INC 2546-8844 QUEBEC INC 2730 2750 BOULEVARD LAURIER EST		02/03/2016 02/03/2016 30/07/2016	20 000,00 \$	50,00 \$	201600135
Permis 2016-00166	Utilisation de l'emprise de rue et équipements municipaux <i>Commerce et bureaux non structurants</i> 4753-98-8172-0-000-0000 1439963,1439965,1439966	CONSTRUCTIONS ROBIN INC (LES) CONSTRUCTIONS ROBIN INC (LES) 405 443 AVENUE SAINTE ANNE		03/03/2016 07/03/2016 13/03/2016	0,00 \$	122,09 \$	201600139
Certificat 2016-00170	Changement d'usage ou de destination <i>Commerce de gros non structurant</i> 5055-98-4922-0-000-0000 2744132	GESTION E LESSARD INC  4160 BOULEVARD LAURIER EST		03/03/2016	0,00 \$	100,00 \$	201600270
Certificat 2016-00171	Occupation <i>Commerce et bureaux non structurants</i> 4754-07-9586-0-000-0000 1439826,3947045	9141-8798 QUEBEC INC  2533 2535 AVENUE SAINTE ANNE		04/03/2016 02/03/2016 02/03/2016	0,00 \$	100,00 \$	201600142
Permis 2016-00172	Transformation / Rénovation de bâtiment <i>Commerce et bureaux non structurants</i> 4754-07-9586-0-000-0000 1439826,3947045	9141-8798 QUEBEC INC Vincent Jodoin 2533 2535 AVENUE SAINTE ANNE		04/03/2016 02/03/2016 30/06/2016	10 000,00 \$	50,00 \$	201600142
Certificat 2016-00173	Terrasse saisonnière <i>Commercial</i> 4753-99-5819-0-000-0000 1439974	GESTION IMMOBILIERE PICARD SENC GESTION IMMOBILIERE PICARD SENC 485 AVENUE SAINTE ANNE		04/03/2016 01/04/2016 15/11/2016	0,00 \$	200,00 \$	201600150

Certificat 2016-00174	Changement d'usage ou de destination <i>Commercial</i> 4451-43-8355-0-000-0000 2256685	GUERTIN ET ALLARD INC  6395 BOULEVARD LAURIER OUEST		07/03/2016	0,00 \$	100,00 \$	201600146
Permis 2016-00177	Utilisation de l'emprise de rue et équipements municipaux <i>Commercial</i> 4655-38-0898-0-000-0000 5808101	9296-1911 QUEBEC INC GROUPE S.M.I 1200 RUE JOHNSON OUEST		07/03/2016 07/03/2016 07/03/2016	0,00 \$	121,98 \$	201600144
Permis 2016-00187	Transformation / Rénovation de bâtiment <i>Récréatif extensif (Incidence sur le milieu)</i> 4755-13-7101-0-000-0000 2988706	SOCIETE D'AGRICULTURE DE SAINT-HYACINTHE (LA) CONSTRUCTION FRANCIS PELLETIER INC. 2720 AVENUE BEAUPARLANT		09/03/2016 21/03/2016 01/06/2016	23 000,00 \$	57,50 \$	201600171
Permis 2016-00197	Utilisation de l'emprise de rue et équipements municipaux <i>Résidence mixte</i> 4854-21-5010-0-000-0000 1439540	LAROCHE ERIC CONSTRUCTION CHOBIN 405 411 AVENUE DE LA CONCORDE NORD		09/03/2016 14/03/2016 27/03/2016	0,00 \$	244,18 \$	201600201
Certificat 2016-00210	Enseigne <i>Commerce et bureaux non structurants</i> 4655-87-6140-0-000-0000 1700619,2544440	CONSTRUCTIONS ROBERT ROBIN INC (LES) MARIEFER ESTIGOY 660 BOULEVARD CASAVANT OUEST		11/03/2016 11/03/2016 08/08/2016	0,00 \$	100,00 \$	201600164
Certificat 2016-00211	Enseigne <i>Commerce et bureaux non structurants</i> 4955-91-3034-0-000-0000 2037881	STUDIO DE DANSE HARMONIE SENC ENSEIGNES ROCK ROUX 2620 2630 BOULEVARD LAURIER EST		11/03/2016 14/03/2016 14/04/2016	0,00 \$	50,00 \$	201600165
Permis 2016-00213	Utilisation de l'emprise de rue et équipements municipaux <i>Commercial</i> 4753-97-7818-0-002-0000	GUY ROLLAND LES SERCICES DE CONSTRUCTION DEMO SPEC 491 AVENUE SAINT FRANCOIS		14/03/2016 14/03/2016 18/03/2016	0,00 \$	609,90 \$	
Permis 2016-00217	Agrandissement de bâtiment <i>Commerce et bureaux non structurants</i> 4655-41-7319-0-000-0000 1969106	ENTR RENE PELLETIER INC (LES) Constructions Lessard 2995 BOULEVARD LAFRAMBOISE		14/03/2016 14/03/2016 28/05/2016	65 000,00 \$	162,50 \$	201600172

Permis 2016-00220	Transformation / Rénovation de bâtiment <i>Commercial</i> 4655-30-7805-0-000-0000 1969117,1969118,1969598	6750931 CANADA INC Marcel Charest et fils 2235 BOULEVARD CASAVANT OUEST		14/03/2016 21/03/2016 15/04/2016	25 000,00 \$	62,50 \$	201600205; 201600206; 201600207
Certificat 2016-00221	Terrasse saisonnière <i>Commercial</i> 4854-00-3455-0-000-0000 1439563	COTE GUILLAUME CAFÉ BAR LE ZARICOT 1460 RUE DES CASCADES		14/03/2016 01/04/2016 15/11/2016	0,00 \$	200,00 \$	
Permis 2016-00223	Transformation / Rénovation de bâtiment <i>Résidence mixte</i> 4754-80-3637-0-000-0000 1439708	JY TREMBLAY, ARPENTEUR-GEOMETRE INC CENTRE DE RÉNOVATION A.L. INC. 775 795 AVENUE SAINTE ANNE		14/03/2016 01/04/2016 01/06/2016	6 000,00 \$	50,00 \$	
Certificat 2016-00224	Enseigne <i>Commercial</i> 4853-09-0929-0-001-0001 1440459,1440460,1440457 PC,1440458 PC,1440476 PC	SYLVIE POIRIER LINGERIE LALONDE 465 AVENUE SAINT FRANCOIS		14/03/2016 01/03/2016 30/04/2016	4 000,00 \$	50,00 \$	
Permis 2016-00226	Transformation / Rénovation de bâtiment <i>Commerce et bureaux non structurants</i> 4359-80-7342-0-000-0000 2257013	CONSTRUCTION GHISLAIN LAVALLEE INC CONSTRUCTION GHISLAIN LAVALLEE INC 7825 RANG DE LA POINTE DU JOUR		15/03/2016 16/03/2016 27/08/2016	15 000,00 \$	50,00 \$	201600182
Permis 2016-00233	Utilisation de l'emprise de rue et équipements municipaux <i>Commercial</i> 4854-33-1519-0-000-0000 1439303	TARDY JOHANNE GESTION JEAN-PATRICK LALONDE 810 810 COIN HÔTE DIEU RUE DES CASCADES		16/03/2016 16/03/2016 22/03/2016	0,00 \$	122,09 \$	
Permis 2016-00234	Utilisation de l'emprise de rue et équipements municipaux <i>Résidence mixte</i> 4753-89-8203-0-000-0000 1440051	LOEV IMMOBILIER MG INC GESTION JP LALONDE INC. 1800 1812 RUE DES CASCADES		16/03/2016 16/03/2016 22/03/2016	0,00 \$	122,09 \$	201600179
Certificat 2016-00240	Bâtiment temporaire <i>Commerce et bureaux structurants</i> 4655-20-3077-0-000-0000 1966508,1966512,1966515,1966516	CP REIT PPL QUEBEC DEVELOPMENTS LTD CP REIT PPL QUEBEC DEVELOPMENTS LTD 2000 BOULEVARD CASAVANT OUEST		17/03/2016 01/05/2016 26/06/2016	0,00 \$	800,00 \$	201600186

Permis 2016-00251	Transformation / Rénovation de bâtiment <i>Commercial</i> 4756-55-8727-0-000-0000 4304409,5600742 PC	IMMEUBLES ROBIN INC (LES) Les Constructions Robin inc. 1410 BOULEVARD CASAVANT EST		18/03/2016 04/04/2016 09/05/2016	34 841,00 \$	87,10 \$	201600195
Certificat 2016-00252	Changement d'usage ou de destination <i>Commerce et bureaux non structurants</i> 5055-63-1015-0-000-0000 4303235	GESTION 3A INC AUCUNS TRAVAUX 3275 BOULEVARD LAURIER EST		21/03/2016	0,00 \$	100,00 \$	201600216
Certificat 2016-00253	Changement d'usage ou de destination <i>Commerce et bureaux non structurants</i> 4654-94-5457-0-000-0000 1966349	ZIG ZAG SPORTS 2435 AVENUE RAYMOND		21/03/2016	0,00 \$	100,00 \$	201600211
Permis 2016-00254	Transformation / Rénovation de bâtiment <i>Commerce et bureaux non structurants</i> 4654-94-5457-0-000-0000 1966349	ZIG ZAG SPORTS Hugo Laflamme 2435 AVENUE RAYMOND		21/03/2016 21/03/2016 27/08/2016	50 000,00 \$	125,00 \$	201600211
Permis 2016-00257	Construction Nouvelle <i>Commerce et bureaux structurants</i> 4655-27-1652-0-000-0000 5808100	9286-4420 Québec inc. Arri Construction Inc. 1230 RUE JOHNSON OUEST		21/03/2016 04/04/2016 30/09/2016	2 200 000,00 \$	5 500,00 \$	201600223
Certificat 2016-00259	Changement d'usage ou de destination <i>Commerce et bureaux structurants</i> 4655-27-1652-0-000-0000 5808100	9286-4420 Québec inc. Arri Construction Inc. 1230 RUE JOHNSON OUEST		21/03/2016 04/04/2016 30/09/2016	0,00 \$	100,00 \$	201600224
Certificat 2016-00264	Enseigne <i>Commercial</i> 5055-87-5642-0-000-0000 3070301	AQUIFERE INC ENSEIGNES LECO 4020 BOULEVARD LAURIER EST		22/03/2016 01/04/2016 31/07/2016	8 500,00 \$	50,00 \$	201600251
Certificat 2016-00265	Changement d'usage ou de destination <i>Commerce et bureaux non structurants</i> 4753-94-2952-0-000-0000 1298654	9270-9724 QUEBEC INC 9270-9724 QUEBEC INC 15916 15950 AVENUE BOURDAGES SUD		22/03/2016 01/04/2016 30/07/2016	0,00 \$	100,00 \$	201600241
Certificat 2016-00268	Terrasse saisonnière <i>Commercial</i> 4854-00-8807-0-000-0000 1439557	BOURBEAU RICHARD JOE OMOBONO - LA VIE LA VIE 432 442 AVENUE SAINT SIMON		23/03/2016 01/04/2016 15/11/2016	0,00 \$	200,00 \$	201600217



Certificat 2016-00273	Changement d'usage ou de destination <i>Commerce et bureaux non structurants</i> 4555-94-1945-0-000-0000 1966589,1966590	INVESTISSEMENTS R C H LTEE (LES)  5835 AVENUE BOIS		23/03/2016 21/03/2016 21/03/2016	0,00 \$	100,00 \$	201600219
Certificat 2016-00274	Enseigne <i>Commerce et bureaux non structurants</i> 4555-94-1945-0-000-0000 1966589,1966590	INVESTISSEMENTS R C H LTEE (LES) Électricité MD Enseignes 5835 AVENUE BOIS		23/03/2016 16/03/2016 28/05/2016	1 400,00 \$	50,00 \$	201600219
Certificat 2016-00287	Changement d'usage ou de destination <i>Commerce et bureaux non structurants</i> 4655-55-0135-0-000-0000 4473715	CENTRES D'ACHATS BEAUWARD LTEE (LES)  3000 3300 BOULEVARD LAFRAMBOISE		25/03/2016	0,00 \$	100,00 \$	
Certificat 2016-00293	Bâtiment temporaire <i>Commerce et bureaux structurants</i> 4556-91-4192-0-000-0000 4243490	9284-6054 QUEBEC INC CLUB PISCINE ST-HYACINTHE 5610 RUE MARTINEAU		29/03/2016 15/06/2016 20/06/2016	325,00 \$	200,00 \$	
Certificat 2016-00297	Réparation d'une construction <i>Commercial</i> 4754-15-4671-0-000-0000 1438348	9193-2038 QUEBEC INC ERIC FLIBOTTE 1925 RUE NELSON		29/03/2016 29/03/2016 30/04/2016	17 000,00 \$	50,00 \$	201600249
Certificat 2016-00309	Bâtiment temporaire <i>Commercial</i> 4655-24-7550-0-000-0000 1702734	CENTRES D'ACHATS BEAUWARD LTEE (LES) MONSIEUR ANDRÉ BROCHU 3360 3380 BOULEVARD LAFRAMBOISE		30/03/2016 27/04/2016 02/05/2016	0,00 \$	200,00 \$	
Permis 2016-00314	Utilisation de l'emprise de rue et équipements municipaux <i>Usage commercial et résidentiel mixte</i> 4753-89-8203-0-000-0000 1440051	LOEV IMMOBILIER MG INC GESTION J.P LALONDE INC. 1800 ENTRE CASCADE ET GIROUARD RUE DES CASCADES		30/03/2016 04/04/2016 04/04/2016	0,00 \$	122,09 \$	
Certificat 2016-00316	Changement d'usage ou de destination <i>Commercial</i> 4456-17-9118-0-000-0000 2255341	FIDUCIE RAYNALD BOULAY N/A 7015 BOULEVARD LAFRAMBOISE		30/03/2016	0,00 \$	100,00 \$	201600262
Permis 2016-00318	Transformation / Rénovation de bâtiment <i>Commerce et bureaux non structurants</i> 4456-17-9118-0-000-0000 2255341	FIDUCIE RAYNALD BOULAY N/A 7015 BOULEVARD LAFRAMBOISE		30/03/2016 01/05/2016 15/05/2016	5 000,00 \$	50,00 \$	201600262

Certificat 2016-00321	Enseigne Commerce et bureaux non structurants 4456-17-9118-0-000-0000 2255341	FIDUCIE RAYNALD BOULAY N/A 7015 BOULEVARD LAFRAMBOISE		30/03/2016 01/05/2016 15/05/2016	600,00 \$	50,00 \$	201600262
--------------------------	--	---	--	--	-----------	----------	-----------

<b>Nombre de logements créés</b>	0
<b>Nombre de logements supprimés</b>	0
<b>Nombre total de permis/cert.:</b>	41
<b>Valeur totale des travaux:</b>	2 485 666,00 \$
<b>Montant total des coûts:</b>	10 909.02

*Le total "Nombre de logements créés" ne contient pas le nombre de logements créés des permis révoqués.  
Le total "Nombre de logements supprimés" ne contient pas le nombre de logements supprimés des permis révoqués.  
Le total "Valeur totale des travaux" ne contient pas la valeur des travaux des permis révoqués.*



## VILLE DE SAINT-HYACINTHE

## Liste des permis généraux et certificats émis

Permis/ Cert.	Type / Nature / Matricule / Cadastre	Propriétaire/Entrepreneur/Emplacement/ Secteur	Nb. log. Créé(s) / Supprimé(s)	Émission / Début / Fin prévue	Valeur	Montant	Reçu
Permis 2016-00168	Construction Nouvelle <i>Industrie à incidences moyennes à fortes</i> 4556-99-7631-0-000-0000 5771688	Gestion M.T. Guillemette inc. Construction Léo Laplante 8005 8009 AVENUE EMILIEN LETARTE		03/03/2016 04/03/2016 30/09/2016	700 000,00 \$	1 750,00 \$	201600141
Certificat 2016-00276	Clôture <i>Industriel</i> 4556-58-7048-0-000-0000 3418730	GARAGE RONALD LAPLANTE INC Clôture distinction 5905 RUE BARRE		23/03/2016 23/03/2016 28/05/2016	8 000,00 \$	50,00 \$	201600218
Permis 2016-00280	Bâtiment accessoire / de service <i>Industrie à incidences moyennes à fortes</i> 4657-10-3084-0-000-0000 3515966	JEFO LOGISTIQUE INC Consumaj Construction inc . 8200 AVENUE EMILIEN LETARTE		24/03/2016 29/03/2016 02/05/2016	150 000,00 \$	375,00 \$	201600233

<b>Nombre de logements créés</b>	0
<b>Nombre de logements supprimés</b>	0
<b>Nombre total de permis/cert.:</b>	3
<b>Valeur totale des travaux:</b>	858 000,00 \$
<b>Montant total des coûts:</b>	2 175,00

*Le total "Nombre de logements créés" ne contient pas le nombre de logements créés des permis révoqués.  
Le total "Nombre de logements supprimés" ne contient pas le nombre de logements supprimés des permis révoqués.  
Le total "Valeur totale des travaux" ne contient pas la valeur des travaux des permis révoqués.*



## VILLE DE SAINT-HYACINTHE

## Liste des permis généraux et certificats émis

Permis/ Cert.	Type / Nature / Matricule / Cadastre	Propriétaire/Entrepreneur/Emplacement/ Secteur	Nb. log. Créé(s) / Supprimé(s)	Émission / Début / Fin prévue	Valeur	Montant	Reçu
Certificat 2016-00175	Bac de récupération de vêtements <i>Institution non structurante de quartier</i> 5156-64-4888-0-000-0000 2038077	FABRIQUE SAINTE-ROSALIE FABRIQUE SAINTE-ROSALIE 5330 5340 RUE DES SEIGNEURS EST		07/03/2016 24/02/2016	0,00 \$	0,00 \$	
Certificat 2016-00176	Bac de récupération de vêtements <i>Institution non structurante de quartier</i> 5156-64-4888-0-000-0000 2038077	FABRIQUE SAINTE-ROSALIE FABRIQUE SAINTE-ROSALIE 5330 5340 RUE DES SEIGNEURS EST		07/03/2016 24/02/2016	0,00 \$	0,00 \$	
Certificat 2016-00179	Bac de récupération de vêtements <i>Institution non structurante de quartier</i> 4955-11-9906-0-000-0000 1296109	FABRIQUE DE LA PAROISSE DE SAINTE-ROSALIE (LA) FABRIQUE DE LA PAROISSE DE SAINTE-ROSALIE (LA) 12940 12960 AVENUE WILSON		07/03/2016 24/02/2016	0,00 \$	0,00 \$	
Certificat 2016-00180	Bac de récupération de vêtements <i>Institution non structurante de quartier</i> 4955-11-9906-0-000-0000 1296109	FABRIQUE DE LA PAROISSE DE SAINTE-ROSALIE (LA) FABRIQUE DE LA PAROISSE DE SAINTE-ROSALIE (LA) 12940 12960 AVENUE WILSON		07/03/2016 24/02/2016	0,00 \$	0,00 \$	
Permis 2016-00241	Construction Nouvelle <i>Institution non structurante de la Ville</i> 4852-06-6173-0-000-0000 5558729	CENTRE DE LA PETITE ENFANCE LES COQUELICOTS INC CONSTRUCTION DAVID PERREAULT INC. 2420 RUE LAMBERT SARAZIN		17/03/2016 14/03/2016 15/08/2016	822 800,00 \$	0,00 \$	

Permis 2016-00282	Transformation / Rénovation de bâtiment <i>Institution structurante de la région</i> 4756-61-0771-0-000-0000 5628462 A	COMMISSION SCOLAIRE DE SAINT-HYACINTHE DRUMCO 1455 BOULEVARD CASAVANT EST		24/03/2016 04/04/2016 17/10/2016	1 166 680,00 \$	2 916,70 \$	
Permis 2016-00290	Utilisation de l'emprise de rue et équipements municipaux <i>Institutionnel</i> 4754-88-1540-0-000-0000 3075658	MAISON DE LA FAMILLE DES MASKOUTAINS MAISON DE LA FAMILLE DES MASKOUTAINS 950 RUE MORISON		29/03/2016 29/03/2016 29/03/2016	0,00 \$	121,98 \$	201600238
Permis 2016-00305	Utilisation de l'emprise de rue et équipements municipaux <i>Institutionnel</i> 4754-88-1540-0-000-0000 3075658	MAISON DE LA FAMILLE DES MASKOUTAINS MAISON DE LA FAMILLE DES MASKOUTAINS 950 RUE MORISON		29/03/2016 30/03/2016 30/03/2016	0,00 \$	121,98 \$	201600254

<b>Nombre de logements créés</b>	0
<b>Nombre de logements supprimés</b>	0
<b>Nombre total de permis/cert.:</b>	8
<b>Valeur totale des travaux:</b>	1 989 480,00 \$
<b>Montant total des coûts:</b>	3 160.66

*Le total "Nombre de logements créés" ne contient pas le nombre de logements créés des permis révoqués.  
Le total "Nombre de logements supprimés" ne contient pas le nombre de logements supprimés des permis révoqués.  
Le total "Valeur totale des travaux" ne contient pas la valeur des travaux des permis révoqués.*



VILLE DE SAINT-HYACINTHE

Liste des permis généraux et certificats émis

Permis/ Cert.	Type / Nature / Matricule / Cadastre	Propriétaire/Entrepreneur/Emplacement/ Secteur	Nb. log. Créé(s) / Supprimé(s)	Émission / Début / Fin prévue	Valeur	Montant	Reçu
Permis 2016-00159	Transformation / Rénovation de bâtiment <i>Unifamiliale isolée</i> 4854-84-9949-0-000-0000 1295960	DION JEAN-MARC DION JEAN-MARC 15255 AVENUE MERCURE		01/03/2016 01/03/2016 30/07/2016	1 000,00 \$	50,00 \$	201600131
Permis 2016-00160	Transformation / Rénovation de bâtiment <i>Unifamiliale isolée</i> 4552-38-1490-0-000-0000 1967667	BOILEAU JEAN-PIERRE GUILLAUME DESLANDES 2065 IMPASSE DE CARILLON		01/03/2016 09/03/2016 30/04/2016	40 000,00 \$	100,00 \$	201600132
Permis 2016-00162	Construction Nouvelle <i>Unifamiliale isolée</i> 4452-91-8050-0-000-0000 4184925	OEUVRE ANTOINE GIROUARD (L) COUTURE JEAN-PHILIPPE 5430 RUE DU PERE MARION	1	02/03/2016 01/03/2016 31/12/2016	400 000,00 \$	300,00 \$	201600143
Permis 2016-00163	Raccordement services d'aqueduc et d'égouts <i>Unifamiliale isolée</i> 4452-91-8050-0-000-0000 4184925	OEUVRE ANTOINE GIROUARD (L) 5430 RUE DU PERE MARION		02/03/2016	0,00 \$	92,34 \$	201600143
Permis 2016-00164	Transformation / Rénovation de bâtiment <i>Unifamiliale isolée</i> 4755-47-4582-0-000-0000 1700804	CHARTIER HELENE MONSIEUR JEANNOT ALLAIN 880 RUE GAGNON		02/03/2016 03/03/2016 01/06/2016	5 000,00 \$	50,00 \$	201600137
Permis 2016-00165	Démolition <i>Résidence : 9 logis et plus variés</i> 4754-78-3414-0-000-0000 4734263	2739-5870 QUEBEC INC DÉMO SPEC INC. 950 RUE MORISON		03/03/2016 07/03/2016 28/05/2016	90 000,00 \$	225,00 \$	201600136; 201600157

Permis 2016-00167	Transformation / Rénovation de bâtiment <i>Unifamiliale jumelée</i> 4953-70-6891-0-000-0000 4803726	YVES DOMINIQUE YVES DOMINIQUE 17870 AVENUE DES JARDINIERS		03/03/2016 03/03/2016 30/07/2016	800,00 \$	50,00 \$	201600138
Permis 2016-00169	Bâtiment accessoire / de service <i>Résidence : 9 logis et plus variés</i> 4654-76-6009-0-000-0000 1969010	IMMEUBLES F COTE INC (LES) Eric Lessard ESM-Construction 2390 RUE TURCOT		03/03/2016 03/03/2016 25/02/2017	3 000,00 \$	50,00 \$	201600140
Permis 2016-00178	Transformation / Rénovation de bâtiment <i>Unifamiliale isolée</i> 4457-70-5105-0-000-0000 2256404	PLANTE MARIO Rémi Guilmette 7025 AVENUE DESMARAIS		07/03/2016 14/03/2016 30/07/2016	5 000,00 \$	50,00 \$	201600145
Permis 2016-00181	Piscine <i>Unifamiliale isolée</i> 5256-21-6847-0-000-0000 2037449	GIROUARD JONATHAN TREVI 14625 AVENUE GOSSELIN		07/03/2016 18/04/2016 30/07/2016	6 000,00 \$	50,00 \$	201600147
Permis 2016-00182	Transformation / Rénovation de bâtiment <i>Unifamiliale isolée</i> 5256-04-8602-0-000-0000 2036892	DUPRE CHRISTINE ARMOIRES STM 14300 14310 AVENUE GOSSELIN		07/03/2016 24/03/2016 31/12/2016	11 500,00 \$	50,00 \$	201600149
Certificat 2016-00183	Opération - Deux générations / Bi-génération (Renouvellement) <i>Résidence deux générations</i> 4755-86-8687-0-000-0000 2705432	LEGENDRE MARCELINE LEGENDRE MARCELINE 2465 AVENUE BOUSQUET		07/03/2016 01/01/2016 31/12/2016	0,00 \$	400,00 \$	
Certificat 2016-00184	Opération - Deux générations / Bi-génération (Renouvellement) <i>Résidence deux générations</i> 4651-05-7811-0-000-0000 1967076	MARTIN DESROCHES MARTIN DESROCHES 5060 RUE FRONTENAC		08/03/2016 01/01/2016 31/12/2016	0,00 \$	400,00 \$	201600148
Permis 2016-00185	Transformation / Rénovation de bâtiment <i>Unifamiliale isolée</i> 4551-34-5165-0-000-0000 1968866	BEAUREGARD ALAIN BEAUREGARD ALAIN 5715 RUE JONCAIRE		08/03/2016 12/03/2016 30/11/2017	28 000,00 \$	70,00 \$	201600151
Permis 2016-00186	Transformation / Rénovation de bâtiment <i>Unifamiliale isolée</i> 4855-47-3506-0-000-0000 2775476	HELIE PIERRE Hu-Nic Construction 1920 AVENUE LEMAY		09/03/2016 01/04/2016 28/01/2017	35 000,00 \$	87,50 \$	201600152

Permis 2016-00188	Construction Nouvelle <i>Unifamiliale en rangée</i> 4650-49-7562-0-000-0000 5133357,5133358 PC	9216-6644 QUEBEC INC 9216-6644 QUEBEC INC 6000 IMPASSE DE LA COUPE	1	09/03/2016 09/03/2016 01/07/2016	150 000,00 \$	300,00 \$	201600246
Permis 2016-00189	Raccordement services d'aqueduc et d'égouts <i>Unifamiliale en rangée</i> 4650-49-7562-0-000-0000 5133357,5133358 PC	9216-6644 QUEBEC INC 6000 IMPASSE DE LA COUPE		09/03/2016	0,00 \$	92,34 \$	201600246
Permis 2016-00190	Transformation / Rénovation de bâtiment <i>Unifamiliale isolée</i> 4954-31-6552-0-000-0000 2332523	HEMMOUTOU AFIF HEMMOUTOU AFIF 1060 RUE BROUILLETTE		09/03/2016 09/03/2016 30/04/2016	5 000,00 \$	50,00 \$	201600153
Permis 2016-00191	Transformation / Rénovation de bâtiment <i>Unifamiliale isolée</i> 4752-57-0246-0-000-0000 1296980	DAVIAU JEAN-GUY Président 16140 AVENUE DESGRANGES		09/03/2016 01/04/2016 27/08/2016	16 000,00 \$	50,00 \$	201600154
Permis 2016-00192	Piscine <i>Bifamiliale isolée</i> 4552-01-0441-0-000-0000 4184924	ST-JACQUES MICHEL PISCINES MULTI-FORMES INC. 5445 RUE DU PERE MARION		09/03/2016 15/04/2016 15/06/2016	25 200,00 \$	63,00 \$	201600197
Permis 2016-00193	Bâtiment accessoire / de service <i>Unifamiliale isolée</i> 4552-01-0441-0-000-0000 4184924	ST-JACQUES MICHEL ST-JACQUES MICHEL 5445 RUE DU PERE MARION		09/03/2016 15/04/2016 15/09/2017	2 800,00 \$	50,00 \$	201600196
Permis 2016-00194	Construction Nouvelle <i>Unifamiliale en rangée</i> 4650-49-6665-0-000-0000 5133356,5133358 PC	9216-6644 QUEBEC INC 9216-6644 QUEBEC INC 6004 IMPASSE DE LA COUPE	1	09/03/2016 09/03/2016 01/07/2016	150 000,00 \$	300,00 \$	201600246
Permis 2016-00195	Raccordement services d'aqueduc et d'égouts <i>Unifamiliale en rangée</i> 4650-49-6665-0-000-0000 5133356,5133358 PC	9216-6644 QUEBEC INC 6004 IMPASSE DE LA COUPE		09/03/2016	0,00 \$	92,34 \$	201600246
Permis 2016-00196	Transformation / Rénovation de bâtiment <i>Bifamiliale isolée</i> 4654-93-4737-0-000-0000 1966327	LAMOTHE MICHAUD BENOIT VINCENT LAMOTHE MICHAUD BENOIT VINCENT 2365 AVENUE DE LA BRUERE		09/03/2016 09/03/2016 31/08/2016	15 000,00 \$	50,00 \$	201600156



Permis 2016-00198	Construction Nouvelle <i>Unifamiliale en rangée</i> 4650-49-6068-0-000-0000 5133355,5133358 PC	9216-6644 QUEBEC INC 9216-6644 QUEBEC INC 6008 IMPASSE DE LA COUPE	1	10/03/2016 09/03/2016 01/07/2016	150 000,00 \$	300,00 \$	201600246
Certificat 2016-00199	Stationnement <i>Bifamiliale isolée</i> 5156-75-8155-0-000-0000 2038164	GADBOIS YVES Éric Desrosiers 5500 5510 RUE DES SEIGNEURS EST		10/03/2016 02/05/2016 27/08/2016	5 000,00 \$	50,00 \$	201600161
Permis 2016-00200	Raccordement services d'aqueduc et d'égouts <i>Unifamiliale en rangée</i> 4650-49-6068-0-000-0000 5133355,5133358 PC	9216-6644 QUEBEC INC 6008 IMPASSE DE LA COUPE		10/03/2016	0,00 \$	92,34 \$	201600246
Permis 2016-00201	Transformation / Rénovation de bâtiment <i>Unifamiliale isolée</i> 4755-72-3206-0-000-0000 1439901	LAFONTAINE JEAN-PHILIPPE, ES QUALITE LIQUIDATEUR FRANCE LAMARCHE 2275 AVENUE PRATTE		10/03/2016 08/02/2016 30/11/2016	75 000,00 \$	187,50 \$	201600158
Permis 2016-00202	Transformation / Rénovation de bâtiment <i>Trifamiliale isolée</i> 5156-75-8155-0-000-0000 2038164	DESROSIERS ERIC Construction Mario Leboeuf 5500 5510 RUE DES SEIGNEURS EST	1	10/03/2016 29/02/2016 30/06/2016	40 000,00 \$	100,00 \$	201600160
Permis 2016-00203	Bâtiment accessoire / de service <i>Unifamiliale isolée</i> 4552-74-9715-0-000-0000 1967459	BEDARD YVAN MICHEL BROUILLARD 1245 AVENUE DE CARILLON		10/03/2016 01/04/2016 31/12/2016	5 000,00 \$	50,00 \$	201600159
Permis 2016-00204	Construction Nouvelle <i>Unifamiliale en rangée</i> 4650-49-5370-0-000-0000 5133354,5133358 PC	9216-6644 QUEBEC INC 9216-6644 QUEBEC INC 6012 IMPASSE DE LA COUPE	1	10/03/2016 09/03/2016 01/07/2016	150 000,00 \$	300,00 \$	201600246
Permis 2016-00205	Raccordement services d'aqueduc et d'égouts <i>Unifamiliale en rangée</i> 4650-49-5370-0-000-0000 5133354,5133358 PC	9216-6644 QUEBEC INC 6012 IMPASSE DE LA COUPE		10/03/2016	0,00 \$	92,34 \$	201600246
Permis 2016-00206	Construction Nouvelle <i>Unifamiliale en rangée</i> 4650-49-4473-0-000-0000 5133353,5133358 PC	9216-6644 QUEBEC INC 9216-6644 QUEBEC INC 6016 IMPASSE DE LA COUPE	1	11/03/2016 09/03/2016 01/07/2016	150 000,00 \$	300,00 \$	201600246

Permis 2016-00207	Raccordement services d'aqueduc et d'égouts <i>Unifamiliale en rangée</i> 4650-49-4473-0-000-0000 5133353,5133358 PC	9216-6644 QUEBEC INC  6016 IMPASSE DE LA COUPE		11/03/2016	0,00 \$	92,34 \$	201600246
Permis 2016-00208	Transformation / Rénovation de bâtiment <i>Unifamiliale isolée</i> 4752-04-9445-0-000-0000 1297064	LAZURE RAPHAEL LAZURE RAPHAEL 16050 RUE DES CATALPAS		11/03/2016 14/03/2016 15/04/2016	27 000,00 \$	67,50 \$	201600162
Permis 2016-00209	Transformation / Rénovation de bâtiment <i>Unifamiliale isolée</i> 4755-90-2870-0-000-0000 1438638	LAW KAM YANGT JEAN P  2155 AVENUE PRATTE		11/03/2016 02/05/2016 30/07/2016	20 000,00 \$	50,00 \$	201600163
Permis 2016-00212	Bâtiment accessoire / de service <i>Trifamiliale isolée</i> 5156-86-1017-0-000-0000 2038151	CONSTRUCTIONS PALARDY INC (LES) CONSTRUCTIONS PALARDY INC (LES) 5590 5610 RUE DES SEIGNEURS EST		11/03/2016 16/03/2016 30/04/2016	3 000,00 \$	50,00 \$	201600166
Permis 2016-00214	Utilisation de l'emprise de rue et équipements municipaux <i>Résidence : 9 logis et plus variés</i> 4754-78-3414-0-000-0000 4734263	2739-5870 QUEBEC INC DÉMO SPEC INC. 950 RUE MORISON		14/03/2016 14/03/2016 18/03/2016	0,00 \$	609,90 \$	201600167
Permis 2016-00215	Utilisation de l'emprise de rue et équipements municipaux <i>Résidentiel</i> 4955-70-9187-0-000-0000 1295981	PICOTIN GINETTE PICOTIN GINETTE 2290 BOULEVARD LAURIER EST		14/03/2016 14/03/2016 18/03/2016	0,00 \$	122,09 \$	201600168
Permis 2016-00216	Bâtiment accessoire / de service <i>Unifamiliale isolée</i> 4755-91-2232-0-000-0000 5278919,5278918	ARPIN MICHELLE LES CONSTRUCTION ROBIN INC. 710 RUE DES SEMINARISTES		14/03/2016 01/04/2016 30/06/2016	40 000,00 \$	100,00 \$	201600228
Permis 2016-00218	Agrandissement de bâtiment <i>Unifamiliale isolée</i> 4653-91-2592-0-000-0000 1966209	VAILLANCOURT ALAIN VAILLANCOURT ALAIN 3120 RUE GIROUARD OUEST		14/03/2016 01/03/2016 30/06/2016	80 000,00 \$	200,00 \$	201600187
Permis 2016-00219	Transformation / Rénovation de bâtiment <i>Unifamiliale isolée</i> 4552-36-4452-0-000-0000 1967607	LABONTE PIERRE HP Lamoureux 1765 AVENUE CASTELNEAU		14/03/2016 15/03/2016 19/03/2016	5 842,00 \$	50,00 \$	201600169

Permis 2016-00222	Transformation / Rénovation de bâtiment <i>Unifamiliale isolée</i> 4953-64-0940-0-000-0000 1298127	BELLEMARE SYLVAIN SIMON LUSSIER 585 RUE DESRANLEAU EST		14/03/2016 14/03/2016 30/04/2016	6 000,00 \$	50,00 \$	201600170
Permis 2016-00225	Transformation / Rénovation de bâtiment <i>Unifamiliale isolée</i> 4854-70-4915-0-000-0000 1297511	9303-6336 QUEBEC INC Fenêtres Boulet 670 RUE SAINT PIERRE OUEST		14/03/2016 14/03/2016 28/05/2016	15 000,00 \$	50,00 \$	201600173
Permis 2016-00227	Agrandissement de bâtiment <i>Unifamiliale isolée</i> 4953-75-0225-0-000-0000 1295618	LACASSE LUC CONSTRUCTION JONATHAN RAJOTTE INC. 755 RUE DESRANLEAU EST		15/03/2016 15/03/2016 31/05/2016	30 000,00 \$	75,00 \$	201600176
Certificat 2016-00228	Opération - Deux générations / Bi-générations (Renouvellement) <i>Résidence deux générations</i> 4953-98-2270-0-000-0000 1297211	POULIOT SÉBASTIEN POULIOT SÉBASTIEN 1270 RUE CAYOQUETTE		15/03/2016 01/01/2016 31/12/2016	0,00 \$	400,00 \$	201600174
Permis 2016-00229	Transformation / Rénovation de bâtiment <i>Résidence 4 logis isolés</i> 4654-15-0341-0-000-0000 1966608	LEMAY BERTRAND Rampes et Balcons Précision 2905 2915 AVENUE DUMESNIL		15/03/2016 01/04/2016 30/06/2016	12 000,00 \$	50,00 \$	201600175
Permis 2016-00230	Piscine <i>Unifamiliale isolée</i> 5062-58-9914-0-000-0000 1840745	LEBLANC CLEMENT Club Piscine Drummondville 9830 CHEMIN DU RAPIDE PLAT SUD		15/03/2016 01/04/2016 28/05/2016	1 500,00 \$	50,00 \$	201600177
Certificat 2016-00231	Opération - Deux générations / Bi-générations (Renouvellement) <i>Résidence deux générations</i> 4755-78-2966-0-000-0000 2979386	PICHE-JOURDAIN ALEXANDRE PICHE-JOURDAIN ALEXANDRE 1070 RUE DALAIRE		16/03/2016 01/01/2016 31/12/2016	0,00 \$	400,00 \$	201600178
Permis 2016-00235	Transformation / Rénovation de bâtiment <i>Bifamiliale isolée</i> 4855-91-1642-0-000-0000 1297486	BEAUREGARD JOSEE RINGUETTE DANIEL 12785 RUE YAMASKA		16/03/2016 16/03/2016 16/03/2017	3 500,00 \$	50,00 \$	201600180
Permis 2016-00236	Transformation / Rénovation de bâtiment <i>Unifamiliale jumelée</i> 4356-88-3240-0-000-0000 2256548	VALLERAND ANDRE CONSTRUCTION MARIO HÉBERT 7290 RUE DU CREPUSCULE		16/03/2016 16/03/2016 16/03/2017	3 000,00 \$	50,00 \$	201600183

Permis 2016-00237	Transformation / Rénovation de bâtiment <i>Bifamiliale isolée</i> 4654-83-7905-0-000-0000 1966339	LALANDE FRANCIS LALANDE FRANCIS 2445 RUE NELSON		16/03/2016 16/03/2016 31/12/2016	20 000,00 \$	50,00 \$	201600189
Permis 2016-00238	Transformation / Rénovation de bâtiment <i>Bifamiliale isolée</i> 4753-31-1866-0-000-0000 1298723	CHARBONNEAU YVES CHARBONNEAU YVES 2792 2794 RUE SAINT PIERRE OUEST		16/03/2016 01/03/2016 01/07/2016	28 000,00 \$	70,00 \$	201600185
Certificat 2016-00239	Captage des eaux souterraines (Puits) <i>Unifamiliale isolée</i> 5063-72-6699-0-000-0000 1840549	TETREULT ROGER Lalime & Frères inc. 10250 CHEMIN DU RAPIDE PLAT SUD		17/03/2016	2 000,00 \$	50,00 \$	201600190
Permis 2016-00242	Agrandissement de bâtiment <i>Unifamiliale isolée</i> 5155-88-4234-0-000-0000 4946017	BLANCHETTE MARIE BLANCHETTE MARIE 5065 BOULEVARD LAURIER EST		17/03/2016 22/02/2016 31/12/2016	15 000,00 \$	50,00 \$	201600188
Certificat 2016-00243	Opération - Deux générations / Bi-générations (Renouvellement) <i>Résidence deux générations</i> 5053-18-8481-0-000-0000 1298171	BEAURIVAGE LISE BEAURIVAGE LISE 17430 AVENUE FREDETTE		17/03/2016 01/01/2016 31/12/2016	0,00 \$	400,00 \$	201600191
Permis 2016-00244	Piscine <i>Unifamiliale isolée</i> 4455-29-7463-0-000-0000 2255730	COTE KEVEN TRÉVI 6000 AVENUE DES CHAMPS		17/03/2016 04/04/2016 18/04/2016	5 000,00 \$	50,00 \$	201600193
Permis 2016-00245	Transformation / Rénovation de bâtiment <i>Unifamiliale isolée</i> 4755-17-6404-0-000-0000 1438955	BISSON MANON BISSON MANON 2925 AVENUE FISET		17/03/2016 25/03/2016 29/04/2016	10 000,00 \$	50,00 \$	201600194
Permis 2016-00246	Transformation / Rénovation de bâtiment <i>Unifamiliale isolée</i> 4750-27-1721-0-000-0000 2037933	MORIER ALEXANDRE MORIER ALEXANDRE 17110 GRAND RANG SAINT FRANCOIS		18/03/2016 01/03/2016 01/03/2016	5 000,00 \$	50,00 \$	201600200
Certificat 2016-00247	Opération - Deux générations / Bi-générations (Renouvellement) <i>Unifamiliale isolée</i> 4750-27-1721-0-000-0000 2037933	MORIER ALEXANDRE MORIER ALEXANDRE 17110 GRAND RANG SAINT FRANCOIS		18/03/2016 01/01/2016 31/12/2016	0,00 \$	400,00 \$	201600200

Permis 2016-00249	Utilisation de l'emprise de rue et équipements municipaux <i>Résidence : 9 logis et plus variés</i> 4754-78-3414-0-000-0000 4734263	2739-5870 QUEBEC INC BÉTON RECYCLÉ RIVE-SUD 950 RUE MORISON		18/03/2016 21/03/2016 24/03/2016	0,00 \$	487,92 \$	201600199
Permis 2016-00250	Transformation / Rénovation de bâtiment <i>Unifamiliale isolée</i> 4755-29-2335-0-000-0000 1700793	RESTREPO-LOPEZ HERNAN RESTREPO-LOPEZ HERNAN 2905 AVENUE DES GOUVERNEURS		18/03/2016 18/03/2016 17/03/2017	3 500,00 \$	50,00 \$	201600198
Permis 2016-00255	Transformation / Rénovation de bâtiment <i>Unifamiliale isolée</i> 5256-24-7861-0-000-0000 3524799	PROULX CHRISTIANE Rénovation Daniel Bonette 14455 AVENUE DES ERABLES ARGENTES		21/03/2016 21/03/2016 31/03/2016	300,00 \$	50,00 \$	
Permis 2016-00256	Transformation / Rénovation de bâtiment <i>Unifamiliale isolée</i> 4455-19-8742-0-000-0000 2255754	GENEREUX SIMON BOUTHOT AMELIE 6000 AVENUE PINARD		21/03/2016 01/04/2016 30/09/2016	36 000,00 \$	90,00 \$	201600208
Permis 2016-00258	Utilisation de l'emprise de rue et équipements municipaux <i>Unifamiliale isolée</i> 4452-91-8050-0-000-0000 4184925	OEUVRE ANTOINE GIROUARD (L)  RUE DU PERE MARION		21/03/2016	0,00 \$	122,09 \$	201600214
Permis 2016-00260	Utilisation de l'emprise de rue et équipements municipaux <i>Résidence communautaire : 25 chambres et plus</i> 4754-63-1264-0-000-0000 1438502	CSH JARDINS DE LA GARE INC PROTECTION INCENDIE IDÉAL 2020 AVENUE SAINTE ANNE		21/03/2016 23/03/2016 23/03/2016	0,00 \$	121,98 \$	201600220
Permis 2016-00261	Transformation / Rénovation de bâtiment <i>Unifamiliale isolée</i> 4456-44-8823-0-000-0000 2256031	COUTURE MELANIE BISSON EXPERT EN FONDATION 6430 AVENUE DES PIONNIERS		24/03/2016 01/04/2016 30/04/2016	15 000,00 \$	50,00 \$	201600234
Permis 2016-00262	Piscine <i>Unifamiliale isolée</i> 4752-55-8127-0-000-0000 5233161	BOUCHARD STEPHANE Trevi 3085 RUE SAINTE MADELEINE		21/03/2016 11/04/2016 30/07/2016	5 900,00 \$	50,00 \$	201600203

Certificat 2016-00263	Installation septique <i>Unifamiliale isolée</i> 4650-99-7785-0-000-0000 4980949	DUPONT MARTIN Excavation Laflamme & Ménard 16670 GRAND RANG SAINT FRANCOIS		22/03/2016 01/04/2016 27/08/2016	12 000,00 \$	50,00 \$	
Permis 2016-00266	Utilisation de l'emprise de rue et équipements municipaux <i>Résidence : 9 logis et plus variés</i> 4754-78-3414-0-000-0000 4734263	2739-5870 QUEBEC INC DÉMO SPEC INC. 950 RUE MORISON		22/03/2016 22/03/2016 24/03/2016	0,00 \$	365,94 \$	201600209
Certificat 2016-00267	Changement d'usage ou de destination <i>Résidence communautaire : 7-16 chambres</i> 5256-11-3423-0-000-0000 2038341	FOURNIER ROSAIRE DIANE BEAUCAGE 14560 AVENUE JOSEPH LEVEILLE		22/03/2016	0,00 \$	100,00 \$	201600242
Permis 2016-00269	Démolition <i>Unifamiliale isolée</i> 4954-21-8434-0-000-0000 2153179	HEINE LAURENT HEINE LAURENT 16310 AVENUE MERCURE		23/03/2016 01/04/2016 31/12/2016	0,00 \$	50,00 \$	201600212
Permis 2016-00270	Bâtiment accessoire / de service <i>Unifamiliale isolée</i> 4954-21-8434-0-000-0000 2153179	HEINE LAURENT HEINE LAURENT 16310 AVENUE MERCURE		23/03/2016 01/04/2016 31/12/2016	15 000,00 \$	50,00 \$	201600212
Permis 2016-00271	Transformation / Rénovation de bâtiment <i>Résidence: 5-6 logis isolés</i> 4654-06-3607-0-000-0000 1966611,1969404	LANOUE FRANCOIS Hénault et Gosselin Inc. 2965 AVENUE DUMESNIL		23/03/2016 28/03/2016 30/04/2016	26 000,00 \$	65,00 \$	201600213
Permis 2016-00275	Transformation / Rénovation de bâtiment <i>Unifamiliale jumelée</i> 4853-55-4875-0-000-0000 1298866	BEAUDRY DOMINIC Toiture Duratek 1345 RUE SAINT PIERRE OUEST		23/03/2016 29/03/2016 30/04/2016	6 000,00 \$	50,00 \$	201600215
Permis 2016-00277	Agrandissement de bâtiment <i>Unifamiliale isolée</i> 4755-37-9564-0-000-0000 1438921	ST-PIERRE HUGUES HUGUES ST-PIERRE 825 RUE COMTOIS		23/03/2016 09/05/2016 28/01/2017	35 000,00 \$	137,50 \$	201600227
Certificat 2016-00278	Opération - Deux générations / Bi-génération (Renouvellement) <i>Résidence deux générations</i> 4755-36-7076-0-000-0000 1438915	MARQUIS SYLVAIN MARQUIS SYLVAIN 680 RUE GAGNON		23/03/2016 01/01/2016 31/12/2016	0,00 \$	400,00 \$	201600221

Permis 2016-00279	Transformation / Rénovation de bâtiment <i>Unifamiliale isolée</i> 4753-40-7237-0-000-0000 1296804	BOUCHER KEVIN BOUCHER KEVIN 15860 BOULEVARD LAFLAMME		23/03/2016 24/03/2016 01/06/2016	15 000,00 \$	50,00 \$	201600222
Permis 2016-00281	Transformation / Rénovation de bâtiment <i>Trifamiliale isolée</i> 4753-74-4051-0-000-0000 1296583	COLLETTE PATRICK Toiture Blouin Campbell 15765 15775 AVENUE SAINT MICHEL		24/03/2016 01/04/2016 30/09/2016	15 000,00 \$	50,00 \$	201600226
Permis 2016-00283	Transformation / Rénovation de bâtiment <i>Unifamiliale isolée</i> 5156-72-5139-0-000-0000 2038220	BOUTIN DANIEL MR Plus Portes et fenêtres 14205 AVENUE GUERTIN		24/03/2016 05/04/2016 05/04/2016	3 700,00 \$	50,00 \$	201600229
Permis 2016-00284	Transformation / Rénovation de bâtiment <i>Unifamiliale isolée</i> 4953-96-6557-0-000-0000 1295668	LEMIEUX PIERRE CONSTRUCTION ET RÉNOVATION S.L. ENR. 17445 AVENUE BOURQUE		24/03/2016 24/03/2016 30/04/2016	14 000,00 \$	50,00 \$	201600231
Permis 2016-00285	Transformation / Rénovation de bâtiment <i>Unifamiliale isolée</i> 4955-45-5035-0-000-0000 1701710	GOUIN DANIEL GOUIN DANIEL 12263 AVENUE DE CLAIRE VALLEE		24/03/2016 24/03/2016	25 000,00 \$	50,00 \$	201600232
Permis 2016-00286	Piscine <i>Unifamiliale isolée</i> 4652-07-3749-0-000-0000 4237817	HEBERT MARIO Trevi 1020 AVENUE BOULLE		24/03/2016 01/04/2016 28/05/2016	21 500,00 \$	53,75 \$	201600235
Permis 2016-00288	Agrandissement de bâtiment <i>Unifamiliale isolée</i> 4752-15-2132-0-000-0000 1297030	LEMONDE YANNICK LEMONDE YANNICK 16011 RUE DES CATALPAS		25/03/2016 16/04/2016 30/11/2016	75 000,00 \$	187,50 \$	201600237
Permis 2016-00289	Piscine <i>Unifamiliale isolée</i> 4852-29-8641-0-000-0000 5466906	MABILLARD ROGER Trévi Boucherville 2230 RUE LAMBERT SARAZIN		25/03/2016 28/03/2016 30/06/2016	10 000,00 \$	50,00 \$	201600236
Permis 2016-00291	Transformation / Rénovation de bâtiment <i>Unifamiliale isolée</i> 4551-03-1707-0-000-0000 1968156	POULIN ANDRE POULIN ANDRE 6090 RUE LAFOND		29/03/2016 18/03/2016 28/05/2016	4 000,00 \$	50,00 \$	201600239

Certificat 2016-00292	Opération - Deux générations / Bi-générations (Renouvellement) <i>Résidence deux générations</i> 4752-45-6634-0-000-0000 4204788	LAPOINTE CLAUDE LAPOINTE CLAUDE 16255 AVENUE ALEXANDRE CAMPBELL		29/03/2016 01/01/2016 31/12/2016	0,00 \$	400,00 \$	201600240
Permis 2016-00294	Transformation / Rénovation de bâtiment <i>Unifamiliale en rangée</i> 4651-42-8549-0-000-0000 5004226,4975142 PC	RAJOTTE MICAEL RAJOTTE MICAEL 4807 RUE DU VERT		29/03/2016	3 000,00 \$	50,00 \$	201600243
Permis 2016-00295	Transformation / Rénovation de bâtiment <i>Trifamiliale isolée</i> 4654-81-5780-0-000-0000 1966871	LUPIEN RENE LUPIEN RENE 2500 RUE DUVERNAY		29/03/2016 29/03/2016 29/03/2017	1 200,00 \$	50,00 \$	201600247
Permis 2016-00296	Transformation / Rénovation de bâtiment <i>Unifamiliale isolée</i> 4855-96-9692-0-000-0000 1701416	PHANEUF SERGE M.R. Plus 12015 AVENUE PELLETIER		29/03/2016 31/03/2016 23/04/2016	15 000,00 \$	50,00 \$	201600248
Permis 2016-00298	Transformation / Rénovation de bâtiment <i>Unifamiliale isolée</i> 4654-87-4709-0-000-0000 1966650	LALIBERTE DAVID LALIBERTE DAVID 2620 2630 AVENUE SYLVA CLAPIN		29/03/2016 29/03/2016 30/06/2016	2 800,00 \$	50,00 \$	201600250
Permis 2016-00299	Transformation / Rénovation de bâtiment <i>Bifamiliale isolée</i> 5156-28-5436-0-000-0000 2038049	LAJOIE ERIC LAJOIE ERIC 13100 13110 AVENUE DE L' EGLISE		29/03/2016 18/03/2016 27/08/2016	5 000,00 \$	50,00 \$	
Certificat 2016-00300	Opération - Deux générations / Bi-générations (Renouvellement) <i>Résidence deux générations</i> 5552-18-7834-0-000-0000 2210281	GRENIER JACQUES GRENIER JACQUES 17125 AVENUE GUY		29/03/2016 01/01/2016 31/12/2016	0,00 \$	400,00 \$	
Permis 2016-00301	Transformation / Rénovation de bâtiment <i>Unifamiliale isolée</i> 4752-12-1494-0-000-0000 1297110	HEINE BERNARD Fenêtres Québécoises 16265 RUE DES CATALPAS		29/03/2016 29/03/2016 28/05/2016	3 800,00 \$	50,00 \$	201600252
Permis 2016-00302	Construction Nouvelle <i>Bifamiliale jumelée</i> 4652-26-7807-0-000-0000 5451319,5451343 PC	PLACEMENTS MASKA LTEE CONSTRUCTION CPL 2002 INC. 15365 15369 CARRE RENE BELISLE	2	29/03/2016 08/04/2016 08/10/2017	275 000,00 \$	400,00 \$	



Permis 2016-00303	Bâtiment accessoire / de service <i>Unifamiliale isolée</i> 4955-23-2046-0-000-0000 1296088	MARTEL KRYSTEL MARTEL KRYSTEL 12740 AVENUE RIGAUD		29/03/2016 29/03/2016 29/10/2016	5 000,00 \$	50,00 \$	201600253
Permis 2016-00304	Raccordement services d'aqueduc et d'égouts <i>Unifamiliale isolée</i> 5155-78-8431-0-000-0000 2037897	9287-8792 QUEBEC INC Excavation Sylvain Plante 5005 5005 BOULEVARD LAURIER EST		29/03/2016 29/03/2016 29/04/2016	0,00 \$	92,34 \$	
Certificat 2016-00306	Opération - Deux générations / Bi-générations (Renouvellement) <i>Résidence deux générations</i> 4753-90-3638-0-000-0000 1297809	RODIER GINO RODIER GINO 2405 RUE SAINT PAUL		30/03/2016 01/01/2016 31/12/2016	0,00 \$	400,00 \$	201600255
Permis 2016-00307	Raccordement services d'aqueduc et d'égouts <i>Bifamiliale jumelée</i> 4652-26-7807-0-000-0000 5451319,5451343 PC	PLACEMENTS MASKA LTEE 15365 15369 CARRE RENE BELISLE		30/03/2016	0,00 \$	92,34 \$	
Certificat 2016-00308	Opération - Deux générations / Bi-générations (Renouvellement) <i>Unifamiliale isolée</i> 4852-07-7743-0-000-0000 5466895	NORMANDIN ISABELLE NORMANDIN ISABELLE 2390 RUE LAMBERT SARAZIN		30/03/2016	0,00 \$	400,00 \$	201600256
Permis 2016-00310	Transformation / Rénovation de bâtiment <i>Unifamiliale isolée</i> 4954-14-7672-0-000-0000 1295878	DUGUAY ANTOINE André Phaneuf Inc. 15835 AVENUE HALLE		30/03/2016 30/03/2016 30/07/2016	6 484,00 \$	50,00 \$	201600257
Permis 2016-00311	Transformation / Rénovation de bâtiment <i>Unifamiliale isolée</i> 4755-67-9815-0-000-0000 1700843	FILION VALERIE ROXANNE DILLAIRE 2585 AVENUE T. D. BOUCHARD		30/03/2016 30/03/2016 31/08/2016	20 000,00 \$	50,00 \$	201600258
Permis 2016-00312	Construction Nouvelle <i>Bifamiliale jumelée</i> 4652-26-7115-0-000-0000 5451320,5451343 PC	PLACEMENTS MASKA LTEE CONSTRUCTION CPL 2002 INC 15375 15379 CARRE RENE BELISLE	2	30/03/2016 08/04/2016 08/10/2017	275 000,00 \$	400,00 \$	

Permis 2016-00313	Raccordement services d'aqueduc et d'égouts <i>Bifamiliale jumelée</i> 4652-26-7115-0-000-0000 5451320,5451343 PC	PLACEMENTS MASKA LTEE  15375 15379 CARRE RENE BELISLE		30/03/2016	0,00 \$	92,34 \$	
Certificat 2016-00315	Opération - Deux générations / Bi-générations (Renouvellement) <i>Résidence deux générations</i> 4652-94-8745-0-000-0000 1297025	ROBIDOUX PATRICIA  PATRICIA ROBIDOUX 3615 RUE SAINT CHARLES		30/03/2016  01/01/2016 31/12/2016	0,00 \$	400,00 \$	201600259
Permis 2016-00317	Transformation / Rénovation de bâtiment <i>Unifamiliale isolée</i> 4556-06-6114-0-000-0000 2255977	9200-1411 QUEBEC INC  Vitrerie LM Roux 6175 BOULEVARD LAFRAMBOISE		30/03/2016 30/03/2016 28/05/2016	15 000,00 \$	50,00 \$	201600260
Permis 2016-00319	Construction Nouvelle <i>Unifamiliale isolée</i> 4955-89-5743-0-000-0000 3604137	BILODEAU DANIEL  BILODEAU DANIEL 3395 CHEMIN GIARD	1	30/03/2016 09/04/2016 09/04/2017	200 000,00 \$	300,00 \$	201600274
Permis 2016-00320	Raccordement services d'aqueduc et d'égouts <i>Unifamiliale isolée</i> 4955-89-5743-0-000-0000 3604137	BILODEAU DANIEL  3395 CHEMIN GIARD		30/03/2016	0,00 \$	92,34 \$	201600274
Permis 2016-00322	Transformation / Rénovation de bâtiment <i>Unifamiliale isolée</i> 4752-68-3961-0-000-0000 1296735	DIONNE PATRICK  DIONNE PATRICK 16150 BOULEVARD LAFLAMME		30/03/2016 01/04/2016 30/07/2016	7 000,00 \$	50,00 \$	201600261
Certificat 2016-00323	Opération - Deux générations / Bi-générations (Renouvellement) <i>Unifamiliale isolée</i> 4852-07-6108-0-000-0000 5466893	GAUVIN JEAN-PIERRE  GAUVIN JEAN-PIERRE 2410 RUE LAMBERT SARAZIN		31/03/2016  01/01/2016 31/12/2016	0,00 \$	400,00 \$	201600265
Permis 2016-00324	Transformation / Rénovation de bâtiment <i>Trifamiliale isolée</i> 4854-88-4533-0-000-0000 1296220	MESSIER JEAN-FRANCOIS  MESSIER JEAN-FRANCOIS 1240 1250 BOULEVARD LAURIER EST		31/03/2016 04/04/2016 25/06/2016	7 000,00 \$	50,00 \$	201600264

Certificat 2016-00325	Opération - Deux générations / Bi-générations (Renouvellement) <i>Résidence deux générations</i> 4953-20-7732-0-000-0000 3776477	GADBOIS MARC GADBOIS MARC 1015 RUE DE LA FORGE		31/03/2016 01/01/2016 31/12/2016	0,00 \$	400,00 \$	
Certificat 2016-00326	Opération - Deux générations / Bi-générations (Renouvellement) <i>Résidence deux générations</i> 4456-36-2781-0-000-0000 2256106	GUERTIN LUC GUERTIN LUC 6920 RUE DU CLOCHER		31/03/2016 01/01/2016 31/12/2016	0,00 \$	400,00 \$	201600266
Certificat 2016-00327	Opération - Deux générations / Bi-générations (Renouvellement) <i>Résidence deux générations</i> 5053-39-2236-0-000-0000 4282023	GONCERUT RUDY GONCERUT RUDY 17460 IMPASSE DU BOISE		31/03/2016 01/01/2016 31/12/2016	0,00 \$	400,00 \$	201600267
Permis 2016-00328	Construction Nouvelle <i>Unifamiliale isolée</i> 4852-38-3737-0-000-0000 4915134	9122-6787 QUEBEC INC CONSTRUCTION MORISSETTE & CADRAN 2175 RUE LAMBERT SARAZIN	1	31/03/2016 19/04/2016 31/07/2016	180 000,00 \$	300,00 \$	
Permis 2016-00329	Raccordement services d'aqueduc et d'égouts <i>Unifamiliale isolée</i> 4852-38-3737-0-000-0000 4915134	9122-6787 QUEBEC INC 2175 RUE LAMBERT SARAZIN		31/03/2016	0,00 \$	92,34 \$	
Permis 2016-00330	Démolition <i>Unifamiliale isolée</i> 4452-89-4464-0-000-0000 5017911	OEUVRE ANTOINE GIROUARD (L) Excavation Michel Bernier 2725 2735 AVENUE CASTELNEAU	1	31/03/2016 31/03/2016 30/06/2016	8 840,00 \$	50,00 \$	201600275
Permis 2016-00331	Transformation / Rénovation de bâtiment <i>Unifamiliale isolée</i> 4752-03-4764-0-000-0000 1297115	DAIGNEAULT SYLVAIN Vitrotec 16155 RUE DES CATALPAS		31/03/2016 07/04/2016 07/04/2016	6 989,00 \$	50,00 \$	201600273
Permis 2016-00332	Transformation / Rénovation de bâtiment <i>Unifamiliale isolée</i> 4654-50-9812-0-000-0000 1966797	SHIRANI BIDABADI KOUROSH Marianne Cournoyer 2375 AVENUE DUMESNIL		31/03/2016 31/03/2016 30/06/2016	25 000,00 \$	62,50 \$	201600276

<b>Nombre de logements créés</b>	13
<b>Nombre de logements supprimés</b>	1
<b>Nombre total de permis/cert.:</b>	119
<b>Valeur totale des travaux:</b>	3 296 155,00 \$
<b>Montant total des coûts:</b>	17 337.41

*Le total "Nombre de logements créés" ne contient pas le nombre de logements créés des permis révoqués.  
Le total "Nombre de logements supprimés" ne contient pas le nombre de logements supprimés des permis révoqués.  
Le total "Valeur totale des travaux" ne contient pas la valeur des travaux des permis révoqués.*



**Rapport des dossiers d'urbanisme**

Ville de Saint-Hyacinthe

**Tous les dossiers**

PIIA (Plan d'implantation et d'intégration architecturale)							
No demande Date demande	Propriétaire / Emplacement		Demandeur			Demande annulée	Date complétée
2016-30100 03/03/2016	MORIN MARYSE 1900 RUE DES CASCADES, Code invalide District		MENARD SERGE 6 RUE MIZAEI-MENARD			__/__/__	__/__/__
	Processus d'adoption	Date prévue	Date effectuée	Responsable	Délai (jours)	État	No résolution
	Recommandation du CCU	__/__/__	__/__/__			Non définie	
	Présentation au conseil	__/__/__	__/__/__			Non définie	
	Décision du conseil	__/__/__	__/__/__			Non définie	
No demande Date demande	Propriétaire / Emplacement		Demandeur			Demande annulée	Date complétée
2016-30103 07/03/2016	GESTION IMMOBILIERE PICARD SENC 1711 RUE DES CASCADES, Code invalide District		PICARD, L'APANAGE DU VIN 1711 RUE DES CASCADES			__/__/__	__/__/__
	Processus d'adoption	Date prévue	Date effectuée	Responsable	Délai (jours)	État	No résolution
	Recommandation du CCU	__/__/__	__/__/__			Non définie	
	Présentation au conseil	__/__/__	__/__/__			Non définie	
	Décision du conseil	__/__/__	__/__/__			Non définie	
No demande Date demande	Propriétaire / Emplacement		Demandeur			Demande annulée	Date complétée
2016-30104 07/03/2016	LOEV IMMOBILIER MG INC 1800 RUE DES CASCADES, Code invalide District		SERGE LABELLE, COURTIER IMMOBILIER 1906 RUE DES CASCADES BUR. 203			__/__/__	__/__/__
	Processus d'adoption	Date prévue	Date effectuée	Responsable	Délai (jours)	État	No résolution
	Recommandation du CCU	__/__/__	__/__/__			Non définie	

	Présentation au conseil	__/__/__	__/__/__			Non définie	
	Décision du conseil	__/__/__	__/__/__			Non définie	
No demande Date demande	Propriétaire / Emplacement			Demandeur		Demande annulée	Date complétée
2016-30125 15/03/2016	JODOIN MARIO 245 247 AVENUE SAINT FRANCOIS, Code invalide District			POIRIER MARYSE 247 AV SAINT-FRANCOIS		__/__/__	__/__/__
	Processus d'adoption	Date prévue	Date effectuée	Responsable	Délai (jours)	État	No résolution
	Recommandation du CCU	__/__/__	__/__/__			Non définie	
	Présentation au conseil	__/__/__	__/__/__			Non définie	
	Décision du conseil	__/__/__	__/__/__			Non définie	
No demande Date demande	Propriétaire / Emplacement			Demandeur		Demande annulée	Date complétée
2016-30133 22/03/2016	LEMAY-BLANCHARD MATHIEU 13585 AVENUE DE L' EGLISE, Code invalide District			LEMAY-BLANCHARD MATHIEU 12565 AVENUE BEAULIEU		__/__/__	__/__/__
	Processus d'adoption	Date prévue	Date effectuée	Responsable	Délai (jours)	État	No résolution
	Recommandation du CCU	__/__/__	__/__/__			Non définie	
	Présentation au conseil	__/__/__	__/__/__			Non définie	
	Décision du conseil	__/__/__	__/__/__			Non définie	
No demande Date demande	Propriétaire / Emplacement			Demandeur		Demande annulée	Date complétée
2016-30136 23/03/2016	BOURBEAU RICHARD 438 AVENUE SAINT SIMON, Code invalide District			JOE OMOBONO - LA VIE LA VIE 438, AVENUE SAINT-SIMON		__/__/__	__/__/__
	Processus d'adoption	Date prévue	Date effectuée	Responsable	Délai (jours)	État	No résolution
	Recommandation du CCU	__/__/__	__/__/__			Non définie	
	Présentation au conseil	__/__/__	__/__/__			Non définie	
	Décision du conseil	__/__/__	__/__/__			Non définie	
No demande Date demande	Propriétaire / Emplacement			Demandeur		Demande annulée	Date complétée
2016-30138 23/03/2016	SOEURS DE LA PRESENTATION DE MARIE (LES) 650 RUE GIROUARD OUEST, Code invalide District			SOEURS DE LA PRESENTATION DE MARIE (LES) 650 RUE GIROUARD OUEST		__/__/__	__/__/__

Processus d'adoption	Date prévue	Date effectuée	Responsable	Délai (jours)	État	No résolution
Recommandation du CCU	__/__/__	__/__/__			Non définie	
Présentation au conseil	__/__/__	__/__/__			Non définie	
Décision du conseil	__/__/__	__/__/__			Non définie	

No demande Date demande	Propriétaire / Emplacement	Demandeur	Demande annulée	Date complétée
2016-30140 23/03/2016	SOCIETE D'HABITATION DU QUEBEC (SHQ) 1925 AVENUE PRATTE, Code invalide District	SOCIETE D'HABITATION DU QUEBEC (SHQ) 100-1925 AVENUE PRATTE	__/__/__	__/__/__

Processus d'adoption	Date prévue	Date effectuée	Responsable	Délai (jours)	État	No résolution
Recommandation du CCU	__/__/__	__/__/__			Non définie	
Présentation au conseil	__/__/__	__/__/__			Non définie	
Décision du conseil	__/__/__	__/__/__			Non définie	

No demande Date demande	Propriétaire / Emplacement	Demandeur	Demande annulée	Date complétée
2016-30144 23/03/2016	9130-1036 QUEBEC INC 1834 RUE DES CASCADES, Code invalide District	RESTAURANT L'ESPIÈGLE 1834 RUE DES CASCADES	__/__/__	__/__/__

Processus d'adoption	Date prévue	Date effectuée	Responsable	Délai (jours)	État	No résolution
Recommandation du CCU	__/__/__	__/__/__			Non définie	
Présentation au conseil	__/__/__	__/__/__			Non définie	
Décision du conseil	__/__/__	__/__/__			Non définie	

PIIA (Plan d'implantation et d'intégration architecturale)

Nombre de demandes : 9

### Dérogation mineure

No demande Date demande	Propriétaire / Emplacement	Demandeur	Demande annulée	Date complétée
2016-30108 09/03/2016	GOSELIN CHANTAL 5000 RUE DES SEIGNEURS EST, Code invalide District	GOSELIN CHANTAL 5030 RUE DES SEIGNEURS EST	__/__/__	__/__/__

Processus d'adoption	Date prévue	Date effectuée	Responsable	Délai (jours)	État	No résolution
Réception de la demande	__/__/__	08/03/2016	Danny Gignac, Tech. aménagement du territoire		Non définie	

Décision du Conseil en séance plénière	28/03/2016	_/_/___	Carl Forest, chef Permis et Inspection		Non définie	
Recommandation du CCU	22/03/2016	_/_/___	Danny Gignac, Tech. aménagement du territoire		Non définie	
Avis public dans les journeaux	_/_/___	_/_/___		15	Non définie	
Assemblée du Conseil et entrée en vigueur	02/05/2016	_/_/___	Lynda Cadorette, chef planification		Non définie	

No demande Date demande	Propriétaire / Emplacement		Demandeur		Demande annulée	Date complétée
2016-30131 21/03/2016	PROULX CHRISTIANE 14455 AVENUE DES ERABLES ARGENTES, Code invalide District		PROULX CHRISTIANE 14455 AVENUE DES ERABLES-ARGENTES		_/_/___	_/_/___

Processus d'adoption	Date prévue	Date effectuée	Responsable	Délai (jours)	État	No résolution
Recommandation du CCU	05/04/2016	_/_/___	Lynda Cadorette, chef planification		Non définie	
Avis public dans les journeaux	_/_/___	_/_/___		15	Non définie	
Assemblée du Conseil et entrée en vigueur	16/05/2016	_/_/___	Lynda Cadorette, chef planification		Non définie	
Réception de la demande	_/_/___	21/03/2016	Danny Gignac, Tech. aménagement du territoire		Non définie	
Décision du Conseil en séance plénière	11/04/2016	_/_/___	Lynda Cadorette, chef planification		Non définie	

No demande Date demande	Propriétaire / Emplacement		Demandeur		Demande annulée	Date complétée
2016-30132 21/03/2016	GESTION RESTO SAINT-HYACINTHE INC. 1230 RUE JOHNSON OUEST, Code invalide District		GESTION RESTO SAINT-HYACINTHE INC. 1315, JOHNSON OUEST		_/_/___	_/_/___

Processus d'adoption	Date prévue	Date effectuée	Responsable	Délai (jours)	État	No résolution
Assemblée du Conseil et entrée en vigueur	26/05/2016	_/_/___	Lynda Cadorette, chef planification		Non définie	
Recommandation du CCU	05/04/2016	_/_/___	Lynda Cadorette, chef planification		Non définie	
Avis public dans les journeaux	_/_/___	_/_/___		15	Non définie	
Réception de la demande	_/_/___	21/03/2016	Danny Gignac, Tech. aménagement du territoire		Non définie	
Décision du Conseil en séance plénière	11/04/2016	_/_/___	Lynda Cadorette, chef planification		Non définie	

Dérogation mineure

Nombre de demandes : 3

**PPCMOI (Projet particulier de const., de mod. ou d'occ. d'un immeuble)**



No demande Date demande	Propriétaire / Emplacement	Demandeur				Demande annulée	Date complétée
2016-30143 30/03/2016	DARMIEUX INC 3755 RUE PICARD, Code invalide District	Justin Viens Architecte 2684, Rue Nichols				__/__/__	__/__/__
	<b>Processus d'adoption</b>	<b>Date prévue</b>	<b>Date effectuée</b>	<b>Responsable</b>	<b>Délai (jours)</b>	<b>État</b>	<b>No résolution</b>
	Réception de la demande	__/__/__	__/__/__			Non définie	
	Recommandation du CCU	__/__/__	__/__/__	Lynda Cadorette, chef planification		Non définie	
	Décision du Conseil en séance plénière	__/__/__	__/__/__			Non définie	
	Avis public	__/__/__	__/__/__			Non définie	
	Assemblée du Conseil et entrée en vigueur	__/__/__	__/__/__			Non définie	

PPCMOI (Projet particulier de const., de mod. ou d'occ. d'un immeuble)

Nombre de demandes : 1

<b>Modification d'un règlement d'urbanisme local (MRU)</b>							
No demande Date demande	Propriétaire / Emplacement	Demandeur				Demande annulée	Date complétée
2016-30137 23/03/2016	MOUSSE ET CALIN 8040 2E RANG, Code invalide District	MOUSSE ET CALIN 613 RUE BOUVIER				__/__/__	__/__/__
	<b>Processus d'adoption</b>	<b>Date prévue</b>	<b>Date effectuée</b>	<b>Responsable</b>	<b>Délai (jours)</b>	<b>État</b>	<b>No résolution</b>
	Réception de la demande	__/__/__	23/03/2016	Danny Gignac, Tech. aménagement du territoire		Non définie	
	Recommandation du CCU	05/04/2016	__/__/__	Lynda Cadorette, chef planification		Non définie	
	Décision du Conseil en séance plénière	11/04/2016	__/__/__	Lynda Cadorette, chef planification		Non définie	
	Entrée en vigueur du règlement	26/05/2016	__/__/__	Lynda Cadorette, chef planification		Non définie	
	Avis de motion en assemblée publique du Conseil	18/04/2016	__/__/__	Lynda Cadorette, chef planification		Non définie	

Modification d'un règlement d'urbanisme local (MRU)

Nombre de demandes : 1

<b>Demande d'attestation d'usage</b>					
No demande Date demande	Propriétaire / Emplacement	Demandeur		Demande annulée	Date complétée
2016-30117 10/03/2016	GESTION IMMOBILIERE PICARD SENC 1705 RUE DES CASCADES, Code invalide District	Régie des alcools des courses et des jeux		__/__/__	10/03/2016

2016-30128 16/03/2016	LEBLANC YVAN RANG DE LA POINTE DU JOUR, Code invalide District	Englobe 1501, rue Lionel-Boulet	__/__/__	__/__/__
--------------------------	---	------------------------------------	----------	----------

Demande d'attestation d'usage

Nombre de demandes : 2

**Demande de modification PIIA reliée au permis**

2016-30113 09/03/2016	LUSSIER CAROLINE 965 RUE CALIXA LAVALLEE, Code invalide District	HARVEY MARIO 965 RUE CALIXA-LAVALLEE	__/__/__	__/__/__
2016-30130 17/03/2016	GESTION FLUET INC 2105 RUE DESSAULLES, Code invalide District	GESTION FLUET INC 730 RUE BENOIT	__/__/__	__/__/__

Demande de modification PIIA reliée au permis

Nombre de demandes : 2

**Demande d'accès à l'information**

2016-30101 04/03/2016	DEVELOPPEMENT OLYMBEC INC 3000 RUE CARTIER, Code invalide District	Fasken Martineau Dumoulin Tour de la Bourse, Bureau 3700, cp 242	__/__/__	07/03/2016
2016-30121 14/03/2016	CENTRES D'ACHATS BEAUWARD LTEE (LES) 1275 RUE JOHNSON OUEST, Code invalide District	SM Environnement	__/__/__	14/03/2016
2016-30122 14/03/2016	9296-1911 QUEBEC INC 1100 RUE JOHNSON OUEST, Code invalide District	SM Environnement	__/__/__	14/03/2016
2016-30134 22/03/2016	6895387 CANADA INC 16755 AVENUE SAINT LOUIS, Code invalide District	La Coop Férée 9001, boul de l'Acadie, bureau 200	__/__/__	22/03/2016
2016-30142 29/03/2016	9237-0527 QUEBEC INC 5100 RUE DU TERTRE, Code invalide District	5365 rue Saint-Pierre Ouest	__/__/__	29/03/2016

Demande d'accès à l'information

Nombre de demandes : 5

**Demande d'attestation de droit acquis**

2016-30094 02/03/2016	MARANDA JOSEE 2025 AVENUE SAINT JOSEPH, Code invalide District	MARANDA JOSEE 1336 LA GRANDE CAROLINE	__/__/__	04/03/2016
2016-30102 03/03/2016	CAZA BENOIT 1180 AVENUE TELLIER, Code invalide District	DANNY GIGNAC	__/__/__	07/03/2016
2016-30116 10/03/2016	BEAUREGARD REMY 6040 AVENUE DESLANDES, Code invalide District	MORIN MIMI 6040 AVENUE DESLANDES	__/__/__	15/03/2016
2016-30135 22/03/2016	DUCHESNEAU STEPHANE 16845 AVENUE SAVOIE, Code invalide District	DUCHESNEAU STEPHANE 16845 AVENUE SAVOIE	__/__/__	30/03/2016
2016-30139 24/03/2016	ABMAST INC 6935 RUE PICARD, Code invalide District	ABMAST INC P.O. BOX 50400	__/__/__	24/03/2016

Demande d'attestation de droit acquis

Nombre de demandes : 5

Demande d'analyse réglementaire (ÉTUDE)				
2016-30109 08/03/2016	CENTRES D'ACHATS BEAUWARD LTEE (LES) 3000 BOULEVARD LAFRAMBOISE, Code invalide District	CENTRES D'ACHATS BEAUWARD LTEE (LES) 6010-430 BOUL ARTHUR-SAUVE	__/__/__	09/03/2016
2016-30111 08/03/2016	ASPHALTE DESJARDINS INC 8805 AVENUE EMILIE LETARTE, Code invalide District	Les Carrières de St-Dominique Itée	__/__/__	__/__/__
2016-30120 09/03/2016	GESTION GRANTHAM INC 845 AVENUE CREMAZIE, Code invalide District	GESTION GRANTHAM INC 4-620 BOULEVARD SAINT-JOSEPH OUEST	__/__/__	24/03/2016
2016-30124 14/03/2016	9270-9724 QUEBEC INC 15916 AVENUE BOURDAGES SUD, Code invalide District	9270-9724 QUEBEC INC 950 RUE BEAUBIEN	__/__/__	16/03/2016
2016-30126 15/03/2016	LAITERIE ET BOULANGERIE PARMALAT INC 2875 RUE NELSON, Code invalide District	Rémy BLais	__/__/__	17/03/2016
2016-30146 30/03/2016	COMMISSION SCOLAIRE DE SAINT-HYACINTHE 2700 AVENUE T. D. BOUCHARD, Code invalide District	CARL FOREST	__/__/__	31/03/2016

Demande d'analyse réglementaire (ÉTUDE)

Nombre de demandes : 6

Demande générale au comité consultatif agricole (CCA)							
2016-30097 02/03/2016	IMMOBILIERE MASKA INC AVENUE DES GOLFEURS, Code invalide District	THERRIEN COUTURE AVOCATS SENCRL 2685 BOULEVARD CASAVANT OUEST SUITE 215		__/__/__	__/__/__		
	<b>Processus d'adoption</b>	<b>Date prévue</b>	<b>Date effectuée</b>	<b>Responsable</b>	<b>Délai (jours)</b>	<b>État</b>	<b>No résolution</b>
	Résolution d'appui CPTAQ	21/03/2016	__/__/__	Lynda Cadorette, chef planification		Non définie	
<b>No demande Date demande</b>	<b>Propriétaire / Emplacement</b>		<b>Demandeur</b>		<b>Demande annulée</b>	<b>Date complétée</b>	
2016-30098 03/03/2016	9195-5922 QUEBEC INC AVENUE SAINT LOUIS, Code invalide District		UDA inc. agronome 426, chemin des Patriotes		__/__/__	__/__/__	
	<b>Processus d'adoption</b>	<b>Date prévue</b>	<b>Date effectuée</b>	<b>Responsable</b>	<b>Délai (jours)</b>	<b>État</b>	<b>No résolution</b>
	Recommandation du CCU	08/03/2016	__/__/__	Lynda Cadorette, chef planification		Non définie	
	Réception de la demande	__/__/__	17/02/2016	Danny Gignac, Tech. aménagement du territoire		Non définie	
	Décision du conseil	14/03/2016	__/__/__	Lynda Cadorette, chef planification		Non définie	

Demande générale au comité consultatif agricole (CCA)

Nombre de demandes : 2

Demande pour un acte de tolérance
-----------------------------------

No demande Date demande	Propriétaire / Emplacement	Demandeur				Demande annulée	Date complétée
2016-30115 10/03/2016	VAN GENNIP HELENE 500 AVENUE DUCLOS, Code invalide District	Dumais Giard Notaires 5777, rue Sherbrooke Est, bureau 201				__/__/__	__/__/__
	<b>Processus d'adoption</b>	<b>Date prévue</b>	<b>Date effectuée</b>	<b>Responsable</b>	<b>Délai (jours)</b>	<b>État</b>	<b>No résolution</b>
	Comité de gestion	__/__/__	__/__/__			Non définie	
	Décision du conseil	__/__/__	__/__/__			Non définie	
	Réception de la demande	__/__/__	10/03/2016	Danny Gignac, Tech. aménagement du territoire		Non définie	

Demande pour un acte de tolérance

Nombre de demandes : 1

<b>Avis de changement de numéro civique</b>							
No demande Date demande	Propriétaire / Emplacement	Demandeur				Demande annulée	Date complétée
2016-30095 02/03/2016	OEUVRE ANTOINE GIROUARD (L) 5375 RUE DU PERE MARION, Code invalide District	Service de l'Urbanisme				__/__/__	__/__/__
2016-30096 02/03/2016	GESTION FLUET INC 2000 RUE DESSAULLES, Code invalide District	Service de l'Urbanisme				__/__/__	__/__/__
2016-30099 03/03/2016	Gestion M.T. Guillemette inc. 8005 8009 AVENUE EMILIEN LETARTE, Code invalide District	Gestion M.T. Guillemette 151, rue Solange-Chaput-Rolland				__/__/__	03/03/2016
2016-30105 08/03/2016	PLACEMENTS MASKA LTEE 15365 69 CARRE RENE BELISLE, Code invalide District	CONSTRUCTION CPL 2002 INC. 1155, RUE CHALIFOUX				__/__/__	29/03/2016
2016-30106 08/03/2016	PLACEMENTS MASKA LTEE 15375 79 CARRE RENE BELISLE, Code invalide District	CONSTRUCTION CPL 2002 INC 1155, RUE CHALIFOUX				__/__/__	30/03/2016
2016-30107 08/03/2016	9216-6644 QUEBEC INC 6000 IMPASSE DE LA COUPE, Code invalide District	9216-6644 QUEBEC INC 212 RUE DES VOYAGEURS				__/__/__	09/03/2016
2016-30110 09/03/2016	BILODEAU DANIEL 3395 CHEMIN GIARD, Code invalide District	BILODEAU DANIEL 3375 CHEMIN GIARD				__/__/__	30/03/2016
2016-30112 09/03/2016	9216-6644 QUEBEC INC 6004 IMPASSE DE LA COUPE, Code invalide District	9216-6644 QUEBEC INC 212 RUE DES VOYAGEURS				__/__/__	09/03/2016
2016-30114 09/03/2016	9216-6644 QUEBEC INC 6008 IMPASSE DE LA COUPE, Code invalide District	9216-6644 QUEBEC INC 212 RUE DES VOYAGEURS				__/__/__	10/03/2016
2016-30118 10/03/2016	9216-6644 QUEBEC INC 6012 IMPASSE DE LA COUPE, Code invalide District	9216-6644 QUEBEC INC 212 RUE DES VOYAGEURS				__/__/__	10/03/2016
2016-30119 11/03/2016	9216-6644 QUEBEC INC 6016 IMPASSE DE LA COUPE, Code invalide District	9216-6644 QUEBEC INC 212 RUE DES VOYAGEURS				__/__/__	11/03/2016

2016-30123 14/03/2016	6750931 CANADA INC 2265 BOULEVARD CASAVANT OUEST, Code invalide District	PHILIPPE PÉPIN 2235, BOULEVARD CASAVANT OUEST	__/__/__	14/03/2016
2016-30127 17/03/2016	ST-PIERRE NICOLAS 5725 AVENUE DESLANDES, Code invalide District	ST-PIERRE NICOLAS 5725 AVENUE DESLANDES	__/__/__	17/03/2016
2016-30129 17/03/2016	CENTRE DE LA PETITE ENFANCE LES COQUELICOTS INC 2420 RUE LAMBERT SARAZIN, Code invalide District	CENTRE DE LA PETITE ENFANCE LES COQUELICOTS I 1700 RUE SAINTE-MADELEINE	__/__/__	17/03/2016
2016-30141 25/03/2016	BILODEAU ANNE-RENEE 532 AVENUE MONDOR, Code invalide District	SAMUEL GAUDREAU 955 MORISON	__/__/__	25/03/2016
2016-30145 30/03/2016	9122-6787 QUEBEC INC 2175 RUE LAMBERT SARAZIN, Code invalide District	9122-6787 QUEBEC INC 775 BOUL LEMIRE	__/__/__	31/03/2016

Avis de changement de numéro civique

Nombre de demandes : 16

**Avis d'incendie**

2016-30147 31/03/2016	OFFICE MUNICIPAL D'HABITATION DE LA VILLE DE SAINT-HYAC 585 IMPASSE EUGENE TREMBLAY, Code invalide District	OFFICE MUNICIPAL D'HABITATION DE LA VILLE DE 100-1925 AVENUE PRATTE	__/__/__	__/__/__
--------------------------	--	--	----------	----------

Avis d'incendie

Nombre de demandes : 1

**Nombre total des demandes : 54**



## VILLE DE SAINT-HYACINTHE

## Rapport mensuel du mois de mars 2016

No permis	Propriétaire / Adresse	Arpenteur	Emplacement / Cadastre / Matricule	Lots projetés	Parc et espace vert	Montant
2015-20046	JEFO INTERNATIONAL LTEE 5020 AVENUE JEFO CP 325	Richard Dion Arpenteur-Géomètre 1995, Rue Girouard Ouest	8010 AVENUE EMILIEN LETARTE, Code invalide Distric Cadastres: 2421932,3515966	Cadastres: 5791102, 5791103,	0,00 \$	200,00 \$
<b>No demande</b>	SAINT-HYACINTHE	Saint-Hyacinthe (Québec)				
2015-20048	J2S 7B6	<b>Plan</b> RD7009 <b>Minute</b> 13256	4656-19-1625-0-000-0000			
Création d'un parcelle à titre transitoire à être remembrer afin d'agrandir une propriété industrielle adjacente.						

No permis	Propriétaire / Adresse	Arpenteur	Emplacement / Cadastre / Matricule	Lots projetés	Parc et espace vert	Montant
2016-20007	ARPIN MICHELLE 710 RUE DES SEMINARISTES	Dominique Gingras Arpenteur-Géomètre 1995, Rue Girouard Ouest	RUE DES SEMINARISTES, Code invalide District Cadastres: 5278918,5278919	Cadastres: 5878904, 5878905	0,00 \$	150,00 \$
<b>No demande</b>	SAINT-HYACINTHE	Saint-Hyacinthe (Québec)				
2016-20008	J2S 9B7	<b>Plan</b> DG0831 <b>Minute</b> 1311	4755-91-2871-0-000-0000			
Correction de lots afin de permettre l'implantation conforme d'un bâtiment accessoire.						

No permis	Propriétaire / Adresse	Arpenteur	Emplacement / Cadastre / Matricule	Lots projetés	Parc et espace vert	Montant
2016-20008	CARTON UNIPACK INC CASE POSTALE 134	Jean-Yves Tremblay Arpenteur-Géomètre 735, Avenue Sainte-Anne	AVENUE GEORGES AIME, Code invalide District Cadastres: 5789369,5789370	Cadastres: 5883715, 5883716,	0,00 \$	250,00 \$
<b>No demande</b>	SAINT-HYACINTHE	Saint-Hyacinthe (Québec)				
2016-20009	J2S 7B4	<b>Plan</b> 16-047 <b>Minute</b> 17026	4953-69-3624-0-000-0000			
Subdivision des futures emprises cadastrales des rues George-Aimé et Gérard-Pressseau en vue de la phase 2 du projet						

No permis	Propriétaire / Adresse	Arpenteur	Emplacement / Cadastre / Matricule	Lots projetés	Parc et espace vert	Montant
2016-20009	FERME L LEBLANC ET FILS INC 7895 BOULEVARD LAFRAMBOISE	Vital Roy	GRAND RANG SAINT FRANCOIS, Code invalide District Cadastres: 5316587	Cadastres: 5818734, 5818735	0,00 \$	150,00 \$
<b>No demande</b>	SAINT-HYACINTHE					
2016-20011	J2R 1E8	<b>Plan</b> 1090512 <b>Minute</b> 47022	4751-01-6215-0-000-0000			

Création d'une parcelle transitoire visant à être remembrer systématiquement afin d'agrandir un emplacement résidentiel

No permis	Propriétaire / Adresse	Arpenteur	Emplacement / Cadastre / Matricule	Lots projetés	Parc et espace vert	Montant
2016-20010	CAZA BENOIT 1190 AVENUE TELLIER	Bruno Ravenelle Arpenteur-Géomètre 1443, Rue des Cascades, Bureau 202	1180 AVENUE TELLIER, Code invalide District Cadastres: 1966104,1966106	Cadastres: 5812744, 5812745	0,00 \$	150,00 \$
<b>No demande</b>	SAINT-HYACINTHE	Saint-Hyacinthe (Québec)				
2015-20065	J2S 6N5	<b>Plan</b> R2841 <b>Minute</b> 6279	4653-75-6606-0-000-0000			

Correction de lot afin de positionner l'implantation du garage de manière conforme.

No permis	Propriétaire / Adresse	Arpenteur	Emplacement / Cadastre / Matricule	Lots projetés	Parc et espace vert	Montant
2016-20011	9137-4744 QUEBEC INC 5955 BOULEVARD LAURIER OUEST	Bruno Ravenelle Arpenteur-Géomètre 1443, Rue des Cascades, Bureau 202	BOULEVARD LAURIER OUEST, Code invalide District Cadastres: 5352458	Cadastres: 5846285, 5846286,	0,00 \$	200,00 \$
<b>No demande</b>	SAINT-HYACINTHE	Saint-Hyacinthe (Québec)				
2016-20013	J2S 3W1	<b>Plan</b> R1912 <b>Minute</b> 6352	4551-04-4240-0-000-0000			

Lotissement de copropriété vertical (1 lot commun et 2 lots verticaux)

No permis	Propriétaire / Adresse	Arpenteur	Emplacement / Cadastre / Matricule	Lots projetés	Parc et espace vert	Montant
2016-20012	BROUILLETTE ALAIN 17700 GRAND RANG SAINT-FRANCOIS	Vital Roy	17700 GRAND RANG SAINT FRANCOIS, Code invalide Cadastres: 2037922,5818734	Cadastres: 5861370	0,00 \$	100,00 \$
<b>No demande</b>	SAINT-HYACINTHE					
2016-20012	J2T 5H1	<b>Plan</b> 1097771 <b>Minute</b> 47027	4750-44-8721-0-000-0000			

Remembrement d'une parcelle créée à titre transitoire pour agrandir un emplacement résidentiel.

No permis	Propriétaire / Adresse	Arpenteur	Emplacement / Cadastre / Matricule	Lots projetés	Parc et espace vert	Montant
2016-20013	CONSTRUCTIONS GRANTHAM (2007) INC 4-620 BOUL SAINT-JOSEPH OUEST	Jean-Yves Tremblay Arpenteur-Géomètre 735, Avenue Sainte-Anne	RUE DES SEIGNEURS OUEST, Code invalide District Cadastres: 5577970	Cadastres: 5883629, 5883630,	0,00 \$	650,00 \$
<b>No demande</b>	DRUMMONDVILLE	Saint-Hyacinthe (Québec)				
2016-20014	J2E 1H5	<b>Plan</b> 15-243 <b>Minute</b> 16957	4752-95-8307-0-000-0000			

Cadastre vertical (Condos)

No permis	Propriétaire / Adresse	Arpenteur	Emplacement / Cadastre / Matricule	Lots projetés	Parc et espace vert	Montant
2016-20014	MOREL JEAN-GUY 4985 5E RANG	DANIEL JODOIN	4985 5E RANG, Code invalide District Cadastres: 2210318	Cadastres: 5889559, 5889560	0,00 \$	150,00 \$
<b>No demande</b>	SAINT-HYACINTHE					
2016-20015	J2R 2A2	<b>Plan</b> GBY10102760 <b>Minute</b> 14686	5452-59-2576-0-000-0000			

Subdivision d'un lot en territoire agricole afin d'en vendre une parcelle

	Nombre permis	Parc et espace vert	Montant total	Grand total
<b>Mensuel:</b>	9	0,00 \$	2 000,00 \$	2 000,00 \$
<b>Cumulatif jusqu'à fin mars :</b>	15	0,00 \$	3 650,00 \$	3 650,00 \$
<b>Annuel:</b>	15	0,00 \$	3 650,00 \$	3 650,00 \$