

# ***RAPPORT DE CONSTRUCTION***

Novembre 2019



Service de l'urbanisme

# TABLE DES MATIÈRES

---

<b>SECTION I - TABLEAUX COMPARATIFS.....</b>	<b>4</b>	<b>SECTION V - LISTE DES PERMIS GÉNÉRAUX ET CERTIFICATS ÉMIS .....</b>	<b>33</b>
1.1. Nombre de permis émis .....	4	5.1. Catégorie d'immeuble – Agricole.....	33
1.2. Valeur des travaux des permis.....	5	5.2. Catégorie d'immeuble – Commercial.....	34
1.3. Unités de logements créées.....	6	5.3. Catégorie d'immeuble – Industriel .....	38
<b>SECTION II .....</b>	<b>8</b>	5.4. Catégorie d'immeuble – Institutionnel et gouvernemental.....	41
2.1. Rapport comparatif par regroupement des types de permis .....	8	5.5. Catégorie d'immeuble – Résidentiel .....	43
<b>SECTION III .....</b>	<b>20</b>	<b>SECTION VI - RAPPORT DES DOSSIERS D'URBANISME .....</b>	<b>56</b>
3.1. Analyse par catégorie d'immeuble .....	20	<b>SECTION VII - PERMIS DE LOTISSEMENT .....</b>	<b>65</b>
<b>SECTION IV .....</b>	<b>24</b>		
4.1. Rapport comparatif par catégorie d'immeuble.....	24		
4.2. Rapport comparatif par district électoral du mois de novembre 2019.....	26		

---

<b>SECTION I - TABLEAUX COMPARATIFS.....</b>	<b>4</b>
1.1. <i>Nombre de permis émis .....</i>	4
1.2. <i>Valeur des travaux des permis .....</i>	5
1.3. <i>Unités de logements créées.....</i>	6

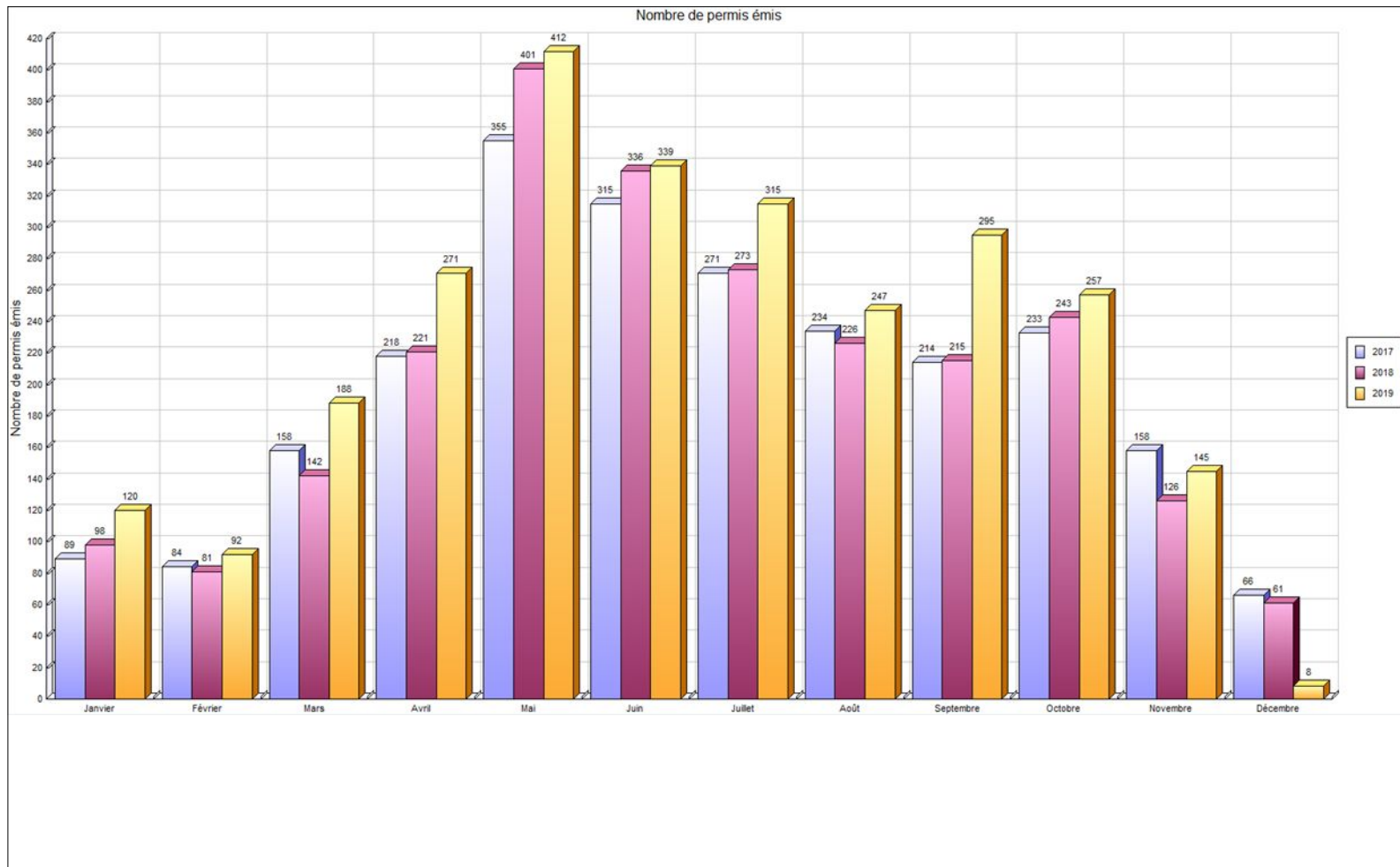

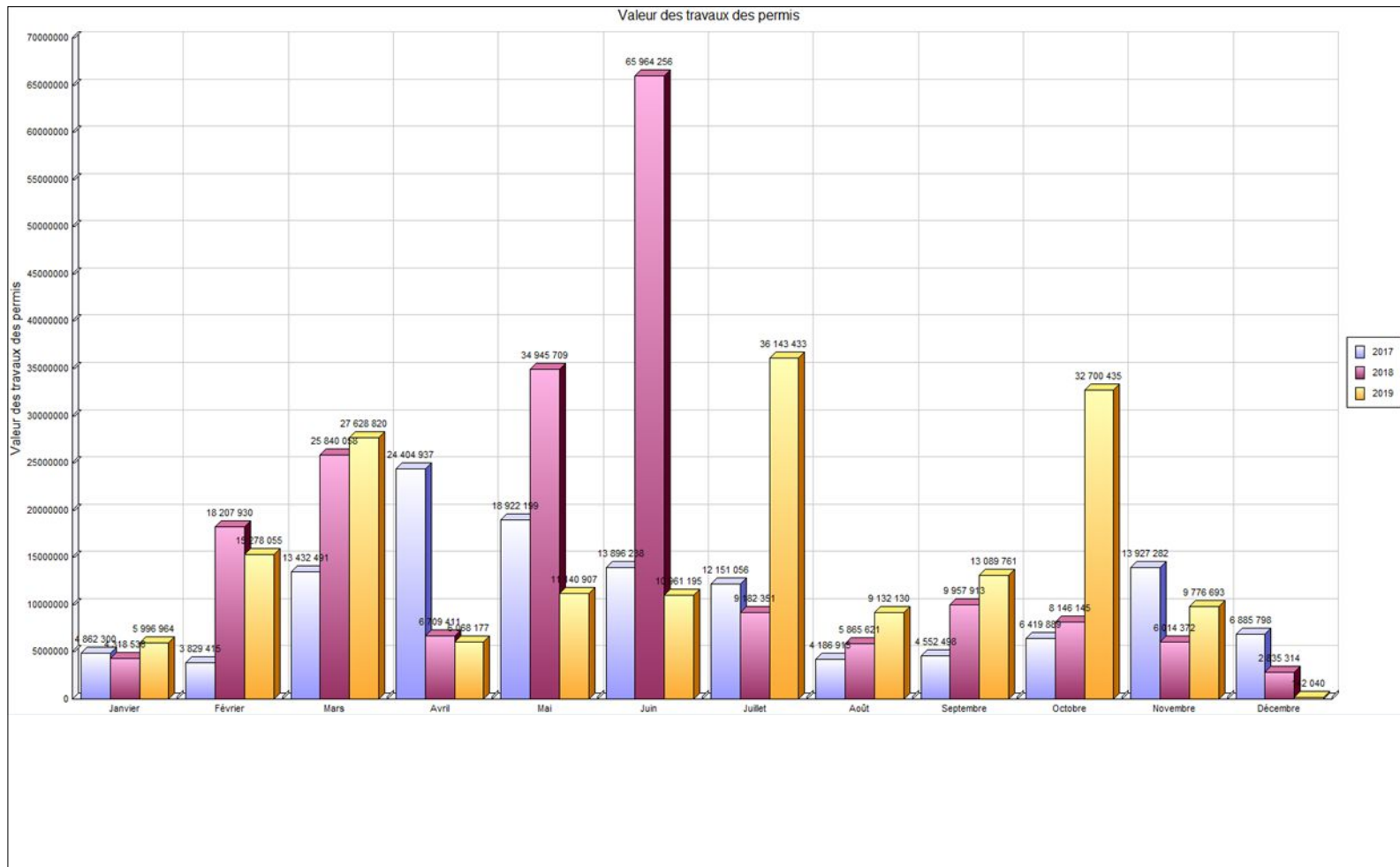

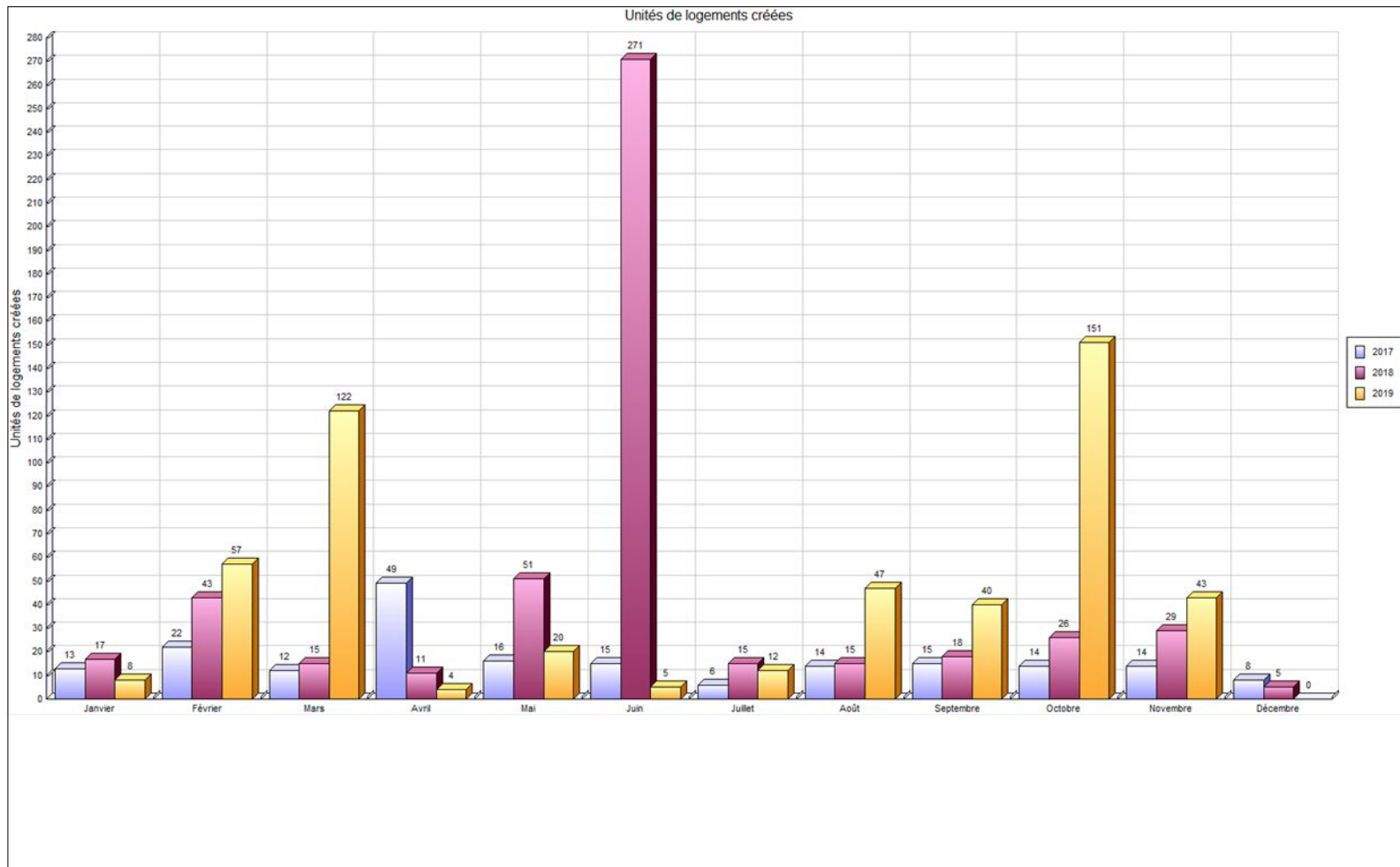

---

**SECTION II** ..... **8**

2.1. *Rapport comparatif par regroupement des types de permis .... 8*



VILLE DE SAINT-HYACINTHE

Analyse par catégorie d'immeuble

	Nbre de permis émis		Valeur		Montant		Nombre de logement	
	2019	2018	2019	2018	2019	2018	2019	2018
<b>Abattage d'arbres</b>								
Résidentiel	29	35	22 900	8 000	805	969	0	0
Industriel	3	2	0	0	80	51	0	0
Institutionnel et gouvernemental	5	5	11 986	110 000	150	129	0	0
Commercial	2	2	100	0	60	52	0	0
Agricole	0	1	0	0	0	25	0	0
Non défini	0	0	0	0	0	0	0	0
Sous-total	<b>39</b>	<b>45</b>	<b>34 986</b>	<b>118 000</b>	<b>1 095</b>	<b>1 226</b>	<b>0</b>	<b>0</b>
<b>Agrandissement de bâtiment</b>								
Résidentiel	46	51	2 203 563	5 209 570	6 053	8 051	0	24
Industriel	7	11	13 550 000	8 558 000	26 050	18 535	0	0
Institutionnel et gouvernemental	2	3	25 508 000	11 274 137	6 321	12 290	0	0
Commercial	4	4	1 130 000	3 527 500	2 938	9 039	4	0
Agricole	1	4	175 000	1 170 350	455	2 984	0	0
Non défini	0	0	0	0	0	0	0	0
Sous-total	<b>60</b>	<b>73</b>	<b>42 566 563</b>	<b>29 739 557</b>	<b>41 817</b>	<b>50 900</b>	<b>4</b>	<b>24</b>
<b>Arrosage</b>								
Résidentiel	147	119	0	0	7 920	6 086	0	0
Industriel	0	0	0	0	0	0	0	0
Institutionnel et gouvernemental	4	2	0	0	165	52	0	0
Commercial	3	0	0	0	165	0	0	0
Agricole	0	0	0	0	0	0	0	0
Non défini	0	0	0	0	0	0	0	0
Sous-total	<b>154</b>	<b>121</b>	<b>0</b>	<b>0</b>	<b>8 250</b>	<b>6 138</b>	<b>0</b>	<b>0</b>



	Nbre de permis émis		Valeur		Montant		Nombre de logements	
	2019	2018	2019	2018	2019	2018	2019	2018
<b><i>Bac de récupération de vêtements</i></b>								
Résidentiel	0	0	0	0	0	0	0	0
Industriel	0	0	0	0	0	0	0	0
Institutionnel et gouvernemental	5	8	0	0	0	0	0	0
Commercial	9	9	0	0	0	0	0	0
Agricole	0	0	0	0	0	0	0	0
Non défini	0	0	0	0	0	0	0	0
Sous-total	<b>14</b>	<b>17</b>	0	0	0	0	<b>0</b>	<b>0</b>
<b><i>Bâtiment accessoire / de service</i></b>								
Résidentiel	206	156	2 028 557	1 296 687	12 877	8 894	0	0
Industriel	2	2	45 000	2 092 300	154	5 235	0	0
Institutionnel et gouvernemental	5	5	1 514 100	13 011 042	150	2 591	0	0
Commercial	5	3	63 300	45 500	304	177	0	0
Agricole	13	11	2 104 000	786 503	5 600	2 044	0	0
Non défini	0	0	0	0	0	0	0	0
Sous-total	<b>231</b>	<b>177</b>	5 754 957	17 232 032	19 085	18 941	<b>0</b>	<b>0</b>
<b><i>Bâtiment temporaire</i></b>								
Résidentiel	1	0	0	0	0	0	0	0
Industriel	1	2	2 000	0	210	0	0	0
Institutionnel et gouvernemental	1	0	0	0	0	0	0	0
Commercial	27	24	251	2 225	6 116	5 292	0	0
Agricole	0	0	0	0	0	0	0	0
Non défini	0	0	0	0	0	0	0	0
Sous-total	<b>30</b>	<b>26</b>	2 251	2 225	6 326	5 292	<b>0</b>	<b>0</b>

	Nbre de permis émis		Valeur		Montant		Nombre de logements	
	2019	2018	2019	2018	2019	2018	2019	2018
<b><i>Captage des eaux souterraines (Puits)</i></b>								
Résidentiel	8	6	50 645	31 000	400	300	0	0
Industriel	0	0	0	0	0	0	0	0
Institutionnel et gouvernemental	0	0	0	0	0	0	0	0
Commercial	0	1	0	0	0	50	0	0
Agricole	2	0	25 000	0	100	0	0	0
Non défini	0	0	0	0	0	0	0	0
Sous-total	<b>10</b>	<b>7</b>	<b>75 645</b>	<b>31 000</b>	<b>500</b>	<b>350</b>	<b>0</b>	<b>0</b>
<b><i>Changement d'usage ou de destination</i></b>								
Résidentiel	11	11	0	2 000	1 094	1 097	0	0
Industriel	13	11	0	0	1 411	857	0	0
Institutionnel et gouvernemental	2	2	0	2 500	110	214	0	0
Commercial	84	79	107 000	62 000	7 078	5 998	0	0
Agricole	0	0	0	0	0	0	0	0
Non défini	0	0	0	0	0	0	0	0
Sous-total	<b>110</b>	<b>103</b>	<b>107 000</b>	<b>66 500</b>	<b>9 693</b>	<b>8 165</b>	<b>0</b>	<b>0</b>
<b><i>Clôture</i></b>								
Résidentiel	120	110	391 066	319 512	6 057	5 574	0	0
Industriel	1	3	20 000	17 739	52	150	0	0
Institutionnel et gouvernemental	2	3	6 000	55 455	100	228	0	0
Commercial	1	8	750	29 660	50	400	0	0
Agricole	1	0	800	0	50	0	0	0
Non défini	0	0	0	0	0	0	0	0
Sous-total	<b>125</b>	<b>124</b>	<b>418 616</b>	<b>422 366</b>	<b>6 309</b>	<b>6 351</b>	<b>0</b>	<b>0</b>

	Nbre de permis émis		Valeur		Montant		Nombre de logements	
	2019	2018	2019	2018	2019	2018	2019	2018
<b>Système géothermie</b>								
Résidentiel	1	0	12 000	0	50	0	0	0
Industriel	0	0	0	0	0	0	0	0
Institutionnel et gouvernemental	1	0	394 000	0	1 024	0	0	0
Commercial	0	0	0	0	0	0	0	0
Agricole	0	0	0	0	0	0	0	0
Non défini	0	0	0	0	0	0	0	0
Sous-total	<b>2</b>	<b>0</b>	406 000	0	1 074	0	<b>0</b>	<b>0</b>
<b>Construction Nouvelle</b>								
Résidentiel	113	77	77 445 081	74 492 303	84 373	53 939	496	441
Industriel	3	3	3 600 000	7 650 000	8 060	12 168	0	0
Institutionnel et gouvernemental	0	3	0	13 000 000	0	7 524	0	0
Commercial	5	3	4 050 000	11 800 000	10 530	12 090	0	34
Agricole	2	1	4 000 000	140 000	7 600	357	0	0
Non défini	0	0	0	0	0	0	0	0
Sous-total	<b>123</b>	<b>87</b>	89 095 081	107 082 303	110 563	86 077	<b>496</b>	<b>475</b>
<b>Conteneur d'entreposage</b>								
Résidentiel	0	0	0	0	0	0	0	0
Industriel	1	0	0	0	320	0	0	0
Institutionnel et gouvernemental	0	0	0	0	0	0	0	0
Commercial	0	0	0	0	0	0	0	0
Agricole	0	0	0	0	0	0	0	0
Non défini	0	0	0	0	0	0	0	0
Sous-total	<b>1</b>	<b>0</b>	0	0	320	0	<b>0</b>	<b>0</b>

	Nbre de permis émis		Valeur		Montant		Nombre de logements	
	2019	2018	2019	2018	2019	2018	2019	2018
<b><i>Déplacement d'une construction</i></b>								
Résidentiel	1	4	13 000	200	50	200	0	0
Industriel	0	0	0	0	0	0	0	0
Institutionnel et gouvernemental	0	0	0	0	0	0	0	0
Commercial	0	0	0	0	0	0	0	0
Agricole	0	0	0	0	0	0	0	0
Non défini	0	0	0	0	0	0	0	0
Sous-total	<b>1</b>	<b>4</b>	<b>13 000</b>	<b>200</b>	<b>50</b>	<b>200</b>	<b>0</b>	<b>0</b>
<b><i>Démolition</i></b>								
Résidentiel	59	47	663 223	184 642	2 619	2 514	0	0
Industriel	2	2	77 000	45 000	245	306	0	0
Institutionnel et gouvernemental	0	2	0	112 250	0	286	0	0
Commercial	9	3	427 985	98 888	1 251	162	0	0
Agricole	3	4	105 000	11 000	310	200	0	0
Non défini	0	0	0	0	0	0	0	0
Sous-total	<b>73</b>	<b>58</b>	<b>1 273 208</b>	<b>451 780</b>	<b>4 425</b>	<b>3 469</b>	<b>0</b>	<b>0</b>
<b><i>Enseigne</i></b>								
Résidentiel	8	5	9 660	1 258	400	200	0	0
Industriel	15	18	103 898	123 746	923	889	0	0
Institutionnel et gouvernemental	4	8	15 653	90 275	100	479	0	0
Commercial	72	95	425 080	699 097	4 146	5 516	0	0
Agricole	3	0	109 325	0	326	0	0	0
Non défini	0	0	0	0	0	0	0	0
Sous-total	<b>102</b>	<b>126</b>	<b>663 616</b>	<b>914 376</b>	<b>5 895</b>	<b>7 083</b>	<b>0</b>	<b>0</b>

	Nbre de permis émis		Valeur		Montant		Nombre de logements	
	2019	2018	2019	2018	2019	2018	2019	2018
<b>Installation septique</b>								
Résidentiel	4	11	51 000	122 000	150	550	0	0
Industriel	0	0	0	0	0	0	0	0
Institutionnel et gouvernemental	0	0	0	0	0	0	0	0
Commercial	0	1	0	8 800	0	50	0	0
Agricole	4	2	32 000	11 000	200	100	0	0
Non défini	0	0	0	0	0	0	0	0
Sous-total	<b>8</b>	<b>14</b>	<b>83 000</b>	<b>141 800</b>	<b>350</b>	<b>700</b>	<b>0</b>	<b>0</b>
<b>Lavethon</b>								
Résidentiel	0	0	0	0	0	0	0	0
Industriel	0	0	0	0	0	0	0	0
Institutionnel et gouvernemental	1	2	0	0	0	0	0	0
Commercial	0	0	0	0	0	0	0	0
Agricole	0	0	0	0	0	0	0	0
Non défini	0	0	0	0	0	0	0	0
Sous-total	<b>1</b>	<b>2</b>	<b>0</b>	<b>0</b>	<b>0</b>	<b>0</b>	<b>0</b>	<b>0</b>
<b>Muret</b>								
Résidentiel	10	2	105 878	22 000	526	106	0	0
Industriel	0	0	0	0	0	0	0	0
Institutionnel et gouvernemental	0	0	0	0	0	0	0	0
Commercial	0	0	0	0	0	0	0	0
Agricole	0	0	0	0	0	0	0	0
Non défini	0	0	0	0	0	0	0	0
Sous-total	<b>10</b>	<b>2</b>	<b>105 878</b>	<b>22 000</b>	<b>526</b>	<b>106</b>	<b>0</b>	<b>0</b>

	Nbre de permis émis		Valeur		Montant		Nombre de logements	
	2019	2018	2019	2018	2019	2018	2019	2018
<b>Opération - Deux générations / Bi-génération (Renouvellement)</b>								
Résidentiel	56	53	0	0	23 925	21 800	0	0
Industriel	0	0	0	0	0	0	0	0
Institutionnel et gouvernemental	0	0	0	0	0	0	0	0
Commercial	0	0	0	0	0	0	0	0
Agricole	0	0	0	0	0	0	0	0
Non défini	0	0	0	0	0	0	0	0
Sous-total	<b>56</b>	<b>53</b>	0	0	23 925	21 800	<b>0</b>	<b>0</b>
<b>Piscine</b>								
Résidentiel	136	159	1 716 183	1 635 731	8 088	9 034	0	0
Industriel	0	0	0	0	0	0	0	0
Institutionnel et gouvernemental	0	0	0	0	0	0	0	0
Commercial	0	0	0	0	0	0	0	0
Agricole	0	0	0	0	0	0	0	0
Non défini	0	0	0	0	0	0	0	0
Sous-total	<b>136</b>	<b>159</b>	1 716 183	1 635 731	8 088	9 034	<b>0</b>	<b>0</b>
<b>Réparation d'une construction</b>								
Résidentiel	5	6	12 600	24 300	100	150	0	0
Industriel	0	0	0	0	0	0	0	0
Institutionnel et gouvernemental	2	1	351 682	328 073	50	156	0	0
Commercial	2	2	38 000	7 150	65	100	0	0
Agricole	0	0	0	0	0	0	0	0
Non défini	0	0	0	0	0	0	0	0
Sous-total	<b>9</b>	<b>9</b>	402 282	359 523	215	406	<b>0</b>	<b>0</b>

	Nbre de permis émis		Valeur		Montant		Nombre de logements	
	2019	2018	2019	2018	2019	2018	2019	2018
<b><i>Raccordement services d'aqueduc et d'égouts</i></b>								
Résidentiel	223	157	0	0	17 344	12 093	0	0
Industriel	8	8	0	0	872	768	0	0
Institutionnel et gouvernemental	2	2	0	0	194	192	0	0
Commercial	10	15	0	0	969	961	0	0
Agricole	3	1	0	0	291	96	0	0
Non défini	0	0	0	0	0	0	0	0
Sous-total	<b>246</b>	<b>183</b>	<b>0</b>	<b>0</b>	<b>19 670</b>	<b>14 110</b>	<b>0</b>	<b>0</b>
<b><i>Transformation / Rénovation de bâtiment</i></b>								
Résidentiel	672	600	14 236 464	10 402 892	48 347	38 375	8	17
Industriel	17	22	7 874 000	4 657 869	14 682	8 445	0	0
Institutionnel et gouvernemental	13	16	4 664 723	12 819 919	9 404	21 227	0	0
Commercial	96	97	6 569 064	9 867 596	16 839	26 692	1	0
Agricole	4	3	396 500	742 422	1 083	1 930	0	0
Non défini	0	0	0	0	0	0	0	0
Sous-total	<b>802</b>	<b>738</b>	<b>33 740 751</b>	<b>38 490 698</b>	<b>90 355</b>	<b>96 669</b>	<b>9</b>	<b>17</b>
<b><i>Stationnement</i></b>								
Résidentiel	4	11	31 500	403 525	200	1 343	0	0
Industriel	6	0	564 093	0	1 194	0	0	0
Institutionnel et gouvernemental	1	2	250 000	777 500	0	1 020	0	0
Commercial	5	3	754 000	96 000	1 994	304	0	0
Agricole	0	0	0	0	0	0	0	0
Non défini	0	0	0	0	0	0	0	0
Sous-total	<b>16</b>	<b>16</b>	<b>1 599 593</b>	<b>1 277 025</b>	<b>3 388</b>	<b>2 667</b>	<b>0</b>	<b>0</b>

	Nbre de permis émis		Valeur		Montant		Nombre de logements	
	2019	2018	2019	2018	2019	2018	2019	2018
<b><i>Terrasse saisonnière</i></b>								
Résidentiel	0	0	0	0	0	0	0	0
Industriel	0	0	0	0	0	0	0	0
Institutionnel et gouvernemental	0	0	0	0	0	0	0	0
Commercial	13	15	0	0	2 730	3 060	0	0
Agricole	0	0	0	0	0	0	0	0
Non défini	0	0	0	0	0	0	0	0
Sous-total	<b>13</b>	<b>15</b>	0	0	2 730	3 060	<b>0</b>	<b>0</b>
<b><i>Travaux dans l'emprise de rue - Sciage de bordures et trottoirs</i></b>								
Résidentiel	22	26	0	0	6 537	5 159	0	0
Industriel	0	0	0	0	0	0	0	0
Institutionnel et gouvernemental	0	0	0	0	0	0	0	0
Commercial	2	1	0	0	636	431	0	0
Agricole	0	0	0	0	0	0	0	0
Non défini	0	0	0	0	0	0	0	0
Sous-total	<b>24</b>	<b>27</b>	0	0	7 173	5 590	<b>0</b>	<b>0</b>
<b><i>Travaux dans l'emprise de rue - Réfection de bordures et trottoirs</i></b>								
Résidentiel	3	0	0	0	7 830	0	0	0
Industriel	0	0	0	0	0	0	0	0
Institutionnel et gouvernemental	0	0	0	0	0	0	0	0
Commercial	0	0	0	0	0	0	0	0
Agricole	1	0	0	0	3 852	0	0	0
Non défini	0	0	0	0	0	0	0	0
Sous-total	<b>4</b>	<b>0</b>	0	0	11 682	0	<b>0</b>	<b>0</b>



	Nbre de permis émis		Valeur		Montant		Nombre de logements	
	2019	2018	2019	2018	2019	2018	2019	2018
<b>Travaux dans l'emprise de rue</b>								
Résidentiel	43	28	0	0	3 979	2 394	0	0
Industriel	6	8	0	0	638	684	0	0
Institutionnel et gouvernemental	1	2	0	0	91	171	0	0
Commercial	6	7	0	0	604	656	0	0
Agricole	3	0	0	0	274	0	0	0
Non défini	0	0	0	0	0	0	0	0
Sous-total	<b>59</b>	<b>45</b>	0	0	5 586	3 905	<b>0</b>	<b>0</b>
<b>Travaux sur la rive / Littoral / Plaine inondable</b>								
Résidentiel	1	2	0	500	50	101	0	0
Industriel	0	0	0	0	0	0	0	0
Institutionnel et gouvernemental	0	0	0	0	0	0	0	0
Commercial	0	0	0	0	0	0	0	0
Agricole	0	0	0	0	0	0	0	0
Non défini	0	0	0	0	0	0	0	0
Sous-total	<b>1</b>	<b>2</b>	0	500	50	101	<b>0</b>	<b>0</b>
<b>Utilisation de l'emprise de rue et équipements municipaux</b>								
Résidentiel	135	96	0	0	17 204	10 933	0	0
Industriel	11	19	0	0	1 881	4 514	0	0
Institutionnel et gouvernemental	15	24	0	0	2 246	9 314	0	0
Commercial	47	41	0	0	9 593	17 653	0	0
Agricole	0	0	0	0	0	0	0	0
Non défini	0	0	0	0	0	0	0	0
Sous-total	<b>208</b>	<b>180</b>	0	0	30 924	42 414	<b>0</b>	<b>0</b>

	Nbre de permis émis		Valeur		Montant		Nombre de logements	
	2019	2018	2019	2018	2019	2018	2019	2018
<b>Vente de garage/Bazar</b>								
Résidentiel	16	5	0	0	880	260	0	0
Industriel	0	0	0	0	0	0	0	0
Institutionnel et gouvernemental	4	4	0	0	0	0	0	0
Commercial	0	0	0	0	0	0	0	0
Agricole	0	0	0	0	0	0	0	0
Non défini	0	0	0	0	0	0	0	0
Sous-total	<b>20</b>	<b>9</b>	0	0	880	260	<b>0</b>	<b>0</b>
<b>Vente temporaire / Saisonnière</b>								
Résidentiel	0	0	0	0	0	0	0	0
Industriel	0	0	0	0	0	0	0	0
Institutionnel et gouvernemental	0	0	0	0	0	0	0	0
Commercial	1	1	0	0	210	204	0	0
Agricole	0	0	0	0	0	0	0	0
Non défini	0	0	0	0	0	0	0	0
Sous-total	<b>1</b>	<b>1</b>	0	0	210	204	<b>0</b>	<b>0</b>
<b>GRAND TOTAL</b>	<b>2 689</b>	<b>2 423</b>	<b>178 058 610</b>	<b>197 987 616</b>	<b>421 153</b>	<b>395 216</b>	<b>509</b>	<b>516</b>

---

<b>SECTION III .....</b>	<b>20</b>
3.1. <i>Analyse par catégorie d'immeuble .....</i>	20



VILLE DE SAINT-HYACINTHE

Analyse par catégorie d'immeuble

	Nbre de permis émis		Valeur		Montant		Nombre d'immeuble	
	2019	2018	2019	2018			2019	2018
<b>Résidentiel</b>								
Unifamiliale isolée	1 269	1 129	20 551 283	19 671 452	106 545	87 777	31	38
Unifamiliale jumelée	153	137	5 391 082	2 667 136	16 953	10 765	23	10
Unifamiliale en rangée	32	22	2 903 848	66 447	2 839	1 215	4	0
Bifamiliale isolée	161	145	1 711 989	2 868 011	10 009	11 409	3	7
Bifamiliale jumelée	8	4	32 200	0	458	208	0	0
Bifamiliale en rangée	2	0	0	0	110	0	0	0
Trifamiliale isolée	90	44	7 508 438	3 267 923	14 936	7 438	45	26
Trifamiliale jumelée	2	0	9 200	0	141	0	0	0
Trifamiliale en rangée	3	0	15 000	0	150	0	0	0
Résidence 4 logis isolés	51	57	3 165 743	4 025 675	6 719	8 095	17	28
Résidence 4 logis jumelés	4	3	12 058	0	215	156	0	0
Résidence 4 logis en rangée	1	0	0	0	97	0	0	0
Résidence: 5-6 logis isolés	90	62	15 220 271	6 469 784	28 512	10 939	117	45
Résidence : 5-6 logis jumelés	5	1	0	27 355	275	70	0	0
Résidence : 7-8 logis isolés	14	31	6 032 000	3 437 075	5 988	5 715	42	14
Résidence : 7-8 logis jumelés	2	0	0	0	110	0	0	0
Résidence : 9 logis et plus variés	49	48	35 385 440	51 241 062	39 627	27 606	221	314
Résidence communautaire : 1-6 chambres	0	2	0	5 500	0	181	0	0
Résidence communautaire : 7-16 chambres	1	3	50 000	4 500	130	207	0	0
Résidence communautaire : 17-24 chambres	0	7	0	120 100	0	520	0	0
Résidence communautaire : 25 chambres et plus	1	10	20 000	94 300	52	1 026	0	0
Maison mobile	19	9	367 564	55 100	1 573	450	1	0
Résidence saisonnière (chalet)	0	1	0	0	0	131	0	0
Résidence deux générations	33	34	0	0	14 355	14 392	0	0
<b>Résidentiel</b>	<b>88</b>	<b>21</b>	<b>576 704</b>	<b>115 700</b>	<b>7 909</b>	<b>1 235</b>	<b>0</b>	<b>0</b>

	Nbre de permis émis		Valeur		Montant		Nombre d'immeuble	
	2019	2018	2019	2018			2019	2018
Industrie à incidences moyennes à fortes	0	2	0	0	0	182	0	0
Résidence mixte	0	1	0	0	0	96	0	0
Commerce associable à la résidence	1	0	500	0	50	0	0	0
Commerce et bureaux non structurants	1	1	40 000	19 000	104	50	0	0
Institutionnel	0	3	0	0	0	257	0	0
<b>Total Résidentiel :</b>	<b>2 080</b>	<b>1 777</b>	<b>98 993 320</b>	<b>94 156 120</b>	<b>257 858</b>	<b>190 120</b>	<b>504</b>	<b>482</b>
<b>Industriel</b>								
Unifamiliale isolée	1	0	0	0	97	0	0	0
Unifamiliale jumelée	2	0	0	0	188	0	0	0
Résidentiel	2	0	0	0	188	0	0	0
Industriel	49	55	8 027 391	4 160 354	23 077	11 502	0	0
Industrie à incidences faibles	22	28	5 407 000	10 122 000	14 919	18 869	0	0
Industrie à incidences moyennes à fortes	14	14	2 946 600	3 242 300	7 462	10 272	0	0
Industrie agroalimentaire à incidences faibles	2	8	5 000	4 945 000	100	11 281	0	0
Industries agroalimentaires à incidences moyennes à fortes	2	0	250 000	0	741	0	0	0
Industrie de hautes technologies	2	6	9 200 000	675 000	10 000	678	0	0
<b>Total Industriel :</b>	<b>96</b>	<b>111</b>	<b>25 835 991</b>	<b>23 144 654</b>	<b>56 773</b>	<b>52 602</b>	<b>0</b>	<b>0</b>
<b>Institutionnel et gouvernemental</b>								
Résidentiel	1	0	0	0	91	0	0	0
Commerce et bureaux non structurants	1	0	0	0	91	0	0	0
Récréatif extensif (Incidence sur le milieu)	1	1	20 000	0	0	0	0	0
Récréatif intensif (grands espaces)	0	1	0	20 000	0	51	0	0
Institution non structurante de quartier	5	7	6 000	0	50	138	0	0
Institution non structurante de la Ville	2	6	1 500 000	12 007 200	110	338	0	0
Institution structurante de la région	11	19	25 600 000	12 938 913	7 295	19 517	0	0
Institution structurante de la région - clientèle spéciale	0	1	0	0	0	0	0	0
Institution de services publics	7	2	0	0	243	131	0	0
Institution d'activités complémentaires	0	1	0	0	0	0	0	0
Institutionnel	42	56	5 590 144	26 615 038	12 225	35 698	0	0
<b>Total Institutionnel et gouvernemental</b>	<b>70</b>	<b>94</b>	<b>32 716 144</b>	<b>51 581 151</b>	<b>20 105</b>	<b>55 872</b>	<b>0</b>	<b>0</b>
<b>Commercial</b>								

	Nbre de permis émis		Valeur		Montant		Nombre d'immeuble	
	2019	2018	2019	2018			2019	2018
Unifamiliale isolée	1	1	0	0	296	0	0	0
Résidence: 5-6 logis isolés	0	1	0	0	0	96	0	0
Résidentiel	6	0	0	0	621	0	0	0
Agriculture et activités agricoles	0	1	0	0	0	131	0	0
Industrie à incidences moyennes à fortes	1	0	0	0	91	0	0	0
Usage commercial et résidentiel mixte	0	1	0	0	0	86	0	0
Résidence mixte	42	21	1 510 550	7 639 650	7 633	16 195	5	34
Commerce de quartier	2	0	0	0	110	0	0	0
Commerce et bureaux non structurants	80	74	3 864 125	4 766 500	18 175	20 759	0	0
Commerce et bureaux structurants	27	29	2 754 750	6 983 065	9 593	16 506	0	0
Commerce de gros non structurant	9	17	283 000	1 310 800	1 207	4 226	0	0
Commerces aéroportuaires	1	0	3 500	0	50	0	0	0
Commerces autoroutiers	0	1	0	0	0	143	0	0
Commerces agroalimentaires	0	1	0	0	0	0	0	0
Commerces agricoles	1	1	0	200	110	50	0	0
Commercial	233	266	5 149 605	5 544 201	28 391	30 694	0	0
<b>Total Commercial :</b>	403	414	13 565 530	26 244 416	66 278	88 884	5	34
<b>Agricole</b>								
Agricole	25	23	5 340 625	2 685 275	15 328	7 216	0	0
Agriculture et activités agricoles	15	4	1 607 000	176 000	4 811	521	0	0
<b>Total Agricole :</b>	40	27	6 947 625	2 861 275	20 140	7 737	0	0
<b>GRAND TOTAL</b>	<b>2 689</b>	<b>2 423</b>	<b>178 058 610</b>	<b>197 987 616</b>	<b>421 153</b>	<b>395 216</b>	<b>509</b>	<b>516</b>

---

<b>SECTION IV .....</b>	<b>24</b>
4.1. <i>Rapport comparatif par catégorie d'immeuble.....</i>	24
4.2. <i>Rapport comparatif par district électoral du mois d'août 2019.....</i>	26



Regroupement / Type de permis	novembre 2019				Cumulatif au 30 novembre 2019				novembre 2018				Cumulatif au 30 novembre 2018			
	Log. Créés	Émis	Valeur	Montant	Log. Créés	Émis	Valeur	Montant	Log. Créés	Émis	Valeur	Montant	Log. Créés	Émis	Valeur	Montant
Système géothermie						2	406 000,00	1 074,40								
<b>Total</b>						2	406 000,00	1 074,40								
<b>Urbanisme</b>																
Abattage d'arbres		4	15 386,00	120,00		39	34 986,00	1 095,00		3		78,00		42	118 000,00	1 149,00
Agrandissement de bâtiment		1	128 159,00	333,21	4	60	42 566 563,00	41 816,86		5	1 389 850,00	3 590,29	21	70	29 159 557,00	49 283,38
Arrosage						154		8 250,00						121		6 138,36
Bac de récupération de vêtements						14				2				17		
Bâtiment accessoire / de service		5	241 400,00	746,00		231	5 754 957,00	19 084,60		5	110 000,00	328,50		173	17 221 532,00	18 741,23
Bâtiment temporaire		1		210,00		30	2 251,00	6 326,00		1		204,00		26	2 225,00	5 292,00
Captage des eaux souterraines (Puits)		1	10 000,00	50,00		10	75 645,00	500,00						7	31 000,00	350,00
Changement d'usage ou de destination				660,00		110	107 000,00	9 692,84		15		963,90		98	66 500,00	7 843,82
Clôture		5	74 000,00	382,00		125	418 616,00	6 309,00		4	59 100,00	277,50		122	412 711,00	6 251,06
Construction Nouvelle	42	15	7 930 000,00	14 758,20	496	123	89 095 081,00	110 562,90	28	3	2 360 000,00	4 045,85	475	87	107 082 303,00	86 076,57
Conteneur d'entreposage						1		320,00								
Démolition		7	390 983,00	1 131,32		73	1 273 208,00	4 424,62		4	108 292,00	163,41		57	451 780,00	3 418,56
Déplacement d'une construction						1	13 000,00	50,00						4	200,00	200,00
Enseigne		10	176 854,00	814,00		101	662 616,00	5 845,25		7	64 039,00	402,00		120	906 517,00	6 783,18
Installation septique						8	83 000,00	350,00						13	136 800,00	650,00
Lavethon						1								2		
Muret		1	25 778,00	67,02		10	105 878,00	526,22		1		50,00		2	22 000,00	106,10
Opération - Deux générations / Bi-génération (Renouvellement)		1		217,50		56		23 925,00		1		211,65		52		21 588,30
Piscine		1	38 000,00	98,80		136	1 716 183,00	8 088,02		2	42 000,00	135,43		158	1 634 531,00	8 983,87
Réparation d'une construction						9	402 282,00	215,00		1	8 000,00	50,00		8	356 523,00	405,74
Stationnement						16	1 599 593,00	3 388,43		1	6 000,00	50,00		15	1 276 925,00	2 616,50
Terrasse saisonnière						13		2 730,00						15		3 060,00
Transformation / Rénovation de bâtiment	1	27	746 133,00	2 385,12	9	799	33 599 711,00	89 929,81	1	49	1 867 091,00	5 807,44	15	716	36 272 698,00	90 560,08
Travaux sur la rive / Littoral / Plaine inondable						1		50,00						2	500,00	101,00



Regroupement / Type de permis	novembre 2019				Cumulatif au 30 novembre 2019				novembre 2018				Cumulatif au 30 novembre 2018			
	Log. Créés	Émis	Valeur	Montant	Log. Créés	Émis	Valeur	Montant	Log. Créés	Émis	Valeur	Montant	Log. Créés	Émis	Valeur	Montant
Vente de garage/Bazar						20		880,00						8		260,10
Vente temporaire / Saisonnière		1		210,00		1		210,00		1		204,00		1		204,00
<b>Total</b>	43	88	9 776 693,00	22 183,17	509	2 142	177 510 570,00	344 569,55	29	105	6 014 372,00	16 561,97	511	1 936	195 152 302,00	320 062,85
<b>Travaux publics</b>																
Raccordement services d'aqueduc et d'égouts		26		2 131,80		245		19 572,96		10		672,42		180		13 822,08
Travaux dans l'emprise de rue		9		877,80		58		5 494,80		3		256,50		45		3 904,50
Travaux dans l'emprise de rue - Sciage de bordures et trottoirs		3		627,88		24		7 172,69						27		5 589,60
Travaux dans l'emprise de rue - Réfection de bordures et trottoir						4		11 682,25								
Utilisation de l'emprise de rue et équipements municipaux		19		3 271,80		206		30 490,50		8		1 328,10		174		38 366,70
<b>Total</b>		57		6 909,28		537		74 413,20		21		2 257,02		426		61 682,88
<b>Grand total</b>	43	145	9 776 693,00	29 092,45	509	2 681	177 916 570,00	420 057,15	29	126	6 014 372,00	18 818,99	511	2 362	195 152 302,00	381 745,73



**Rapport comparatif pour l'intervalle du 01/11/2019 au 30/11/2019**

VILLE DE SAINT-HYACINTHE

	Du 01/11/2019 au 30/11/2019				Du 01/11/2018 au 30/11/2018			
<b>District électoral: Sainte-Rosalie</b>								
Type permis	* Créés	Émis	Valeur	Montant	* Créés	Émis	Valeur	Montant
Abattage d'arbres		1	400,00	30,00				
Agrandissement de bâtiment						1	240 350,00	612,89
Bâtiment accessoire / de service						2	3 000,00	100,00
Captage des eaux souterraines (Puits)		1	10 000,00	50,00				
Clôture		1	70 000,00	182,00		1	2 000,00	50,00
Construction Nouvelle	18	3	1 500 000,00	2 781,00				
Piscine						2	42 000,00	135,43
Raccordement services d'aqueduc et d'égouts		2				1		
Transformation / Rénovation de bâtiment		3	35 000,00	152,00		4	23 040,00	200,00
Travaux dans l'emprise de rue		1		148,20				
Utilisation de l'emprise de rue et équipements municipaux						1		285,00
Lotissement								
<b>Total:</b>	<b>18</b>	<b>12</b>	<b>1 615 400,00</b>	<b>3 343,20</b>		<b>12</b>	<b>310 390,00</b>	<b>1 383,32</b>

<b>District électoral: Cascades</b>								
Type permis	* Créés	Émis	Valeur	Montant	* Créés	Émis	Valeur	Montant
Abattage d'arbres		1	9 986,00	30,00		1		26,00
Agrandissement de bâtiment						1	898 000,00	2 289,90
Changement d'usage ou de destination		2		110,00		2		
Clôture						2	51 500,00	177,50
Démolition		1	275 000,00	715,00		1	50 000,00	
Enseigne		2	590,00	100,00				
Raccordement services d'aqueduc et d'égouts		2		193,80		1		96,06

	Du 01/11/2019 au 30/11/2019				Du 01/11/2018 au 30/11/2018			
<i>Transformation / Rénovation de bâtiment</i>		3	36 000,00	150,00	1	5	43 950,00	150,00
<i>Utilisation de l'emprise de rue et équipements municipaux</i>		6		1 128,60		1		85,50
<i>Lotissement</i>								
<b>Total:</b>		<b>17</b>	<b>321 576,00</b>	<b>2 427,40</b>	<b>1</b>	<b>14</b>	<b>1 043 450,00</b>	<b>2 824,96</b>

District électoral: Hertel-Notre-Dame								
Type permis	* Créés	Émis	Valeur	Montant	* Créés	Émis	Valeur	Montant
<i>Abattage d'arbres</i>		1	5 000,00	30,00		1		26,00
<i>Construction Nouvelle</i>	7	2	1 060 000,00	1 252,00	6	1	600 000,00	901,70
<i>Muret</i>						1		50,00
<i>Opération - Deux générations / Bi-génération (Renouvellement)</i>						1		211,65
<i>Raccordement services d'aqueduc et d'égouts</i>		1		96,90		1		96,06
<i>Transformation / Rénovation de bâtiment</i>		3	53 997,00	165,00		6	241 166,00	710,00
<i>Travaux dans l'emprise de rue</i>						1		85,50
<i>Utilisation de l'emprise de rue et équipements municipaux</i>						2		216,60
<i>Lotissement</i>								
<b>Total:</b>	<b>7</b>	<b>7</b>	<b>1 118 997,00</b>	<b>1 543,90</b>	<b>6</b>	<b>14</b>	<b>841 166,00</b>	<b>2 297,51</b>

District électoral: Yamaska								
Type permis	* Créés	Émis	Valeur	Montant	* Créés	Émis	Valeur	Montant
<i>Changement d'usage ou de destination</i>						3		107,10
<i>Clôture</i>						1	5 600,00	50,00
<i>Construction Nouvelle</i>		1	750 000,00	1 950,00				
<i>Démolition</i>		1	8 000,00	50,00				
<i>Enseigne</i>						1	2 000,00	50,00
<i>Raccordement services d'aqueduc et d'égouts</i>						3		288,18
<i>Stationnement</i>						1	6 000,00	50,00
<i>Transformation / Rénovation de bâtiment</i>		2	13 810,00	100,00		6	35 700,00	300,00
<i>Travaux dans l'emprise de rue</i>						1		85,50
<i>Utilisation de l'emprise de rue et équipements municipaux</i>		3		421,80		1		85,50

	Du 01/11/2019 au 30/11/2019				Du 01/11/2018 au 30/11/2018			
<i>Lotissement</i>								
<b>Total:</b>		<b>7</b>	<b>771 810,00</b>	<b>2 521,80</b>		<b>17</b>	<b>49 300,00</b>	<b>1 016,28</b>

District électoral: Saint-Joseph								
Type permis	* Créés	Émis	Valeur	Montant	* Créés	Émis	Valeur	Montant
<i>Bac de récupération de vêtements</i>						2		
<i>Bâtiment accessoire / de service</i>		2	19 400,00	150,00				
<i>Construction Nouvelle</i>	3	1	400 000,00	597,00				
<i>Raccordement services d'aqueduc et d'égouts</i>		3		290,70				
<i>Transformation / Rénovation de bâtiment</i>		1	26 200,00	68,12		5	73 435,00	295,46
<i>Utilisation de l'emprise de rue et équipements municipaux</i>		2		182,40				
<i>Lotissement</i>								
<b>Total:</b>	<b>3</b>	<b>9</b>	<b>445 600,00</b>	<b>1 288,22</b>		<b>7</b>	<b>73 435,00</b>	<b>295,46</b>

District électoral: La Providence								
Type permis	* Créés	Émis	Valeur	Montant	* Créés	Émis	Valeur	Montant
<i>Abattage d'arbres</i>						1		26,00
<i>Bâtiment accessoire / de service</i>						1	70 000,00	178,50
<i>Clôture</i>		1	3 000,00	50,00				
<i>Construction Nouvelle</i>	6	3	900 000,00	1 370,00	6	1	560 000,00	966,45
<i>Démolition</i>		1	25 000,00	65,00		2	38 292,00	112,41
<i>Enseigne</i>						1	1 839,00	50,00
<i>Muret</i>		1	25 778,00	67,02				
<i>Opération - Deux générations / Bi-générations (Renouvellement)</i>		1		217,50				
<i>Raccordement services d'aqueduc et d'égouts</i>		4		290,70		3		192,12
<i>Transformation / Rénovation de bâtiment</i>		4	10 826,00	200,00		6	59 000,00	301,00
<i>Travaux dans l'emprise de rue</i>		1		91,20				
<i>Utilisation de l'emprise de rue et équipements municipaux</i>		1		91,20		1		85,50
<i>Lotissement</i>								
<b>Total:</b>	<b>6</b>	<b>17</b>	<b>964 604,00</b>	<b>2 442,62</b>	<b>6</b>	<b>16</b>	<b>729 131,00</b>	<b>1 911,98</b>

Du 01/11/2019 au 30/11/2019					Du 01/11/2018 au 30/11/2018			
<b>District électoral: Douville</b>								
Type permis	* Créés	Émis	Valeur	Montant	* Créés	Émis	Valeur	Montant
<i>Agrandissement de bâtiment</i>						2	51 500,00	177,50
<i>Bâtiment accessoire / de service</i>		1	12 000,00	50,00		1	30 000,00	
<i>Changement d'usage ou de destination</i>		2		220,00				
<i>Clôture</i>		2	1 000,00	100,00				
<i>Construction Nouvelle</i>	6	1	760 000,00	958,20				
<i>Démolition</i>		2	64 483,00	201,32				
<i>Enseigne</i>		2	1 750,00	100,00		2	40 000,00	152,00
<i>Raccordement services d'aqueduc et d'égouts</i>		4		290,70		1		
<i>Transformation / Rénovation de bâtiment</i>		3	65 300,00	180,00		1	8 000,00	50,00
<i>Travaux dans l'emprise de rue - Sciage de bordures et trottoirs</i>		1		143,64				
<i>Utilisation de l'emprise de rue et équipements municipaux</i>		2		296,40				
<i>Vente temporaire / Saisonnière</i>		1		210,00		1		204,00
<i>Lotissement</i>								
<b>Total:</b>	<b>6</b>	<b>21</b>	<b>904 533,00</b>	<b>2 750,26</b>		<b>8</b>	<b>129 500,00</b>	<b>583,50</b>

<b>District électoral: Saint-Thomas-d'Aquin</b>								
Type permis	* Créés	Émis	Valeur	Montant	* Créés	Émis	Valeur	Montant
<i>Agrandissement de bâtiment</i>		1	128 159,00	333,21				
<i>Bâtiment accessoire / de service</i>		2	210 000,00	546,00				
<i>Changement d'usage ou de destination</i>		1		110,00		1		107,10
<i>Construction Nouvelle</i>	2	2	560 000,00	650,00	16	1	1 200 000,00	2 177,70
<i>Démolition</i>		1	17 500,00	50,00				
<i>Enseigne</i>		1	140 000,00	364,00				
<i>Piscine</i>		1	38 000,00	98,80				
<i>Raccordement services d'aqueduc et d'égouts</i>		6		581,40				
<i>Transformation / Rénovation de bâtiment</i>		2	25 000,00	100,00		8	670 300,00	1 881,00
<i>Travaux dans l'emprise de rue</i>		4		364,80				
<i>Travaux dans l'emprise de rue - Sciage de bordures et trottoirs</i>		1		384,24				

	Du 01/11/2019 au 30/11/2019				Du 01/11/2018 au 30/11/2018			
<i>Lotissement</i>								
<b>Total:</b>	<b>2</b>	<b>22</b>	<b>1 118 659,00</b>	<b>3 582,45</b>	<b>16</b>	<b>10</b>	<b>1 870 300,00</b>	<b>4 165,80</b>

District électoral: Saint-Sacrement								
Type permis	* Créés	Émis	Valeur	Montant	* Créés	Émis	Valeur	Montant
<i>Abattage d'arbres</i>		1		30,00				
<i>Agrandissement de bâtiment</i>						1	200 000,00	510,00
<i>Changement d'usage ou de destination</i>		2		110,00		5		428,40
<i>Construction Nouvelle</i>		2	2 000 000,00	5 200,00				
<i>Démolition</i>		1	1 000,00	50,00		1	20 000,00	51,00
<i>Enseigne</i>		2	7 575,00	100,00		2	10 200,00	100,00
<i>Raccordement services d'aqueduc et d'égouts</i>		3		290,70				
<i>Réparation d'une construction</i>						1	8 000,00	50,00
<i>Transformation / Rénovation de bâtiment</i>						4	636 000,00	1 666,98
<i>Travaux dans l'emprise de rue</i>		2		182,40				
<i>Utilisation de l'emprise de rue et équipements municipaux</i>		3		877,80				
<i>Lotissement</i>								
<b>Total:</b>		<b>16</b>	<b>2 008 575,00</b>	<b>6 840,90</b>		<b>14</b>	<b>874 200,00</b>	<b>2 806,38</b>

District électoral: Bois-Joli								
Type permis	* Créés	Émis	Valeur	Montant	* Créés	Émis	Valeur	Montant
<i>Bâtiment accessoire / de service</i>						1	7 000,00	50,00
<i>Bâtiment temporaire</i>		1		210,00		1		204,00
<i>Changement d'usage ou de destination</i>		1		110,00		3		214,20
<i>Enseigne</i>		3	26 939,00	150,00				
<i>Transformation / Rénovation de bâtiment</i>		2	325 000,00	845,00		3	75 000,00	203,00
<i>Travaux dans l'emprise de rue - Sciage de bordures et trottoirs</i>		1		100,00				
<i>Lotissement</i>								
<b>Total:</b>		<b>8</b>	<b>351 939,00</b>	<b>1 415,00</b>		<b>8</b>	<b>82 000,00</b>	<b>671,20</b>

	Du 01/11/2019 au 30/11/2019				Du 01/11/2018 au 30/11/2018			
<b>District électoral: Sacré-Coeur</b>								
Type permis	* Créés	Émis	Valeur	Montant	* Créés	Émis	Valeur	Montant
<i>Changement d'usage ou de destination</i>						1		107,10
<i>Clôture</i>		1		50,00				
<i>Enseigne</i>						1	10 000,00	50,00
<i>Raccordement services d'aqueduc et d'égouts</i>		1		96,90				
<i>Transformation / Rénovation de bâtiment</i>	1	4	155 000,00	425,00		1	1 500,00	50,00
<i>Travaux dans l'emprise de rue</i>		1		91,20		1		85,50
<i>Utilisation de l'emprise de rue et équipements municipaux</i>		2		273,60		2		570,00
<i>Lotissement</i>								
<b>Total:</b>	<b>1</b>	<b>9</b>	<b>155 000,00</b>	<b>936,70</b>		<b>6</b>	<b>11 500,00</b>	<b>862,60</b>
<b>Total:</b>	<b>43</b>	<b>145</b>	<b>9 776 693,00</b>	<b>29 092,45</b>	<b>29</b>	<b>126</b>	<b>6 014 372,00</b>	<b>18 818,99</b>

---

**SECTION V - LISTE DES PERMIS GÉNÉRAUX ET CERTIFICATS ÉMIS ..... 33**

5.1.	<i>Catégorie d'immeuble – Agricole.....</i>	33
5.2.	<i>Catégorie d'immeuble – Commercial .....</i>	34
5.3.	<i>Catégorie d'immeuble – Industriel .....</i>	38
5.4.	<i>Catégorie d'immeuble – Institutionnel et gouvernemental.....</i>	41
5.5.	<i>Catégorie d'immeuble – Résidentiel.....</i>	43





## VILLE DE SAINT-HYACINTHE

**Liste des permis généraux et certificats émis**

Permis/ Cert.	Type / Nature / Matricule / Cadastre	Propriétaire/Entrepreneur/Emplacement/ Secteur	Nb. log. Créé(s) / Supprimé(s)	Émission / Début / Fin prévue	Valeur	Montant	Reçu
Permis 2019-02607	Bâtiment accessoire / de service <i>Agricole</i> 4861-71-9542-0-000-0000 6299417,6299395	FERME LAGACE & FILS INC FERME LAGACE & FILS INC CHEMIN DU RAPIDE-PLAT NORD		11/11/2019 21/10/2019 28/10/2019	150 000,00 \$	390,00 \$	201902143

<b>Nombre de logements créés</b>	0
<b>Nombre de logements supprimés</b>	0
<b>Nombre total de permis/cert.:</b>	1
<b>Valeur totale des travaux:</b>	150 000,00 \$
<b>Montant total des coûts:</b>	390,00

*Le total "Nombre de logements créés" ne contient pas le nombre de logements créés des permis révoqués.  
Le total "Nombre de logements supprimés" ne contient pas le nombre de logements supprimés des permis révoqués.  
Le total "Valeur totale des travaux" ne contient pas la valeur des travaux des permis révoqués.*



## VILLE DE SAINT-HYACINTHE

## Liste des permis généraux et certificats émis

Permis/ Cert.	Type / Nature / Matricule / Cadastre	Propriétaire/Entrepreneur/Emplacement/ Secteur	Nb. log. Créé(s) / Supprimé(s)	Émission / Début / Fin prévue	Valeur	Montant	Reçu
Permis 2019-02269	Travaux dans l'emprise de rue <i>Résidentiel</i> 5155-37-5438-0-000-0000 04-128-7	PLACEMENTS RAYNALD RACINE (LES) Bertrand Mathieu Ltée 4425 BOULEVARD LAURIER EST		01/11/2019 01/11/2019 07/11/2019	0,00 \$	148,20 \$	201901886
Certificat 2019-02358	Bâtiment temporaire <i>Commerce et bureaux non structurants</i> 4655-55-0135-0-000-0000 4473715	CENTRES D'ACHATS BEAUWARD LTEE (LES) AUCUN TRAVAUX 3200 BOULEVARD LAFRAMBOISE		20/11/2019 20/11/2019 24/12/2019	0,00 \$	210,00 \$	201901999
Permis 2019-02521 <b>Révoqué</b>	Travaux dans l'emprise de rue - Sciage de bordures et trottoirs <i>Commercial</i> 4556-32-7164-0-000-0000 6226565	TURK ZUBEYDE 5965 5975 BOULEVARD LAFRAMBOISE		07/11/2019 01/11/2019 15/11/2019	0,00 \$	384,24 \$	
Certificat 2019-02523	Enseigne <i>Commerce et bureaux non structurants</i> 4555-33-2348-0-000-0000 3694457	IMMEUBLE 3395 PICARD INC 3395 RUE PICARD		01/11/2019 01/11/2019 29/11/2019	0,00 \$	50,00 \$	201902099
Permis 2019-02549	Transformation / Rénovation de bâtiment <i>Commercial</i> 4854-72-0422-0-000-0000 1297496	GESTION LAMARRE DEROCLETTE INC DRUMCO ÉNERGIE 15265 AVENUE SAINT-LOUIS		01/11/2019 04/11/2019 15/11/2019	26 200,00 \$	68,12 \$	201902097
Permis 2019-02567	Démolition <i>Commercial</i> 4551-46-1803-0-000-0000 1967426	GESTION GRANTHAM INC GESTION GRANTHAM INC 845 AVENUE CREMAZIE		06/11/2019 06/11/2019 15/12/2019	58 200,00 \$	151,32 \$	201902117

Certificat 2019-02571	Changement d'usage ou de destination <i>Commercial</i> 4754-26-3052-0-000-0000 1438444	11479105 CANADA INC  2375 AVENUE SAINTE-ANNE		06/11/2019	0,00 \$	0,00 \$	
Permis 2019-02577	Transformation / Rénovation de bâtiment <i>Résidence mixte</i> 4754-50-0912-0-000-0000 1965705	IMMEUBLES VICTOR SEC CONSTRUCTION FRANCIS PELLETIER INC. 2170 2192 RUE DESSAULLES		06/11/2019 01/08/2019 01/12/2019	20 000,00 \$	50,00 \$	201902134
Permis 2019-02605	Démolition <i>Commercial</i> 5055-87-5642-0-000-0000 3070301	GESTION MORISSETTE (2012) INC EXCAVATION LAFLAMME ET MÉNARD 4020 BOULEVARD LAURIER EST		11/11/2019 12/11/2019 22/11/2019	8 000,00 \$	50,00 \$	201902144
Certificat 2019-02611	Changement d'usage ou de destination <i>Commercial</i> 4451-34-6065-0-000-0000 4286510	LAFORTUNE-RIVEST MICHEL  6480 BOULEVARD LAURIER OUEST		12/11/2019	0,00 \$	110,00 \$	201902152
Certificat 2019-02614	Enseigne <i>Commercial</i> 4853-08-2915-0-000-0000 1439760	VILLE DE SAINT-HYACINTHE CENTRE DES ARTS JULIETTE-LASSONDE 1705 RUE SAINT-ANTOINE		12/11/2019 26/11/2019 24/12/2019	0,00 \$	50,00 \$	201902149
Permis 2019-02632	Utilisation de l'emprise de rue et équipements municipaux <i>Commercial</i> 4754-70-9052-0-000-0000 1439704	BELL CANADA COUVERTURES VICTO 2000 INC. 1775 RUE DESSAULLES		15/11/2019 15/11/2019 28/11/2019	0,00 \$	296,40 \$	201902155
Certificat 2019-02637	Enseigne <i>Commercial</i> 4655-33-9617-0-000-0000 3230864	BEAUWARD IMMOBILIER INC Électricité M D enseignes inc. 3050 BOULEVARD LAFRAMBOISE		19/11/2019 20/11/2019 30/11/2019	15 575,00 \$	50,00 \$	
Certificat 2019-02638	Changement d'usage ou de destination <i>Commercial</i> 4854-10-0469-0-000-0000 1439552	CHU VINH  1355 RUE DES CASCADES		19/11/2019	0,00 \$	0,00 \$	
Permis 2019-02639	Vente temporaire / Saisonnière <i>Commerce et bureaux non structurants</i> 4551-68-2598-0-000-0000 1967131	DEUX FRERES RIVEST SENC (LES)  5205 BOULEVARD LAURIER OUEST		19/11/2019 20/11/2019 22/12/2019	0,00 \$	210,00 \$	201902161

Certificat 2019-02640	Enseigne <i>Commerce et bureaux non structurants</i> 4551-68-2598-0-000-0000 1967131	DEUX FRERES RIVEST SENC (LES)  5205 BOULEVARD LAURIER OUEST		19/11/2019 23/11/2019 23/12/2019	0,00 \$	50,00 \$	201902161
Permis 2019-02641	Construction Nouvelle <i>Commercial</i> 5055-87-5642-0-000-0000 3070301	GESTION MORISSETTE (2012) INC Les Constructions Léo Laplante (995) inc. 4020 BOULEVARD LAURIER EST		19/11/2019 19/11/2019 30/06/2020	750 000,00 \$	1 950,00 \$	201902170
Permis 2019-02644	Démolition <i>Résidence mixte</i> 4853-19-0011-0-000-0000 1439520	9153-2341 QUEBEC INC BERTRAND MATHIEU LTEE 1505 1595 RUE SAINT-ANTOINE	45	19/11/2019 28/11/2019 20/12/2019	275 000,00 \$	715,00 \$	201902172
Certificat 2019-02652	Enseigne <i>Commercial</i> 4556-81-3368-0-000-0000 5073230	114347 CANADA INC ENSEIGNES BARBO INC. 5650 RUE MARTINEAU		20/11/2019 01/12/2019 01/12/2020	140 000,00 \$	364,00 \$	201902185
Permis 2019-02658	Utilisation de l'emprise de rue et équipements municipaux <i>Résidence mixte</i> 4753-98-6799-0-000-0000 1439967	FREGEAU PIERRE Constructions Michel Dufresne 465 483 AVENUE SAINTE-ANNE		21/11/2019 21/11/2019 23/11/2019	0,00 \$	91,20 \$	
Certificat 2019-02659	Enseigne <i>Commercial</i> 4753-88-3362-0-000-0000 1439739	MORIN MARYSE Constructions PM Morin 1910 RUE DES CASCADES		21/11/2019 26/08/2019 29/08/2019	590,00 \$	50,00 \$	
Permis 2019-02660	Transformation / Rénovation de bâtiment <i>Commercial</i> 4753-88-1551-0-000-0000 1439737	IMMEUBLES G F INC (LES) IMMEUBLES G F INC (LES) 1930 RUE DES CASCADES		21/11/2019 22/11/2019 21/12/2019	15 000,00 \$	50,00 \$	201902174
Certificat 2019-02661	Changement d'usage ou de destination <i>Commercial</i> 4753-88-1551-0-000-0000 1439737	IMMEUBLES G F INC (LES)  1930 RUE DES CASCADES		21/11/2019	0,00 \$	110,00 \$	201902174
Certificat 2019-02662	Enseigne <i>Commercial</i> 4655-16-9609-0-000-0000 1700595	GROUPE MARCIL INC ACCESS SIGNS 1280 RUE DANIEL-JOHNSON OUEST		21/11/2019 21/12/2019 21/12/2019	5 000,00 \$	50,00 \$	201902191

Permis 2019-02676	Transformation / Rénovation de bâtiment <i>Commercial</i> 4655-24-7550-0-000-0000 1702734	BEAUWARD IMMOBILIER INC CHAGALI CONSTRUCTION INC. 1365 RUE DANIEL-JOHNSON OUEST		27/11/2019 01/10/2019 10/12/2019	300 000,00 \$	780,00 \$	201902194
Certificat 2019-02677	Changement d'usage ou de destination <i>Commercial</i> 4655-24-7550-0-000-0000 1702734	BEAUWARD IMMOBILIER INC 1365 RUE DANIEL-JOHNSON OUEST		27/11/2019	0,00 \$	110,00 \$	201902194
Certificat 2019-02678	Enseigne <i>Commercial</i> 4655-24-7550-0-000-0000 1702734	BEAUWARD IMMOBILIER INC XÉNON ENSEIGNES & ÉCLAIRAGE 1365 RUE DANIEL-JOHNSON OUEST		27/11/2019 28/11/2019 28/12/2019	6 364,00 \$	50,00 \$	
Certificat 2019-02687	Changement d'usage ou de destination <i>Commercial</i> 4551-17-5719-0-000-0000 1968008	GESTION IMMOBILIERE CUSPIDE INC 5700 BOULEVARD LAURIER OUEST		28/11/2019	0,00 \$	110,00 \$	
Certificat 2019-02688	Enseigne <i>Commercial</i> 4551-17-5719-0-000-0000 1968008	GESTION IMMOBILIERE CUSPIDE INC Électricité M D enseignes inc. 5700 BOULEVARD LAURIER OUEST		29/11/2019	1 750,00 \$	50,00 \$	
Permis 2019-02690	Utilisation de l'emprise de rue et équipements municipaux <i>Commercial</i> 4754-70-9052-0-000-0000 1439704	BELL CANADA COUVERTURES VICTO 2000 INC. 1775 RUE DESSAULLES		29/11/2019 29/11/2019 05/12/2019	0,00 \$	148,20 \$	201902198

<b>Nombre de logements créés</b>	0
<b>Nombre de logements supprimés</b>	45
<b>Nombre total de permis/cert.:</b>	30
<b>Valeur totale des travaux:</b>	1 621 679,00 \$
<b>Montant total des coûts:</b>	6 506,68

*Le total "Nombre de logements créés" ne contient pas le nombre de logements créés des permis révoqués.  
Le total "Nombre de logements supprimés" ne contient pas le nombre de logements supprimés des permis révoqués.  
Le total "Valeur totale des travaux" ne contient pas la valeur des travaux des permis révoqués.*



VILLE DE SAINT-HYACINTHE

Liste des permis généraux et certificats émis

Permis/ Cert.	Type / Nature / Matricule / Cadastre	Propriétaire/Entrepreneur/Emplacement/ Secteur	Nb. log. Créé(s) / Supprimé(s)	Émission / Début / Fin prévue	Valeur	Montant	Reçu
Permis 2019-02566	Raccordement services d'aqueduc et d'égouts <i>Industrie à incidences faibles</i> 4554-17-8946-0-000-0000 2255625	BECTROL INC  4550 AVENUE BEAUDRY		05/11/2019  05/11/2019 08/11/2019	0,00 \$	96,90 \$	201902108
Permis 2019-02579	Construction Nouvelle <i>Industrie à incidences faibles</i> 4453-58-1911-0-000-0000 6337444	9403-7371 QUÉBEC INC CONSTRUCTION LUC LOISELLE 3375 AVENUE BERARD		06/11/2019 07/11/2019 31/12/2019	525 000,00 \$	1 365,00 \$	201902116
Certificat 2019-02589	Abattage d'arbres <i>Industriel</i> 4654-06-1453-0-000-0000 1966604,1966620,1969524	C D M V INC EMONDAGE MASKA 2999 BOULEVARD CHOQUETTE		08/11/2019	0,00 \$	30,00 \$	201902123
Permis 2019-02602	Utilisation de l'emprise de rue et équipements municipaux <i>Industriel</i> 4555-22-8365-0-000-0000 3675478	VITOEUF INC GICLEURS BG INC. 3475 RUE PICARD		11/11/2019	0,00 \$	136,80 \$	201902130
Permis 2019-02621	Utilisation de l'emprise de rue et équipements municipaux <i>Industrie à incidences faibles</i> 5055-44-6924-0-000-0000 2037715	OLYMEL SEC ÉQUATION GROUPE CONSEIL 3250 BOULEVARD LAURIER EST		20/11/2019  20/11/2019 20/11/2019	0,00 \$	136,80 \$	201902167

Permis 2019-02628	Construction Nouvelle <i>Industrie à incidences faibles</i> 4453-58-1911-0-000-0000 6337444	9403-7371 QUÉBEC INC CONSTRUCTION LUC LOISELLE 3375 AVENUE BERARD		14/11/2019 01/11/2019 16/12/2019	1 475 000,00 \$	3 835,00 \$	201902158
Certificat 2019-02629	Changement d'usage ou de destination <i>Industrie à incidences faibles</i> 4453-58-1911-0-000-0000 6337444	9403-7371 QUÉBEC INC VOIR PERMIS CONSTRUCTION 3375 AVENUE BERARD		14/11/2019	0,00 \$	110,00 \$	201902158
Permis 2019-02636	Utilisation de l'emprise de rue et équipements municipaux <i>Industriel</i> 5055-84-0667-0-000-0000 2038353,2038942	GFL ENVIRONMENTAL INC VIKING 3525 BOULEVARD LAURIER EST		26/11/2019 26/11/2019 26/11/2019	0,00 \$	136,80 \$	201902187
Certificat 2019-02642	Changement d'usage ou de destination <i>Industriel</i> 4557-61-9787-0-000-0000 5524346	GESTION IMMOBILIERE PELLO INC 8655 AVENUE EMILIEN-LETARTE		19/11/2019	0,00 \$	110,00 \$	
Permis 2019-02646	Utilisation de l'emprise de rue et équipements municipaux <i>Industriel</i> 4654-30-0325-0-000-0000 6008357	BARRY CALLEBAUT CANADA INC BARRY CALLEBAUT CANADA INC 2950 RUE NELSON		20/11/2019 20/11/2019 17/12/2019	0,00 \$	592,80 \$	201902168
Permis 2019-02647	Raccordement services d'aqueduc et d'égouts <i>Industriel</i> 4554-06-8480-0-000-0000 3093771	GALENOVA INC Excavation Laflamme et Ménard Inc. 4555 AVENUE BEAUDRY		25/11/2019 25/11/2019 29/11/2019	0,00 \$	96,90 \$	201902177
Permis 2019-02648	Travaux dans l'emprise de rue <i>Industriel</i> 4554-06-8480-0-000-0000 3093771	GALENOVA INC Excavation Laflamme et Ménard Inc. 4555 AVENUE BEAUDRY		25/11/2019 25/11/2019 27/11/2019	0,00 \$	91,20 \$	201902177
Certificat 2019-02650	Enseigne <i>Industriel</i> 4554-79-7473-0-000-0000 1966543	9186-4710 QUEBEC INC Électricité M D enseignes inc. 3080 BOULEVARD CHOQUETTE		20/11/2019 21/11/2019 31/12/2019	7 575,00 \$	50,00 \$	201902175

Permis 2019-02663	Raccordement services d'aqueduc et d'égouts <i>Industrie à incidences faibles</i> 4453-58-1911-0-000-0000 6337444	9403-7371 QUÉBEC INC CONSTRUCTION LUC LOISELLE 3375 AVENUE BERARD		21/11/2019	0,00 \$	96,90 \$	201902180
				21/11/2019			
				23/11/2019			
Permis 2019-02664	Travaux dans l'emprise de rue <i>Industrie à incidences faibles</i> 4453-58-1911-0-000-0000 6337444	9403-7371 QUÉBEC INC CONSTRUCTION LUC LOISELLE 3375 AVENUE BERARD		21/11/2019	0,00 \$	91,20 \$	201902180
				21/11/2019			
				23/11/2019			

<b>Nombre de logements créés</b>	0
<b>Nombre de logements supprimés</b>	0
<b>Nombre total de permis/cert.:</b>	15
<b>Valeur totale des travaux:</b>	2 007 575,00 \$
<b>Montant total des coûts:</b>	6 976,30

*Le total "Nombre de logements créés" ne contient pas le nombre de logements créés des permis révoqués.  
Le total "Nombre de logements supprimés" ne contient pas le nombre de logements supprimés des permis révoqués.  
Le total "Valeur totale des travaux" ne contient pas la valeur des travaux des permis révoqués.*





VILLE DE SAINT-HYACINTHE

Liste des permis généraux et certificats émis

Permis/ Cert.	Type / Nature / Matricule / Cadastre	Propriétaire/Entrepreneur/Emplacement/ Secteur	Nb. log. Créé(s) / Supprimé(s)	Émission / Début / Fin prévue	Valeur	Montant	Reçu
Permis 2019-02537 <b>Révoqué</b>	Utilisation de l'emprise de rue et équipements municipaux <i>Institution structurante de la région</i> 4655-91-4134-0-000-0000 3075655	CSSS RICHELIEU-YAMASKA Excavation Laflamme et Ménard Inc. AVENUE BEAUPARLANT		04/11/2019 04/11/2019 04/11/2019	0,00 \$	136,80 \$	
Permis 2019-02563	Raccordement services d'aqueduc et d'égouts <i>Institution de services publics</i> 4655-91-4134-0-000-0000 3075655	CSSS RICHELIEU-YAMASKA Excavation Laflamme et Ménard Inc. AVENUE BEAUPARLANT		08/11/2019 08/11/2019 08/12/2019	0,00 \$	96,90 \$	201902136
Permis 2019-02564	Travaux dans l'emprise de rue <i>Institution de services publics</i> 4655-91-4134-0-000-0000 3075655	CSSS RICHELIEU-YAMASKA Excavation Laflamme et Ménard Inc. AVENUE BEAUPARLANT		08/11/2019 08/11/2019 10/11/2019	0,00 \$	91,20 \$	201902136
Certificat 2019-02570	Abattage d'arbres <i>Institutionnel</i> 4753-79-3390-0-000-0000 1439701	CORPORATION EPISCOPALE CATHOLIQUE ROMAINE ST-HYACINTHE PAYSAGES RODIER 1900 RUE GIROUARD OUEST		06/11/2019 15/10/2019 30/11/2019	9 986,00 \$	30,00 \$	201902110
Permis 2019-02675	Utilisation de l'emprise de rue et équipements municipaux <i>Institutionnel</i> 4754-35-3825-0-000-0000 1438426	COMMISSION SCOLAIRE DE SAINT-HYACINTHE CONSTRUCTION BUGÈRE INC. 2255 2275 AVENUE SAINTE-ANNE		26/11/2019 26/11/2019 02/12/2019	0,00 \$	148,20 \$	201902190

<b>Nombre de logements créés</b>	0
<b>Nombre de logements supprimés</b>	0
<b>Nombre total de permis/cert.:</b>	5
<b>Valeur totale des travaux:</b>	9 986,00 \$
<b>Montant total des coûts:</b>	503,10

*Le total "Nombre de logements créés" ne contient pas le nombre de logements créés des permis révoqués.  
Le total "Nombre de logements supprimés" ne contient pas le nombre de logements supprimés des permis révoqués.  
Le total "Valeur totale des travaux" ne contient pas la valeur des travaux des permis révoqués.*



## VILLE DE SAINT-HYACINTHE

## Liste des permis généraux et certificats émis

Permis/ Cert.	Type / Nature / Matricule / Cadastre	Propriétaire/Entrepreneur/Emplacement/ Secteur	Nb. log. Créé(s) / Supprimé(s)	Émission / Début / Fin prévue	Valeur	Montant	Reçu
Permis 2019-02399	Travaux dans l'emprise de rue - Sciage de bordures et trottoirs <i>Unifamiliale jumelée</i> 4651-17-5526-0-000-0000 1967064	RUEL DAVE  4750 RUE FRONTENAC		01/11/2019  01/11/2019 15/11/2019	0,00 \$	143,64 \$	201902089
Permis 2019-02550	Utilisation de l'emprise de rue et équipements municipaux <i>Résidentiel</i> 4452-92-4889-0-000-0000 3236899	BELLAVANCE JOSEE  MARCEL LAVALIÈRE PAYSAGISTE 1830 AVENUE DE DIEPPE		04/11/2019  04/11/2019 09/11/2019	0,00 \$	148,20 \$	201902101
Permis 2019-02551	Bâtiment accessoire / de service <i>Unifamiliale isolée</i> 4952-07-1549-0-000-0000 3525968	UGHETTO CYRILLE  GARAGE FONTAINE 17565 AVENUE DU MOULIN		04/11/2019  04/11/2019 30/03/2020	18 000,00 \$	100,00 \$	201902102
Permis 2019-02552	Construction Nouvelle <i>Unifamiliale jumelée</i> 4852-17-1716-0-000-0000 6195202	9122-6787 QUEBEC INC  LES CONSTRUCTIONS MARTIN CARRIÈRE INC. 2395 RUE LAMBERT-SARAZIN	1	04/11/2019  20/11/2019 15/06/2020	250 000,00 \$	325,00 \$	201902139
Permis 2019-02553	Raccordement services d'aqueduc et d'égouts <i>Unifamiliale jumelée</i> 4852-17-1716-0-000-0000 6195202	9122-6787 QUEBEC INC  2395 RUE LAMBERT-SARAZIN		04/11/2019	0,00 \$	96,90 \$	201902139

Permis 2019-02554	Raccordement services d'aqueduc et d'égouts <i>Unifamiliale isolée</i> 4651-49-6803-0-000-0000 2037155	BLOUIN FREDERIC BERTRAND GRAVELINE 4525 RUE SAINT-PIERRE OUEST		05/11/2019 05/11/2019 05/12/2019	0,00 \$	0,00 \$	
Permis 2019-02555	Transformation / Rénovation de bâtiment <i>Unifamiliale isolée</i> 4754-59-4082-0-000-0000 1438726	ROBERT DENIS ROBERT DENIS 805 RUE DU SACRE-COEUR OUEST		04/11/2019 15/11/2019 23/12/2019	15 000,00 \$	50,00 \$	201902154
Permis 2019-02556	Construction Nouvelle <i>Unifamiliale jumelée</i> 4852-17-0608-0-000-0000 6195201	9122-6787 QUEBEC INC LES CONSTRUCTIONS MARTIN CARRIÈRE INC. 2405 RUE LAMBERT-SARAZIN	1	04/11/2019 20/11/2019 01/06/2020	250 000,00 \$	325,00 \$	201902139
Permis 2019-02557	Raccordement services d'aqueduc et d'égouts <i>Unifamiliale jumelée</i> 4852-17-0608-0-000-0000 6195201	9122-6787 QUEBEC INC 2405 RUE LAMBERT-SARAZIN		04/11/2019	0,00 \$	96,90 \$	201902139
Certificat 2019-02558 <b>Révoqué</b>	Clôture <i>Unifamiliale isolée</i> 4754-59-4082-0-000-0000 1438726	ROBERT DENIS ROBERT DENIS 805 RUE DU SACRE-COEUR OUEST		04/11/2019 15/11/2019 23/12/2019	3 000,00 \$	50,00 \$	
Permis 2019-02559	Agrandissement de bâtiment <i>Unifamiliale isolée</i> 4456-60-7532-0-000-0000 2255806	BILODEAU MARCEL SOLARIUM HORIZON SOLUTIONS INC. 6500 RUE DES SEMAILLES		05/11/2019 01/01/2020 31/12/2020	128 159,00 \$	333,21 \$	201902105
Permis 2019-02560	Raccordement services d'aqueduc et d'égouts <i>Unifamiliale isolée</i> 4857-84-2523-0-000-0000 1702175	LACHANCE LYNN GROUPE PELLAM BÂTISSEURS 2920 AVENUE SCOTT		05/11/2019 05/11/2019 30/11/2019	0,00 \$	0,00 \$	
Certificat 2019-02561	Clôture <i>Unifamiliale isolée</i> 4752-49-7369-0-000-0000 1296919	ZAUGG CLAUDIA ZAUGG CLAUDIA 2810 RUE SAINT-CHARLES		05/11/2019 05/11/2019 30/06/2020	3 000,00 \$	50,00 \$	201902104

Permis 2019-02562	Transformation / Rénovation de bâtiment <i>Résidence 4 logis isolés</i> 4754-41-3171-0-000-0000 1439671	BIGIRIMANA ZACHARIE BIGIRIMANA ZACHARIE 1200 1220 AVENUE BOURDAGES NORD		05/11/2019 05/11/2019 31/12/2019	1 000,00 \$	50,00 \$	201902106
Permis 2019-02565	Transformation / Rénovation de bâtiment <i>Unifamiliale isolée</i> 4755-10-2445-0-000-0000 1439860	BORYS MAKSYM Mathieu Cordeau 2630 AVENUE BERNIER		06/11/2019 05/11/2019 15/11/2019	25 000,00 \$	65,00 \$	201902107
Permis 2019-02568	Transformation / Rénovation de bâtiment <i>Résidence 4 logis isolés</i> 4853-05-1124-0-000-0000 1298646	CAMPBELL RICHARD, ES QUALITE LIQUIDATEUR PIEUX VISSÉS VISTECH 1903 1915 RUE SAINT-PIERRE OUEST		06/11/2019 08/11/2019 08/11/2019	1 200,00 \$	50,00 \$	201902109
Permis 2019-02569	Raccordement services d'aqueduc et d'égouts <i>Unifamiliale isolée</i> 4853-96-0679-0-000-0000 1296317	SIMONEAU JOSEE PLOMBERIE RÉJEAN LEMELIN INC. 16460 16470 AVENUE LAJOIE		06/11/2019 06/11/2019 15/11/2019	0,00 \$	96,90 \$	201902124
Certificat 2019-02572	Abattage d'arbres <i>Résidentiel</i> 4753-26-8597-0-000-0000 5089782	JARDINS D'AURELIE INC (LES) BEAUTECH 2545 RUE DESSAULLES		06/11/2019 01/11/2019	5 000,00 \$	30,00 \$	201902120
Permis 2019-02573	Transformation / Rénovation de bâtiment <i>Unifamiliale isolée</i> 4753-10-2027-0-000-0000 1297923	NOISEUX JACINTHE VITROTEC 2960 RUE SAINT-PIERRE OUEST		06/11/2019 01/11/2019 31/12/2019	3 126,00 \$	50,00 \$	201902111
Certificat 2019-02574	Opération - Deux générations / Bi-générations (Renouvellement) <i>Unifamiliale isolée</i> 4752-77-7122-0-000-0000 1297788	9248-7990 QUEBEC INC  2785 RUE SAINTE-MADELEINE		06/11/2019 01/10/2019 31/12/2019	0,00 \$	217,50 \$	
Permis 2019-02575	Utilisation de l'emprise de rue et équipements municipaux <i>Unifamiliale isolée</i> 4551-78-4221-0-000-0000 3313013	FLUET GERARD CONSTRUCTION FLUET INC. 5105 RUE JONCAIRE		05/11/2019 05/11/2019 11/11/2019	0,00 \$	148,20 \$	201902121

Permis 2019-02576	Travaux dans l'emprise de rue - Sciage de bordures et trottoirs <i>Unifamiliale isolée</i> 4855-16-3524-0-000-0000 1701173	FOUCAULT MARTIN  2210 IMPASSE FLEURY		06/11/2019  06/11/2019 15/11/2019	0,00 \$	100,00 \$	201902114
Permis 2019-02578	Transformation / Rénovation de bâtiment <i>Unifamiliale isolée</i> 5256-22-6565-0-000-0000 2036957	GILBERT JEAN-LUC GILBERT JEAN-LUC 14525 AVENUE DES OLIVIERS		06/11/2019 09/11/2019 31/12/2019	5 000,00 \$	50,00 \$	201902115
Permis 2019-02580	Piscine <i>Unifamiliale isolée</i> 4356-96-9524-0-000-0000 2256137	SEVIGNY MARTIN PAYSAGES RODIER 6590 AVENUE JOSEPH-BONIN		07/11/2019 05/11/2019 15/12/2019	38 000,00 \$	98,80 \$	
Permis 2019-02581	Transformation / Rénovation de bâtiment <i>Unifamiliale isolée</i> 4948-35-2549-0-000-0000 2037281	BOUCHARD REMI BOUCHARD REMI 19510 GRAND RANG SAINT-FRANCOIS		07/11/2019 07/11/2019 31/12/2019	5 000,00 \$	50,00 \$	201902118
Permis 2019-02582	Transformation / Rénovation de bâtiment <i>Résidentiel</i> 4855-00-1604-0-001-0007 1594692,1594685 PC,1439181 PC,1439198 PC,1439188 PC,1439189 PC,1439190 PC,1439191 PC,1439193 PC,1439194 PC,1439195 PC,1439196 PC,1439199 PC,1439200 PC,1439201 PC,1439203 PC,1439204 PC,1439205 PC,1439206 PC	CASTONGUAY MICHEL CASTONGUAY MICHEL 1985 AVENUE PRATTE app.401		07/11/2019 11/11/2019 30/11/2019	15 000,00 \$	50,00 \$	201902119
Permis 2019-02583	Construction Nouvelle <i>Unifamiliale isolée</i> 4452-87-9080-0-000-0000 6102580	CONSTRUCTIONS ROBIN INC (LES) CONSTRUCTIONS ROBIN INC (LES) 2165 AVENUE JEANNE-DAIGLE	1	07/11/2019 28/10/2019 01/07/2020	210 000,00 \$	325,00 \$	201902125
Permis 2019-02584	Raccordement services d'aqueduc et d'égouts <i>Unifamiliale isolée</i> 4452-87-9080-0-000-0000 6102580	CONSTRUCTIONS ROBIN INC (LES)  2165 AVENUE JEANNE-DAIGLE		07/11/2019	0,00 \$	96,90 \$	201902125
Permis 2019-02585	Transformation / Rénovation de bâtiment <i>Unifamiliale isolée</i> 4550-99-3304-0-000-0000 1968547	FIDUCIE CAMILLE JEAN FIDUCIE CAMILLE JEAN 5725 RUE FRONTENAC		07/11/2019 07/11/2019 31/08/2020	300,00 \$	0,00 \$	

Permis 2019-02586	Transformation / Rénovation de bâtiment <i>Unifamiliale isolée</i> 4653-93-2133-0-000-0000 1966176	ROBITAILLE GHISLAINE PORTES ET FENETRES DE VILLERS INC 890 AVENUE TELLIER		07/11/2019 07/11/2019 31/12/2019	18 997,00 \$	50,00 \$	
Permis 2019-02587	Raccordement services d'aqueduc et d'égouts <i>Unifamiliale isolée</i> 4857-65-9553-0-000-0000 1702169	LEPINE PATRICK GROUPE PELLAM BÂTISSEURS 2800 AVENUE SCOTT		08/11/2019 08/11/2019 15/11/2019	0,00 \$	0,00 \$	
Certificat 2019-02588	Muret <i>Unifamiliale isolée</i> 4753-10-4038-0-000-0000 1297922	PINARD NORMAND CONSTRUCTION PROGANA INC. 2950 RUE SAINT-PIERRE OUEST		08/11/2019 01/07/2019 01/07/2020	25 778,00 \$	67,02 \$	201902186
Permis 2019-02590	Utilisation de l'emprise de rue et équipements municipaux <i>Résidence 4 logis isolés</i> 4853-05-1124-0-000-0000 1298646	CAMPBELL RICHARD, ES QUALITE LIQUIDATEUR PIEUX VISSÉS VISTECH 1903 1915 RUE SAINT-PIERRE OUEST		08/11/2019 08/11/2019 08/11/2019	0,00 \$	91,20 \$	201902122
Permis 2019-02591	Utilisation de l'emprise de rue et équipements municipaux <i>Résidence : 9 logis et plus variés</i> 4753-89-7373-0-000-0000 1439733,1439735,3753438	GESTIONS RIENDEAU & LEVESQUE INC (LES) GESTIONS RIENDEAU & LEVESQUE INC (LES) 1705 RUE GIROUARD OUEST		08/11/2019 08/11/2019 21/11/2019	0,00 \$	296,40 \$	201902182
Permis 2019-02592	Transformation / Rénovation de bâtiment <i>Unifamiliale isolée</i> 5053-15-4389-0-000-0000 1299464	DEMERS FRANCOIS DEMERS FRANCOIS 1215 RUE DES SEIGNEURS EST		08/11/2019 08/11/2019 31/12/2019	10 000,00 \$	50,00 \$	201902127
Permis 2019-02593	Raccordement services d'aqueduc et d'égouts <i>Résidentiel</i> 4557-70-2279-0-000-0000 3649268	JEFO IMMOBILIER CANADA INC Transport Raynald Boulay & Fils 8805 AVENUE EMILIEN-LETARTE		12/11/2019 12/11/2019 12/12/2019	0,00 \$	96,90 \$	201902162
Permis 2019-02594	Travaux dans l'emprise de rue <i>Résidentiel</i> 4557-70-2279-0-000-0000 3649268	JEFO IMMOBILIER CANADA INC Transport Raynald Boulay & Fils 8805 AVENUE EMILIEN-LETARTE		12/11/2019 12/11/2019 14/11/2019	0,00 \$	91,20 \$	201902162

Permis 2019-02595	Raccordement services d'aqueduc et d'égouts <i>Résidentiel</i> 4557-70-2279-0-000-0000 3649268	JEFO IMMOBILIER CANADA INC Transport Raynald Boulay & Fils 8805 AVENUE EMILIEN-LETARTE		12/11/2019 12/11/2019 12/12/2019	0,00 \$	96,90 \$	201902162
Permis 2019-02596	Travaux dans l'emprise de rue <i>Résidentiel</i> 4557-70-2279-0-000-0000 3649268	JEFO IMMOBILIER CANADA INC Transport Raynald Boulay & Fils 8805 AVENUE EMILIEN-LETARTE		12/11/2019 12/11/2019 14/11/2019	0,00 \$	91,20 \$	201902162
Permis 2019-02597	Raccordement services d'aqueduc et d'égouts <i>Résidentiel</i> 4753-89-9662-0-000-0000 6303427	D B C COMMUNICATIONS INC Transport Raynald Boulay & Fils 655 AVENUE SAINTE-ANNE		12/11/2019 12/11/2019 12/12/2019	0,00 \$	96,90 \$	
Permis 2019-02598	Raccordement services d'aqueduc et d'égouts <i>Résidentiel</i> 4557-70-2279-0-000-0000 3649268	JEFO IMMOBILIER CANADA INC Transport Raynald Boulay & Fils AVENUE EMILIEN-LETARTE		12/11/2019 12/11/2019 12/12/2019	0,00 \$	96,90 \$	201902162
Permis 2019-02599	Travaux dans l'emprise de rue <i>Résidentiel</i> 4557-70-2279-0-000-0000 3649268	JEFO IMMOBILIER CANADA INC Transport Raynald Boulay & Fils AVENUE EMILIEN-LETARTE		12/11/2019 12/11/2019 14/11/2019	0,00 \$	91,20 \$	201902162
Permis 2019-02600	Raccordement services d'aqueduc et d'égouts <i>Unifamiliale isolée</i> 4953-84-3923-0-000-0000 1295634	LEVASSEUR SIMONE Excavation Léon Déry Inc. 17565 AVENUE MARCHESSEULT		11/11/2019 11/11/2019 13/11/2019	0,00 \$	96,90 \$	201902129
Permis 2019-02601	Utilisation de l'emprise de rue et équipements municipaux <i>Unifamiliale isolée</i> 4953-84-3923-0-000-0000 1295634	LEVASSEUR SIMONE Excavation Léon Déry Inc. 17565 AVENUE MARCHESSEULT		11/11/2019 11/11/2019 13/11/2019	0,00 \$	91,20 \$	201902129
Certificat 2019-02603	Clôture <i>Unifamiliale isolée</i> 4549-68-6497-0-000-0000 1969050,4931792	PALARDY SOPHIE PALARDY SOPHIE 6600 RUE FRONTENAC		11/11/2019 08/11/2019 31/08/2020	700,00 \$	50,00 \$	201902131



Permis 2019-02604	Construction Nouvelle <i>Résidence: 5-6 logis isolés</i> 4651-20-7347-0-000-0000 6086824	9226-7830 QUEBEC INC 9226-7830 QUEBEC INC 5160 5170 RUE DU TERTRE	6	11/11/2019 25/11/2019 01/06/2020	760 000,00 \$	958,20 \$	201902142
Permis 2019-02606	Transformation / Rénovation de bâtiment <i>Unifamiliale isolée</i> 4955-06-1272-0-000-0000 1701415	ST-PIERRE YOANN ST-PIERRE YOANN 12025 AVENUE PELLETIER		11/11/2019 18/11/2019 18/11/2020	5 810,00 \$	50,00 \$	201902132
Permis 2019-02608	Raccordement services d'aqueduc et d'égouts <i>Résidentiel</i> 4651-34-2861-0-000-0000 2037228	TANGUAY CHRISTIAN Entreprises J.P.H. Jodoin 4845 RUE SAINT-PIERRE OUEST		15/11/2019 15/11/2019 13/12/2019	0,00 \$	0,00 \$	
Permis 2019-02609	Bâtiment accessoire / de service <i>Résidence: 5-6 logis isolés</i> 4651-20-7347-0-000-0000 5797083	9226-7830 QUEBEC INC 9226-7830 QUEBEC INC 5160 5170 RUE DU TERTRE		11/11/2019 25/11/2019 01/06/2020	12 000,00 \$	50,00 \$	201902142
Permis 2019-02610	Transformation / Rénovation de bâtiment <i>Unifamiliale jumelée</i> 4455-59-7793-0-000-0000 2255636	PARENTEAU BRUNO JEAN-FRANCOIS BEAUREGARD 6080 AVENUE HARPIN		11/11/2019 17/11/2019 29/11/2019	13 000,00 \$	50,00 \$	201902133
Permis 2019-02612	Transformation / Rénovation de bâtiment <i>Résidence : 9 logis et plus variés</i> 4551-79-5601-0-000-0000 1967138	GIGUERE CLAUDE CONSTRUCTION RENÉ BERNARD INC 5000 RUE JONCAIRE		12/11/2019 15/11/2019 30/12/2019	15 000,00 \$	50,00 \$	201902138
Certificat 2019-02613	Clôture <i>Résidentiel</i> 5156-75-5944-0-000-0000 2038161	9138-3471 QUEBEC INC PATRICK PHANEUF ELECTRICIEN 5470 RUE DES SEIGNEURS EST		12/11/2019 15/11/2019 01/07/2020	70 000,00 \$	182,00 \$	201902137
Permis 2019-02615	Construction Nouvelle <i>Unifamiliale isolée</i> 4757-92-6070-0-000-0000 6011664	LES HABITATIONS PELLO INC. LES HABITATIONS PELLO INC. 5161 AVENUE JOSEPH-BISTODEAU	1	13/11/2019 05/11/2019 05/11/2020	260 000,00 \$	325,00 \$	201902146
Permis 2019-02616	Raccordement services d'aqueduc et d'égouts <i>Résidentiel</i> 4650-29-4391-0-000-0000 5797076	9226-7830 QUEBEC INC CONSTRUCTION GRANTHAM 5245 5255 RUE DU TERTRE		13/11/2019 13/11/2019 13/12/2019	0,00 \$	96,90 \$	201902140

Permis 2019-02617	Raccordement services d'aqueduc et d'égouts <i>Résidence: 5-6 logis isolés</i> 4650-29-6691-0-000-0000 5797075	9226-7830 QUEBEC INC CONSTRUCTION GRANTHAM 5225 5235 RUE DU TERTRE		13/11/2019 13/11/2019 13/12/2019	0,00 \$	96,90 \$	201902140
Permis 2019-02618	Raccordement services d'aqueduc et d'égouts <i>Résidence: 5-6 logis isolés</i> 4651-20-7347-0-000-0000 6086824	9226-7830 QUEBEC INC CONSTRUCTION GRANTHAM 5160 5170 RUE DU TERTRE		13/11/2019 13/11/2019 13/12/2019	0,00 \$	96,90 \$	201902140
Permis 2019-02619	Raccordement services d'aqueduc et d'égouts <i>Unifamiliale isolée</i> 4757-92-6070-0-000-0000 6011664	LES HABITATIONS PELLO INC.  5161 AVENUE JOSEPH-BISTODEAU		13/11/2019	0,00 \$	96,90 \$	201902146
Permis 2019-02620	Transformation / Rénovation de bâtiment <i>Unifamiliale jumelée</i> 4753-23-2967-0-000-0000 1965962	ARPIN ANDRE ARPIN ANDRE 2789 RUE GIROUARD OUEST		14/11/2019 14/11/2019 31/12/2019	25 000,00 \$	65,00 \$	201902145
Permis 2019-02622	Utilisation de l'emprise de rue et équipements municipaux <i>Unifamiliale isolée</i> 4754-74-6975-0-000-0000 5996689,6193323 PC	FAUBOURG DE LA GARE ST-HYACINTHE INC. GROUPE BELLUS 1850 BOULEVARD LAFRAMBOISE		15/11/2019 15/11/2019 15/11/2019	0,00 \$	136,80 \$	201902164
Permis 2019-02623	Transformation / Rénovation de bâtiment <i>Unifamiliale isolée</i>  5160-30-0006-0-000-0000 3910729	CARRIERE SIMONE LES CONSTRUCTIONS ROBERT CHOQUETTE INC 8920 2E RANG		14/11/2019 14/11/2019 30/06/2020	20 000,00 \$	52,00 \$	201902147
Permis 2019-02624	Bâtiment accessoire / de service <i>Unifamiliale isolée</i> 4953-75-7196-0-000-0000 1295643	CADIEUX PIERRE CADIEUX PIERRE 17325 AVENUE DES PLAINES		14/11/2019 01/06/2019 29/06/2019	1 400,00 \$	50,00 \$	201902148
Permis 2019-02625	Démolition <i>Unifamiliale isolée</i> 4857-11-4262-0-000-0000 5096943	JOYAL CARMEN EXCAVATION SYLVAIN PLANTE 6540 CHEMIN DU RAPIDE-PLAT NORD	1	14/11/2019 01/12/2019 15/12/2019	17 500,00 \$	50,00 \$	201902153

Permis 2019-02626	Utilisation de l'emprise de rue et équipements municipaux <i>Résidence 4 logis isolés</i> 4954-10-3459-0-000-0000 6070865	GABRIELLI HELENE CONSTRUCTION SÉBASTIEN LEMIEUX 16070 AVENUE CHAMPLAIN		18/11/2019 18/11/2019 24/11/2019	0,00 \$	148,20 \$	201902151
Permis 2019-02627	Construction Nouvelle <i>Trifamiliale isolée</i> 4953-18-0622-0-000-0000 1298428,1298423	LARAMEE ALAIN CONSTRUCTION LAPIERRE POIRIER 16505 16525 AVENUE SAINT-LOUIS	3	14/11/2019 01/11/2019 30/06/2020	400 000,00 \$	597,00 \$	201902156
Permis 2019-02630	Démolition <i>Maison mobile</i> 4451-41-5829-0-000-0000 2255512	9249-8278 QUEBEC INC EXCAVATION RIVE-SUD 715 AVENUE DU DOMAINE		15/11/2019 01/12/2019 08/12/2019	6 283,00 \$	50,00 \$	201902157
Permis 2019-02631	Construction Nouvelle <i>Résidence: 5-6 logis isolés</i> 4452-86-2791-0-000-0000 6202480	CONSTRUCTIONS ROBIN INC (LES) CONSTRUCTIONS ROBIN INC (LES) 1965 RUE VICTOR-MARTIN	6	15/11/2019 01/06/2019 01/03/2020	850 000,00 \$	927,00 \$	201902160
Permis 2019-02633	Raccordement services d'aqueduc et d'égouts <i>Résidence : 9 logis et plus variés</i> 4356-86-1682-0-000-0000 6119424	GARO HABITATION S E C Excavation Laflamme & Ménard 7315 BOULEVARD LAFRAMBOISE		20/11/2019 20/06/2019 20/12/2019	0,00 \$	96,90 \$	201902163
Permis 2019-02634	Travaux dans l'emprise de rue <i>Résidence : 9 logis et plus variés</i> 4356-86-1682-0-000-0000 6119424	GARO HABITATION S E C Excavation Laflamme & Ménard 7315 BOULEVARD LAFRAMBOISE		20/11/2019 20/11/2019 22/11/2019	0,00 \$	91,20 \$	201902163
Permis 2019-02635	Transformation / Rénovation de bâtiment <i>Unifamiliale isolée</i> 4755-86-4975-0-000-0000 1702769	ARCHAMBAULT SUZANNE ARCHAMBAULT SUZANNE 2520 AVENUE T.-D.-BOUCHARD		18/11/2019 18/11/2019 31/03/2020	25 000,00 \$	65,00 \$	201902159
Certificat 2019-02643	Clôture <i>Unifamiliale isolée</i> 4651-06-4158-0-000-0000 1967098	RICHER CLAUDE RICHER CLAUDE 370 AVENUE CHAPLEAU		19/11/2019 01/01/2017 19/11/2020	300,00 \$	50,00 \$	201902166
Permis 2019-02645	Raccordement services d'aqueduc et d'égouts <i>Unifamiliale isolée</i> 4754-51-7840-0-000-0000 1439647	LEBLANC JEAN Excavation Pierre Laramée 1900 1910 RUE BREBEUF		20/11/2019 20/11/2019 22/11/2019	0,00 \$	96,90 \$	201902169

Permis 2019-02649	Construction Nouvelle <i>Résidence: 5-6 logis isolés</i> 4953-90-3230-0-000-0000 6333771	GESTION SCARON INC GESTION SCARON INC 17930 AVENUE SAINT-LOUIS	6	20/11/2019 01/12/2019 01/07/2020	500 000,00 \$	927,00 \$	201902176
Permis 2019-02651	Construction Nouvelle <i>Résidence: 5-6 logis isolés</i> 4953-90-1152-0-000-0000 6333772	GESTION SCARON INC GESTION SCARON INC 17960 AVENUE SAINT-LOUIS	6	20/11/2019 01/12/2019 01/07/2020	500 000,00 \$	927,00 \$	201902176
Permis 2019-02653	Construction Nouvelle <i>Résidence: 5-6 logis isolés</i> 4953-80-9075-0-000-0000 6333773	GESTION SCARON INC GESTION SCARON INC 17990 AVENUE SAINT-LOUIS	6	20/11/2019 01/12/2019 01/07/2020	500 000,00 \$	927,00 \$	201902176
Certificat 2019-02654	Abattage d'arbres <i>Unifamiliale isolée</i> 5156-97-2325-0-000-0000 2038103	MORIN JEAN-LUC MORIN JEAN-LUC 5775 RUE DES SEIGNEURS EST		21/11/2019 19/11/2019 15/06/2020	400,00 \$	30,00 \$	201902173
Permis 2019-02655	Construction Nouvelle <i>Unifamiliale jumelée</i> 4857-38-7815-0-000-0000 1702351	LEMAY ALAIN LEMAY ALAIN 7275 CHEMIN DU RAPIDE-PLAT NORD	1	21/11/2019 01/10/2019 31/01/2020	300 000,00 \$	325,00 \$	201902184
Permis 2019-02656	Raccordement services d'aqueduc et d'égouts <i>Unifamiliale isolée</i> 4857-38-7815-0-000-0000 1702351	LEMAY ALAIN  7275 CHEMIN DU RAPIDE-PLAT NORD		21/11/2019	0,00 \$	96,90 \$	
Permis 2019-02657	Transformation / Rénovation de bâtiment <i>Unifamiliale isolée</i> 4752-22-5263-0-000-0000 1297079	DAUDELIN DENIS DAUDELIN DENIS 16435 AVENUE ROY		21/11/2019 01/12/2019 31/12/2019	1 500,00 \$	50,00 \$	201902171
Permis 2019-02665	Bâtiment accessoire / de service <i>Unifamiliale isolée</i> 4857-38-7815-0-000-0000 1702351	LEMAY ALAIN LEMAY ALAIN 7275 CHEMIN DU RAPIDE-PLAT NORD		21/11/2019 01/10/2019 31/01/2020	60 000,00 \$	156,00 \$	201902184
Permis 2019-02666	Démolition <i>Résidence 4 logis isolés</i> 4853-04-0677-0-000-0000 1298648	ENTREPRISES FRANCIS CHAGNON INC (LES) ENTREPRISES FRANCIS CHAGNON INC (LES) 15980 AVENUE BIENVENUE		22/11/2019 25/11/2019 01/01/2020	25 000,00 \$	65,00 \$	201902179

Permis 2019-02667	Construction Nouvelle <i>Résidence 4 logis isolés</i> 4853-04-0677-0-000-0000 1298648	ENTREPRISES FRANCIS CHAGNON INC (LES) ENTREPRISES FRANCIS CHAGNON INC (LES) 15980 15986 AVENUE BIENVENUE	4	22/11/2019 01/12/2019 30/06/2020	400 000,00 \$	720,00 \$	201902179
Permis 2019-02668	Transformation / Rénovation de bâtiment <i>Unifamiliale isolée</i> 4651-34-2861-0-000-0000 2037228	TANGUAY CHRISTIAN CONSTRUCTION STEVE DURAND 4845 RUE SAINT-PIERRE OUEST		22/11/2019 22/11/2019 31/03/2020	50 000,00 \$	130,00 \$	201902178
Permis 2019-02669	Raccordement services d'aqueduc et d'égouts <i>Unifamiliale isolée</i> 4752-58-4221-0-000-0000 1296966	GILBERT DAVID LES ENTREPRISES CLÉMENT PERREAULT INC. 2895 RUE MARTEL		25/11/2019 25/11/2019 25/12/2019	0,00 \$	96,90 \$	
Permis 2019-02670	Travaux dans l'emprise de rue <i>Unifamiliale isolée</i> 4752-58-4221-0-000-0000 1296966	GILBERT DAVID LES ENTREPRISES CLÉMENT PERREAULT INC. 2895 RUE MARTEL		25/11/2019 25/11/2019 27/11/2019	0,00 \$	91,20 \$	
Permis 2019-02671	Démolition <i>Bifamiliale isolée</i> 4754-32-2989-0-000-0000 1438361	VIGEANT PAUL TRANSPORT M. RICHARD INC 2114 2120 AVENUE BOURDAGES NORD		25/11/2019 20/11/2019 29/11/2019	1 000,00 \$	50,00 \$	201902183
Permis 2019-02679	Transformation / Rénovation de bâtiment <i>Résidentiel</i> 4753-14-2281-0-000-0000 1965985	PLACEMENTS J-F D N INC (LES) ENTREPRISES HARPIN ET RICHER INC. 2780 RUE NICHOLS		27/11/2019 27/11/2019 25/12/2019	10 000,00 \$	50,00 \$	201902192
Permis 2019-02680	Raccordement services d'aqueduc et d'égouts <i>Unifamiliale isolée</i> 4953-07-0624-0-000-0000 1296324	SAVARD REJEAN Excavation Pierre Laramée 16505 AVENUE JEAN-LOCAS		28/11/2019 28/11/2019 27/12/2019	0,00 \$	96,90 \$	
Permis 2019-02681	Utilisation de l'emprise de rue et équipements municipaux <i>Unifamiliale isolée</i> 4953-07-0624-0-000-0000 1296324	SAVARD REJEAN Excavation Pierre Laramée 16505 AVENUE JEAN-LOCAS		28/11/2019 28/11/2019 30/11/2019	0,00 \$	91,20 \$	

Permis 2019-02682	Transformation / Rénovation de bâtiment <i>Unifamiliale en rangée</i> 5055-89-9199-0-000-0000 2037625	BRODEUR EDITH JONATHAN RAJOTTE CONST 4316 RUE JOLIBOIS		28/11/2019 29/11/2019 31/12/2019	8 000,00 \$	50,00 \$	201902193
Permis 2019-02683	Utilisation de l'emprise de rue et équipements municipaux <i>Résidence : 9 logis et plus variés</i> 4753-89-7373-0-000-0000 1439733,1439735,3753438	GESTIONS RIENDEAU & LEVESQUE INC (LES) GESTIONS RIENDEAU & LEVESQUE INC (LES) 1705 RUE GIROUARD OUEST		22/11/2019 22/11/2019 28/11/2019	0,00 \$	148,20 \$	
Certificat 2019-02684	Captage des eaux souterraines (Puits) <i>Unifamiliale isolée</i> 4857-65-9553-0-000-0000 1702169	LEPINE PATRICK Bélanger Roxton Falls 2800 AVENUE SCOTT		28/11/2019 29/11/2019 29/11/2019	10 000,00 \$	50,00 \$	201902195
Permis 2019-02685	Utilisation de l'emprise de rue et équipements municipaux <i>Résidence : 9 logis et plus variés</i> 4753-89-7373-0-000-0000 1439733,1439735,3753438	GESTIONS RIENDEAU & LEVESQUE INC (LES) GESTIONS RIENDEAU & LEVESQUE INC (LES) 1705 RUE GIROUARD OUEST		29/11/2019 29/11/2019 05/12/2019	0,00 \$	148,20 \$	
Permis 2019-02686	Transformation / Rénovation de bâtiment <i>Unifamiliale isolée</i> 4456-33-3562-0-000-0000 2255889	GODIN MARCEL YANNICK COUTU 6385 AVENUE DESLANDES		28/11/2019 29/11/2019 31/01/2020	12 000,00 \$	50,00 \$	201902197
Permis 2019-02689	Transformation / Rénovation de bâtiment <i>Résidence: 5-6 logis isolés</i> 4755-34-1254-0-000-0000 1438984	COURNOYER ANDRE CONSTRUCTION P. ROY INC. 2698 2730 AVENUE PAGE	1	29/11/2019 01/01/2020 30/06/2020	100 000,00 \$	260,00 \$	201902199

<b>Nombre de logements créés</b>	43
<b>Nombre de logements supprimés</b>	1
<b>Nombre total de permis/cert.:</b>	94
<b>Valeur totale des travaux:</b>	5 987 453,00 \$
<b>Montant total des coûts:</b>	14 716,37

*Le total "Nombre de logements créés" ne contient pas le nombre de logements créés des permis révoqués.  
Le total "Nombre de logements supprimés" ne contient pas le nombre de logements supprimés des permis révoqués.  
Le total "Valeur totale des travaux" ne contient pas la valeur des travaux des permis révoqués.*

---

***SECTION VI - RAPPORT DES DOSSIERS D'URBANISME ..... 56***



Imprimé le 02 décembre 2019

Type de demande: \* Tous les types  
 Etape: \* Toutes les étapes  
 Etat: \* Tous les états  
 Période du 01/11/2019 au 30/11/2019

**Rapport des dossiers d'urbanisme**

Ville de Saint-Hyacinthe

**Tous les dossiers**

PIIA (Plan d'implantation et d'intégration architecturale)							
No demande Date demande	Propriétaire / Emplacement			Demandeur		Demande annulée	Date complétée
2019-30499 04/11/2019	COMTOIS FLORENCE 2970 RUE SAINT-PIERRE OUEST, Code invalide - District			ROBERT BOUSQUET 1609 RUE GAUTHIER		__/__/__	__/__/__
	Processus d'adoption	Date prévue	Date effectuée	Responsable	Délai (jours)	État	No résolution
	Recommandation du CCU	__/__/__	__/__/__			Non définie	
	Présentation au conseil	__/__/__	__/__/__			Non définie	
	Décision du conseil	__/__/__	__/__/__			Non définie	
No demande Date demande	Propriétaire / Emplacement			Demandeur		Demande annulée	Date complétée
2019-30503 08/11/2019	LEPINE GUYLAINE 5130 RUE DES SEIGNEURS EST, Code invalide - District			LEPINE GUYLAINE 5130 RUE DES SEIGNEURS EST		__/__/__	__/__/__
	Processus d'adoption	Date prévue	Date effectuée	Responsable	Délai (jours)	État	No résolution
	Recommandation du CCU	__/__/__	__/__/__			Non définie	
	Présentation au conseil	__/__/__	__/__/__			Non définie	
	Décision du conseil	__/__/__	__/__/__			Non définie	
No demande Date demande	Propriétaire / Emplacement			Demandeur		Demande annulée	Date complétée
2019-30510 08/11/2019	GESTIONS RIENDEAU & LEVESQUE INC (LES) 1705 RUE GIROUARD OUEST, Code invalide - District			JUSTIN VIENS ARCHITECTURE INC. 2684, RUE NICHOLS		__/__/__	__/__/__
	Processus d'adoption	Date prévue	Date effectuée	Responsable	Délai (jours)	État	No résolution
	Recommandation du CCU	__/__/__	__/__/__			Non définie	



	Présentation au conseil	__/__/__	__/__/__			Non définie	
	Décision du conseil	__/__/__	__/__/__			Non définie	
No demande Date demande	Propriétaire / Emplacement			Demandeur		Demande annulée	Date complétée
2019-30513 13/11/2019	LEVEILLE ARMAND-COME 2755 RUE GIROUARD OUEST, Code invalide - District			LEVEILLE LOUISE 2755 RUE GIROUARD OUEST		__/__/__	__/__/__
	Processus d'adoption	Date prévue	Date effectuée	Responsable	Délai (jours)	État	No résolution
	Recommandation du CCU	__/__/__	__/__/__			Non définie	
	Présentation au conseil	__/__/__	__/__/__			Non définie	
	Décision du conseil	__/__/__	__/__/__			Non définie	
No demande Date demande	Propriétaire / Emplacement			Demandeur		Demande annulée	Date complétée
2019-30519 19/11/2019	PLACEMENTS AZURE INC. 1605 RUE SAINT-ANTOINE, Code invalide - District			JODOIN ANNE 1605 SAINT-ANTOINE		__/__/__	__/__/__
	Processus d'adoption	Date prévue	Date effectuée	Responsable	Délai (jours)	État	No résolution
	Recommandation du CCU	__/__/__	__/__/__			Non définie	
	Présentation au conseil	__/__/__	__/__/__			Non définie	
	Décision du conseil	__/__/__	__/__/__			Non définie	
No demande Date demande	Propriétaire / Emplacement			Demandeur		Demande annulée	Date complétée
2019-30524 20/11/2019	DUGRE FRANCOIS 1695 RUE DESSAULLES, Code invalide - District			DUGRE FRANCOIS 1695 RUE DESSAULLES		__/__/__	__/__/__
	Processus d'adoption	Date prévue	Date effectuée	Responsable	Délai (jours)	État	No résolution
	Recommandation du CCU	__/__/__	__/__/__			Non définie	
	Présentation au conseil	__/__/__	__/__/__			Non définie	
	Décision du conseil	__/__/__	__/__/__			Non définie	
No demande Date demande	Propriétaire / Emplacement			Demandeur		Demande annulée	Date complétée
2019-30527 21/11/2019	IMMEUBLES G F INC (LES) 1920 RUE DES CASCADES, Code invalide - District			GABRIEL RICHARD 1930 RUE DES CASCADES		__/__/__	__/__/__

Processus d'adoption	Date prévue	Date effectuée	Responsable	Délai (jours)	État	No résolution
Recommandation du CCU	__/__/__	__/__/__			Non définie	
Présentation au conseil	__/__/__	__/__/__			Non définie	
Décision du conseil	__/__/__	__/__/__			Non définie	

No demande Date demande	Propriétaire / Emplacement	Demandeur	Demande annulée	Date complétée
2019-30534 25/11/2019	CORPORATION DU SEMINAIRE DE ST-HYACINTHE D'YAMASKA (650 RUE GIROUARD EST, Code invalide - District	LA PETITE ACADÉMIE 1090, AVENUE PRATTE	__/__/__	__/__/__

Processus d'adoption	Date prévue	Date effectuée	Responsable	Délai (jours)	État	No résolution
Recommandation du CCU	__/__/__	__/__/__			Non définie	
Présentation au conseil	__/__/__	__/__/__			Non définie	
Décision du conseil	__/__/__	__/__/__			Non définie	

No demande Date demande	Propriétaire / Emplacement	Demandeur	Demande annulée	Date complétée
2019-30537 25/11/2019	GESTION CBMG INC 1298 RUE DES CASCADES, Code invalide - District	GESTION CBMG INC 2145 RUE VICTOR-MARTIN	__/__/__	__/__/__

Processus d'adoption	Date prévue	Date effectuée	Responsable	Délai (jours)	État	No résolution
Recommandation du CCU	__/__/__	__/__/__			Non définie	
Présentation au conseil	__/__/__	__/__/__			Non définie	
Décision du conseil	__/__/__	__/__/__			Non définie	

PIIA (Plan d'implantation et d'intégration architecturale)

Nombre de demandes : 9

Dérogação mineure						
No demande Date demande	Propriétaire / Emplacement	Demandeur	Demande annulée	Date complétée		
2019-30509 12/11/2019	IMMEUBLES GOYETTE INC (LES) 3075 BOULEVARD CHOQUETTE, Code invalide - District	Goyette Architecte 2250, rue Girouard Ouest, suite 21	__/__/__	__/__/__		
Processus d'adoption	Date prévue	Date effectuée	Responsable	Délai (jours)	État	No résolution
Réception de la demande	__/__/__	__/__/__	Danny Gignac, Tech. aménagement du territoire		Non définie	

Recommandation du CCU	19/11/2019	_/_/_	Jean-Philippe Bellerose, chef Division planif		Non définie	
Décision du Conseil en séance plénière	18/11/2019	_/_/_	Jean-Philippe Bellerose, chef Division planif		Non définie	
Avis public dans les journeaux	_/_/_	_/_/_		15	Non définie	
Assemblée du Conseil et entrée en vigueur	_/_/_	_/_/_	Lynda Cadorette, chef planification		Non définie	

No demande Date demande	Propriétaire / Emplacement	Demandeur			Demande annulée	Date complétée
2019-30535 27/11/2019	ENTREPRISES ICMV INC (LES) 3605 BOULEVARD LAURIER EST, Code invalide - District	Geneviève Patry Arpenteur-Géomètre 735, Avenue Sainte-Anne			_/_/_	_/_/_

Processus d'adoption	Date prévue	Date effectuée	Responsable	Délai (jours)	État	No résolution
Réception de la demande	_/_/_	12/11/2019	Danny Gignac, Tech. aménagement du territoire		Non définie	
Recommandation du CCU	04/12/2019	_/_/_	Jean-Philippe Bellerose, chef Division planif		Non définie	
Décision du Conseil en séance plénière	09/12/2019	_/_/_	Jean-Philippe Bellerose, chef Division planif		Non définie	
Avis public dans les journeaux	_/_/_	_/_/_		15	Non définie	
Assemblée du Conseil et entrée en vigueur	_/_/_	_/_/_	Jean-Philippe Bellerose, chef Division planif		Non définie	

Dérogation mineure

Nombre de demandes : 2

**PPCMOI (Projet particulier de const., de mod. ou d'occ. d'un immeuble)**

No demande Date demande	Propriétaire / Emplacement	Demandeur			Demande annulée	Date complétée
2019-30500 04/11/2019	IMPRIMERIE MARTIN INC 1280 RUE BRUNETTE OUEST, Code invalide - District	Sclérose en plaques St-Hyacinthe-Acton 16675 Desrochers			_/_/_	_/_/_

Processus d'adoption	Date prévue	Date effectuée	Responsable	Délai (jours)	État	No résolution
Réception de la demande	_/_/_	31/10/2019	Danny Gignac, Tech. aménagement du territoire		Non définie	
Recommandation du CCU	05/11/2019	05/11/2019	Jean-Philippe Bellerose, chef Division planif		Non définie	
Décision du Conseil en séance plénière	11/11/2019	_/_/_	Jean-Philippe Bellerose, chef Division planif		Non définie	
Avis public	04/12/2019	_/_/_	Jean-Philippe Bellerose, chef Division planif		Non définie	
Assemblée du Conseil et entrée en vigueur	31/01/2020	_/_/_	Jean-Philippe Bellerose, chef Division planif		Non définie	

No demande Date demande	Propriétaire / Emplacement	Demandeur				Demande annulée	Date complétée
2019-30501 05/11/2019	VILLE DE SAINT-HYACINTHE 100 AVENUE DE LA CONCORDE NORD, Code invalide - District	Office d'habitation des Maskoutains Acton 1925 avenue Prattebureau 100				__/__/__	__/__/__
	<b>Processus d'adoption</b>	<b>Date prévue</b>	<b>Date effectuée</b>	<b>Responsable</b>	<b>Délai (jours)</b>	<b>État</b>	<b>No résolution</b>
	Réception de la demande	__/__/__	__/__/__			Non définie	
	Recommandation du CCU	__/__/__	05/11/2019	Jean-Philippe Bellerose, chef Division planif		Non définie	
	Décision du Conseil en séance plénière	11/11/2019	__/__/__	Jean-Philippe Bellerose, chef Division planif		Non définie	
	Avis public	04/12/2019	__/__/__	Jean-Philippe Bellerose, chef Division planif		Non définie	
	Assemblée du Conseil et entrée en vigueur	31/01/2020	__/__/__	Jean-Philippe Bellerose, chef Division planif		Non définie	

PPCMOI (Projet particulier de const., de mod. ou d'occ. d'un immeuble)

Nombre de demandes : 2

<b>Modification d'un règlement d'urbanisme local (MRU)</b>							
No demande Date demande	Propriétaire / Emplacement	Demandeur				Demande annulée	Date complétée
2019-30529 21/11/2019	LINCOURT JONATHAN, ES QUALITES LIQUIDATEUR RUE GIROUARD EST, Code invalide - District	LINCOURT JONATHAN, ES QUALITES LIQUIDATEUR 1350 RUE GIROUARD EST				__/__/__	__/__/__
	<b>Processus d'adoption</b>	<b>Date prévue</b>	<b>Date effectuée</b>	<b>Responsable</b>	<b>Délai (jours)</b>	<b>État</b>	<b>No résolution</b>
	Réception de la demande	__/__/__	__/__/__			Non définie	
	Recommandation du CCU	03/12/2019	__/__/__	Jean-Philippe Bellerose, chef Division planif		Non définie	
	Décision du Conseil en séance plénière	__/__/__	__/__/__	Lynda Cadorette, chef planification		Non définie	
	Avis de motion en assemblée publique du Conseil	__/__/__	__/__/__	Lynda Cadorette, chef planification		Non définie	
	Entrée en vigueur du règlement	__/__/__	__/__/__	Lynda Cadorette, chef planification		Non définie	
No demande Date demande	Propriétaire / Emplacement	Demandeur				Demande annulée	Date complétée
2019-30533 22/11/2019	AGROPUR COOPERATIVE 995 RUE DANIEL-JOHNSON EST, Code invalide - District	Justin Viens Architecte 2684, Rue Nichols				__/__/__	__/__/__
	<b>Processus d'adoption</b>	<b>Date prévue</b>	<b>Date effectuée</b>	<b>Responsable</b>	<b>Délai (jours)</b>	<b>État</b>	<b>No résolution</b>
	Réception de la demande	__/__/__	__/__/__			Non définie	

Recommandation du CCU	04/12/2019	_/_/_	Jean-Philippe Bellerose, chef Division planif		Non définie	
Décision du Conseil en séance plénière	09/12/2019	_/_/_	Jean-Philippe Bellerose, chef Division planif		Non définie	
Avis de motion en assemblée publique du Conseil	_/_/_	_/_/_	Lynda Cadorette, chef planification		Non définie	
Entrée en vigueur du règlement	_/_/_	_/_/_	Lynda Cadorette, chef planification		Non définie	

Modification d'un règlement d'urbanisme local (MRU)

Nombre de demandes : 2

<b>Demande d'attestation d'usage</b>				
No demande Date demande	Propriétaire / Emplacement	Demandeur	Demande annulée	Date complétée
2019-30538 28/11/2019	9366-6683 QUEBEC INC 5400 RUE MARTINEAU, Code invalide - District	LE CENTRE DU CAMION STE-MARIE 5400 MARTINEAU	_/_/_	28/11/2019

Demande d'attestation d'usage

Nombre de demandes : 1

<b>Demande de modification PIIA reliée au permis</b>				
2019-30504 11/11/2019	CONS PROPRIETIES 2 INC 1600 RUE DES CASCADES, Code invalide - District	CONS PROPRIETIES 2 INC 6800 BOULEVARD DES GRANDES-PRAIRIES	_/_/_	_/_/_
2019-30505 11/11/2019	IMMOBILIER RV INC 645 AVENUE SAINT-DOMINIQUE, Code invalide - District	IMMOBILIER RV INC 16 RUE PRINCIPALE	_/_/_	_/_/_

Demande de modification PIIA reliée au permis

Nombre de demandes : 2

<b>Demande Régie des Alcools, des Courses et des Jeux (RACJ)</b>				
2019-30497 01/11/2019	9212-9014 QUEBEC INC 2375 AVENUE SAINTE-ANNE, Code invalide - District	DÉPANNEUR ECONOPRIX 2375 sainte-anne	_/_/_	01/11/2019
2019-30521 19/11/2019	KOCA SULEYMAN 575 AVENUE MONDOR, Code invalide - District	9400-4777 QUÉBEC INC 575 AVENUE MONDOR	_/_/_	21/11/2019

Demande Régie des Alcools, des Courses et des Jeux (RACJ)

Nombre de demandes : 2

<b>Demande d'analyse réglementaire (ÉTUDE)</b>				
2019-30507 11/11/2019	PLACEMENTS SERGE BRABANT INC 380 AVENUE SAINTE-ANNE, Code invalide - District	EXPRESS MASKA 380 AVENUE SAINTE-ANNE	_/_/_	11/11/2019
2019-30508 11/11/2019	PLACEMENTS SERGE BRABANT INC 380, Code invalide - District	EXPRESS MASKA 380 AVENUE SAINTE-ANNE	_/_/_	11/11/2019

2019-30526 04/11/2019	PLACEMENTS BRUNO BAZINET INC 6890 BOULEVARD LAFRAMBOISE, Code invalide - District	Christian Morin	__/__/__	23/11/2019
--------------------------	--	-----------------	----------	------------

Demande d'analyse réglementaire (ÉTUDE)

Nombre de demandes : 3

**Demande d'autorisation à la CPTAQ**

2019-30518 18/11/2019	LETOURNEAU MARCEL 3105 RUE DES SEIGNEURS EST, Code invalide - District	Bruno Ravenelle Arpenteur-Géomètre 1443, Rue des Cascades, Bureau 202	18/11/2019	18/11/2019			
	<b>Processus d'adoption</b>	<b>Date prévue</b>	<b>Date effectuée</b>	<b>Responsable</b>	<b>Délai (jours)</b>	<b>État</b>	<b>No résolution</b>
	Recommandation du CCA	27/11/2019	__/__/__	Jean-Philippe Bellerose, chef Division planif		Non définie	

Demande d'autorisation à la CPTAQ

Nombre de demandes : 1

**Demande générale au comité de démolition (CD)**

No demande Date demande	Propriétaire / Emplacement	Demandeur	Demande annulée	Date complétée
2019-30514 13/11/2019	9153-2341 QUEBEC INC 1505 RUE SAINT-ANTOINE, Code invalide - District	9153-2341 QUEBEC INC 600 AV DE LA PROMENADE	__/__/__	18/11/2019

Demande générale au comité de démolition (CD)

Nombre de demandes : 1

**Avis de changement de numéro civique**

2019-30502 07/11/2019	CONSTRUCTIONS ROBIN INC (LES) 2165 AVENUE JEANNE-DAIGLE, Code invalide - District	CONSTRUCTIONS ROBIN INC (LES) 101-1395 RUE DANIEL-JOHNSON EST	__/__/__	07/11/2019
2019-30506 11/11/2019	9226-7830 QUEBEC INC 5160 5170 RUE DU TERTRE, Code invalide - District	9226-7830 QUEBEC INC 2180 IMPASSE LAURENT-GARIEPY	__/__/__	11/11/2019
2019-30512 13/11/2019	LES HABITATIONS PELLO INC. 5161 AVENUE JOSEPH-BISTODEAU, Code invalide - District	LES HABITATIONS PELLO INC. 8705 AVENUE EMILIEN-LETARTE	__/__/__	13/11/2019
2019-30515 13/11/2019	ENTREPRISES FRANCIS CHAGNON INC (LES) 15980 -986 AVENUE BIENVENUE, Code invalide - District	ENTREPRISES FRANCIS CHAGNON INC (LES) 18695 GRAND RANG SAINT-FRANCOIS	__/__/__	22/11/2019
2019-30516 14/11/2019	LARAMÉE ALAIN 16505 -525 AVENUE SAINT-LOUIS, Code invalide - District	LARAMÉE ALAIN 820 RUE GERVAIS	__/__/__	14/11/2019
2019-30517 15/11/2019	CONSTRUCTIONS ROBIN INC (LES) 1965 RUE VICTOR-MARTIN, Code invalide - District	CONSTRUCTIONS ROBIN INC (LES) 101-1395 RUE DANIEL-JOHNSON EST	__/__/__	15/11/2019
2019-30520 19/11/2019	GESTION SCARON INC 17930 AVENUE SAINT-LOUIS, Code invalide - District	GESTION SCARON INC B-1300 RUE VOLTA	__/__/__	19/11/2019
2019-30523 20/11/2019	GESTION SCARON INC 17960 AVENUE SAINT-LOUIS, Code invalide - District	GESTION SCARON INC B-1300 RUE VOLTA	__/__/__	__/__/__

2019-30525 20/11/2019	GESTION SCARON INC 17990 AVENUE SAINT-LOUIS, Code invalide - District	GESTION SCARON INC B-1300 RUE VOLTA	__/__/__	__/__/__
2019-30528 21/11/2019	LEMAY ALAIN 7275 CHEMIN DU RAPIDE-PLAT NORD, Code invalide - District	LEMAY ALAIN 1375 BOULEVARD CASAVANT OUEST #3	__/__/__	21/11/2019
2019-30530 21/11/2019	MORIN PASCAL 4640 RUE SAINT-PIERRE OUEST, Code invalide - District	MORIN PASCAL 1459 RANG SAINT-GEORGES	__/__/__	__/__/__
2019-30531 22/11/2019	LES ENTREPRISES FRANCIS CHAGNON INC 4842 RUE DU VERT, Code invalide - District	LES ENTREPRISES FRANCIS CHAGNON INC 18695 GRAND RANG SAINT-FRANCOIS	__/__/__	__/__/__
2019-30532 22/11/2019	LES ENTREPRISES FRANCIS CHAGNON INC 4840 RUE DU VERT, Code invalide - District	LES ENTREPRISES FRANCIS CHAGNON INC 18695 GRAND RANG ST-FRANCOIS	__/__/__	__/__/__
2019-30536 27/11/2019	BEAUWARD IMMOBILIER INC 1365 RUE DANIEL-JOHNSON OUEST, Code invalide - District	BEAUWARD IMMOBILIER INC 6010-430 BOULEVARD ARTHUR-SAUVE	__/__/__	28/11/2019
2019-30539 29/11/2019	ANDRÉ COURNOYER 2700 AVENUE PAGE, Code invalide - District	ANDRÉ COURNOYER 2750 AV PAGE	__/__/__	29/11/2019

Avis de changement de numéro civique

Nombre de demandes : 15

**Avis d'incendie**

2019-30498 04/11/2019	TRUDEL ROBERT 555 RUE BROUILLETTE, Code invalide - District		__/__/__	__/__/__
2019-30511 12/11/2019	FERME RAYNALD DUHAMEL ET FILS SENC CHEMIN DUHAMEL, Code invalide - District	FERME RAYNALD DUHAMEL ET FILS SENC 5135 5E RANG	__/__/__	20/11/2019

Avis d'incendie

Nombre de demandes : 2

**Nombre total des demandes : 42**

---

***SECTION VII - PERMIS DE LOTISSEMENT..... 65***





## VILLE DE SAINT-HYACINTHE

## Rapport mensuel du mois de novembre 2019

No permis	Propriétaire / Adresse	Arpenteur	Emplacement / Cadastre / Matricule	Lots projetés	Parc et espace vert	Montant
2019-20048	GESTION SCARON INC B-1300 RUE VOLTA	JEAN-LUC LÉGER	17980 AVENUE SAINT-LOUIS, Code invalide - District Cadastres: 1297163	Cadastres: 6333771, 6333772,	26 870,00 \$	220,00 \$
<b>No demande</b>	BOUCHERVILLE					
2019-20056	J4B 6G6	<b>Plan</b> MPC19401578-1 <b>Minute</b> 27094	4953-90-1152-0-000-0000			
Subdivision du lot 1 297 163 visant à créer 3 lots à bâtir (6 logements).						

No permis	Propriétaire / Adresse	Arpenteur	Emplacement / Cadastre / Matricule	Lots projetés	Parc et espace vert	Montant
2019-20049	GAUVIN YVES 3495 CHEMIN GIARD	Dominique Gingras Arpenteur-Géomètre 1995, Rue Girouard Ouest	3495 CHEMIN GIARD, Code invalide - District Cadastres: 2037015	Cadastres: 6321294, 6321295	2 819,10 \$	165,00 \$
<b>No demande</b>	SAINT-HYACINTHE	Saint-Hyacinthe (Québec)				
2019-20036	J2T 5J8	<b>Plan</b> DG1016-S.DWG <b>Minute</b> 2547	4956-91-6752-0-000-0000			
Remplacer le lot 2 037 015 par les lots 6 321 294 et 6 321 295 afin de créer un nouveau lot à bâtir.						

No permis	Propriétaire / Adresse	Arpenteur	Emplacement / Cadastre / Matricule	Lots projetés	Parc et espace vert	Montant
2019-20050	MARCIL ANTHONY 5985 RUE FRONTENAC	Dominique Gingras Arpenteur-Géomètre 1995, Rue Girouard Ouest	6245 RUE FRONTENAC, Code invalide - District Cadastres: 1968561	Cadastres: 6337057, 6337058	9 771,30 \$	165,00 \$
<b>No demande</b>	SAINT-HYACINTHE	Saint-Hyacinthe (Québec)				
2019-20053	J2S 7A9	<b>Plan</b> DG1730-S.DWG <b>Minute</b> 2706	4550-93-6424-0-000-0000			
Sudivision du lot 1 968 561 afin de créer un nouveau lot à bâtir.						

No permis	Propriétaire / Adresse	Arpenteur	Emplacement / Cadastre / Matricule	Lots projetés	Parc et espace vert	Montant
2019-20051	OEUVRES DE MERE EMILIE-JAURON 16470 AVENUE BOURDAGES SUD	François Malo Arpenteur-Géomètre 1995, Rue Girouard Ouest	1700 RUE SAINTE-MADELEINE, Code invalide - District Cadastres: 5393700,5393701,5393705	Cadastres: 6344971	0,00 \$	110,00 \$
<b>No demande</b>	SAINTE-HYACINTHE	Saint-Hyacinthe (Québec)				
2019-20057	J2T 4J8	<b>Plan</b> FM3428 <b>Minute</b> 7989	4853-33-9559-0-000-0000			

Rembrement de deux lots résiduels (parcelles transitoires en vue d'échange de terrain) afin que la propriété soit constituée d'un seul lot.

	Nombre permis	Parc et espace vert	Montant total	Grand total
<b>Mensuel:</b>	4	39 460,40 \$	660,00 \$	40 120,40 \$
<b>Cumulatif jusqu'à fin novembre :</b>	51	86 465,50 \$	11 398,14 \$	97 863,64 \$
<b>Annuel:</b>	51	86 465,50 \$	11 398,14 \$	97 863,64 \$

Ville de Saint-Hyacinthe