

# ***RAPPORT DE CONSTRUCTION***

Février 2023



Service de l'urbanisme et de l'environnement

# TABLE DES MATIÈRES

---

## **SECTION I - TABLEAUX COMPARATIFS..... 4**

- 1.1. *Nombre de permis émis ..... 4*
- 1.2. *Valeur des travaux des permis ..... 5*
- 1.3. *Unités de logements créées ..... 6*

## **SECTION II ..... 8**

- 2.1. *Rapport comparatif par regroupement des types de permis ..... 8*

## **SECTION III ..... 10**

- 3.1. *Analyse par catégorie d'immeuble ..... 10*

## **SECTION IV ..... 13**

- 4.1. *Rapport comparatif par catégorie d'immeuble ..... 13*
- 4.2. *Rapport comparatif par district électoral du mois de février 2023 ..... 16*

---

<b>SECTION I - TABLEAUX COMPARATIFS.....</b>	<b>4</b>
1.1. <i>Nombre de permis émis .....</i>	<i>4</i>
1.2. <i>Valeur des travaux des permis .....</i>	<i>5</i>
1.3. <i>Unités de logements créées .....</i>	<i>6</i>



Nombre de permis émis

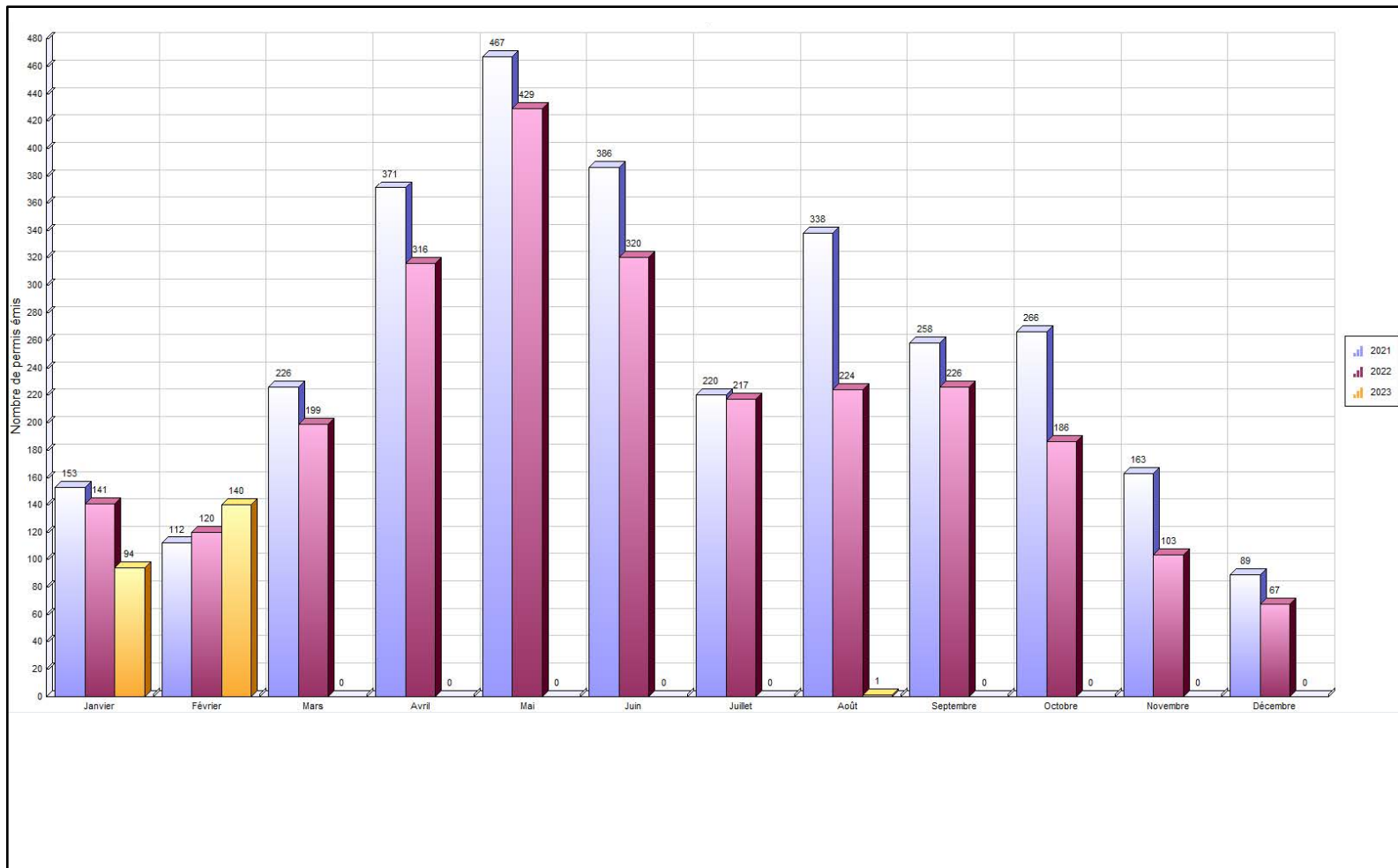



Valeur des travaux

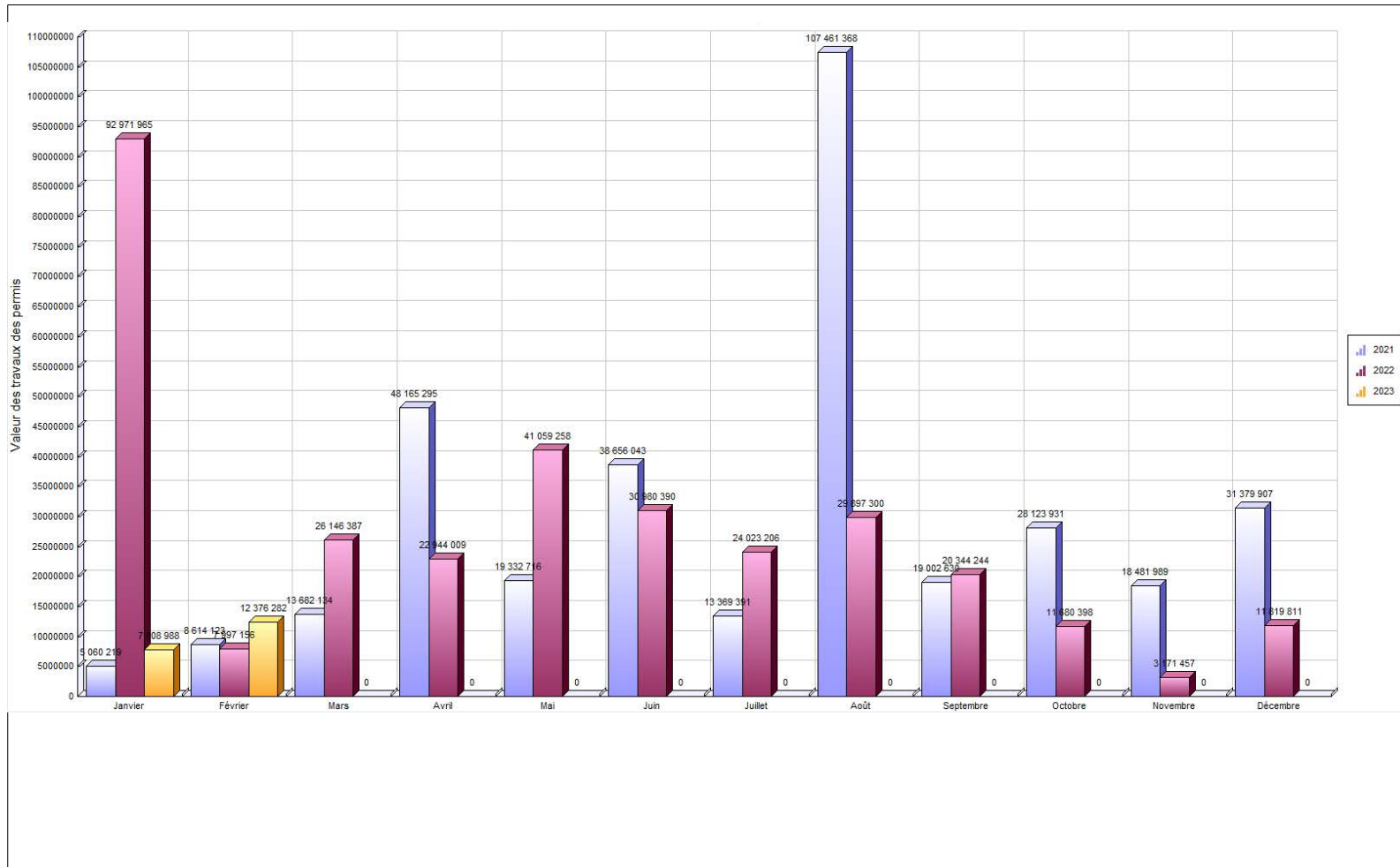



Unités de logements créées

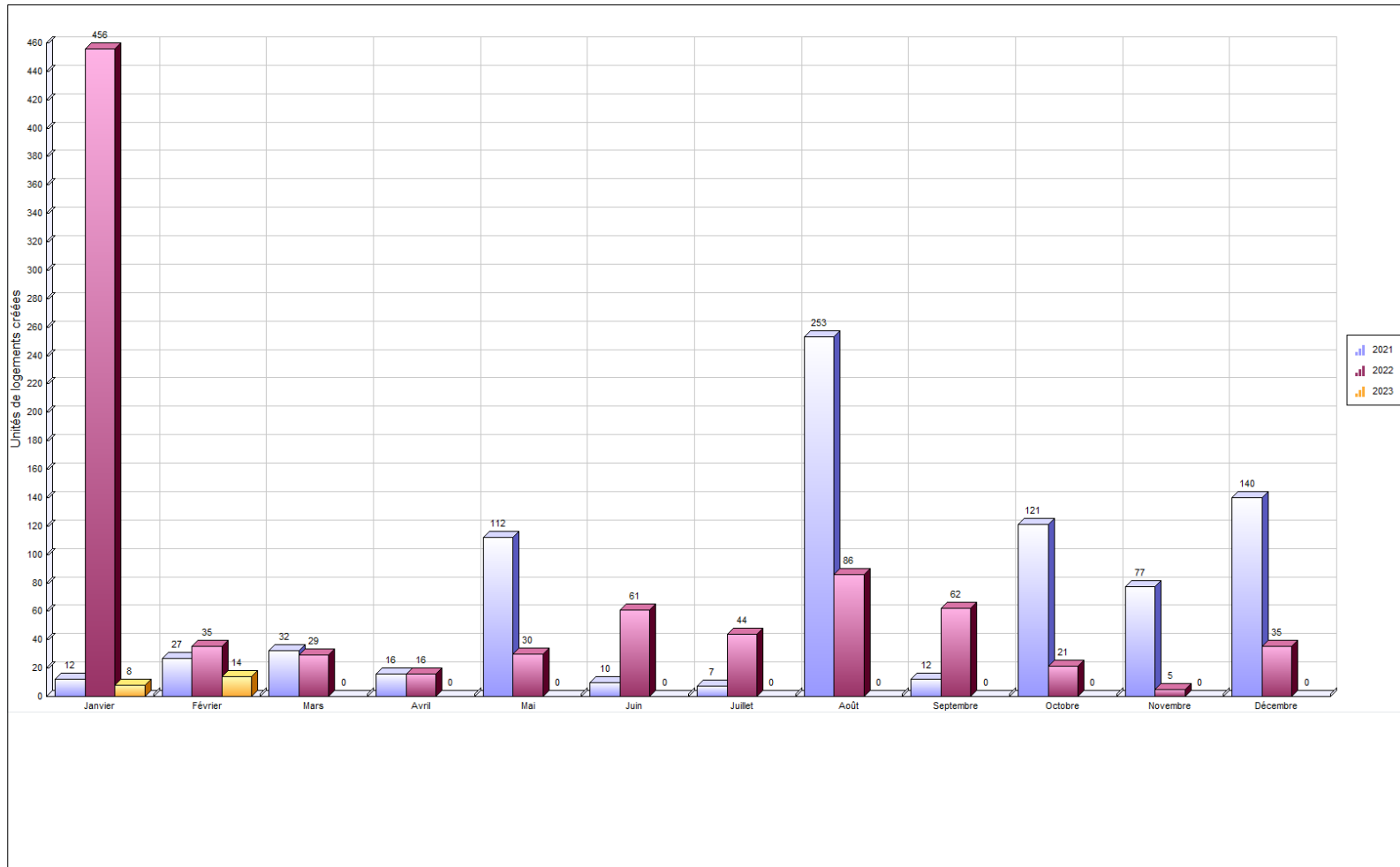

---

**SECTION II** ..... **8**

2.1. *Rapport comparatif par regroupement des types de permis..... 8*



Regroupement / Type de permis	février 2023				Cumulatif au 28 février 2023				février 2022				Cumulatif au 28 février 2022			
	Log. Créés	Émis	Valeur	Montant	Log. Créés	Émis	Valeur	Montant	Log. Créés	Émis	Valeur	Montant	Log. Créés	Émis	Valeur	Montant
<b>Permis</b>																
<b>Urbanisme</b>																
Abattage d'arbres		1	500.00	50.00		1	500.00	50.00		1	2 500.00	25.00		1	2 500.00	25.00
Agrandissement de bâtiment		8	3 361 000.00	11 811.00		9	5 861 000.00	19 936.00		2	139 000.00	451.75		3	193 500.00	628.88
Bac de récupération de vêtements		2				2				5				5		
Bâtiment accessoire / de service		4	74 500.00	327.50		5	99 500.00	415.00		7	365 000.00	1 432.50		9	413 000.00	1 606.00
Changement d'usage ou de destination		15	15 000.00	1 820.00		19	15 000.00	2 305.00		10	1.00	950.00		15	2.00	1 430.00
Clôture						1	9 388.00	50.00		4	38 744.00	215.00		4	38 744.00	215.00
Construction Nouvelle	14	4	3 550 000.00	7 091.00	22	9	6 250 000.00	9 280.00	34	11	6 064 810.00	6 725.00	486	15	97 364 810.00	19 825.00
Démolition		4	57 000.00	246.25		9	94 200.00	477.50		2	13 500.00	100.00		4	263 501.00	962.50
Enseigne		5	168 295.00	703.00		10	288 295.00	1 224.00		10	80 150.00	578.20		14	130 150.00	788.70
Installation septique						1	10 000.00	50.00		2	35 000.00	115.00		5	86 000.00	282.00
Opération - Deux générations / Bi-génération (Renouvellement)		31		15 376.00		69		33 728.00		1		475.00		72		32 775.00
Piscine		2	25 811.00	113.00		3	37 311.00	163.00		1	43 000.00	139.75		1	43 000.00	139.75
Transformation / Rénovation de bâtiment		47	5 124 176.00	18 250.63		71	7 520 076.00	25 641.63	1	33	1 215 451.00	4 324.56	5	69	2 433 914.00	8 636.76
<b>Total</b>	14	123	12 376 282.00	55 788.38	22	209	20 185 270.00	93 320.13	35	89	7 997 156.00	15 531.76	491	217	100 969 121.00	67 314.59
<b>Travaux publics</b>																
Raccordement services d'aqueduc et d'égouts		5		725.04		7		1 062.48		16		2 124.96		17		2 286.84
Utilisation de l'emprise de rue et équipements municipaux		12		2 593.50		18		13 059.84		15		2 041.74		27		8 546.58
<b>Total</b>		17		3 318.54		25		14 122.32		31		4 166.70		44		10 833.42
<b>Grand total</b>	14	140	12 376 282.00	59 106.92	22	234	20 185 270.00	107 442.45	35	120	7 997 156.00	19 698.46	491	261	100 969 121.00	78 148.01



---

<b>SECTION III</b> .....	<b>10</b>
3.1. <i>Analyse par catégorie d'immeuble</i> .....	10



VILLE DE SAINT-HYACINTHE

Analyse par catégorie d'immeuble

	Nbre de permis émis		Valeur		Montant		Nombre de logements	
	2023	2022	2023	2022			2023	2022
<b>Résidentiel</b>								
Unifamiliale isolée	72	74	3 440 985	2 914 311	10 986	8 852	4	4
Unifamiliale jumelée	11	2	920 900	45 063	1 560	146	2	0
Unifamiliale en rangée	0	2	0	8 644	0	100	0	0
Bifamiliale isolée	11	8	404 352	114 000	1 582	3 053	0	1
Trifamiliale isolée	4	15	60 000	2 754 700	895	4 834	0	18
Résidence 4 logis isolés	8	4	1 962 000	30 100	2 072	264	8	0
Résidence: 5-6 logis isolés	2	1	35 000	500	226	50	0	0
Résidence : 7-8 logis isolés	0	4	0	1 500 000	0	1 528	0	8
Résidence : 9 logis et plus variés	6	6	580 000	3 800 000	4 947	3 864	0	24
Résidence communautaire : 7-16 chambres	0	1	0	0	0	161	0	0
Résidence communautaire : 25 chambres et plus	0	2	0	403 250	0	1 312	0	0
Maison mobile	2	0	17 900	0	100	0	0	0
Résidence deux générations	63	71	0	0	30 752	32 300	0	0
Résidence mixte	3	2	1 625 000	88 000 000	7 866	10 150	8	432
<b>Total Résidentiel :</b>	<b>182</b>	<b>192</b>	<b>9 046 137</b>	<b>99 570 568</b>	<b>60 986</b>	<b>66 614</b>	<b>22</b>	<b>487</b>
<b>Industriel</b>								
Industriel	1	1	3 000 000	16 000	10 500	52	0	0
Industrie à incidences faibles	6	0	4 014 000	0	13 715	0	0	0
Industrie à incidences moyennes à fortes	2	0	113 000	0	516	0	0	0
Industrie agroalimentaire à incidences faibles	2	0	0	0	240	0	0	0
<b>Total Industriel :</b>	<b>11</b>	<b>1</b>	<b>7 127 000</b>	<b>16 000</b>	<b>24 971</b>	<b>52</b>	<b>0</b>	<b>0</b>
<b>Institutionnel et gouvernemental</b>								
Institution non structurante de quartier	1	2	0	0	0	0	0	0
Institution non structurante de la Ville	1	0	0	0	104	0	0	0
Institution structurante de la région	1	0	200 000	0	700	0	0	0

	Nbre de permis émis		Valeur		Montant		Nombre de logements	
	2023	2022	2023	2022			2023	2022
Institution de services publics	1	0	0	0	0	0	0	0
Institutionnel	2	3	2 630 060	221 750	9 002	758	0	3
Voie publique	0	1	0	0	0	99	0	0
<b>Total Institutionnel et gouvernemental</b>	<b>6</b>	<b>6</b>	<b>2 830 060</b>	<b>221 750</b>	<b>9 806</b>	<b>857</b>	<b>0</b>	<b>3</b>
<b>Commercial</b>								
Usage commercial et résidentiel mixte	3	10	3 000	30 000	1 196	1 401	0	0
Résidence mixte	1	8	0	481 250	1 508	4 677	0	1
Commerce associable à la résidence	1	0	11 000	0	50	0	0	0
Commerce et bureaux non structurants	11	16	398 295	220 051	4 905	1 847	0	0
Commerce et bureaux structurants	2	5	193 278	0	676	219	0	0
Commerce de gros non structurant	8	2	182 000	4 500	1 482	170	0	0
Commerces agroalimentaires	0	1	0	500	0	50	0	0
Commercial	6	17	288 500	204 502	1 368	1 426	0	0
<b>Total Commercial :</b>	<b>32</b>	<b>59</b>	<b>1 076 073</b>	<b>940 803</b>	<b>11 185</b>	<b>9 790</b>	<b>0</b>	<b>1</b>
<b>Agricole</b>								
Agricole	1	3	0	220 000	125	835	0	0
Agriculture et activités agricoles	2	0	106 000	0	371	0	0	0
<b>Total Agricole :</b>	<b>3</b>	<b>3</b>	<b>106 000</b>	<b>220 000</b>	<b>496</b>	<b>835</b>	<b>0</b>	<b>0</b>
<b>GRAND TOTAL</b>	<b>234</b>	<b>261</b>	<b>20 185 270</b>	<b>100 969 121</b>	<b>107 442</b>	<b>78 148</b>	<b>22</b>	<b>491</b>

---

<b>SECTION IV .....</b>	<b>13</b>
4.1. <i>Rapport comparatif par catégorie d'immeuble.....</i>	13
4.2. <i>Rapport comparatif par district électoral du mois de février 2023 .....</i>	16



Catégorie / type	2023								2022								
	Nb permis émis		Valeur		Montant		Nb de logements		Nb permis émis		Valeur		Montant		Nb de logements		
	février	Cumulatif	février	Cumulatif	février	Cumulatif	février	Cumulatif	février	Cumulatif	février	Cumulatif	février	Cumulatif	février	Cumulatif	
<b>Agricole</b>																	
Bâtiment accessoire / de service	0	0	0	0	0	0	0	0	0	1	1	200 000	200 000	650	650	0	0
Changement d'usage ou de destination	1	1	0	0	125	125	0	0	0	1	1	0	0	120	120	0	0
Enseigne	0	2	0	106 000	0	371	0	0	0	0	0	0	0	0	0	0	0
Installation septique	0	0	0	0	0	0	0	0	0	1	1	0	20 000	0	65	0	0
<b>Total</b>	<b>1</b>	<b>3</b>	<b>0</b>	<b>106 000</b>	<b>125</b>	<b>496</b>	<b>0</b>	<b>0</b>	<b>2</b>	<b>3</b>	<b>200 000</b>	<b>220 000</b>	<b>770</b>	<b>835</b>	<b>0</b>	<b>0</b>	
<b>Commercial</b>																	
Bac de récupération de vêtements	1	1	0	0	0	0	0	0	3	3	0	0	0	0	0	0	0
Bâtiment accessoire / de service	0	0	0	0	0	0	0	0	1	1	10 000	10 000	50	50	0	0	0
Changement d'usage ou de destination	8	12	0	0	970	1 455	0	0	8	12	1	2	710	1 070	0	0	0
Clôture	0	0	0	0	0	0	0	0	1	1	20 000	20 000	65	65	0	0	0
Démolition	0	0	0	0	0	0	0	0	0	1	0	250 000	0	813	0	0	0
Enseigne	3	5	48 795	55 295	258	358	0	0	7	10	70 300	104 300	428	587	0	0	0
Transformation / Rénovation de bâtiment	5	7	771 278	1 020 778	2 711	3 534	0	0	5	13	147 501	556 501	573	1 987	1	1	1
Utilisation de l'emprise de rue et équipements municipaux	4	7	0	0	1 173	5 838	0	0	11	18	0	0	1 583	5 219	0	0	0
<b>Total</b>	<b>21</b>	<b>32</b>	<b>820 073</b>	<b>1 076 073</b>	<b>5 112</b>	<b>11 185</b>	<b>0</b>	<b>0</b>	<b>36</b>	<b>59</b>	<b>247 802</b>	<b>940 803</b>	<b>3 409</b>	<b>9 790</b>	<b>1</b>	<b>1</b>	
<b>Institutionnel et gouvernemental</b>																	
Abattage d'arbres	0	0	0	0	0	0	0	0	1	1	2 500	2 500	25	25	0	0	0
Bac de récupération de vêtements	1	1	0	0	0	0	0	0	2	2	0	0	0	0	0	0	0
Démolition	0	1	0	0	0	0	0	0	0	0	0	0	0	0	0	0	0

Catégorie / type	2023								2022								
	Nb permis émis		Valeur		Montant		Nb de logements		Nb permis émis		Valeur		Montant		Nb de logements		
	février	Cumulatif	février	Cumulatif	février	Cumulatif	février	Cumulatif	février	Cumulatif	février	Cumulatif	février	Cumulatif	février	Cumulatif	
Enseigne	0	0	0	0	0	0	0	0	0	1	1	9 250	9 250	50	50	0	0
Transformation / Rénovation de bâtiment	2	3	2 017 060	2 830 060	7 060	9 702	0	0	0	1	0	210 000	0	683	0	3	
Utilisation de l'emprise de rue et équipements municipaux	0	1	0	0	0	104	0	0	0	1	0	0	0	99	0	0	
<b>Total</b>	<b>3</b>	<b>6</b>	<b>2 017 060</b>	<b>2 830 060</b>	<b>7 060</b>	<b>9 806</b>	<b>0</b>	<b>0</b>	<b>4</b>	<b>6</b>	<b>11 750</b>	<b>221 750</b>	<b>75</b>	<b>857</b>	<b>0</b>	<b>3</b>	

<i>Industriel</i>																	
Agrandissement de bâtiment	1	2	3 000 000	5 500 000	10 500	18 625	0	0	0	0	0	0	0	0	0	0	0
Changement d'usage ou de destination	5	5	0	0	600	600	0	0	0	0	0	0	0	0	0	0	0
Enseigne	2	3	119 500	127 000	446	496	0	0	0	1	0	16 000	0	52	0	0	
Transformation / Rénovation de bâtiment	1	1	1 500 000	1 500 000	5 250	5 250	0	0	0	0	0	0	0	0	0	0	
<b>Total</b>	<b>9</b>	<b>11</b>	<b>4 619 500</b>	<b>7 127 000</b>	<b>16 796</b>	<b>24 971</b>	<b>0</b>	<b>0</b>	<b>0</b>	<b>1</b>	<b>0</b>	<b>16 000</b>	<b>0</b>	<b>52</b>	<b>0</b>	<b>0</b>	

<i>Résidentiel</i>																
Abattage d'arbres	1	1	500	500	50	50	0	0	0	0	0	0	0	0	0	0
Agrandissement de bâtiment	7	7	361 000	361 000	1 311	1 311	0	0	2	3	139 000	193 500	452	629	0	0
Bâtiment accessoire / de service	4	5	74 500	99 500	328	415	0	0	5	7	155 000	203 000	733	906	0	0
Changement d'usage ou de destination	1	1	15 000	15 000	125	125	0	0	1	2	0	0	120	240	0	0
Clôture	0	1	0	9 388	0	50	0	0	3	3	18 744	18 744	150	150	0	0
Construction Nouvelle	4	9	3 550 000	6 250 000	7 091	9 280	14	22	11	15	6 064 810	97 364 810	6 725	19 825	34	486
Démolition	4	8	57 000	94 200	246	478	0	0	2	3	13 500	13 501	100	150	0	0
Enseigne	0	0	0	0	0	0	0	0	2	2	600	600	100	100	0	0
Installation septique	0	1	0	10 000	0	50	0	0	2	4	35 000	66 000	115	217	0	0
Opération - Deux générations / Bi-génération (Renouvellement)	31	69	0	0	15 376	33 728	0	0	1	72	0	0	475	32 775	0	0
Piscine	2	3	25 811	37 311	113	163	0	0	1	1	43 000	43 000	140	140	0	0
Raccordement services d'aqueduc et d'égouts	5	7	0	0	725	1 062	0	0	16	17	0	0	2 125	2 287	0	0
Transformation / Rénovation de bâtiment	39	60	835 838	2 169 238	3 230	7 155	0	0	28	55	1 067 950	1 667 413	3 752	5 968	0	1
Utilisation de l'emprise de rue et équipements municipaux	8	10	0	0	1 420	7 118	0	0	4	8	0	0	458	3 228	0	0

Catégorie / type	2023								2022							
	Nb permis émis		Valeur		Montant		Nb de logements		Nb permis émis		Valeur		Montant		Nb de logements	
	février	Cumulatif	février	Cumulatif	février	Cumulatif	février	Cumulatif	février	Cumulatif	février	Cumulatif	février	Cumulatif	février	Cumulatif
<b>Total</b>	<b>106</b>	<b>182</b>	<b>4 919 649</b>	<b>9 046 137</b>	<b>30 015</b>	<b>60 986</b>	<b>14</b>	<b>22</b>	<b>78</b>	<b>192</b>	<b>7 537 604</b>	<b>99 570 568</b>	<b>15 444</b>	<b>66 614</b>	<b>34</b>	<b>487</b>
<b>Grand total</b>	<b>140</b>	<b>234</b>	<b>12 376 282</b>	<b>20 185 270</b>	<b>59 107</b>	<b>107 442</b>	<b>14</b>	<b>22</b>	<b>120</b>	<b>261</b>	<b>7 997 156</b>	<b>100 969 121</b>	<b>19 698</b>	<b>78 148</b>	<b>35</b>	<b>491</b>



Rapport comparatif pour l'intervalle du 01/02/2023 au 28/02/2023

VILLE DE SAINT-HYACINTHE

	Du 01/02/2023 au 28/02/2023				Du 01/02/2022 au 28/02/2022			
<b>District électoral:</b>								
Type permis	* Créés	Émis	Valeur	Montant	* Créés	Émis	Valeur	Montant
<i>Changement d'usage ou de destination</i>		6		720.00				
<i>Construction Nouvelle</i>					13	5	2 320 000.00	2 750.00
<i>Raccordement services d'aqueduc et d'égouts</i>						6		914.28
<i>Lotissement</i>								
<b>Total:</b>		<b>6</b>		<b>720.00</b>	<b>13</b>	<b>11</b>	<b>2 320 000.00</b>	<b>3 664.28</b>

<b>District électoral: Sainte-Rosalie</b>								
Type permis	* Créés	Émis	Valeur	Montant	* Créés	Émis	Valeur	Montant
<i>Agrandissement de bâtiment</i>		3	155 000.00	575.00				
<i>Bac de récupération de vêtements</i>						1		
<i>Bâtiment accessoire / de service</i>						1	200 000.00	650.00
<i>Changement d'usage ou de destination</i>						2		240.00
<i>Clôture</i>						1	4 600.00	50.00
<i>Construction Nouvelle</i>					12	1	2 000 000.00	1 725.00
<i>Démolition</i>		1	20 000.00	65.00		1	12 500.00	50.00
<i>Enseigne</i>						1	500.00	50.00
<i>Installation septique</i>						2	35 000.00	115.00
<i>Opération - Deux générations / Bi-générations (Renouvellement)</i>		6		2 976.00				
<i>Raccordement services d'aqueduc et d'égouts</i>		1		109.44				
<i>Transformation / Rénovation de bâtiment</i>		4	224 000.00	827.00		9	268 000.00	946.25
<i>Lotissement</i>								
<b>Total:</b>		<b>15</b>	<b>399 000.00</b>	<b>4 552.44</b>	<b>12</b>	<b>19</b>	<b>2 520 600.00</b>	<b>3 826.25</b>

\* Nombre de logement créés



Du 01/02/2023 au 28/02/2023					Du 01/02/2022 au 28/02/2022			
District électoral: Cascades								
Type permis	* Créés	Émis	Valeur	Montant	* Créés	Émis	Valeur	Montant
<i>Bâtiment accessoire / de service</i>						1	10 000.00	50.00
<i>Changement d'usage ou de destination</i>		1		125.00		2		235.00
<i>Clôture</i>						1	20 000.00	65.00
<i>Construction Nouvelle</i>	8	1	1 600 000.00	5 600.00				
<i>Enseigne</i>		1	3 000.00	50.00		3	1 800.00	100.00
<i>Transformation / Rénovation de bâtiment</i>		3	244 693.00	856.42		4	28 701.00	215.00
<i>Utilisation de l'emprise de rue et équipements municipaux</i>		7		1 947.12		12		1 744.20
<i>Lotissement</i>								
<b>Total:</b>	<b>8</b>	<b>13</b>	<b>1 847 693.00</b>	<b>8 578.54</b>		<b>23</b>	<b>60 501.00</b>	<b>2 409.20</b>

District électoral: Hertel-Notre-Dame								
Type permis	* Créés	Émis	Valeur	Montant	* Créés	Émis	Valeur	Montant
<i>Bâtiment accessoire / de service</i>						1	50 000.00	162.50
<i>Changement d'usage ou de destination</i>		1	15 000.00	125.00				
<i>Enseigne</i>						2	2 500.00	100.00
<i>Opération - Deux générations / Bi-générations (Renouvellement)</i>		2		992.00				
<i>Raccordement services d'aqueduc et d'égouts</i>						1		100.32
<i>Transformation / Rénovation de bâtiment</i>		2	60 000.00	210.00				
<i>Utilisation de l'emprise de rue et équipements municipaux</i>		3		375.06				
<i>Lotissement</i>								
<b>Total:</b>		<b>8</b>	<b>75 000.00</b>	<b>1 702.06</b>		<b>4</b>	<b>52 500.00</b>	<b>362.82</b>

District électoral: Yamaska								
Type permis	* Créés	Émis	Valeur	Montant	* Créés	Émis	Valeur	Montant
<i>Agrandissement de bâtiment</i>		1	25 000.00	87.50				
<i>Bac de récupération de vêtements</i>						2		
<i>Bâtiment accessoire / de service</i>						1	50 000.00	162.50
<i>Démolition</i>						1	1 000.00	50.00

	Du 01/02/2023 au 28/02/2023				Du 01/02/2022 au 28/02/2022			
<i>Opération - Deux générations / Bi-générations (Renouvellement)</i>		1		496.00				
<i>Piscine</i>		1	7 811.00	50.00				
<i>Raccordement services d'aqueduc et d'égouts</i>		1		109.44		1		104.88
<i>Transformation / Rénovation de bâtiment</i>		7	165 420.00	628.50		5	103 000.00	442.50
<i>Utilisation de l'emprise de rue et équipements municipaux</i>						1		99.18
<i>Lotissement</i>								
<b>Total:</b>		<b>11</b>	<b>198 231.00</b>	<b>1 371.44</b>		<b>11</b>	<b>154 000.00</b>	<b>859.06</b>

District électoral: Saint-Joseph								
Type permis	* Créés	Émis	Valeur	Montant	* Créés	Émis	Valeur	Montant
<i>Construction Nouvelle</i>					1	1	100 000.00	350.00
<i>Enseigne</i>						1	100.00	50.00
<i>Opération - Deux générations / Bi-générations (Renouvellement)</i>		1		496.00		1		475.00
<i>Raccordement services d'aqueduc et d'égouts</i>						1		104.88
<i>Transformation / Rénovation de bâtiment</i>		3	72 000.00	267.00		3	92 000.00	299.00
<i>Utilisation de l'emprise de rue et équipements municipaux</i>						1		99.18
<i>Lotissement</i>								
<b>Total:</b>		<b>4</b>	<b>72 000.00</b>	<b>763.00</b>	<b>1</b>	<b>8</b>	<b>192 100.00</b>	<b>1 378.06</b>

District électoral: La Providence								
Type permis	* Créés	Émis	Valeur	Montant	* Créés	Émis	Valeur	Montant
<i>Abattage d'arbres</i>		1	500.00	50.00				
<i>Bâtiment accessoire / de service</i>						1	50 000.00	162.50
<i>Changement d'usage ou de destination</i>		1		125.00				
<i>Opération - Deux générations / Bi-générations (Renouvellement)</i>		6		2 976.00				
<i>Raccordement services d'aqueduc et d'égouts</i>						1		100.32
<i>Transformation / Rénovation de bâtiment</i>		6	171 000.00	610.00		3	80 000.00	277.50
<i>Utilisation de l'emprise de rue et équipements municipaux</i>		2		271.32				

	Du 01/02/2023 au 28/02/2023				Du 01/02/2022 au 28/02/2022			
<i>Lotissement</i>								
<b>Total:</b>		<b>16</b>	<b>171 500.00</b>	<b>4 032.32</b>		<b>5</b>	<b>130 000.00</b>	<b>540.32</b>

<b>District électoral: Douville</b>								
Type permis	* Créés	Émis	Valeur	Montant	* Créés	Émis	Valeur	Montant
<i>Agrandissement de bâtiment</i>		2	31 000.00	123.50		2	139 000.00	451.75
<i>Bâtiment accessoire / de service</i>		3	29 500.00	170.00		2	5 000.00	245.00
<i>Changement d'usage ou de destination</i>		1		125.00		1		
<i>Clôture</i>						2	14 144.00	100.00
<i>Construction Nouvelle</i>	2	2	1 050 000.00	732.00	8	4	1 644 810.00	1 900.00
<i>Enseigne</i>		2	45 795.00	207.50				
<i>Opération - Deux générations / Bi-générations (Renouvellement)</i>		6		2 976.00				
<i>Piscine</i>						1	43 000.00	139.75
<i>Raccordement services d'aqueduc et d'égouts</i>		3		506.16		6		800.28
<i>Transformation / Rénovation de bâtiment</i>		6	137 900.00	549.00		2	50 000.00	196.25
<i>Lotissement</i>								
<b>Total:</b>	<b>2</b>	<b>25</b>	<b>1 294 195.00</b>	<b>5 389.16</b>	<b>8</b>	<b>20</b>	<b>1 895 954.00</b>	<b>3 833.03</b>

<b>District électoral: Saint-Thomas-d'Aquin</b>								
Type permis	* Créés	Émis	Valeur	Montant	* Créés	Émis	Valeur	Montant
<i>Agrandissement de bâtiment</i>		1	150 000.00	525.00				
<i>Bac de récupération de vêtements</i>		1				1		
<i>Changement d'usage ou de destination</i>		1		120.00		4	1.00	475.00
<i>Démolition</i>		1	2 000.00	50.00				
<i>Enseigne</i>		1	113 000.00	395.50				
<i>Opération - Deux générations / Bi-générations (Renouvellement)</i>		7		3 472.00				
<i>Transformation / Rénovation de bâtiment</i>		7	166 500.00	653.00	1	1	30 000.00	97.50
<i>Lotissement</i>								
<b>Total:</b>		<b>19</b>	<b>431 500.00</b>	<b>5 215.50</b>	<b>1</b>	<b>6</b>	<b>30 001.00</b>	<b>572.50</b>

Du 01/02/2023 au 28/02/2023					Du 01/02/2022 au 28/02/2022			
District électoral: Saint-Sacrement								
Type permis	* Créés	Émis	Valeur	Montant	* Créés	Émis	Valeur	Montant
<i>Agrandissement de bâtiment</i>		1	3 000 000.00	10 500.00				
<i>Bac de récupération de vêtements</i>		1						
<i>Changement d'usage ou de destination</i>		4		480.00				
<i>Construction Nouvelle</i>	4	1	900 000.00	759.00				
<i>Démolition</i>		1	25 000.00	81.25				
<i>Enseigne</i>		1	6 500.00	50.00		1	66 000.00	178.20
<i>Transformation / Rénovation de bâtiment</i>		3	1 703 603.00	6 000.00		2	135 000.00	438.75
<i>Utilisation de l'emprise de rue et équipements municipaux</i>						1		99.18
<i>Lotissement</i>								
<b>Total:</b>	<b>4</b>	<b>12</b>	<b>5 635 103.00</b>	<b>17 870.25</b>		<b>4</b>	<b>201 000.00</b>	<b>716.13</b>
District électoral: Bois-Joli								
Type permis	* Créés	Émis	Valeur	Montant	* Créés	Émis	Valeur	Montant
<i>Abattage d'arbres</i>						1	2 500.00	25.00
<i>Bac de récupération de vêtements</i>						1		
<i>Bâtiment accessoire / de service</i>		1	45 000.00	157.50				
<i>Changement d'usage ou de destination</i>						1		
<i>Enseigne</i>						2	9 250.00	100.00
<i>Opération - Deux générations / Bi-générations (Renouvellement)</i>		2		992.00				
<i>Piscine</i>		1	18 000.00	63.00				
<i>Transformation / Rénovation de bâtiment</i>		2	1 832 060.00	6 412.21		4	428 750.00	1 411.81
<i>Lotissement</i>								
<b>Total:</b>		<b>6</b>	<b>1 895 060.00</b>	<b>7 624.71</b>		<b>9</b>	<b>440 500.00</b>	<b>1 536.81</b>
District électoral: Sacré-Coeur								
Type permis	* Créés	Émis	Valeur	Montant	* Créés	Émis	Valeur	Montant
<i>Démolition</i>		1	10 000.00	50.00				
<i>Transformation / Rénovation de bâtiment</i>		4	347 000.00	1 237.50				

	Du 01/02/2023 au 28/02/2023				Du 01/02/2022 au 28/02/2022			
<i>Lotissement</i>								
<b>Total:</b>		5	357 000.00	1 287.50				
<b>Total:</b>	14	140	12 376 282.00	59 106.92	35	120	7 997 156.00	19 698.46

Ville de Saint-Hyacinthe