

RAPPORT DE CONSTRUCTION

Mars 2023



Service de l'urbanisme et de l'environnement

TABLE DES MATIÈRES

SECTION I - TABLEAUX COMPARATIFS..... 4

- 1.1. *Nombre de permis émis 4*
- 1.2. *Valeur des travaux des permis 5*
- 1.3. *Unités de logements créées 6*

SECTION II 8

- 2.1. *Rapport comparatif par regroupement des types de permis 8*

SECTION III 11

- 3.1. *Analyse par catégorie d'immeuble 1*

SECTION IV 14

- 4.1. *Rapport comparatif par catégorie d'immeuble 1*
- 4.2. *Rapport comparatif par district électoral du mois de mars*

SECTION I - TABLEAUX COMPARATIFS..... 4

1.1. *Nombre de permis émis* 4

1.2. *Valeur des travaux des permis* 5

1.3. *Unités de logements créées* 6



Nombre de permis émis

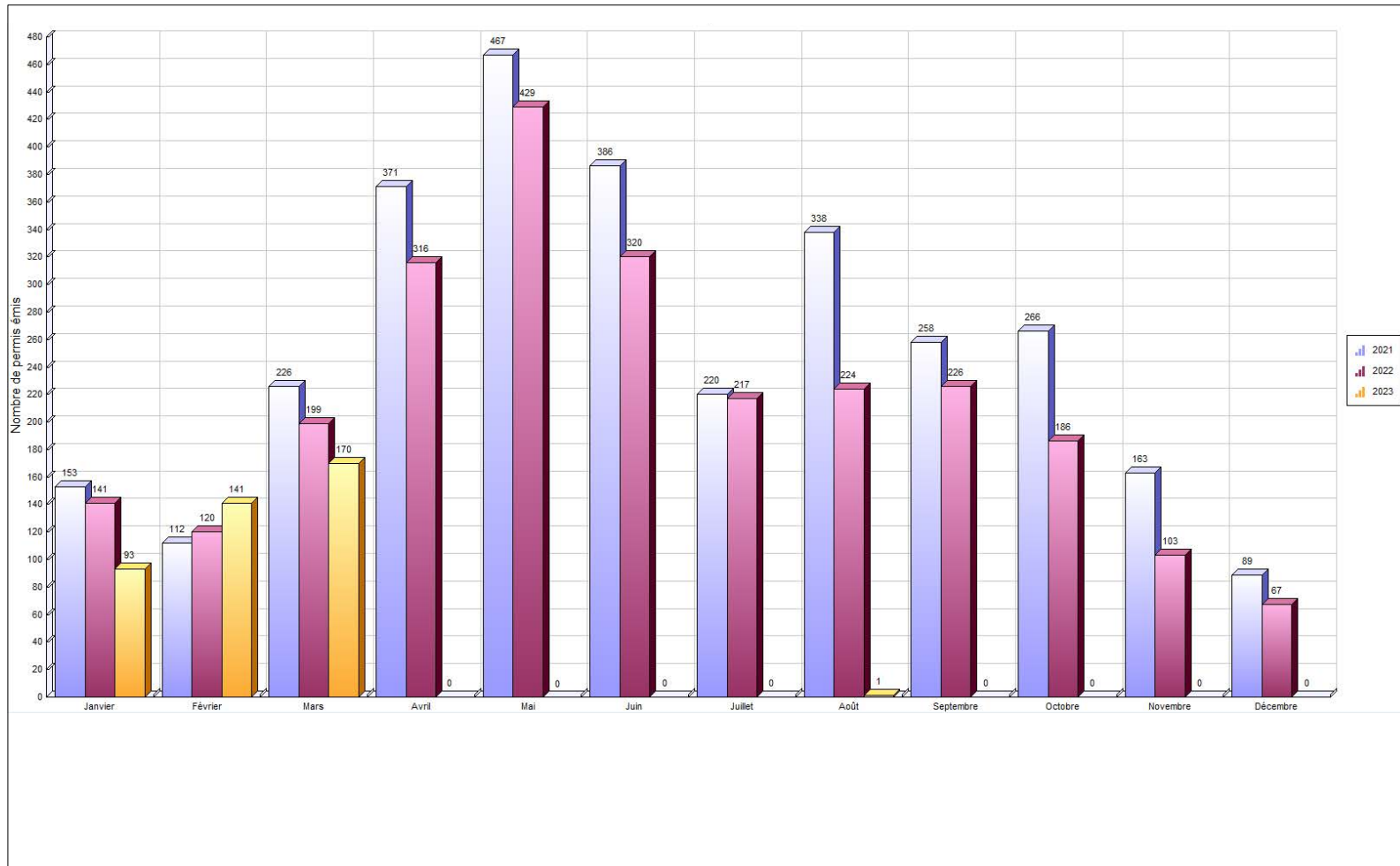



Valeur des travaux

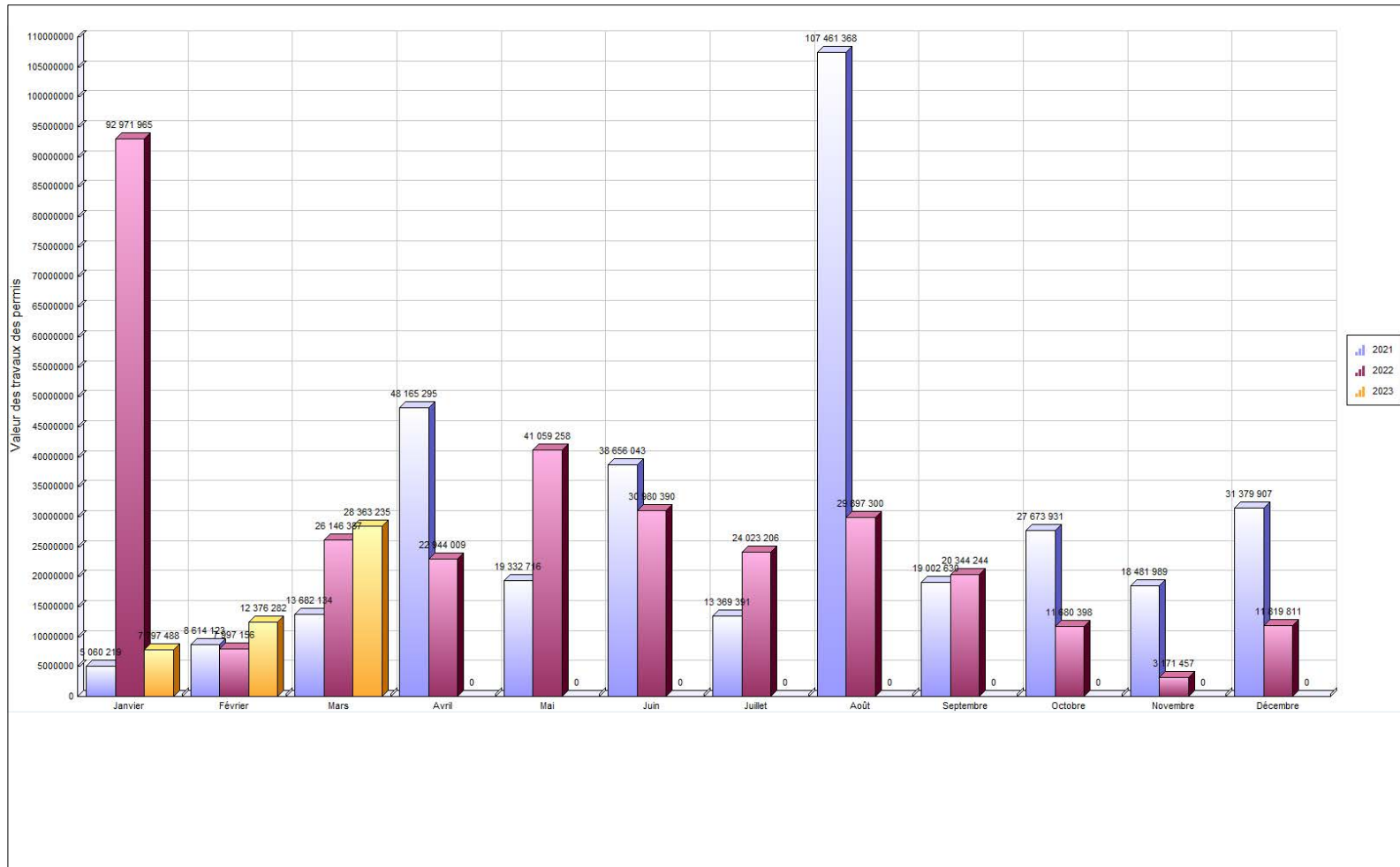



Unités de logements créées

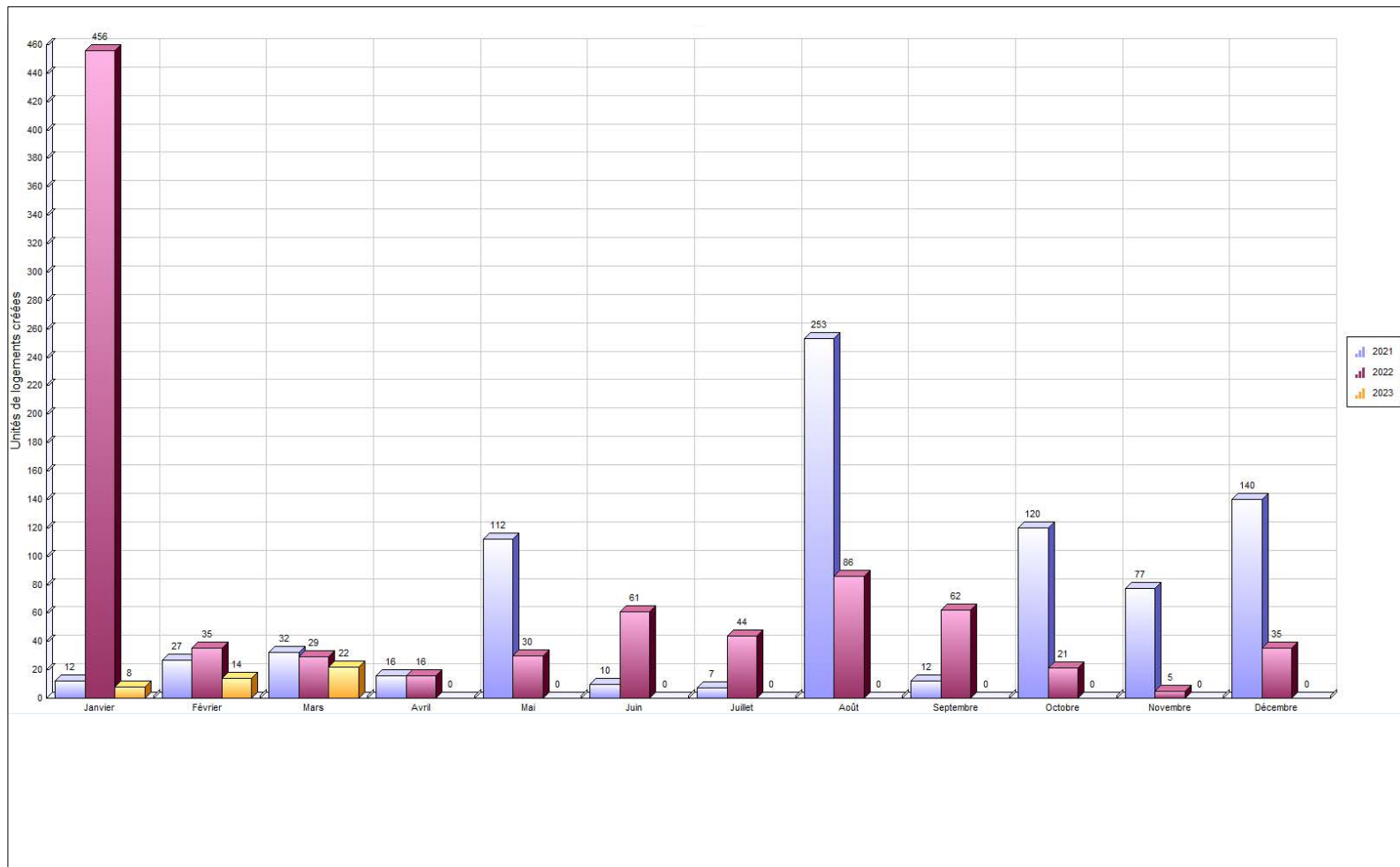

SECTION II 8

2.1. *Rapport comparatif par regroupement des types de permis..... 8*



Regroupement / Type de permis	mars 2023				Cumulatif au 31 mars 2023				mars 2022				Cumulatif au 31 mars 2022			
	Log. Créés	Émis	Valeur	Montant	Log. Créés	Émis	Valeur	Montant	Log. Créés	Émis	Valeur	Montant	Log. Créés	Émis	Valeur	Montant
Permis																
Urbanisme																
Abattage d'arbres		2	4 000.00	100.00		3	4 500.00	150.00		1				2	2 500.00	25.00
Agrandissement de bâtiment		5	220 800.00	824.50		14	6 081 800.00	20 760.50		12	9 877 500.00	6 189.50		15	10 071 000.00	6 818.38
Bac de récupération de vêtements		3				5				9				14		
Bâtiment accessoire / de service		11	247 203.00	1 067.50		16	346 703.00	1 482.50		22	4 586 553.00	3 099.60		31	4 999 553.00	4 705.60
Bâtiment temporaire		1		240.00		1		240.00								
Changement d'usage ou de destination		7	17 500.00	625.00		26	32 500.00	2 930.00		7	250 000.00	480.00		22	250 002.00	1 910.00
Clôture		6	23 710.00	300.00		7	33 098.00	350.00		11	98 060.00	580.00		15	136 804.00	795.00
Construction Nouvelle	21	14	22 761 000.00	67 886.00	43	23	29 011 000.00	77 166.00	22	10	6 088 325.00	5 912.50	508	25	103 453 135.00	25 737.50
Démolition		4	1 217 669.00	3 677.42		13	1 311 869.00	4 154.92		5	55 801.00	281.25		9	319 302.00	1 243.75
Déplacement d'une construction		1				1										
Enseigne		7	34 864.00	352.50		17	323 159.00	1 576.50		14	86 526.00	678.81		28	216 676.00	1 467.51
Installation septique		1	25 000.00	87.50		2	35 000.00	137.50		3	52 000.00	171.50		8	138 000.00	453.50
Opération - Deux générations / Bi-génération (Renouvellement)		1		496.00		70		34 224.00						72		32 300.00
Piscine		10	295 392.00	1 182.89		12	321 203.00	1 295.89		9	275 400.00	963.75		10	318 400.00	1 103.50
Stationnement										1	5 000.00	50.00		1	5 000.00	50.00
Transformation / Rénovation de bâtiment	1	59	3 480 194.00	10 969.66	1	130	11 000 270.00	36 611.29	7	60	4 771 222.00	15 591.07	12	129	7 205 136.00	24 227.83
Travaux sur la rive / Littoral / Plaine inondable		2	35 903.00	125.66		2	35 903.00	125.66								
Total	22	134	28 363 235.00	87 934.63	44	342	48 537 005.00	181 204.76	29	164	26 146 387.00	33 997.98	520	381	127 115 508.00	100 837.57
Travaux publics																
Raccordement services d'aqueduc et d'égouts		15		2 243.52		22		3 306.00		12		1 771.56		29		4 058.40
Travaux dans l'emprise de rue		5		518.70		5		518.70		5		495.90		5		495.90
Travaux dans l'emprise de rue - Sciage de bordures et trottoirs		1				1										
Utilisation de l'emprise de rue et équipements municipaux		15		4 655.76		34		18 050.76		18		6 220.98		45		14 767.56
Total		36		7 417.98		62		21 875.46		35		8 488.44		79		19 321.86

Regroupement / Type de permis	mars 2023				Cumulatif au 31 mars 2023				mars 2022				Cumulatif au 31 mars 2022			
	Log. Créés	Émis	Valeur	Montant	Log. Créés	Émis	Valeur	Montant	Log. Créés	Émis	Valeur	Montant	Log. Créés	Émis	Valeur	Montant
Grand total	22	170	28 363 235.00	95 352.61	44	404	48 537 005.00	203 080.22	29	199	26 146 387.00	42 486.42	520	460	127 115 508.00	120 159.43

SECTION III	11
3.1. <i>Analyse par catégorie d'immeuble</i>	1



VILLE DE SAINT-HYACINTHE

Analyse par catégorie d'immeuble

	Nbre de permis émis		Valeur		Montant		Nombre de logements	
	2023	2022	2023	2022			2023	2022
Résidentiel								
Unifamiliale isolée	143	153	6 053 163	7 334 443	19 087	20 432	9	10
Unifamiliale jumelée	17	7	980 110	84 678	2 003	605	2	0
Unifamiliale en rangée	9	5	950 000	30 715	2 189	261	4	0
Bifamiliale isolée	19	19	671 696	447 500	2 789	4 363	0	3
Trifamiliale isolée	13	17	2 019 000	2 823 600	3 626	5 163	9	18
Trifamiliale jumelée	0	1	0	62 500	0	203	0	1
Résidence 4 logis isolés	19	14	2 825 000	2 043 400	4 024	3 690	12	8
Résidence 4 logis jumelés	1	1	3 500	45 000	50	146	0	0
Résidence: 5-6 logis isolés	7	5	35 000	104 500	1 273	686	0	1
Résidence : 7-8 logis isolés	1	5	20 000	3 300 000	70	2 753	0	16
Résidence : 7-8 logis jumelés	0	1	0	5 000	0	50	0	0
Résidence : 9 logis et plus variés	7	19	585 000	5 954 000	4 997	14 399	0	24
Résidence communautaire : 1-6 chambres	0	1	0	3 000	0	50	0	0
Résidence communautaire : 7-16 chambres	0	1	0	0	0	161	0	0
Résidence communautaire : 25 chambres et plus	1	2	575 000	403 250	2 013	1 312	0	0
Maison mobile	2	1	17 900	45 000	100	146	0	0
Résidence deux générations	64	71	0	0	31 248	31 825	0	0
Résidence mixte	3	2	1 625 000	88 000 000	7 866	10 150	8	432
Total Résidentiel :	306	325	16 360 369	110 686 586	81 333	96 395	44	513
Industriel								
Industriel	4	5	4 050 000	326 000	13 125	565	0	0
Industrie à incidences faibles	7	3	21 014 000	463 000	73 215	1 661	0	0
Industrie à incidences moyennes à fortes	2	1	113 000	0	516	120	0	0
Industrie agroalimentaire à incidences faibles	2	0	0	0	240	0	0	0

	Nbre de permis émis		Valeur		Montant		Nombre de logements	
	2023	2022	2023	2022			2023	2022
Industries agroalimentaires à incidences moyennes à fortes	1	0	75 000	0	263	0	0	0
Industrie de hautes technologies	0	1	0	13 000	0	50	0	0
Total Industriel :	16	10	25 252 000	802 000	87 358	2 396	0	0
Institutionnel et gouvernemental								
Institution non structurante de quartier	4	3	0	0	0	0	0	0
Institution non structurante de la Ville	3	1	30 000	100 000	104	325	0	0
Institution structurante de la région	5	1	1 252 669	0	4 384	0	0	0
Institution de services publics	3	2	75 000	8 000 000	0	0	0	0
Institutionnel	6	8	3 125 030	4 354 859	10 895	1 214	0	3
Voie publique	0	1	0	0	0	99	0	0
Total Institutionnel et gouvernemental	21	16	4 482 699	12 454 859	15 383	1 638	0	3
Commercial								
Usage commercial et résidentiel mixte	4	15	3 500	30 000	1 246	2 143	0	0
Résidence mixte	6	8	0	481 250	2 961	4 677	0	1
Commerce associable à la résidence	1	0	11 000	0	50	0	0	0
Commerce de quartier	2	0	40 000	0	50	0	0	0
Commerce et bureaux non structurants	22	29	1 501 420	364 751	9 963	2 814	0	3
Commerce et bureaux structurants	3	6	193 278	0	780	219	0	0
Commerce de gros non structurant	10	5	218 000	1 004 500	1 637	3 690	0	0
Commerces agroalimentaires	0	1	0	500	0	50	0	0
Commerces agricoles	0	1	0	40 000	0	130	0	0
Commercial	8	38	288 739	656 062	1 543	2 979	0	0
Total Commercial :	56	103	2 255 937	2 577 063	18 230	16 702	0	4
Agricole								
Agricole	2	5	50 000	595 000	300	2 054	0	0
Agriculture et activités agricoles	3	1	136 000	0	476	975	0	0
Total Agricole :	5	6	186 000	595 000	776	3 029	0	0
GRAND TOTAL	404	460	48 537 005	127 115 508	203 080	120 159	44	520

SECTION IV 14

4.1. *Rapport comparatif par catégorie d'immeuble..... 1*

4.2. *Rapport comparatif par district électoral du
mois de mars 7*



Catégorie / type	2023								2022							
	Nb permis émis		Valeur		Montant		Nb de logements		Nb permis émis		Valeur		Montant		Nb de logements	
	mars	Cumulatif	mars	Cumulatif	mars	Cumulatif	mars	Cumulatif	mars	Cumulatif	mars	Cumulatif	mars	Cumulatif	mars	Cumulatif
Agricole																
Bâtiment accessoire / de service	0	0	0	0	0	0	0	0	0	2	0	200 000	975	1 625	0	0
Changement d'usage ou de destination	0	1	0	0	0	125	0	0	0	1	0	0	0	120	0	0
Construction Nouvelle	0	0	0	0	0	0	0	0	1	1	350 000	350 000	1 138	1 138	0	0
Démolition	1	1	50 000	50 000	175	175	0	0	1	1	25 000	25 000	81	81	0	0
Enseigne	0	2	0	106 000	0	371	0	0	0	0	0	0	0	0	0	0
Installation septique	0	0	0	0	0	0	0	0	0	1	0	20 000	0	65	0	0
Transformation / Rénovation de bâtiment	1	1	30 000	30 000	105	105	0	0	0	0	0	0	0	0	0	0
Total	2	5	80 000	186 000	280	776	0	0	3	6	375 000	595 000	2 194	3 029	0	0
Commercial																
Agrandissement de bâtiment	1	1	30 000	30 000	105	105	0	0	1	1	1 000 000	1 000 000	3 250	3 250	0	0
Bac de récupération de vêtements	0	1	0	0	0	0	0	0	6	9	0	0	0	0	0	0
Bâtiment accessoire / de service	0	0	0	0	0	0	0	0	1	2	19 234	29 234	63	113	0	0
Bâtiment temporaire	1	1	0	0	240	240	0	0	0	0	0	0	0	0	0	0
Changement d'usage ou de destination	4	16	17 500	17 500	250	1 705	0	0	5	17	0	2	240	1 310	0	0
Clôture	0	0	0	0	0	0	0	0	3	4	49 000	69 000	180	245	0	0
Construction Nouvelle	1	1	950 000	950 000	3 325	3 325	0	0	0	0	0	0	0	0	0	0
Démolition	1	1	90 000	90 000	0	0	0	0	0	1	0	250 000	0	813	0	0
Enseigne	7	12	34 864	90 159	353	710	0	0	10	20	60 526	164 826	529	1 116	0	0
Raccordement services d'aqueduc et d'égouts	0	0	0	0	0	0	0	0	2	2	0	0	267	267	0	0
Transformation / Rénovation de bâtiment	2	9	57 500	1 078 278	0	3 534	0	0	6	19	507 500	1 064 001	1 084	3 071	3	4

Catégorie / type	2023								2022								
	Nb permis émis		Valeur		Montant		Nb de logements		Nb permis émis		Valeur		Montant		Nb de logements		
	mars	Cumulatif	mars	Cumulatif	mars	Cumulatif	mars	Cumulatif	mars	Cumulatif	mars	Cumulatif	mars	Cumulatif	mars	Cumulatif	
Travaux dans l'emprise de rue	0	0	0	0	0	0	0	0	0	2	2	0	0	198	198	0	0
Utilisation de l'emprise de rue et équipements municipaux	7	14	0	0	2 772	8 610	0	0	8	26	0	0	1 101	6 320	0	0	
Total	24	56	1 179 864	2 255 937	7 045	18 230	0	0	44	103	1 636 260	2 577 063	6 912	16 702	3	4	

Institutionnel et gouvernemental

Abattage d'arbres	2	2	4 000	4 000	100	100	0	0	1	2	0	2 500	0	25	0	0
Agrandissement de bâtiment	0	0	0	0	0	0	0	0	2	2	8 100 000	8 100 000	325	325	0	0
Bac de récupération de vêtements	3	4	0	0	0	0	0	0	3	5	0	0	0	0	0	0
Bâtiment accessoire / de service	0	0	0	0	0	0	0	0	1	1	4 000 000	4 000 000	0	0	0	0
Changement d'usage ou de destination	1	1	0	0	125	125	0	0	0	0	0	0	0	0	0	0
Clôture	0	0	0	0	0	0	0	0	1	1	8 000	8 000	50	50	0	0
Démolition	1	2	1 052 669	1 052 669	3 421	3 421	0	0	0	0	0	0	0	0	0	0
Déplacement d'une construction	1	1	0	0	0	0	0	0	0	0	0	0	0	0	0	0
Enseigne	0	0	0	0	0	0	0	0	1	2	0	9 250	0	50	0	0
Raccordement services d'aqueduc et d'égouts	1	1	0	0	109	109	0	0	0	0	0	0	0	0	0	0
Transformation / Rénovation de bâtiment	5	8	595 970	3 426 030	1 718	11 420	0	0	1	2	125 109	335 109	407	1 089	0	3
Travaux dans l'emprise de rue	1	1	0	0	104	104	0	0	0	0	0	0	0	0	0	0
Utilisation de l'emprise de rue et équipements municipaux	0	1	0	0	0	104	0	0	0	1	0	0	0	99	0	0
Total	15	21	1 652 639	4 482 699	5 578	15 383	0	0	10	16	12 233 109	12 454 859	782	1 638	0	3

Industriel

Agrandissement de bâtiment	0	2	0	5 500 000	0	18 625	0	0	0	0	0	0	0	0	0	0
Bâtiment accessoire / de service	1	1	75 000	75 000	263	263	0	0	0	0	0	0	0	0	0	0
Changement d'usage ou de destination	0	5	0	0	0	600	0	0	2	2	250 000	250 000	240	240	0	0
Construction Nouvelle	1	1	17 000 000	17 000 000	59 500	59 500	0	0	0	0	0	0	0	0	0	0
Enseigne	0	3	0	127 000	0	496	0	0	3	4	26 000	42 000	150	202	0	0
Transformation / Rénovation de bâtiment	3	4	1 050 000	2 550 000	2 625	7 875	0	0	2	2	510 000	510 000	1 658	1 658	0	0

Catégorie / type	2023								2022								
	Nb permis émis		Valeur		Montant		Nb de logements		Nb permis émis		Valeur		Montant		Nb de logements		
	mars	Cumulatif	mars	Cumulatif	mars	Cumulatif	mars	Cumulatif	mars	Cumulatif	mars	Cumulatif	mars	Cumulatif	mars	Cumulatif	
Utilisation de l'emprise de rue et équipements municipaux	0	0	0	0	0	0	0	0	0	2	2	0	0	296	296	0	0
Total	5	16	18 125 000	25 252 000	62 388	87 358	0	0	9	10	786 000	802 000	2 344	2 396	0	0	
Résidentiel																	
Abattage d'arbres	0	1	0	500	0	50	0	0	0	0	0	0	0	0	0	0	0
Agrandissement de bâtiment	4	11	190 800	551 800	720	2 031	0	0	9	12	777 500	971 000	2 615	3 243	0	0	
Bâtiment accessoire / de service	10	15	172 203	271 703	805	1 220	0	0	19	26	567 319	770 319	2 062	2 968	0	0	
Changement d'usage ou de destination	2	3	0	15 000	250	375	0	0	0	2	0	0	0	240	0	0	
Clôture	6	7	23 710	33 098	300	350	0	0	7	10	41 060	59 804	350	500	0	0	
Construction Nouvelle	12	21	4 811 000	11 061 000	5 061	14 341	21	43	9	24	5 738 325	103 103 135	4 775	24 600	22	508	
Démolition	1	9	25 000	119 200	81	559	0	0	4	7	30 801	44 302	200	350	0	0	
Enseigne	0	0	0	0	0	0	0	0	0	2	0	600	0	100	0	0	
Installation septique	1	2	25 000	35 000	88	138	0	0	3	7	52 000	118 000	172	389	0	0	
Opération - Deux générations / Bi-génération (Renouvellement)	1	70	0	0	496	34 224	0	0	0	72	0	0	0	32 300	0	0	
Piscine	10	12	295 392	321 203	1 183	1 296	0	0	9	10	275 400	318 400	964	1 104	0	0	
Raccordement services d'aqueduc et d'égouts	14	21	0	0	2 134	3 197	0	0	10	27	0	0	1 505	3 792	0	0	
Stationnement	0	0	0	0	0	0	0	0	1	1	5 000	5 000	50	50	0	0	
Transformation / Rénovation de bâtiment	48	108	1 746 724	3 915 962	6 521	13 677	1	1	51	106	3 628 613	5 296 026	12 443	18 410	4	5	
Travaux dans l'emprise de rue	4	4	0	0	415	415	0	0	3	3	0	0	298	298	0	0	
Travaux dans l'emprise de rue - Sciage de bordures et trottoirs	1	1	0	0	0	0	0	0	0	0	0	0	0	0	0	0	
Travaux sur la rive / Littoral / Plaine inondable	2	2	35 903	35 903	126	126	0	0	0	0	0	0	0	0	0	0	
Utilisation de l'emprise de rue et équipements municipaux	8	19	0	0	1 883	9 337	0	0	8	16	0	0	4 823	8 052	0	0	
Total	124	306	7 325 732	16 360 369	20 062	81 333	22	44	133	325	11 116 018	110 686 586	30 255	96 395	26	513	
Grand total	170	404	28 363 235	48 537 005	95 353	203 080	22	44	199	460	26 146 387	127 115 508	42 486	120 159	29	520	



Rapport comparatif pour l'intervalle du 01/03/2023 au 31/03/2023

VILLE DE SAINT-HYACINTHE

	Du 01/03/2023 au 31/03/2023				Du 01/03/2022 au 31/03/2022			
District électoral:								
Type permis	* Créés	Émis	Valeur	Montant	* Créés	Émis	Valeur	Montant
<i>Agrandissement de bâtiment</i>		1	30 000.00	105.00				
<i>Bâtiment accessoire / de service</i>						1	24 000.00	73.20
<i>Construction Nouvelle</i>					1	1	190 000.00	350.00
<i>Raccordement services d'aqueduc et d'égouts</i>						1		161.88
<i>Lotissement</i>		2		386.00		1		445.00
Total:		3	30 000.00	491.00	1	4	214 000.00	1 030.08

District électoral: Sainte-Rosalie								
Type permis	* Créés	Émis	Valeur	Montant	* Créés	Émis	Valeur	Montant
<i>Agrandissement de bâtiment</i>						1	80 000.00	260.00
<i>Bac de récupération de vêtements</i>		1						
<i>Bâtiment accessoire / de service</i>						9	378 119.00	1 381.39
<i>Changement d'usage ou de destination</i>						2	250 000.00	240.00
<i>Construction Nouvelle</i>	1	1	250 000.00	350.00	1	2	700 000.00	1 487.50
<i>Démolition</i>		1	50 000.00	175.00		2	25 001.00	131.25
<i>Installation septique</i>		1	25 000.00	87.50		2	30 000.00	100.00
<i>Piscine</i>						1	18 000.00	50.00
<i>Raccordement services d'aqueduc et d'égouts</i>		1		168.72		3		428.64
<i>Transformation / Rénovation de bâtiment</i>	1	5	650 000.00	2 272.50		9	179 500.00	721.25
<i>Travaux dans l'emprise de rue</i>						2		198.36
<i>Travaux sur la rive / Littoral / Plaine inondable</i>		2	35 903.00	125.66				
<i>Utilisation de l'emprise de rue et équipements municipaux</i>		1		167.58				

	Du 01/03/2023 au 31/03/2023				Du 01/03/2022 au 31/03/2022			
<i>Lotissement</i>		2		386.00		1		445.00
Total:	2	15	1 010 903.00	3 732.96	1	34	1 660 620.00	5 443.39

District électoral: Cascades								
Type permis	* Créés	Émis	Valeur	Montant	* Créés	Émis	Valeur	Montant
<i>Abattage d'arbres</i>		1		50.00				
<i>Changement d'usage ou de destination</i>		2	17 500.00	125.00				
<i>Clôture</i>						2	10 500.00	100.00
<i>Construction Nouvelle</i>					4	1	885 000.00	725.00
<i>Démolition</i>		2	1 142 669.00	3 421.17				
<i>Enseigne</i>		2	21 125.00	102.50				
<i>Raccordement services d'aqueduc et d'égouts</i>		1						
<i>Transformation / Rénovation de bâtiment</i>		6	204 475.00	546.91	4	7	2 435 109.00	7 914.11
<i>Utilisation de l'emprise de rue et équipements municipaux</i>		9		3 378.96		10		4 032.18
<i>Lotissement</i>		2		386.00		1		445.00
Total:		25	1 385 769.00	8 010.54	8	21	3 330 609.00	13 216.29

District électoral: Hertel-Notre-Dame								
Type permis	* Créés	Émis	Valeur	Montant	* Créés	Émis	Valeur	Montant
<i>Abattage d'arbres</i>		1	4 000.00	50.00				
<i>Agrandissement de bâtiment</i>						1	3 500.00	50.00
<i>Bâtiment accessoire / de service</i>		1	8 000.00	50.00				
<i>Changement d'usage ou de destination</i>		1		125.00				
<i>Clôture</i>						1	10 000.00	50.00
<i>Construction Nouvelle</i>					8	1	1 800 000.00	1 225.00
<i>Enseigne</i>						2	3 000.00	50.00
<i>Piscine</i>						2	35 400.00	141.00
<i>Raccordement services d'aqueduc et d'égouts</i>		1		109.44				
<i>Transformation / Rénovation de bâtiment</i>		7	778 331.00	2 761.91	1	6	278 000.00	1 027.50
<i>Travaux dans l'emprise de rue</i>		1		103.74				

	Du 01/03/2023 au 31/03/2023				Du 01/03/2022 au 31/03/2022			
<i>Lotissement</i>		2		386.00		1		445.00
Total:		14	790 331.00	3 586.09	9	14	2 129 900.00	2 988.50

District électoral: Yamaska								
Type permis	* Créés	Émis	Valeur	Montant	* Créés	Émis	Valeur	Montant
<i>Agrandissement de bâtiment</i>						2	102 000.00	331.50
<i>Bac de récupération de vêtements</i>		1						
<i>Bâtiment accessoire / de service</i>						1	15 000.00	50.00
<i>Clôture</i>						2	40 000.00	130.00
<i>Piscine</i>						1	50 000.00	162.50
<i>Raccordement services d'aqueduc et d'égouts</i>						1		104.88
<i>Transformation / Rénovation de bâtiment</i>		6	161 000.00	625.48		6	138 650.00	557.50
<i>Utilisation de l'emprise de rue et équipements municipaux</i>		1		335.16				
<i>Lotissement</i>		2		386.00		1		445.00
Total:		10	161 000.00	1 346.64		14	345 650.00	1 781.38

District électoral: Saint-Joseph								
Type permis	* Créés	Émis	Valeur	Montant	* Créés	Émis	Valeur	Montant
<i>Agrandissement de bâtiment</i>		1	5 000.00	50.00				
<i>Bac de récupération de vêtements</i>		1				2		
<i>Bâtiment accessoire / de service</i>		1		50.00		2	35 000.00	115.00
<i>Changement d'usage ou de destination</i>		1		125.00		1		
<i>Enseigne</i>						2	34 250.00	128.81
<i>Piscine</i>		3	152 940.00	535.29				
<i>Raccordement services d'aqueduc et d'égouts</i>		2		337.44		2		266.76
<i>Transformation / Rénovation de bâtiment</i>		4	127 000.00	476.00		4	237 437.00	150.00
<i>Travaux dans l'emprise de rue</i>		2		207.48		2		198.36
<i>Utilisation de l'emprise de rue et équipements municipaux</i>						2		1 446.66
<i>Lotissement</i>		2		386.00		1		445.00
Total:		17	284 940.00	2 167.21		18	306 687.00	2 750.59

Du 01/03/2023 au 31/03/2023				Du 01/03/2022 au 31/03/2022				
District électoral: La Providence								
Type permis	* Créés	Émis	Valeur	Montant	* Créés	Émis	Valeur	Montant
<i>Agrandissement de bâtiment</i>		1	8 800.00	50.00		2	57 000.00	234.25
<i>Bâtiment accessoire / de service</i>		3	117 000.00	417.50		1	2 200.00	50.00
<i>Changement d'usage ou de destination</i>		1		125.00				
<i>Clôture</i>		2	5 500.00	100.00		1	8 000.00	50.00
<i>Construction Nouvelle</i>	2	2	361 000.00	516.00	1	1	500 000.00	350.00
<i>Déplacement d'une construction</i>		1						
<i>Enseigne</i>		1	239.00	50.00				
<i>Opération - Deux générations / Bi-générations (Renouvellement)</i>		1		496.00				
<i>Piscine</i>		2	11 217.00	100.00				
<i>Raccordement services d'aqueduc et d'égouts</i>		1		168.72		1		161.88
<i>Transformation / Rénovation de bâtiment</i>		5	115 145.00	303.51	1	9	251 000.00	881.25
<i>Travaux dans l'emprise de rue - Sciage de bordures et trottoirs</i>		1						
<i>Lotissement</i>		2		386.00		1		445.00
Total:	2	23	618 901.00	2 712.73	2	16	818 200.00	2 172.38

District électoral: Douville								
Type permis	* Créés	Émis	Valeur	Montant	* Créés	Émis	Valeur	Montant
<i>Agrandissement de bâtiment</i>		1	100 000.00	350.00		2	450 000.00	1 462.50
<i>Bac de récupération de vêtements</i>						1		
<i>Bâtiment accessoire / de service</i>		2	40 000.00	190.00		2	13 000.00	1 025.00
<i>Changement d'usage ou de destination</i>		1		125.00				
<i>Clôture</i>		2	9 000.00	100.00		2	5 560.00	100.00
<i>Construction Nouvelle</i>	14	8	3 350 000.00	3 436.00	3	3	1 013 325.00	1 050.00
<i>Démolition</i>						1	15 000.00	50.00
<i>Enseigne</i>		2	7 500.00	100.00		3	13 776.00	150.00
<i>Piscine</i>		4	123 571.00	497.60		3	98 000.00	342.50
<i>Raccordement services d'aqueduc et d'égouts</i>		7		1 181.04		4		647.52
<i>Transformation / Rénovation de bâtiment</i>		10	163 264.00	692.95		6	104 126.00	530.28

	Du 01/03/2023 au 31/03/2023				Du 01/03/2022 au 31/03/2022			
<i>Travaux dans l'emprise de rue</i>						1		99.18
<i>Utilisation de l'emprise de rue et équipements municipaux</i>						4		445.74
<i>Lotissement</i>		2		386.00		1		445.00
Total:	14	39	3 793 335.00	7 058.59	3	33	1 712 787.00	6 347.72

District électoral: Saint-Thomas-d'Aquin								
Type permis	* Créés	Émis	Valeur	Montant	* Créés	Émis	Valeur	Montant
<i>Agrandissement de bâtiment</i>		1	77 000.00	269.50		2	1 110 000.00	3 607.50
<i>Bâtiment accessoire / de service</i>		1	60 000.00	210.00		3	54 234.00	193.76
<i>Changement d'usage ou de destination</i>						2		240.00
<i>Clôture</i>						1	9 000.00	50.00
<i>Construction Nouvelle</i>		1	950 000.00	3 325.00	4	1	1 000 000.00	725.00
<i>Enseigne</i>		1	6 000.00	50.00				
<i>Installation septique</i>						1	22 000.00	71.50
<i>Piscine</i>		1	7 664.00	50.00				
<i>Transformation / Rénovation de bâtiment</i>		4	128 000.00	330.00		4	510 000.00	1 708.75
<i>Utilisation de l'emprise de rue et équipements municipaux</i>						1		148.20
<i>Lotissement</i>		2		386.00		1		445.00
Total:		11	1 228 664.00	4 620.50	4	16	2 705 234.00	7 189.71

District électoral: Saint-Sacrement								
Type permis	* Créés	Émis	Valeur	Montant	* Créés	Émis	Valeur	Montant
<i>Bac de récupération de vêtements</i>						2		
<i>Bâtiment accessoire / de service</i>						2	4 040 000.00	130.00
<i>Changement d'usage ou de destination</i>						1		
<i>Clôture</i>		1	5 000.00	50.00				
<i>Construction Nouvelle</i>	4	2	17 850 000.00	60 259.00				
<i>Démolition</i>		1	25 000.00	81.25		1	5 000.00	50.00
<i>Enseigne</i>						3	26 000.00	150.00
<i>Raccordement services d'aqueduc et d'égouts</i>		2		278.16				
<i>Stationnement</i>						1	5 000.00	50.00
<i>Transformation / Rénovation de bâtiment</i>		5	587 000.00	1 037.00	1	4	373 900.00	1 215.18

* Nombre de logement créés

	Du 01/03/2023 au 31/03/2023				Du 01/03/2022 au 31/03/2022			
<i>Travaux dans l'emprise de rue</i>		2		207.48				
<i>Utilisation de l'emprise de rue et équipements municipaux</i>		2		335.16		1		148.20
<i>Lotissement</i>		2		386.00		1		445.00
Total:	4	17	18 467 000.00	62 634.05	1	16	4 449 900.00	2 188.38

District électoral: Bois-Joli								
Type permis	* Créés	Émis	Valeur	Montant	* Créés	Émis	Valeur	Montant
<i>Abattage d'arbres</i>						1		
<i>Agrandissement de bâtiment</i>						1	8 000 000.00	
<i>Bac de récupération de vêtements</i>						4		
<i>Bâtiment accessoire / de service</i>		1	8 000.00	50.00		1	25 000.00	81.25
<i>Bâtiment temporaire</i>		1		240.00				
<i>Changement d'usage ou de destination</i>						1		
<i>Clôture</i>		1	4 210.00	50.00		2	15 000.00	100.00
<i>Enseigne</i>						3	9 500.00	150.00
<i>Piscine</i>						1	67 000.00	217.75
<i>Transformation / Rénovation de bâtiment</i>		1	40 000.00	140.00		3	201 500.00	683.75
<i>Lotissement</i>		2		386.00		1		445.00
Total:		6	52 210.00	866.00		18	8 318 000.00	1 677.75

District électoral: Sacré-Coeur								
Type permis	* Créés	Émis	Valeur	Montant	* Créés	Émis	Valeur	Montant
<i>Agrandissement de bâtiment</i>						1	75 000.00	243.75
<i>Bâtiment accessoire / de service</i>		2	14 203.00	100.00				
<i>Changement d'usage ou de destination</i>		1						
<i>Démolition</i>						1	10 800.00	50.00
<i>Enseigne</i>		1		50.00		1		50.00
<i>Piscine</i>						1	7 000.00	50.00
<i>Transformation / Rénovation de bâtiment</i>		6	525 979.00	1 783.40		2	62 000.00	201.50
<i>Utilisation de l'emprise de rue et équipements municipaux</i>		2		438.90				

	Du 01/03/2023 au 31/03/2023				Du 01/03/2022 au 31/03/2022			
<i>Lotissement</i>		2		386.00		1		445.00
Total:		14	540 182.00	2 758.30		7	154 800.00	1 040.25
Total:	22	194	28 363 235.00	99 984.61	29	211	26 146 387.00	47 826.42

Ville de Saint-Hyacinthe