

RAPPORT DE CONSTRUCTION 2013



JUIN

TABLE DES MATIÈRES

Tableaux comparatifs	
Unités de logements créées.....	3
Nombre de permis émis.....	4
Valeur des travaux des permis.....	5
Compilation des permis – Rapport mensuel.....	6
Rapport comparatif par regroupement des types de permis.....	7
Analyse par catégorie d'immeuble.....	9
Rapport comparatif par catégorie d'immeuble.....	12
Rapport comparatif pour l'intervalle du mois de février 2013.....	18
Liste des permis généraux et certificats émis	
Catégorie d'immeuble – Agricole.....	26
Catégorie d'immeuble – Commercial.....	27
Catégorie d'immeuble – Industriel.....	31
Catégorie d'immeuble – Institutionnel et gouvernemental.....	32
Catégorie d'immeuble – Résidentiel.....	33
Rapport des dossiers d'urbanisme.....	66
Permis de lotissement.....	76

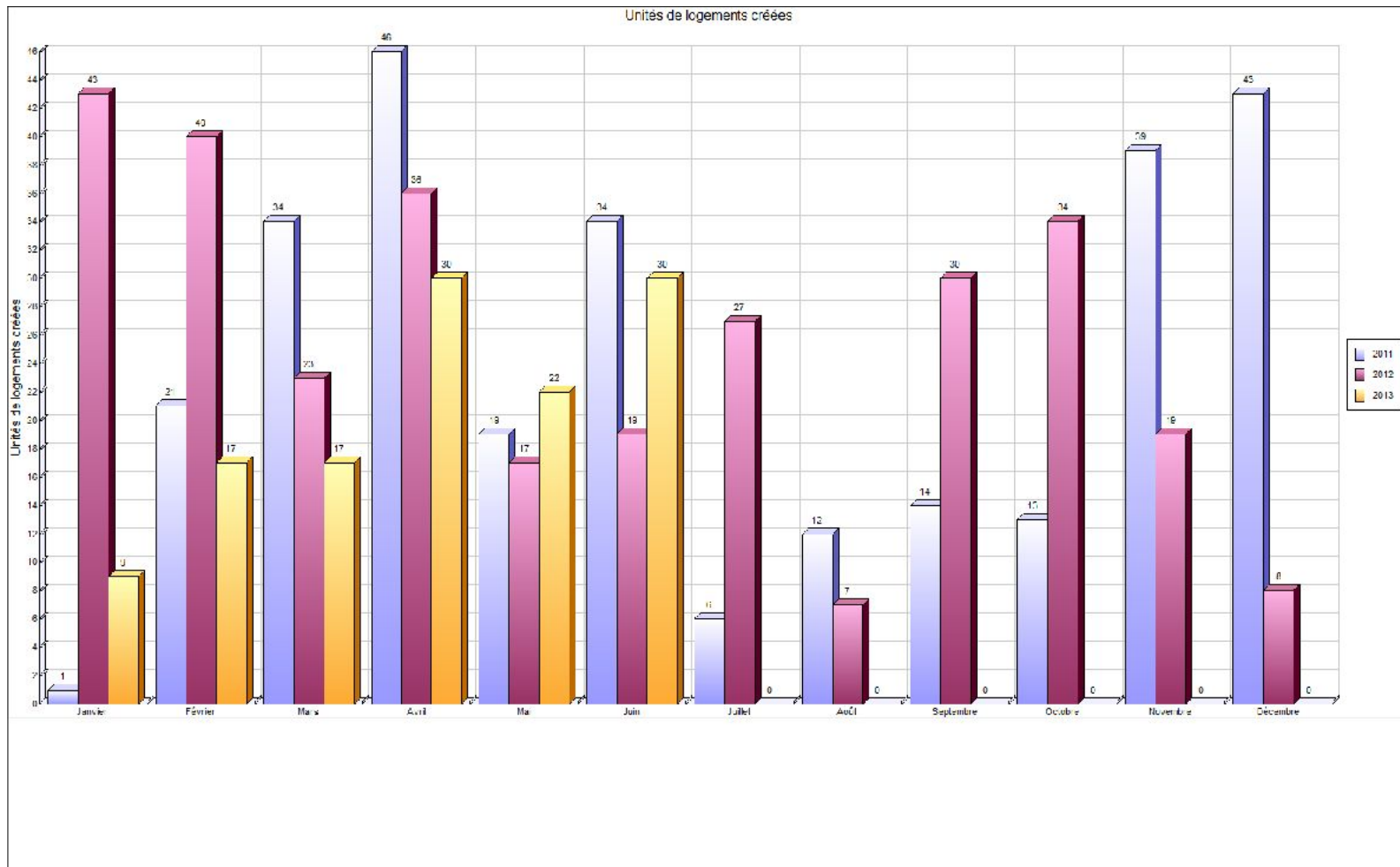

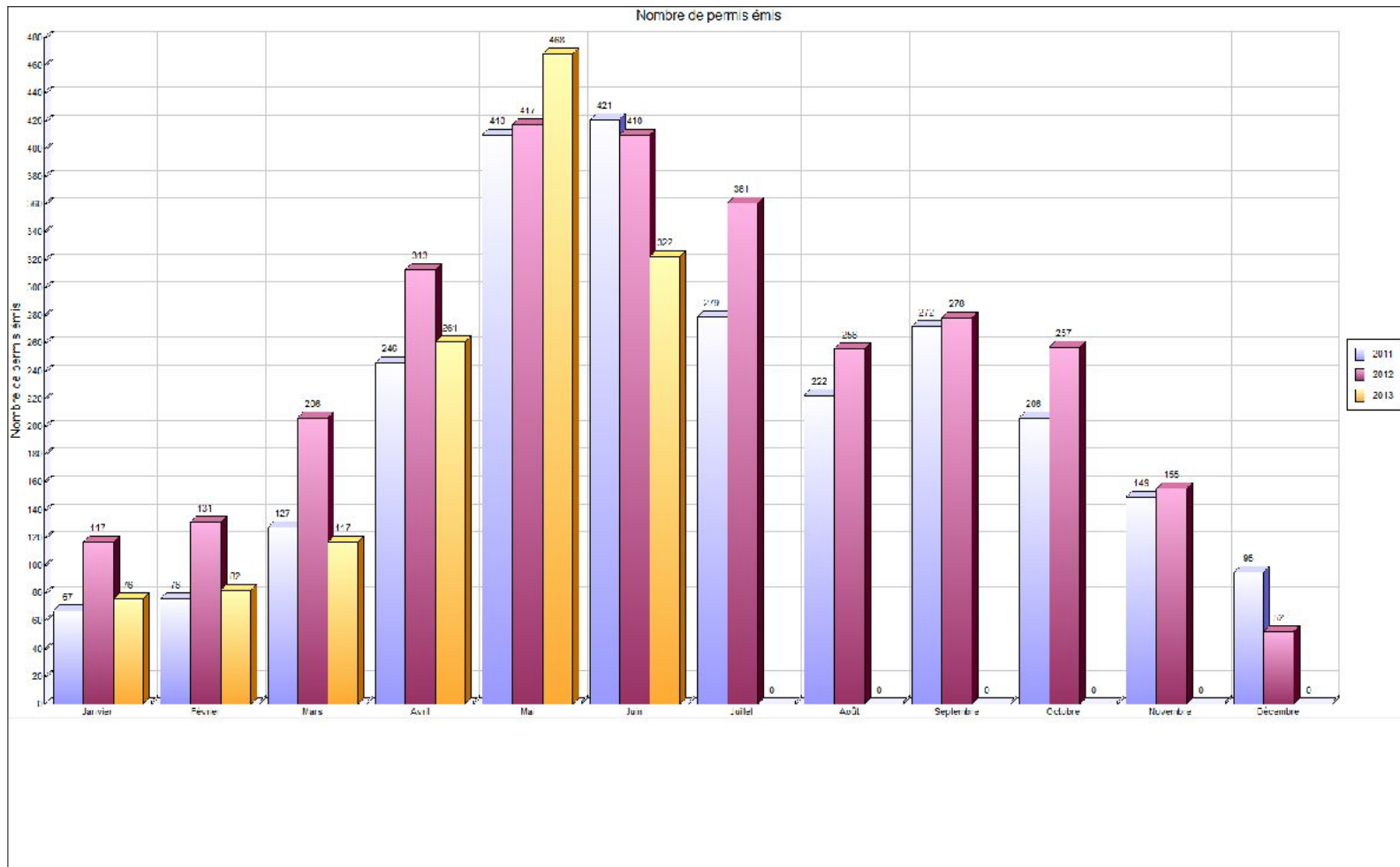



Imprimé le 02 juillet 2013

VILLE DE SAINT-HYACINTHE

Pour l'année : 2013

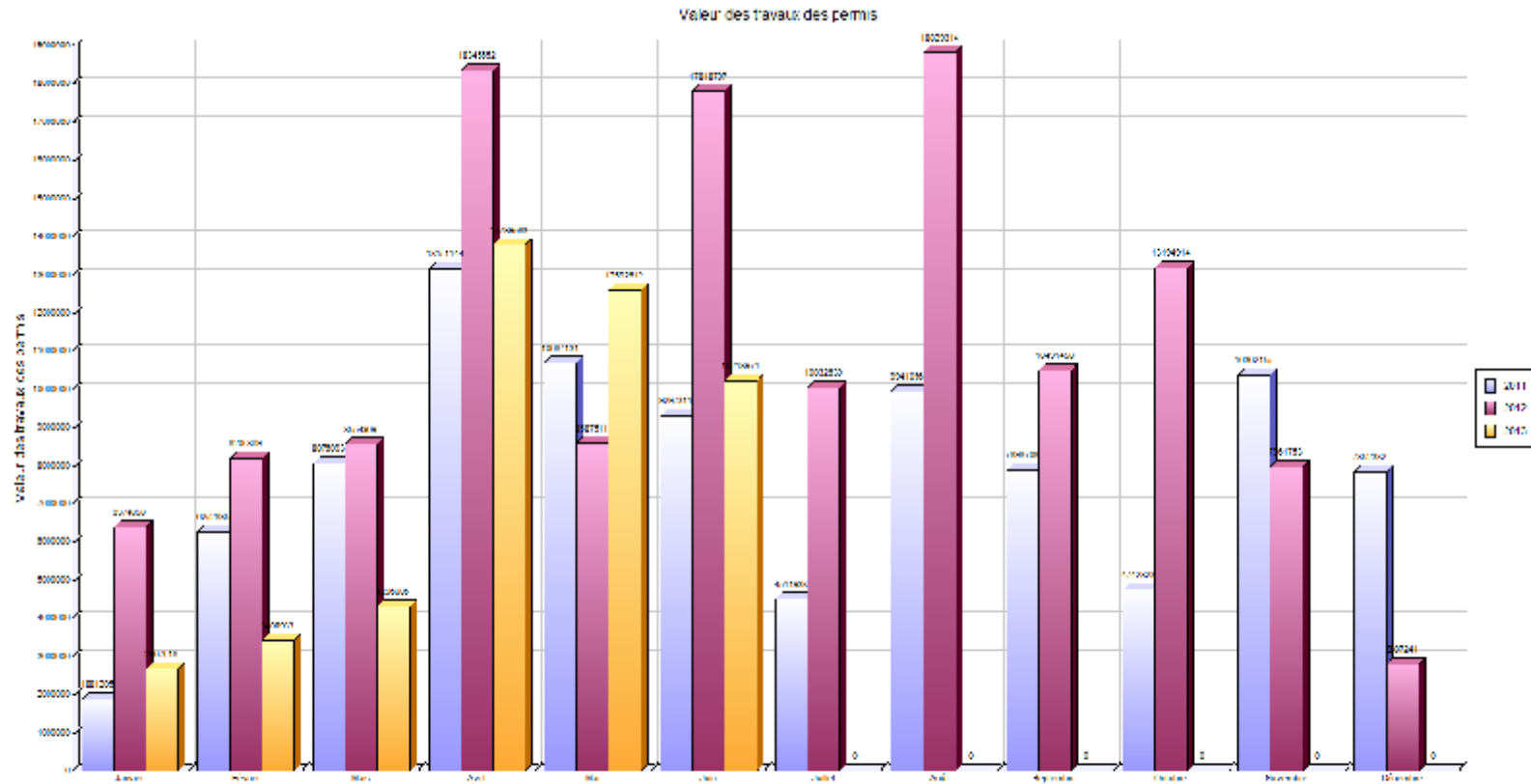

COMPILATION DES PERMIS - RAPPORT MENSUEL

MUNICIPALITÉ: Saint-Hyacinthe

Année: 2013

	Usage		RÉSIDENTIEL						COMMERCIAL						INDUSTRIEL						INSTITU. & PUBLIC						AGRICOLE						LOCALISATION				
	Bâtiment		PRINC.			ACC.			PRINC.			ACC.			PRINC.			ACC.			PRINC.			ACC.			PRINC.			ACC.			PU	SECT	PPR		
	Travaux		N	A	R	N	A	R	N	A	R	N	A	R	N	A	R	N	A	R	N	A	R	N	A	R	N	A	R	N	A	R			ZI	ZS	
Numéro des permis	Janvier	4	4	11	7	0	0	0	1	3	0	0	0	0	0	2	0	0	0	0	0	2	0	0	0	0	0	0	0	0	0	0	0				
	Février	10	4	17	2	0	1	0	0	4	0	0	0	0	0	1	0	0	0	0	0	0	0	0	0	0	0	0	0	0	0	0	0				
	Mars	14	4	32	7	1	1	0	0	4	0	0	0	0	0	0	0	0	0	0	0	1	0	0	0	1	1	1	0	0	0						
	Avril	7	8	80	20	1	2	1	0	9	0	0	0	3	0	2	0	0	0	1	0	2	1	0	0	0	0	0	0	0	0						
	Mai	18	6	98	30	4	4	0	0	11	0	0	0	0	0	3	0	0	0	0	0	3	1	0	0	0	0	0	2	0	0						
	Juin	9	8	84	26	0	6	0	0	1	0	0	0	0	0	0	1	0	0	0	0	1	1	0	0	0	0	0	0	0	0						
	Juillet																																				
	Août																																				
	Septembre																																				
	Octobre																																				
	Novembre																																				
	Décembre																																				
TOTAL	62	34	322	92	6	14	1	1	32	0	0	0	3	0	8	1	0	0	1	1	9	2	0	0	1	1	1	2	0	0	0	0	0	0	0		

PRINC. :	Bâtiment principal	}	RCI	PU :	Périmètre d'urbanisation
ACC. :	Bâtiment accessoire			SECT :	Secteur agricole au RCI (A1 à A6)
N :	Nouvelle construction			PPR :	Périmètre de protection rapproché
A :	Agrandissement, addition d'étage			ZI :	Zone d'interdiction
R :	Réparation, rénovation			ZS :	Zone sensible

- Notes: 1) Bâtiment accessoire: remise à des fins agricoles, commerciales, résidentielles, industrielles, récréatives, silo, ouvrage d'entreposage des déjections animales.
 2) Nouvelle construction exclue: enseigne, installation septique.



Regroupement / Type de permis	juin 2013				Cumulatif au 30 juin 2013				juin 2012				Cumulatif au 30 juin 2012			
	Log. Créés	Émis	Valeur	Montant	Log. Créés	Émis	Valeur	Montant	Log. Créés	Émis	Valeur	Montant	Log. Créés	Émis	Valeur	Montant
Urbanisme																
Abattage d'arbres		1		25.00		13		300.00		4		100.00		22		525.00
Abattage d'arbres (Grande surface)						1		25.00								
Agrandissement de bâtiment		9	836 300.00	510.00		37	2 109 300.00	3 802.00		17	5 890 663.00	11 554.00		64	18 975 481.00	34 654.43
Arrosage		59		1 475.00		186		4 650.00		98		2 400.00		157		3 875.00
Bâtiment accessoire / de service		33	3 228 601.00	6 600.00		116	4 545 639.00	11 238.70		31	1 569 650.00	5 150.00		150	2 756 723.00	11 825.00
Bâtiment temporaire		5	3 500.00	490.00		13	4 500.00	1 590.00		13	4 400.00	1 400.00		26	6 700.00	3 160.00
Captage des eaux souterraines (Puits)						3	5 000.00	150.00						1		50.00
Changement d'usage ou de destination		7	21 000.00	750.00		37	97 000.00	3 250.00		2		100.00		10		850.00
Clôture		13	27 200.00	650.00		51	134 360.00	2 700.00		16	39 052.00	750.00		70	200 148.00	3 550.00
Construction Nouvelle	25	9	3 106 000.00	4 300.00	114	68	25 743 743.00	29 505.00	18	15	6 575 000.00	11 392.00	171	93	29 956 000.00	48 814.00
Déblai / Remblai										1		50.00		4	19 000.00	100.00
Démolition		6	6 175.00	600.00		29	155 565.00	2 150.00								
Démolition complète d'une construction						3	11 850.00	450.00		6		300.00		29	101 600.00	1 960.00
Démolition partielle d'une construction						1	4 000.00	100.00		2		150.00		6	50 000.00	500.00
Déplacement d'une construction						2	2 000.00	100.00		2	5 300.00	100.00		7	10 300.00	350.00
Enseigne		8	23 700.00	400.00		45	156 686.00	2 300.00		7	9 576.00	300.00		51	65 901.00	2 550.00
Installation septique		11	156 000.00	600.00		32	370 800.00	1 750.00		5	33 397.00	250.00		36	264 445.00	1 750.00
Lavethon						2		50.00		2				2		
Muret						1	2 500.00	50.00								
Occupation		1		100.00		9	10 500.00	850.00		12		950.00		74		5 450.00
Opération - Deux générations / Bi-génération (Renouvellement)		1		330.00		23		7 590.00						23	15 000.00	7 030.00
Piscine		31	296 270.00	1 550.00		86	711 970.00	4 300.00		28	180 780.00	1 450.00		82	718 871.00	4 152.00
Réparation d'une construction		18	601 025.00	1 555.05		68	1 525 964.00	4 650.05		69	1 948 370.00	7 585.00	2	367	6 821 493.00	29 622.94
Stationnement		7	109 000.00	228.00		28	549 082.00	1 528.00		7	65 000.00	436.00		30	885 000.00	3 110.00
Terrasse saisonnière						15	16 000.00	1 175.00		1		75.00		15	22 000.00	1 200.00
Transformation / Rénovation de bâtiment	5	72	1 804 200.00	5 640.00	11	308	10 817 263.00	32 659.55	1	23	1 440 409.00	4 609.00	5	101	6 956 686.00	20 355.00
Vente de garage/Bazar		2		100.00		8		350.00		4		200.00		10		500.00

Regroupement / Type de permis	juin 2013				Cumulatif au 30 juin 2013				juin 2012				Cumulatif au 30 juin 2012			
	Log. Créés	Émis	Valeur	Montant	Log. Créés	Émis	Valeur	Montant	Log. Créés	Émis	Valeur	Montant	Log. Créés	Émis	Valeur	Montant
Total	30	293	10 218 971.00	25 903.05	125	1 185	46 973 722.00	117 263.30	19	365	17 761 597.00	49 301.00	178	1 430	67 825 348.00	185 933.37
Travaux publics																
Raccordement services d'aqueduc et d'égout										12		990.00		92		7 590.00
Raccordement services d'aqueduc et d'égouts		10		925.00		70		5 827.50								
Travaux dans l'emprise de rue						11		1 600.14								
Travaux dans l'emprise de rue										6		1 087.36		6		1 087.36
Travaux dans l'emprise de rue						1		100.00								
Travaux dans l'emprise de rue										6		1 568.86		28		5 663.43
Travaux dans l'emprise de rue						4		696.56								
Travaux dans l'emprise de rue														2		440.00
Travaux dans l'emprise de rue - Sciage de bordures et trottoirs		7		1 263.99		10		1 762.95								
Travaux dans l'emprise de rue - Réfection de bordures et trottoir						1		1 049.15								
Utilisation de l'emprise de rue										18		1 800.00		30		6 000.00
Utilisation de l'emprise de rue et équipements municipaux		12		1 320.00		44		5 072.50								
Total		29		3 508.99		141		16 108.80		42		5 446.22		158		20 780.79
Non définie																
Non définie										3	57 200.00	200.00		6	57 200.00	200.00
Total										3	57 200.00	200.00		6	57 200.00	200.00
Grand total	30	322	10 218 971.00	29 412.04	125	1 326	46 973 722.00	133 372.10	19	410	17 818 797.00	54 947.22	178	1 594	67 882 548.00	206 914.16



VILLE DE SAINT-HYACINTHE

Analyse par catégorie d'immeuble

	Nbre de permis émis		Valeur		Montant		Nombre de logements	
	2013	2012	2013	2012			2013	2012
Résidentiel								
Unifamiliale isolée	174	102	1 889 075	3 084 612	9 499	7 354	4	8
Unifamiliale jumelée	27	18	454 220	407 568	1 837	1 325	2	2
Unifamiliale en rangée	4	5	5 400	39 500	200	300	0	0
Bifamiliale isolée	29	13	220 301	340 750	1 745	1 000	0	2
Bifamiliale jumelée	3	0	8 000	0	197	0	0	0
Trifamiliale isolée	15	5	369 650	23 500	1 150	200	3	0
Résidence 4 logis isolés	5	6	18 300	48 200	283	300	0	0
Résidence: 5-6 logis isolés	2	5	103 000	706 100	231	950	0	6
Résidence : 7-8 logis isolés	15	1	2 483 500	8 500	3 993	50	21	0
Résidence : 9 logis et plus variés	4	1	594 525	12 700	1 189	50	0	0
Résidence communautaire : 1-6 chambres	1	0	10 000	0	50	0	0	0
Résidence communautaire : 25 chambres et plus	2	2	0	62 000	50	236	0	0
	0	1	0	0	0	25	0	0
Maison mobile	0	5	0	31 400	0	250	0	0
Résidentiel	3	167	2 000	231 882	300	8 756	0	0
Commerce associable à la résidence	1	2	1 000	0	150	200	0	0
Commerce et bureaux structurants	0	1	0	0	0	100	0	0
Total Résidentiel :	285	334	6 158 971	4 996 712	20 875	21 096	30	18
Industriel								
Résidentiel	0	1	0	0	0	25	0	0
Industriel	0	1	0	0	0	100	0	0
Industrie à incidences faibles	1	1	0	1 400 000	100	3 600	0	0
Industrie à incidences moyennes à fortes	1	2	3 000 000	420 000	5 000	1 300	0	0
Industrie agroalimentaire à incidences faibles	1	1	18 000	0	100	100	0	0

	Nbre de permis émis		Valeur		Montant		Nombre de logements	
	2013	2012	2013	2012			2013	2012
Industries agroalimentaires à incidences moyennes à fortes	0	3	0	5 000 000	0	9 125	0	0
Commerce et bureaux non structurants	0	1	0	0	0	0	0	0
Commerce et bureaux structurants	0	2	0	426	0	50	0	0
Institution structurante de la région	0	2	0	0	0	50	0	0
Total Industriel :	3	14	3 018 000	6 820 426	5 200	14 350	0	0
Institutionnel et gouvernemental								
Résidentiel	0	2	0	0	0	50	0	0
Commerce et bureaux non structurants	0	1	0	951 800	0	2 855	0	0
Institution non structurante de quartier	0	1	0	0	0	100	0	0
Institution non structurante de la Ville	0	2	0	926 259	0	2 778	0	0
Institution structurante de la région	1	4	250 000	3 137 050	0	7 178	0	0
Institution de services publics	1	0	0	0	25	0	0	0
Total Institutionnel et gouvernemental	2	10	250 000	5 015 109	25	12 961	0	0
Commercial								
Commerce associable à la résidence	1	0	0	0	100	0	0	0
Commerce et bureaux non structurants	16	20	123 500	248 150	1 430	2 160	0	1
Commerce et bureaux structurants	5	23	3 500	538 400	440	3 230	0	0
Commerce de gros non structurant	1	0	3 200	0	50	0	0	0
Commerces aéroportuaires	0	1	0	10 000	0	100	0	0
Commerces autoroutiers	0	1	0	0	0	100	0	0
Commercial	3	4	0	125 000	890	650	0	0
Non définie	0	1	0	0	0	100	0	0
Total Commercial :	26	50	130 200	921 550	2 910	6 340	0	1
Agricole								
Agricole	0	1	0	10 000	0	100	0	0
Agriculture et activités agricoles	0	1	0	55 000	0	100	0	0
Total Agricole :	0	2	0	65 000	0	200	0	0
Non défini								
Unifamiliale isolée	1	0	0	0	83	0	0	0
Maison mobile	2	0	2 000	0	100	0	0	0
Récréatifs complémentaires aux espaces verts	1	0	659 800	0	0	0	0	0
Non définie	2	0	0	0	220	0	0	0

	Nbre de permis émis		Valeur		Montant		Nombre de logements	
	2013	2012	2013	2012			2013	2012
<i>Total Non défini :</i>	6	0	661 800	0	403	0	0	0
GRAND TOTAL	322	410	10 218 971	17 818 797	29 412	54 947	30	19



Catégorie / type	2013								2012							
	Nb permis émis		Valeur		Montant		Nb de logements		Nb permis émis		Valeur		Montant		Nb de logements	
	juin	Cumulatif	juin	Cumulatif	juin	Cumulatif	juin	Cumulatif	juin	Cumulatif	juin	Cumulatif	juin	Cumulatif	juin	Cumulatif
Non défini																
Agrandissement de bâtiment	1	1	659 800	659 800	0	0	0	0	0	0	0	0	0	0	0	0
Bâtiment accessoire / de service	0	2	0	13 500	0	100	0	0	0	0	0	0	0	0	0	0
Démolition	0	1	0	0	0	50	0	0	0	0	0	0	0	0	0	0
Démolition complète d'une construction	0	0	0	0	0	0	0	0	0	1	0	1 600	0	200	0	0
Piscine	1	1	1 000	1 000	50	50	0	0	0	0	0	0	0	0	0	0
Transformation / Rénovation de bâtiment	1	6	1 000	41 000	50	300	0	0	0	0	0	0	0	0	0	0
Travaux dans l'emprise de rue - Sciage de bordures et trottoirs	1	1	0	0	83	83	0	0	0	0	0	0	0	0	0	0
Utilisation de l'emprise de rue et équipements municipaux	2	7	0	0	220	760	0	0	0	0	0	0	0	0	0	0
Total	6	19	661 800	715 300	403	1 343	0	0	0	1	0	1 600	0	200	0	0
Agricole																
Abattage d'arbres	0	0	0	0	0	0	0	0	0	1	0	0	0	25	0	0
Abattage d'arbres (Grande surface)	0	1	0	0	0	25	0	0	0	0	0	0	0	0	0	0
Bâtiment accessoire / de service	0	2	0	130 000	0	390	0	0	1	6	10 000	303 000	100	1 025	0	0
Construction Nouvelle	0	0	0	0	0	0	0	0	0	1	0	500 000	0	1 500	0	0
Démolition	0	3	0	10 500	0	300	0	0	0	0	0	0	0	0	0	0
Démolition complète d'une construction	0	0	0	0	0	0	0	0	0	1	0	5 000	0	50	0	0
Enseigne	0	1	0	1 800	0	50	0	0	0	0	0	0	0	0	0	0
Installation septique	0	2	0	13 000	0	150	0	0	0	0	0	0	0	0	0	0
Non définie	0	0	0	0	0	0	0	0	1	2	55 000	55 000	100	100	0	0

Catégorie / type	2013								2012							
	Nb permis émis		Valeur		Montant		Nb de logements		Nb permis émis		Valeur		Montant		Nb de logements	
	juin	Cumulatif	juin	Cumulatif	juin	Cumulatif	juin	Cumulatif	juin	Cumulatif	juin	Cumulatif	juin	Cumulatif	juin	Cumulatif
Raccordement services d'aqueduc et d'égouts	0	1	0	0	0	83	0	0	0	0	0	0	0	0	0	0
Réparation d'une construction	0	1	0	5 000	0	100	0	0	0	2	0	55 000	0	220	0	0
Total	0	11	0	160 300	0	1 098	0	0	2	13	65 000	918 000	200	2 920	0	0

<i>Commercial</i>																
Agrandissement de bâtiment	0	1	0	400 000	0	1 200	0	0	0	1	0	150 000	0	450	0	0
Arrosage	0	5	0	0	0	125	0	0	0	0	0	0	0	0	0	0
Bâtiment temporaire	5	13	3 500	4 500	490	1 590	0	0	12	25	4 400	6 700	1 300	3 060	0	0
Changement d'usage ou de destination	5	33	20 000	96 000	500	2 900	0	0	0	2	0	0	0	200	0	0
Clôture	0	3	0	12 500	0	250	0	0	0	3	0	1 100	0	150	0	0
Construction Nouvelle	0	1	0	400 000	0	1 200	0	0	1	2	220 000	1 720 000	660	4 410	0	0
Déblai / Remblai	0	0	0	0	0	0	0	0	0	1	0	15 000	0	0	0	0
Démolition	0	2	0	37 000	0	150	0	0	0	0	0	0	0	0	0	0
Démolition complète d'une construction	0	0	0	0	0	0	0	0	0	1	0	70 000	0	210	0	0
Démolition partielle d'une construction	0	1	0	4 000	0	100	0	0	1	1	0	0	100	100	0	0
Enseigne	7	39	21 700	144 641	350	2 050	0	0	6	42	9 150	53 900	250	2 100	0	0
Installation septique	0	1	0	12 000	0	100	0	0	0	0	0	0	0	0	0	0
Lavethon	0	1	0	0	0	50	0	0	0	0	0	0	0	0	0	0
Occupation	1	3	0	0	100	300	0	0	10	65	0	0	750	4 900	0	0
Raccordement services d'aqueduc et d'égout	0	0	0	0	0	0	0	0	0	3	0	0	0	248	0	0
Raccordement services d'aqueduc et d'égouts	0	1	0	0	0	83	0	0	0	0	0	0	0	0	0	0
Réparation d'une construction	0	4	0	273 900	0	556	0	0	4	39	203 000	823 030	640	3 815	0	0
Stationnement	0	2	0	28 000	0	200	0	0	0	1	0	424 000	0	1 272	0	0
Terrasse saisonnière	0	15	0	16 000	0	1 175	0	0	1	15	0	22 000	75	1 200	0	0
Transformation / Rénovation de bâtiment	5	39	85 000	1 767 750	580	7 045	0	1	6	31	485 000	2 651 866	1 665	8 668	1	1
Travaux dans l'emprise de rue	0	0	0	0	0	0	0	0	0	4	0	0	0	550	0	0
Travaux dans l'emprise de rue	0	1	0	0	0	183	0	0	0	0	0	0	0	0	0	0

Catégorie / type	2013								2012							
	Nb permis émis		Valeur		Montant		Nb de logements		Nb permis émis		Valeur		Montant		Nb de logements	
	juin	Cumulatif	juin	Cumulatif	juin	Cumulatif	juin	Cumulatif	juin	Cumulatif	juin	Cumulatif	juin	Cumulatif	juin	Cumulatif
Travaux dans l'emprise de rue - Sciage de bordures et trottoirs	1	1	0	0	690	690	0	0	0	0	0	0	0	0	0	0
Utilisation de l'emprise de rue	0	0	0	0	0	0	0	0	9	13	0	0	900	4 400	0	0
Utilisation de l'emprise de rue et équipements municipaux	2	8	0	0	200	1 100	0	0	0	0	0	0	0	0	0	0
Vente de garage/Bazar	0	1	0	0	0	0	0	0	0	0	0	0	0	0	0	0
Total	26	175	130 200	3 196 291	2 910	21 046	0	1	50	249	921 550	5 937 596	6 340	35 733	1	1

<i>Institutionnel et gouvernemental</i>																
Abattage d'arbres	0	0	0	0	0	0	0	0	0	1	0	0	0	25	0	0
Agrandissement de bâtiment	0	0	0	0	0	0	0	0	1	2	520 000	2 020 000	1 560	1 560	0	0
Arrosage	1	1	0	0	25	25	0	0	2	2	0	0	50	50	0	0
Bâtiment accessoire / de service	0	2	0	518 610	0	249	0	0	0	2	0	161 681	0	100	0	0
Construction Nouvelle	0	1	0	2 014 000	0	0	0	0	1	1	2 555 000	2 555 000	5 332	5 332	0	0
Démolition	0	2	0	60 000	0	0	0	0	0	0	0	0	0	0	0	0
Enseigne	0	1	0	700	0	0	0	0	0	1	0	3 375	0	50	0	0
Lavethon	0	1	0	0	0	0	0	0	0	0	0	0	0	0	0	0
Occupation	0	2	0	0	0	150	0	0	0	2	0	0	0	0	0	0
Réparation d'une construction	0	0	0	0	0	0	0	0	2	7	1 301 800	3 155 412	3 905	8 983	0	0
Stationnement	0	0	0	0	0	0	0	0	1	1	0	0	100	100	0	0
Transformation / Rénovation de bâtiment	1	9	250 000	1 960 418	0	4 711	0	0	2	5	638 309	2 098 984	1 914	5 336	0	0
Utilisation de l'emprise de rue	0	0	0	0	0	0	0	0	1	1	0	0	100	100	0	0
Total	2	19	250 000	4 553 728	25	5 134	0	0	10	25	5 015 109	9 994 452	12 961	21 636	0	0

<i>Industriel</i>																
Abattage d'arbres	0	0	0	0	0	0	0	0	1	1	0	0	25	25	0	0
Agrandissement de bâtiment	0	1	0	0	0	0	0	0	1	6	5 000 000	14 713 150	9 000	27 620	0	0
Arrosage	0	0	0	0	0	0	0	0	3	3	0	0	75	75	0	0
Bâtiment accessoire / de service	1	1	3 000 000	3 000 000	5 000	5 000	0	0	1	2	1 400 000	1 425 000	3 600	3 700	0	0
Bâtiment temporaire	0	0	0	0	0	0	0	0	1	1	0	0	100	100	0	0
Changement d'usage ou de destination	1	1	0	0	100	100	0	0	0	0	0	0	0	0	0	0
Clôture	0	0	0	0	0	0	0	0	0	4	0	24 800	0	250	0	0

Catégorie / type	2013								2012							
	Nb permis émis		Valeur		Montant		Nb de logements		Nb permis émis		Valeur		Montant		Nb de logements	
	juin	Cumulatif	juin	Cumulatif	juin	Cumulatif	juin	Cumulatif	juin	Cumulatif	juin	Cumulatif	juin	Cumulatif	juin	Cumulatif
Construction Nouvelle	0	4	0	4 735 000	0	4 605	0	0	1	3	400 000	994 000	1 200	2 982	0	0
Démolition complète d'une construction	0	0	0	0	0	0	0	0	0	2	0	11 500	0	150	0	0
Enseigne	0	2	0	7 500	0	100	0	0	1	6	426	7 926	50	300	0	0
Installation septique	1	1	18 000	18 000	100	100	0	0	0	0	0	0	0	0	0	0
Lavethon	0	0	0	0	0	0	0	0	2	2	0	0	0	0	0	0
Occupation	0	0	0	0	0	0	0	0	1	2	0	0	100	100	0	0
Raccordement services d'aqueduc et d'égouts	0	1	0	0	0	0	0	0	0	0	0	0	0	0	0	0
Réparation d'une construction	0	1	0	0	0	0	0	0	0	2	0	176 754	0	528	0	0
Stationnement	0	0	0	0	0	0	0	0	1	4	0	0	100	400	0	0
Transformation / Rénovation de bâtiment	0	5	0	2 985 322	0	5 469	0	0	1	3	20 000	580 000	100	1 780	0	0
Travaux dans l'emprise de rue	0	0	0	0	0	0	0	0	0	3	0	0	0	550	0	0
Utilisation de l'emprise de rue et équipements municipaux	0	1	0	0	0	110	0	0	0	0	0	0	0	0	0	0
Total	3	18	3 018 000	10 745 822	5 200	15 484	0	0	14	44	6 820 426	17 933 130	14 350	38 560	0	0

Résidentiel																
Abattage d'arbres	1	13	0	0	25	300	0	0	3	19	0	0	75	450	0	0
Agrandissement de bâtiment	8	34	176 500	1 049 500	510	2 602	0	0	15	55	370 663	2 092 331	994	5 025	0	0
Arrosage	58	180	0	0	1 450	4 500	0	0	93	152	0	0	2 275	3 750	0	0
Bâtiment accessoire / de service	32	109	228 601	883 529	1 600	5 500	0	0	29	140	159 650	867 042	1 450	7 000	0	0
Captage des eaux souterraines (Puits)	0	3	0	5 000	0	150	0	0	0	1	0	0	0	50	0	0
Changement d'usage ou de destination	1	3	1 000	1 000	150	250	0	0	2	8	0	0	100	650	0	0
Clôture	13	48	27 200	121 860	650	2 450	0	0	16	63	39 052	174 248	750	3 150	0	0
Construction Nouvelle	9	62	3 106 000	18 594 743	4 300	23 700	25	114	12	86	3 400 000	24 187 000	4 200	34 590	18	171
Déblai / Remblai	0	0	0	0	0	0	0	0	1	3	0	4 000	50	100	0	0
Démolition	6	21	6 175	48 065	600	1 650	0	0	0	0	0	0	0	0	0	0
Démolition complète d'une construction	0	3	0	11 850	0	450	0	0	6	24	0	13 500	300	1 350	0	0
Démolition partielle d'une construction	0	0	0	0	0	0	0	0	1	5	0	50 000	50	400	0	0

Catégorie / type	2013								2012							
	Nb permis émis		Valeur		Montant		Nb de logements		Nb permis émis		Valeur		Montant		Nb de logements	
	juin	Cumulatif	juin	Cumulatif	juin	Cumulatif	juin	Cumulatif	juin	Cumulatif	juin	Cumulatif	juin	Cumulatif	juin	Cumulatif
Déplacement d'une construction	0	2	0	2 000	0	100	0	0	2	7	5 300	10 300	100	350	0	0
Enseigne	1	2	2 000	2 045	50	100	0	0	0	2	0	700	0	100	0	0
Installation septique	10	28	138 000	327 800	500	1 400	0	0	5	36	33 397	264 445	250	1 750	0	0
Muret	0	1	0	2 500	0	50	0	0	0	0	0	0	0	0	0	0
Non définie	0	0	0	0	0	0	0	0	2	4	2 200	2 200	100	100	0	0
Occupation	0	4	0	10 500	0	400	0	0	1	5	0	0	100	450	0	0
Opération - Deux générations / Bi-génération (Renouvellement)	1	23	0	0	330	7 590	0	0	0	23	0	15 000	0	7 030	0	0
Piscine	30	85	295 270	710 970	1 500	4 250	0	0	28	82	180 780	718 871	1 450	4 152	0	0
Raccordement services d'aqueduc et d'égout	0	0	0	0	0	0	0	0	12	89	0	0	990	7 343	0	0
Raccordement services d'aqueduc et d'égouts	10	67	0	0	925	5 663	0	0	0	0	0	0	0	0	0	0
Réparation d'une construction	18	62	601 025	1 247 064	1 555	3 994	0	0	63	317	443 570	2 611 297	3 040	16 077	0	2
Stationnement	7	26	109 000	521 082	228	1 328	0	0	5	24	65 000	461 000	236	1 338	0	0
Transformation / Rénovation de bâtiment	65	249	1 468 200	4 062 773	5 010	15 134	5	10	14	62	297 100	1 625 836	930	4 571	0	4
Travaux dans l'emprise de rue	0	0	0	0	0	0	0	0	0	2	0	0	0	286	0	0
Travaux dans l'emprise de rue	0	1	0	0	0	83	0	0	0	0	0	0	0	0	0	0
Travaux dans l'emprise de rue	0	0	0	0	0	0	0	0	1	2	0	0	330	575	0	0
Travaux dans l'emprise de rue	0	1	0	0	0	163	0	0	0	0	0	0	0	0	0	0
Travaux dans l'emprise de rue	0	0	0	0	0	0	0	0	2	2	0	0	213	213	0	0
Travaux dans l'emprise de rue	0	4	0	0	0	657	0	0	0	0	0	0	0	0	0	0
Travaux dans l'emprise de rue	0	0	0	0	0	0	0	0	2	3	0	0	183	283	0	0
Travaux dans l'emprise de rue	0	1	0	0	0	83	0	0	0	0	0	0	0	0	0	0
Travaux dans l'emprise de rue	0	0	0	0	0	0	0	0	0	2	0	0	0	1 372	0	0
Travaux dans l'emprise de rue	0	1	0	0	0	100	0	0	0	0	0	0	0	0	0	0
Travaux dans l'emprise de rue	0	0	0	0	0	0	0	0	0	3	0	0	0	486	0	0
Travaux dans l'emprise de rue	0	3	0	0	0	433	0	0	0	0	0	0	0	0	0	0
Travaux dans l'emprise de rue	0	0	0	0	0	0	0	0	0	1	0	0	0	94	0	0
Travaux dans l'emprise de rue	0	1	0	0	0	323	0	0	0	0	0	0	0	0	0	0
Travaux dans l'emprise de rue	0	0	0	0	0	0	0	0	2	3	0	0	282	382	0	0

Catégorie / type	2013								2012							
	Nb permis émis		Valeur		Montant		Nb de logements		Nb permis émis		Valeur		Montant		Nb de logements	
	juin	Cumulatif	juin	Cumulatif	juin	Cumulatif	juin	Cumulatif	juin	Cumulatif	juin	Cumulatif	juin	Cumulatif	juin	Cumulatif
Travaux dans l'emprise de rue	0	1	0	0	0	155	0	0	0	0	0	0	0	0	0	0
Travaux dans l'emprise de rue	0	0	0	0	0	0	0	0	2	4	0	0	482	747	0	0
Travaux dans l'emprise de rue	0	2	0	0	0	218	0	0	0	0	0	0	0	0	0	0
Travaux dans l'emprise de rue	0	0	0	0	0	0	0	0	3	7	0	0	1 167	1 653	0	0
Travaux dans l'emprise de rue - Sciage de bordures et trottoirs	5	8	0	0	492	991	0	0	0	0	0	0	0	0	0	0
Travaux dans l'emprise de rue - Réfection de bordures et trottoirs	0	1	0	0	0	1 049	0	0	0	0	0	0	0	0	0	0
Utilisation de l'emprise de rue	0	0	0	0	0	0	0	0	8	16	0	0	800	1 500	0	0
Utilisation de l'emprise de rue et équipements municipaux	8	28	0	0	900	3 103	0	0	0	0	0	0	0	0	0	0
Vente de garage/Bazar	2	7	0	0	100	350	0	0	4	10	0	0	200	500	0	0
Total	285	1 084	6 158 971	27 602 281	20 875	89 267	30	124	334	1 262	4 996 712	33 097 770	21 096	107 866	18	177
Grand total	322	1 326	10 218 971	46 973 722	29 412	133 372	30	125	410	1 594	17 818 797	67 882 548	54 947	206 914	19	178



Rapport comparatif pour l'intervalle du 01/06/2013 au 30/06/2013

VILLE DE SAINT-HYACINTHE

	Du 01/06/2013 au 30/06/2013				Du 01/06/2012 au 30/06/2012			
District électoral:								
Type permis	* Créés	Émis	Valeur	Montant	* Créés	Émis	Valeur	Montant
Arrosage						3		75.00
Lotissement		1						
Total:		1				3		75.00
District électoral: Sainte-Rosalie								
Type permis	* Créés	Émis	Valeur	Montant	* Créés	Émis	Valeur	Montant
Agrandissement de bâtiment						7	112 200.00	434.00
Arrosage		7		175.00		13		325.00
Bâtiment accessoire / de service		5	54 800.00	250.00		4	41 500.00	250.00
Changement d'usage ou de destination						1		
Clôture		3	5 250.00	150.00		1	350.00	50.00
Construction Nouvelle	2	2	380 000.00	600.00	4	3	615 000.00	1 000.00
Démolition		1		200.00				
Démolition complète d'une construction						2		100.00
Démolition partielle d'une construction						1		50.00
Déplacement d'une construction						1	5 000.00	50.00
Installation septique		8	123 000.00	450.00		3	17 000.00	150.00
Piscine		9	47 750.00	450.00		9	41 180.00	450.00
Raccordement services d'aqueduc et d'égout						2		165.00
Raccordement services d'aqueduc et d'égouts		2		165.00				
Réparation d'une construction		2	28 000.00	100.00		7	23 000.00	350.00
Transformation / Rénovation de bâtiment		5	31 000.00	250.00	1	4	39 000.00	300.00
Travaux dans l'emprise de rue						1		100.00

	Du 01/06/2013 au 30/06/2013				Du 01/06/2012 au 30/06/2012			
<i>Utilisation de l'emprise de rue et équipements municipaux</i>		1		100.00				
<i>Vente de garage/Bazar</i>		1		50.00		1		50.00
<i>Lotissement</i>		1		100.00				
Total:	2	47	669 800.00	3 040.00	5	60	894 230.00	3 824.00

District électoral: Cascades								
Type permis	* Créés	Émis	Valeur	Montant	* Créés	Émis	Valeur	Montant
<i>Agrandissement de bâtiment</i>		2	679 800.00	50.00				
<i>Arrosage</i>		3		75.00		5		125.00
<i>Bâtiment accessoire / de service</i>		2	2 900.00	100.00		1	4 200.00	50.00
<i>Bâtiment temporaire</i>		1	3 500.00					
<i>Changement d'usage ou de destination</i>		4	20 000.00	400.00				
<i>Clôture</i>						1	1 600.00	50.00
<i>Construction Nouvelle</i>	1	1	180 000.00	300.00				
<i>Démolition complète d'une construction</i>						2		100.00
<i>Démolition partielle d'une construction</i>						1		100.00
<i>Enseigne</i>		3	2 000.00	150.00		1		50.00
<i>Occupation</i>						4		300.00
<i>Réparation d'une construction</i>		2	253 525.00	507.05		7	216 500.00	790.00
<i>Terrasse saisonnière</i>						1		75.00
<i>Transformation / Rénovation de bâtiment</i>		8	301 500.00	450.00		2	131 000.00	425.00
<i>Travaux dans l'emprise de rue - Sciage de bordures et trottoirs</i>		1		689.85				
<i>Utilisation de l'emprise de rue</i>						11		1 100.00
<i>Utilisation de l'emprise de rue et équipements municipaux</i>		4		410.00				
<i>Vente de garage/Bazar</i>						1		50.00
<i>Lotissement</i>								
Total:	1	31	1 443 225.00	3 131.90		37	353 300.00	3 215.00

District électoral: Hertel-Notre-Dame								
Type permis	* Créés	Émis	Valeur	Montant	* Créés	Émis	Valeur	Montant
<i>Abattage d'arbres</i>		1		25.00		3		75.00

	Du 01/06/2013 au 30/06/2013				Du 01/06/2012 au 30/06/2012			
<i>Agrandissement de bâtiment</i>						2	530 000.00	1 560.00
<i>Arrosage</i>		6		150.00		12		300.00
<i>Bâtiment accessoire / de service</i>		5	19 800.00	250.00		3	8 300.00	150.00
<i>Clôture</i>		2	3 750.00	100.00		1	2 600.00	
<i>Construction Nouvelle</i>	2	2	380 000.00	600.00	4	5	1 620 000.00	1 860.00
<i>Enseigne</i>						2	6 150.00	100.00
<i>Lavethon</i>						2		
<i>Occupation</i>						2		100.00
<i>Piscine</i>		5	48 600.00	250.00		4	37 800.00	200.00
<i>Raccordement services d'aqueduc et d'égout</i>						5		412.50
<i>Raccordement services d'aqueduc et d'égouts</i>		2		165.00				
<i>Réparation d'une construction</i>		6	276 000.00	598.00		7	1 013 000.00	3 135.00
<i>Stationnement</i>		1						
<i>Transformation / Rénovation de bâtiment</i>		6	75 300.00	430.00		1	17 000.00	50.00
<i>Travaux dans l'emprise de rue</i>						3		631.66
<i>Travaux dans l'emprise de rue - Sciage de bordures et trottoirs</i>		1		82.50				
<i>Utilisation de l'emprise de rue</i>						2		200.00
<i>Utilisation de l'emprise de rue et équipements municipaux</i>		2		200.00				
<i>Vente de garage/Bazar</i>						1		50.00
<i>Lotissement</i>								
Total:	2	39	803 450.00	2 850.50	4	55	3 234 850.00	8 824.16

District électoral: Laurier

Type permis	* Créés	Émis	Valeur	Montant	* Créés	Émis	Valeur	Montant
<i>Arrosage</i>		7		175.00		7		175.00
<i>Bâtiment accessoire / de service</i>		3	17 000.00	150.00		2	32 300.00	100.00
<i>Bâtiment temporaire</i>		1		130.00		1		100.00
<i>Clôture</i>		1	1 800.00	50.00				
<i>Démolition</i>		1	1 000.00	50.00				
<i>Enseigne</i>						1		
<i>Installation septique</i>						1	16 397.00	50.00

	Du 01/06/2013 au 30/06/2013				Du 01/06/2012 au 30/06/2012			
<i>Occupation</i>						1		100.00
<i>Piscine</i>		5	59 500.00	250.00		2	8 300.00	100.00
<i>Réparation d'une construction</i>		1	5 000.00	50.00		6	31 600.00	300.00
<i>Transformation / Rénovation de bâtiment</i>		11	154 500.00	600.00		1	15 000.00	50.00
<i>Travaux dans l'emprise de rue</i>						1		195.98
<i>Travaux dans l'emprise de rue - Sciage de bordures et trottoirs</i>		2		165.00				
<i>Utilisation de l'emprise de rue et équipements municipaux</i>		2		200.00				
<i>Vente de garage/Bazar</i>						1		50.00
<i>Lotissement</i>								
Total:		37	238 800.00	3 120.00		24	103 597.00	1 220.98

District électoral: Saint-Joseph								
Type permis	* Créés	Émis	Valeur	Montant	* Créés	Émis	Valeur	Montant
<i>Agrandissement de bâtiment</i>		1	4 500.00	50.00		1	30 000.00	60.00
<i>Arrosage</i>		5		125.00		21		525.00
<i>Bâtiment accessoire / de service</i>		5	24 000.00	250.00		4	16 950.00	200.00
<i>Bâtiment temporaire</i>						1		100.00
<i>Changement d'usage ou de destination</i>						1		100.00
<i>Clôture</i>						3	7 638.00	150.00
<i>Construction Nouvelle</i>					3	3	550 000.00	900.00
<i>Non définie</i>						2	2 200.00	100.00
<i>Occupation</i>		1		100.00				
<i>Piscine</i>		2	13 500.00	100.00		2	33 200.00	100.00
<i>Raccordement services d'aqueduc et d'égout</i>						3		247.50
<i>Raccordement services d'aqueduc et d'égouts</i>		1		82.50				
<i>Réparation d'une construction</i>						4	12 450.00	200.00
<i>Stationnement</i>						3	3 000.00	50.00
<i>Transformation / Rénovation de bâtiment</i>		8	28 300.00	400.00		2	60 000.00	200.00
<i>Travaux dans l'emprise de rue</i>						5		1 563.58
<i>Utilisation de l'emprise de rue</i>						1		100.00

	Du 01/06/2013 au 30/06/2013				Du 01/06/2012 au 30/06/2012			
<i>Lotissement</i>								
Total:		24	70 300.00	1 207.50	3	56	715 438.00	4 596.08

District électoral: La Providence								
Type permis	* Créés	Émis	Valeur	Montant	* Créés	Émis	Valeur	Montant
<i>Agrandissement de bâtiment</i>		1	6 000.00	50.00		1	30 000.00	60.00
<i>Arrosage</i>		8		200.00		5		125.00
<i>Bâtiment accessoire / de service</i>		2	3 100.00	100.00		3	8 400.00	150.00
<i>Bâtiment temporaire</i>		1		130.00				
<i>Clôture</i>		2	2 500.00	100.00		4	8 562.00	200.00
<i>Démolition complète d'une construction</i>						1		50.00
<i>Piscine</i>		1	4 500.00	50.00		2	5 500.00	100.00
<i>Raccordement services d'aqueduc et d'égouts</i>		1		82.50				
<i>Réparation d'une construction</i>		4	16 500.00	200.00		7	38 200.00	300.00
<i>Stationnement</i>		2				1	62 000.00	186.00
<i>Transformation / Rénovation de bâtiment</i>		10	69 500.00	500.00		2	46 000.00	120.00
<i>Travaux dans l'emprise de rue</i>						1		82.50
<i>Travaux dans l'emprise de rue - Sciage de bordures et trottoirs</i>		2		212.32				
<i>Utilisation de l'emprise de rue</i>						1		100.00
<i>Vente de garage/Bazar</i>		1		50.00				
<i>Lotissement</i>								
Total:		36	102 100.00	1 774.82		31	198 662.00	3 823.50

District électoral: Douville								
Type permis	* Créés	Émis	Valeur	Montant	* Créés	Émis	Valeur	Montant
<i>Agrandissement de bâtiment</i>		1	70 000.00	140.00				
<i>Arrosage</i>		6		150.00		18		425.00
<i>Bâtiment accessoire / de service</i>		3	85 000.00	150.00		3	17 500.00	150.00
<i>Bâtiment temporaire</i>		1		130.00				
<i>Changement d'usage ou de destination</i>		1	1 000.00	150.00				
<i>Clôture</i>		3	9 100.00	150.00		2	5 534.00	100.00

	Du 01/06/2013 au 30/06/2013				Du 01/06/2012 au 30/06/2012			
<i>Construction Nouvelle</i>	17	3	1 891 000.00	2 300.00	1	1	150 000.00	300.00
<i>Enseigne</i>		2	17 000.00	100.00				
<i>Piscine</i>		4	72 500.00	200.00		3	19 000.00	200.00
<i>Raccordement services d'aqueduc et d'égout</i>						1		82.50
<i>Raccordement services d'aqueduc et d'égouts</i>		4		430.00				
<i>Réparation d'une construction</i>						6	64 200.00	300.00
<i>Stationnement</i>		2	64 000.00	128.00				
<i>Transformation / Rénovation de bâtiment</i>		6	28 800.00	300.00		2	29 000.00	150.00
<i>Lotissement</i>								
Total:	17	37	2 238 400.00	4 428.00	1	39	285 234.00	4 057.50

District électoral: Saint-Thomas-d'Aquin

Type permis	* Créés	Émis	Valeur	Montant	* Créés	Émis	Valeur	Montant
<i>Abattage d'arbres</i>						1		25.00
<i>Agrandissement de bâtiment</i>		3	71 000.00	170.00		5	5 103 463.00	9 270.00
<i>Arrosage</i>		3		75.00		2		50.00
<i>Bâtiment accessoire / de service</i>		5	3 011 500.00	5 200.00		8	1 428 000.00	3 950.00
<i>Bâtiment temporaire</i>						3	4 400.00	400.00
<i>Changement d'usage ou de destination</i>		1		100.00				
<i>Construction Nouvelle</i>					6	2	1 085 000.00	2 000.00
<i>Démolition</i>		1	4 000.00	200.00				
<i>Démolition complète d'une construction</i>						1		50.00
<i>Enseigne</i>						1	426.00	50.00
<i>Installation septique</i>		3	33 000.00	150.00		1		50.00
<i>Non définie</i>						1	55 000.00	100.00
<i>Occupation</i>						1		100.00
<i>Piscine</i>		1	30 000.00	50.00		4	32 800.00	200.00
<i>Réparation d'une construction</i>						5	28 400.00	250.00
<i>Stationnement</i>		1	30 000.00	50.00		1		100.00
<i>Transformation / Rénovation de bâtiment</i>	5	8	717 300.00	1 680.00		3	52 500.00	210.00

	Du 01/06/2013 au 30/06/2013				Du 01/06/2012 au 30/06/2012			
<i>Lotissement</i>								
Total:	5	29	3 896 800.00	8 975.00	6	39	7 789 989.00	16 805.00

District électoral: Saint-Sacrement								
Type permis	* Créés	Émis	Valeur	Montant	* Créés	Émis	Valeur	Montant
<i>Arrosage</i>		3		75.00		2		50.00
<i>Bâtiment accessoire / de service</i>		1	1 000.00	50.00		1	7 000.00	50.00
<i>Bâtiment temporaire</i>						1		100.00
<i>Changement d'usage ou de destination</i>		1		100.00				
<i>Clôture</i>		1	3 000.00	50.00		3	11 000.00	150.00
<i>Déplacement d'une construction</i>						1	300.00	50.00
<i>Enseigne</i>		3	4 700.00	150.00				
<i>Occupation</i>						2		150.00
<i>Piscine</i>						1	1 500.00	50.00
<i>Réparation d'une construction</i>		1	6 000.00	50.00		8	52 000.00	400.00
<i>Transformation / Rénovation de bâtiment</i>		5	105 000.00	330.00		1	75 000.00	150.00
<i>Utilisation de l'emprise de rue</i>						2		200.00
<i>Utilisation de l'emprise de rue et équipements municipaux</i>		1		110.00				
<i>Lotissement</i>								
Total:		19	119 700.00	3 015.00		22	146 800.00	1 350.00

District électoral: Bois-Joli								
Type permis	* Créés	Émis	Valeur	Montant	* Créés	Émis	Valeur	Montant
<i>Agrandissement de bâtiment</i>		1	5 000.00	50.00				
<i>Arrosage</i>		3		75.00		7		175.00
<i>Bâtiment accessoire / de service</i>						1	3 000.00	50.00
<i>Bâtiment temporaire</i>		1		100.00		7		700.00
<i>Construction Nouvelle</i>						1	2 555 000.00	5 332.00
<i>Déblai / Remblai</i>						1		50.00
<i>Enseigne</i>						2	3 000.00	100.00
<i>Occupation</i>						1		100.00
<i>Piscine</i>		4	19 920.00	200.00				

	Du 01/06/2013 au 30/06/2013				Du 01/06/2012 au 30/06/2012			
<i>Réparation d'une construction</i>		2	16 000.00	50.00		2	24 700.00	100.00
<i>Stationnement</i>						2		100.00
<i>Transformation / Rénovation de bâtiment</i>		1	4 000.00	50.00		3	562 050.00	1 686.00
<i>Travaux dans l'emprise de rue</i>						1		82.50
<i>Travaux dans l'emprise de rue - Sciage de bordures et trottoirs</i>		1		114.32				
<i>Utilisation de l'emprise de rue et équipements municipaux</i>		2		300.00				
<i>Lotissement</i>								
Total:		15	44 920.00	939.32		28	3 147 750.00	8 475.50

District électoral: Sacré-Coeur								
Type permis	* Créés	Émis	Valeur	Montant	* Créés	Émis	Valeur	Montant
<i>Agrandissement de bâtiment</i>						1	85 000.00	170.00
<i>Arrosage</i>		8		200.00		3		50.00
<i>Bâtiment accessoire / de service</i>		2	9 501.00	100.00		1	2 500.00	50.00
<i>Clôture</i>		1	1 800.00	50.00		1	1 768.00	50.00
<i>Construction Nouvelle</i>	3	1	275 000.00	500.00				
<i>Démolition</i>		3	1 175.00	150.00				
<i>Occupation</i>						1		100.00
<i>Opération - Deux générations / Bi-générations (Renouvellement)</i>		1		330.00				
<i>Piscine</i>						1	1 500.00	50.00
<i>Raccordement services d'aqueduc et d'égout</i>						1		82.50
<i>Réparation d'une construction</i>						10	444 320.00	1 460.00
<i>Stationnement</i>		1	15 000.00	50.00				
<i>Transformation / Rénovation de bâtiment</i>		4	289 000.00	650.00		2	413 859.00	1 268.00
<i>Utilisation de l'emprise de rue</i>						1		100.00
<i>Lotissement</i>								
Total:	3	22	591 476.00	2 130.00		25	948 947.00	5 730.50

Total:	30	337	10 218 971.00	34 612.04	19	419	17 818 797.00	61 997.22
---------------	-----------	------------	----------------------	------------------	-----------	------------	----------------------	------------------



VILLE DE SAINT-HYACINTHE

Liste des permis généraux et certificats émis

Permis/ Cert.	Type / Nature / Matricule / Cadastre	Propriétaire/Entrepreneur/Emplacement/ Secteur	Nb. log. Créé(s) / Supprimé(s)	Émission / Début / Fin prévue	Valeur	Montant	Reçu
------------------	--------------------------------------	---	--------------------------------------	-------------------------------------	--------	---------	------

Nombre de logements créés	0
Nombre de logements supprimés	0
Nombre total de permis/cert.:	0
Valeur totale des travaux:	0,00 \$
Montant total des coûts:	0.00

*Le total "Nombre de logements créés" ne contient pas le nombre de logements créés des permis révoqués.
Le total "Nombre de logements supprimés" ne contient pas le nombre de logements supprimés des permis révoqués.
Le total "Valeur totale des travaux" ne contient pas la valeur des travaux des permis révoqués.*



VILLE DE SAINT-HYACINTHE

Liste des permis généraux et certificats émis

Permis/ Cert.	Type / Nature / Matricule / Cadastre	Propriétaire/Entrepreneur/Emplacement/ Secteur	Nb. log. Créé(s) / Supprimé(s)	Émission / Début / Fin prévue	Valeur	Montant	Reçu
Certificat 2013-01007	Enseigne <i>Commerce et bureaux non structurants</i> 4654-68-7421-0-000-0000 1969121	GODIN ANDRE LETRAGE LAMBERT 2780-2780 AVENUE RAYMOND		03/06/2013 19/06/2013 20/06/2013	1 000,00 \$	50,00 \$	
Permis 2013-01056	Utilisation de l'emprise de rue et équipements municipaux <i>Commercial</i> 4854-01-1863-0-000-0000 1439774	2332-8800 QUEBEC INC 1395 RUE GIROUARD OUEST		05/06/2013 06/06/2013 12/06/2013	0,00 \$	100,00 \$	201301032
Certificat 2013-01058	Changement d'usage ou de destination <i>Commerce et bureaux non structurants</i> 4754-80-4400-0-000-0000 1439707	DUBREUIL PASCAL 1740 RUE GIROUARD OUEST app.101		05/06/2013	0,00 \$	100,00 \$	201301156
Certificat 2013-01097	Bâtiment temporaire <i>Commerce et bureaux structurants</i> 4753-47-3205-0-000-0000 1965765,1965871,1965873,1965874,196 5877,1965878,1965880,1965888,196588 9,3368934,3368935	WHITEROCK GIROUARD ST-JOSEPH QUEBEC INC 2450 RUE GIROUARD OUEST		10/06/2013 11/06/2013 13/06/2013	3 500,00 \$	0,00 \$	
Permis 2013-01111	Transformation / Rénovation de bâtiment <i>Commerce et bureaux non structurants</i> 4853-08-1896-0-001-0011 1440446,1440442,1440443	CONSTRUCTIONS ROBIN 1986 INC (LES CONSTRUCTIONS ROBIN 1986 INC (LES 430 AVENUE SAINTE-ANNE		10/06/2013 10/06/2013 30/06/2013	1 000,00 \$	100,00 \$	201301087

Permis 2013-01140	Utilisation de l'emprise de rue et équipements municipaux <i>Commercial</i> 4854-01-1863-0-000-0000 1439774	2332-8800 QUEBEC INC 1395 RUE GIROUARD OUEST		13/06/2013 06/06/2013 12/06/2013	0,00 \$	100,00 \$	201301117
Permis 2013-01149	Travaux dans l'emprise de rue - Sciage de bordures et trottoirs <i>Commercial</i> 4854-01-1863-0-000-0000 1439774	2332-8800 QUEBEC INC 1395 RUE GIROUARD OUEST		13/06/2013	0,00 \$	689,85 \$	201301195
Certificat 2013-01152	Changement d'usage ou de destination <i>Commerce et bureaux non structurants</i> 4753-88-8746-0-000-0000 1439747	IMMEUBLES ROBIN INC (LES) 460 AVENUE SAINT-JOSEPH		13/06/2013	0,00 \$	100,00 \$	201301154
Permis 2013-01174	Transformation / Rénovation de bâtiment <i>Commerce et bureaux non structurants</i> 4853-18-2490-0-000-0000 1439521	9149-9665 QUEBEC INC LES CONSTRUCTIONS P.M. MORIN 365 AVENUE SAINT-SIMON		17/06/2013 17/06/2013 31/08/2013	15 000,00 \$	100,00 \$	201301151
Certificat 2013-01185	Occupation <i>Commerce associable à la résidence</i> 4953-29-6070-0-000-0000 1298248	CHOQUETTE BERNARD 765 RUE BROUILLETTE		18/06/2013	0,00 \$	100,00 \$	201301176
Certificat 2013-01188	Enseigne <i>Commerce et bureaux non structurants</i> 4551-15-2387-0-000-0000 1967429	PLOMBERIE REJEAN LEMELIN INC SUPER NEON 5785 BOULEVARD LAURIER OUEST		18/06/2013 25/06/2013 22/07/2013	15 000,00 \$	50,00 \$	201301173
Certificat 2013-01198	Bâtiment temporaire <i>Commerce et bureaux structurants</i> 4753-83-2623-0-000-0000 1297735	9248-4369 QUEBEC INC 2260 RUE SAINT-CHARLES		18/06/2013	0,00 \$	130,00 \$	201301178
Certificat 2013-01199	Bâtiment temporaire <i>Commerce et bureaux structurants</i> 4551-47-4036-0-000-0000 1967418	CONSTRUCTIONS ROBERT ROBIN INC (LES) 5405-5445 BOULEVARD LAURIER OUEST		18/06/2013	0,00 \$	130,00 \$	201301177
Permis 2013-01222	Transformation / Rénovation de bâtiment <i>Commerce et bureaux non structurants</i> 4754-07-9586-0-000-0000 1439826,3947045	9146-9205 QUEBEC INC PATRICK LAMARCHE 2535-2535 AVENUE SAINTE-ANNE		20/06/2013 16/07/2013 15/08/2013	2 000,00 \$	100,00 \$	201301214

Certificat 2013-01224	Enseigne <i>Commerce et bureaux non structurants</i> 4754-07-9586-0-000-0000 1439826,3947045	9146-9205 QUEBEC INC 2535-2535 AVENUE SAINTE-ANNE		20/06/2013 16/07/2013 15/08/2013	500,00 \$	50,00 \$	201301213
Certificat 2013-01230	Bâtiment temporaire <i>Commerce et bureaux structurants</i> 4955-50-4931-0-000-0000 1297383,1297381	ENTREPRISES GAETAN RIENDEAU INC 2030 BOULEVARD LAURIER EST		20/06/2013	0,00 \$	130,00 \$	201301201
Certificat 2013-01235	Changement d'usage ou de destination <i>Commerce et bureaux non structurants</i> 4754-07-9586-0-000-0000 1439826,3947045	9146-9205 QUEBEC INC 2535-2535 AVENUE SAINTE-ANNE		21/06/2013 03/09/2013 03/09/2013	0,00 \$	100,00 \$	201301215
Certificat 2013-01248	Changement d'usage ou de destination <i>Commerce et bureaux non structurants</i> 4754-83-9318-0-000-0000 1439937	9208-4334 QUEBEC INC 1090 AVENUE LAFRAMBOISE		21/06/2013	0,00 \$	100,00 \$	
Permis 2013-01249	Transformation / Rénovation de bâtiment <i>Commerce et bureaux non structurants</i> 4753-99-0934-0-000-0000 1439726	9024-2843 QUEBEC INC JIMMY LARAMÉE CONSTRUCTION 1742-1742 RUE DES CASCADES		25/06/2013 05/08/2013 31/08/2013	7 000,00 \$	100,00 \$	
Certificat 2013-01250	Enseigne <i>Commerce et bureaux non structurants</i> 4753-99-0934-0-000-0000 1439726	9024-2843 QUEBEC INC 1742-1742 RUE DES CASCADES		25/06/2013 05/08/2013 31/08/2013	0,00 \$	50,00 \$	
Certificat 2013-01251	Enseigne <i>Commerce et bureaux structurants</i> 4754-90-8874-0-000-0000 1439573	SURVIVANCE COMPAGNIE MUTUELLE ASSURANCE-VIE (LA) 1555 RUE GIROUARD OUEST		25/06/2013 18/06/2013 22/07/2013	0,00 \$	50,00 \$	201301248
Certificat 2013-01252	Enseigne <i>Commerce et bureaux non structurants</i> 4753-98-3899-0-000-0000 1439972	TÉTRAULT JACQUES L'ESCOGRIFFE 1765 RUE DES CASCADES		25/06/2013 01/07/2013 14/07/2012	2 000,00 \$	50,00 \$	201301237
Certificat 2013-01260	Changement d'usage ou de destination <i>Commerce et bureaux non structurants</i> 4753-99-0934-0-000-0000 1439726	9024-2843 QUEBEC INC JIMMY LARAMÉE 1742 RUE DES CASCADES		25/06/2013 05/08/2013 30/08/2013	20 000,00 \$	100,00 \$	

Permis 2013-01262	Transformation / Rénovation de bâtiment <i>Commerce et bureaux non structurants</i> 4653-94-2117-0-000-0000 1966183	L MENARD & FILS INC Constructions PE Martin & Fils 2995-3015 RUE DESSAULLES		25/06/2013 05/08/2013 01/10/2013	60 000,00 \$	180,00 \$	
Certificat 2013-01274	Enseigne <i>Commerce de gros non structurant</i> 4654-41-2447-0-000-0000 1966810	MAJOR JEAN-DENIS SUPER NÉON 2550 AVENUE VANIER		26/06/2013 27/06/2013 22/07/2013	3 200,00 \$	50,00 \$	
Certificat 2013-01285	Bâtiment temporaire <i>Commerce et bureaux non structurants</i> 4655-24-7550-0-000-0000 1702734	CENTRES D'ACHATS BEAUWARD LTEE (LES) CENTRES D'ACHATS BEAUWARD LTEE (LES) 3360 BOULEVARD LAFRAMBOISE		27/06/2013 04/07/2013 14/07/2013	0,00 \$	100,00 \$	201301271

Nombre de logements créés	0
Nombre de logements supprimés	0
Nombre total de permis/cert.:	26
Valeur totale des travaux:	130 200,00 \$
Montant total des coûts:	2 909.85

*Le total "Nombre de logements créés" ne contient pas le nombre de logements créés des permis révoqués.
Le total "Nombre de logements supprimés" ne contient pas le nombre de logements supprimés des permis révoqués.
Le total "Valeur totale des travaux" ne contient pas la valeur des travaux des permis révoqués.*



VILLE DE SAINT-HYACINTHE

Liste des permis généraux et certificats émis

Permis/ Cert.	Type / Nature / Matricule / Cadastre	Propriétaire/Entrepreneur/Emplacement/ Secteur	Nb. log. Créé(s) / Supprimé(s)	Émission / Début / Fin prévue	Valeur	Montant	Reçu
Certificat 2013-01060	Installation septique <i>Industrie agroalimentaire à incidences faibles</i> 5251-64-2066-0-000-0000 2036795,4790555	9195-5922 QUEBEC INC à venir 21500-21600 AVENUE SAINT-LOUIS		06/06/2013	18 000,00 \$	100,00 \$	201301089
Certificat 2013-01192	Changement d'usage ou de destination <i>Industrie à incidences faibles</i> 4556-89-7171-0-000-0000 4118572	AMENAGEMENTS PASSION PAYSAGES INC 5680 RUE BARRE		18/06/2013	0,00 \$	100,00 \$	
Permis 2013-01247	Bâtiment accessoire / de service <i>Industrie à incidences moyennes à fortes</i> 4656-05-9353-0-000-0000 1700549,1702748,1702749,3068442	JEFO LOGISTIQUE INC CONSUMAJ CONSTRUCTION INC. 7650-7800 AVENUE PION		21/06/2013 25/06/2013 01/11/2013	3 000 000,00 \$	5 000,00 \$	201301225

Nombre de logements créés	0
Nombre de logements supprimés	0
Nombre total de permis/cert.:	3
Valeur totale des travaux:	3 018 000,00 \$
Montant total des coûts:	5 200,00

Le total "Nombre de logements créés" ne contient pas le nombre de logements créés des permis révoqués.
Le total "Nombre de logements supprimés" ne contient pas le nombre de logements supprimés des permis révoqués.
Le total "Valeur totale des travaux" ne contient pas la valeur des travaux des permis révoqués.



VILLE DE SAINT-HYACINTHE

Liste des permis généraux et certificats émis

Permis/ Cert.	Type / Nature / Matricule / Cadastre	Propriétaire/Entrepreneur/Emplacement/ Secteur	Nb. log. Créé(s) / Supprimé(s)	Émission / Début / Fin prévue	Valeur	Montant	Reçu
Permis 2013-01084	Transformation / Rénovation de bâtiment <i>Institution structurante de la région</i> 4853-08-2915-0-000-0000 1439760	VILLE DE SAINT-HYACINTHE Construction Bugère inc. 1705 RUE SAINT-ANTOINE		07/06/2013 10/06/2013 04/10/2013	250 000,00 \$	0,00 \$	
Permis 2013-01158	Arrosage <i>Institution de services publics</i> 4753-79-3390-0-000-0000 1439701	CORPORATION EPISCOPALE CATHOLIQUE ROMAINE ST-HYACINTHE 1900 RUE GIROUARD OUEST		14/06/2013	0,00 \$	25,00 \$	201301135

Nombre de logements créés	0
Nombre de logements supprimés	0
Nombre total de permis/cert.:	2
Valeur totale des travaux:	250 000,00 \$
Montant total des coûts:	25.00

*Le total "Nombre de logements créés" ne contient pas le nombre de logements créés des permis révoqués.
Le total "Nombre de logements supprimés" ne contient pas le nombre de logements supprimés des permis révoqués.
Le total "Valeur totale des travaux" ne contient pas la valeur des travaux des permis révoqués.*



VILLE DE SAINT-HYACINTHE

Liste des permis généraux et certificats émis

Permis/ Cert.	Type / Nature / Matricule / Cadastre	Propriétaire/Entrepreneur/Emplacement/ Secteur	Nb. log. Créé(s) / Supprimé(s)	Émission / Début / Fin prévue	Valeur	Montant	Reçu
Permis 2013-00812	Piscine <i>Unifamiliale isolée</i> 4855-43-4983-0-000-0000 1701061	BUREAU STEVE CLUB PISCINE 1110 RUE LANCIAULT		01/06/2013 01/06/2013 01/08/2013	4 000,00 \$	50,00 \$	201300793
Permis 2013-00931	Vente de garage/Bazar <i>Unifamiliale jumelée</i> 5053-26-1873-0-000-0000 4499065	VINCENT MARIO 1325 RUE DES SEIGNEURS EST		08/06/2013	0,00 \$	50,00 \$	201300903
Permis 2013-00995	Transformation / Rénovation de bâtiment <i>Unifamiliale isolée</i> 5257-16-0083-0-000-0000 1839677	LEMIEUX VICKY STEVE MORNEAU 6350 RUE ETIENNE-RACINE		03/06/2013 03/06/2013 15/08/2013	4 000,00 \$	50,00 \$	201300980
Permis 2013-00996	Arrosage <i>Unifamiliale isolée</i> 4651-18-9455-0-000-0000 1967013	GUILBERT CAMIL 440 AVENUE DE LA PROMENADE		03/06/2013	0,00 \$	25,00 \$	201300981
Permis 2013-00997	Bâtiment accessoire / de service <i>Bifamiliale jumelée</i> 4452-95-1180-0-000-0000 4783833	LETENDRE PASCAL ROGER CHAUVETTE 1985 RUE LAURE-CONAN		03/06/2013 01/06/2013 31/07/2013	8 000,00 \$	50,00 \$	201301022
Certificat 2013-00998	Opération - Deux générations / Bi-génération (Renouvellement) <i>Unifamiliale isolée</i> 4755-61-6150-0-000-0000 1438750	BERNIER LAURENT 2295 AVENUE PAGE		03/06/2013	0,00 \$	330,00 \$	201301001

Certificat 2013-00999	Clôture <i>Unifamiliale jumelée</i> 4550-68-5903-0-000-0000 1968427	NATHALIE CHAGNON CLÔTURES HI-TECH 195 AVENUE DORION		03/06/2013 03/06/2013 31/07/2013	3 700,00 \$	50,00 \$	201300983
Permis 2013-01000	Arrosage <i>Unifamiliale isolée</i> 4954-21-9470-0-000-0000 2747149	ST-PIERRE STEVE 16315 AVENUE ALINE-LETENDRE		03/06/2013	0,00 \$	25,00 \$	201301006
Permis 2013-01001	Transformation / Rénovation de bâtiment <i>Unifamiliale isolée</i> 4550-57-1785-0-000-0000 1968484	LACAILLE ROGER LACAILLE ROGER 280 AVENUE DUQUESNE		03/06/2013 15/06/2013 30/09/2013	4 000,00 \$	50,00 \$	201300985
Permis 2013-01002	Arrosage <i>Unifamiliale isolée</i> 4752-13-2648-0-000-0000 1297100	VALLEE MICHEL 16240 RUE DES CATALPAS		03/06/2013	0,00 \$	25,00 \$	201300984
Permis 2013-01003	Transformation / Rénovation de bâtiment <i>Bifamiliale isolée</i> 4753-24-1452-0-000-0000 1965967	GOYETTE MADELEINE CONSTRUCTION CABANA 2730-2736 RUE GIROUARD OUEST		03/06/2013 03/06/2013 31/07/2013	3 000,00 \$	50,00 \$	201300986
Permis 2013-01004	Arrosage <i>Unifamiliale isolée</i> 4754-23-1153-0-000-0000 1966240	LUSSIER DOMINIQUE 2215 AVENUE BOURDAGES NORD		03/06/2013	0,00 \$	25,00 \$	201300987
Permis 2013-01005	Piscine <i>Unifamiliale isolée</i> 4855-16-3282-0-000-0000 1701175	SOPHIE DESPAULT CLUB PISCINE 2175 IMPASSE BRETON		03/06/2013 03/06/2013 14/06/2013	6 800,00 \$	50,00 \$	201300988
Permis 2013-01006	Transformation / Rénovation de bâtiment <i>Unifamiliale isolée</i> 4452-92-7534-0-000-0000 4184929	LUSSIER DIANE LUSSIER DIANE 5390 RUE DU PERE-MARION		03/06/2013 04/06/2013 30/09/2013	1 000,00 \$	50,00 \$	201300989
Permis 2013-01008	Arrosage <i>Bifamiliale isolée</i> 5256-10-7109-0-000-0000 2038627	BOUCHER SYLVIE 14655-14665 AVENUE JOSEPH-LEVEILLE		03/06/2013	0,00 \$	25,00 \$	201300990

Certificat 2013-01009	Clôture <i>Unifamiliale isolée</i> 4752-17-3541-0-000-0000 1298745	CASAVANT FRANCOIS INTER CLOTURE PATIO D'AUJOURD'HUI 15850 AVENUE RICHELIEU		03/06/2013 03/06/2013 15/07/2013	1 500,00 \$	50,00 \$	201300991
Certificat 2013-01010	Installation septique <i>Unifamiliale isolée</i> 5052-80-9645-0-000-0000 5241888	CHICOINE JEAN-CHRISTOPHE SMMC 19620 AVENUE SAINT-LOUIS		03/06/2013	19 000,00 \$	50,00 \$	201301004
Permis 2013-01011	Démolition <i>Bifamiliale isolée</i> 4854-26-6228-0-000-0000 1439359	DOLBEC MYRIAM RAPHAEL ROUSSEAU 650-650 RUE DES SAMARES		03/06/2013 03/06/2013 01/07/2013	0,00 \$	50,00 \$	201300992
Permis 2013-01012	Construction Nouvelle <i>Unifamiliale isolée</i> 5052-80-9645-0-000-0000 5241888	CHICOINE JEAN-CHRISTOPHE CHICOINE JEAN-CHRISTOPHE 19620 AVENUE SAINT-LOUIS	1	03/06/2013 08/05/2013 03/09/2013	180 000,00 \$	300,00 \$	201301003
Permis 2013-01013	Travaux dans l'emprise de rue - Sciage de bordures et trottoirs <i>Unifamiliale jumelée</i> 4955-68-5361-0-000-0000 1701761	COLLARD PASCAL 12206 AVENUE DE CLAIRE-VALLEE		03/06/2013	0,00 \$	82,50 \$	201301005
Permis 2013-01015	Piscine <i>Unifamiliale isolée</i> 4955-06-7409-0-000-0000 1701411	ANTAYA STEVE PISCINES TRÉVI 12085 AVENUE PELLETIER		03/06/2013 15/06/2013 15/08/2013	35 000,00 \$	50,00 \$	201301000
Permis 2013-01016	Transformation / Rénovation de bâtiment <i>Bifamiliale isolée</i> 4456-57-8132-0-000-0000 2256035	LAMOTHE DONALD LAMOTHE DONALD 6615-6625 BOULEVARD LAFRAMBOISE		03/06/2013 03/06/2013 31/07/2013	5 000,00 \$	50,00 \$	201300996
Permis 2013-01017	Bâtiment accessoire / de service <i>Unifamiliale isolée</i> 5052-80-9645-0-000-0000 5241888	CHICOINE JEAN-CHRISTOPHE CHICOINE JEAN-CHRISTOPHE 19620 AVENUE SAINT-LOUIS		03/06/2013 03/06/2013 03/09/2013	20 000,00 \$	50,00 \$	201301002
Permis 2013-01018	Raccordement services d'aqueduc et d'égouts <i>Unifamiliale isolée</i> 5156-50-6485-0-000-0000 2037529	LALIBERTE GAETAN Excavation Léon Déry Inc. 14150-14170 AVENUE VERTEFEUILLE		03/06/2013 04/06/2013	0,00 \$	82,50 \$	201300998

Permis 2013-01019	Arrosage <i>Unifamiliale isolée</i> 4654-71-2258-0-000-0000 1966889	GOSSELIN MICHEL 2625 RUE NELSON		03/06/2013	0,00 \$	25,00 \$	201300997
Permis 2013-01020	Transformation / Rénovation de bâtiment <i>Bifamiliale isolée</i> 4754-76-7724-0-000-0000 1440008	LADURANTAYE ARMAND EXCAVATIONS GRAVELINE 2020-2030 AVENUE BERNIER		03/06/2013 10/06/2013 15/07/2013	20 000,00 \$	50,00 \$	201300999
Certificat 2013-01021	Installation septique <i>Résidentiel</i> 5062-68-1593-0-000-0000 1839863	Fiducie Bertrand A VENIR 2960 CHEMIN DE LA RIVE		03/06/2013 30/12/2013	0,00 \$	50,00 \$	201301099
Permis 2013-01022	Piscine <i>Unifamiliale jumelée</i> 4552-03-6812-0-000-0000 3968737	DUBUC ALEXANDRE TRÉVIS 1800 AVENUE COULONGE		03/06/2013 04/06/2013 03/08/2013	4 600,00 \$	50,00 \$	201301007
Permis 2013-01023	Arrosage <i>Unifamiliale isolée</i> 4552-44-6717-0-000-0000 1967537	RIENDEAU NICOLE 4805 RUE M.-O.-DAVID		04/06/2013	0,00 \$	25,00 \$	201301009
Permis 2013-01024	Arrosage <i>Unifamiliale isolée</i> 4752-26-0963-0-000-0000 1298014	BEDARD AIME 3285 RUE SAINT-CHARLES		04/06/2013	0,00 \$	25,00 \$	201301010
Certificat 2013-01025	Installation septique <i>Unifamiliale isolée</i> 5058-96-7683-0-000-0000 1839772	DEGRANDPRE SYLVAIN à venir 8255 2E RANG		04/06/2013	18 000,00 \$	50,00 \$	201301025
Certificat 2013-01026	Installation septique <i>Unifamiliale isolée</i> 5261-62-6851-3-000-0000 1839748,1840666	FERME LAITIERE COTE SENC LCL Environnement (division travaux) 9805 2E RANG		04/06/2013 15/03/2013 30/11/2013	19 000,00 \$	50,00 \$	
Permis 2013-01027	Arrosage <i>Trifamiliale isolée</i> 4853-66-7739-0-000-0000 1296373	9070-7332 QUEBEC INC 16340-16344 AVENUE SAINT-THOMAS		04/06/2013	0,00 \$	25,00 \$	201301011

Certificat 2013-01028	Réparation d'une construction <i>Résidence 4 logis isolés</i> 4753-93-3097-0-000-0000 1298677	CARTIER ROSE-HELENE MERCIER MICHEL 15995 AVENUE BOURDAGES SUD		04/06/2013 29/01/2013 31/12/2013	2 000,00 \$	50,00 \$	201301012
Permis 2013-01029	Piscine <i>Unifamiliale isolée</i> 4551-11-5482-0-000-0000 1968186	BASTIEN MELISSA MAÎTRE PISCINIER 670 AVENUE DUQUESNE		04/06/2013 04/06/2013 04/08/2013	4 500,00 \$	50,00 \$	201301013
Permis 2013-01030	Travaux dans l'emprise de rue - Sciage de bordures et trottoirs <i>Unifamiliale isolée</i> 4755-37-9612-0-000-0000 1438917	TREMBLAY MARIO 750 RUE GAGNON		04/06/2013	0,00 \$	114,32 \$	201301015
Permis 2013-01031	Arrosage <i>Unifamiliale isolée</i> 5256-13-7753-0-000-0000 3524807	MEUNIER FRANCINE 14375 AVENUE DES OLIVIERS		04/06/2013	0,00 \$	25,00 \$	201301014
Certificat 2013-01032	Réparation d'une construction <i>Unifamiliale isolée</i> 4855-34-4267-0-000-0000 1701054	ROBIDOUX MICHEL Deco-design 1820 IMPASSE FOISY		04/06/2013 19/06/2013 05/07/2013	16 000,00 \$	50,00 \$	201301052
Certificat 2013-01033	Installation septique <i>Unifamiliale isolée</i> 5058-18-3206-0-000-0000 1702099	FERME PIERRE LAFLAMME & FILS SENC à venir 7920 2E RANG		04/06/2013 29/06/2013 01/07/2009	18 000,00 \$	50,00 \$	201301056
Permis 2013-01034	Transformation / Rénovation de bâtiment <i>Unifamiliale jumelée</i> 4955-56-5282-0-000-0000 1701820	CHICOINE NADINE M.R PLUS INC. 12239 RUE DU POITOU		04/06/2013 04/06/2013 06/06/2013	13 000,00 \$	50,00 \$	201301016
Permis 2013-01035	Utilisation de l'emprise de rue et équipements municipaux <i>Bifamiliale isolée</i> 4753-39-8172-0-000-0000 1968657	GAUTHIER JOCELYNE 2313-2323 RUE LA FONTAINE		04/06/2013	0,00 \$	100,00 \$	201301155
Permis 2013-01036	Piscine <i>Trifamiliale isolée</i> 5156-94-5363-0-000-0000 2037494	LUSSIER GUY LUSSIER GUY 14175-14195 AVENUE GOSSELIN		04/06/2013 04/06/2013 04/08/2013	350,00 \$	50,00 \$	201301017

Permis 2013-01038	Arrosage <i>Unifamiliale isolée</i> 4955-95-1194-0-000-0000 2037816	ST-GELAIS DANIEL 2770 RUE GODBOUT		04/06/2013	0,00 \$	25,00 \$	201301018
Permis 2013-01039	Arrosage <i>Unifamiliale isolée</i> 4755-95-0378-0-000-0000 1700854	LAMONTAGNE CLAUDE 980 RUE DU SACRE-COEUR EST		04/06/2013	0,00 \$	25,00 \$	201301020
Permis 2013-01040	Arrosage <i>Unifamiliale isolée</i> 4754-86-5808-0-000-0000 1594713	PELLETIER CHANTAL 1045 RUE DELORME		04/06/2013	0,00 \$	25,00 \$	201301021
Permis 2013-01041	Arrosage <i>Unifamiliale isolée</i> 4852-19-8199-0-000-0000 1296637	LUSSIER YVES 2140 RUE DU COUVENT-DE-LORETTE		05/06/2013	0,00 \$	25,00 \$	201301023
Permis 2013-01042	Bâtiment accessoire / de service <i>Unifamiliale isolée</i> 5156-52-4944-0-000-0000 2038174	MARTEL MICHELINE MARTEL MICHELINE 5080 RUE MARQUETTE		05/06/2013 05/06/2013 20/06/2013	800,00 \$	50,00 \$	201301024
Permis 2013-01043	Agrandissement de bâtiment <i>Unifamiliale isolée</i> 4750-35-7250-0-000-0000 2037927	MENARD JULIE CONSTRUCTION MICHEL BRIÈRE 17450 GRAND RANG SAINT-FRANCOIS		05/06/2013 13/08/2013 31/12/2013	70 000,00 \$	140,00 \$	201301049
Permis 2013-01044	Transformation / Rénovation de bâtiment <i>Trifamiliale isolée</i> 4853-14-4042-0-000-0000 1297699	TESSIER SEBASTIEN TESSIER SEBASTIEN 16090 AVENUE LAFRANCE		05/06/2013 01/06/2013 15/07/2013	10 000,00 \$	50,00 \$	201301026
Certificat 2013-01045	Installation septique <i>Unifamiliale isolée</i> 5062-59-7505-0-000-0000	MARIE TANGUAY À VENIR 2940 CHEMIN DE LA RIVE Sainte-Rosalie		05/06/2013	12 000,00 \$	50,00 \$	201301030
Certificat 2013-01046	Enseigne <i>Résidentiel</i> 4652-36-0442-0-000-0000 2038546	PLACEMENTS MASKA LTEE PLACEMENTS MASKA LTEE 3954 RUE SAINT-PIERRE OUEST		05/06/2013 15/06/2013 30/06/2013	2 000,00 \$	50,00 \$	201301034

Permis 2013-01047	Transformation / Rénovation de bâtiment <i>Unifamiliale isolée</i> 5156-02-1837-0-000-0000 2037644	MASSICOTTE LUC A.G DESLANDES 4656 RUE JOLIBOIS		05/06/2013 05/06/2013 01/07/2013	10 000,00 \$	50,00 \$	201301027
Certificat 2013-01048	Installation septique <i>Unifamiliale isolée</i> 4859-70-6658-0-000-0000 1702284,1702599	GENTILE PHILIPPE A VENIR 7755 CHEMIN DU RAPIDE-PLAT NORD		05/06/2013 21/06/2013	0,00 \$	50,00 \$	
Permis 2013-01049	Raccordement services d'aqueduc et d'égouts <i>Unifamiliale isolée</i> 5261-62-6851-0-000-0000 1839748	FERME LAITIERE COTE SENC EXCAVATION SYLVAIN PLANTE 9805 2E RANG		05/06/2013 11/06/2013	0,00 \$	82,50 \$	201301028
Permis 2013-01050	Transformation / Rénovation de bâtiment <i>Unifamiliale jumelée</i> 4752-35-9098-0-000-0000 4204782	GELINEAU REJEAN GELINEAU REJEAN 16150 AVENUE ALEXANDRE-CAMPBELL		05/06/2013 05/06/2013 30/09/2013	1 500,00 \$	50,00 \$	201301029
Permis 2013-01051	Construction Nouvelle <i>Unifamiliale jumelée</i> 4452-76-8840-0-000-0000 5017898	OEUVRE ANTOINE GIROUARD (L) Constructions Robin inc. 2475 AVENUE JEAN-NOEL-DION	1	05/06/2013 01/06/2013 31/12/2013	190 000,00 \$	300,00 \$	201301063
Permis 2013-01052	Raccordement services d'aqueduc et d'égouts <i>Unifamiliale jumelée</i> 4452-76-8840-0-000-0000 5017898	OEUVRE ANTOINE GIROUARD (L) 2475 AVENUE JEAN-NOEL-DION		05/06/2013 01/06/2013 31/12/2013	0,00 \$	82,50 \$	201301062
Permis 2013-01053	Construction Nouvelle <i>Unifamiliale jumelée</i> 4452-76-8727-0-000-0000 5017899	OEUVRE ANTOINE GIROUARD (L) Constructions Robert Robin inc. 2485 AVENUE JEAN-NOEL-DION	1	05/06/2013 01/06/2013 31/12/2013	190 000,00 \$	300,00 \$	201301064
Permis 2013-01054	Raccordement services d'aqueduc et d'égouts <i>Unifamiliale jumelée</i> 4452-76-8727-0-000-0000 5017899	OEUVRE ANTOINE GIROUARD (L) 2485 AVENUE JEAN-NOEL-DION		05/06/2013 01/06/2013 31/12/2013	0,00 \$	82,50 \$	201301065
Certificat 2013-01055	Clôture <i>Unifamiliale isolée</i> 4754-16-0034-0-000-0000 1438324	BROUILLARD LYNE CLÔTURE INTIME 2435-2445 AVENUE SAINT-JOSEPH		05/06/2013 15/06/2013 15/07/2013	3 000,00 \$	50,00 \$	201301031

Permis 2013-01057	Arrosage <i>Unifamiliale isolée</i> 4753-90-9174-0-000-0000 1297753	ST-AMAND JEAN-PAUL 16325-16335 AVENUE SAINT-AUGUSTIN		05/06/2013	0,00 \$	25,00 \$	201301033
Permis 2013-01059	Transformation / Rénovation de bâtiment <i>Unifamiliale isolée</i> 4551-11-8351-0-000-0000 1968184	LORD DOMINIQUE EXCAVATIONS ST-CÉSAIRE 630 AVENUE DUQUESNE		06/06/2013 10/06/2013 01/08/2013	7 200,00 \$	50,00 \$	201301058
Permis 2013-01061	Arrosage <i>Unifamiliale isolée</i> 4651-38-7113-0-000-0000 2037963	TURGEON NORMAND 4620 RUE SAINT-PIERRE OUEST		06/06/2013	0,00 \$	25,00 \$	201301035
Certificat 2013-01062	Réparation d'une construction <i>Unifamiliale isolée</i> 5063-70-8608-0-000-0000 1839879	LAMBERT YVON FENETRES VAILLANCOURT 10035 CHEMIN DU RAPIDE-PLAT SUD		06/06/2013 06/06/2013 01/08/2013	6 000,00 \$	50,00 \$	201301036
Permis 2013-01063	Piscine <i>Unifamiliale isolée</i> 4550-49-8244-0-000-0000 1968308	RACINE JEAN-FRANCOIS CLUB PISCINE 340 AVENUE DUCHESNAY		06/06/2013 06/06/2013 02/07/2013	4 000,00 \$	50,00 \$	201301037
Permis 2013-01064	Transformation / Rénovation de bâtiment <i>Unifamiliale isolée</i> 4456-04-6296-0-000-0000 2256121	PELLETIER ANDRE PELLETIER ANDRE 6530 AVENUE CORDEAU		06/06/2013 06/06/2013 01/07/2013	5 000,00 \$	50,00 \$	201301038
Permis 2013-01065	Transformation / Rénovation de bâtiment <i>Unifamiliale isolée</i> 5055-03-0443-0-000-0000 2038522	HEBERT MARCEL HEBERT MARCEL 2800 RUE LEDOUX		06/06/2013 10/06/2013 06/06/2014	1 500,00 \$	50,00 \$	201301039
Permis 2013-01066	Bâtiment accessoire / de service <i>Trifamiliale isolée</i> 4156-87-1624-0-000-0000 2256346	FONTAINE SIMON FONTAINE SIMON 8250-8270 PETIT RANG		06/06/2013 01/05/2013 01/08/2013	0,00 \$	50,00 \$	201301047
Permis 2013-01067	Transformation / Rénovation de bâtiment <i>Unifamiliale isolée</i> 4953-63-5382-0-000-0000 1298117	DUPONT PATRICK FENÊTRES QUÉBÉCOISES 17425 AVENUE LUSSIER		06/06/2013 10/06/2013 15/07/2013	12 000,00 \$	50,00 \$	201301040

Permis 2013-01068	Piscine <i>Unifamiliale jumelée</i> 4952-07-8970-0-000-0000 3525996	LAFONTAINE NADINE MAITRE PISCINIER 1290 RUE DE LA FORGE		06/06/2013 06/06/2013 06/07/2013	3 500,00 \$	50,00 \$	201301043
Permis 2013-01069	Transformation / Rénovation de bâtiment <i>Unifamiliale isolée</i> 4954-02-0886-0-000-0000 1295856	JOYAL MARIELLE ALAIN BIENVENUE 825 RUE SAINT-PIERRE EST		06/06/2013 06/06/2013 21/06/2013	6 500,00 \$	50,00 \$	201301044
Certificat 2013-01070	Clôture <i>Unifamiliale isolée</i> 4953-60-6691-0-000-0000 4803747	TESSIER MAXIME CLÔTURES ET PATIOS D'AUJOURD'HUI 18080 AVENUE DES JARDINIERS		06/06/2013 12/06/2013 12/07/2013	4 000,00 \$	50,00 \$	201301096
Permis 2013-01071	Transformation / Rénovation de bâtiment <i>Trifamiliale isolée</i> 4654-81-5780-0-000-0000 1966871	LUPIEN RENE LUPIEN RENE 2500 RUE DUVERNAY		06/06/2013 01/07/2013 31/08/2013	18 000,00 \$	50,00 \$	201301045
Permis 2013-01072	Arrosage <i>Unifamiliale isolée</i> 4551-74-9842-0-000-0000 1967324	SENECAL MICHEL 5365 RUE GOUIN		06/06/2013	0,00 \$	25,00 \$	201301046
Certificat 2013-01073	Réparation d'une construction <i>Unifamiliale isolée</i> 4452-99-0467-0-000-0000 1967751	LAMARRE MARTIN LAMARRE MARTIN 2345 RUE BOBBY-HACHEY		06/06/2013 31/10/2013	0,00 \$	0,00 \$	
Permis 2013-01074	Transformation / Rénovation de bâtiment <i>Résidence : 7-8 logis isolés</i> 4754-92-0146-0-000-0000 1439635	CHICOINE STEPHANIE À VENIR 1005-1015 AVENUE LAFRAMBOISE		06/06/2013 04/06/2013 31/07/2013	5 000,00 \$	0,00 \$	
Certificat 2013-01075	Abattage d'arbres <i>Unifamiliale isolée</i> 4452-99-4942-0-000-0000 1967736	ST-LOUIS-LAREAU CHARLES 2320 RUE BOBBY-HACHEY		06/06/2013	0,00 \$	25,00 \$	201301048
Permis 2013-01076	Bâtiment accessoire / de service <i>Unifamiliale isolée</i> 4757-48-8418-0-000-0000 1702364,1702365	CULTURES PAYSANNES INC (LES) MICHEL COUTURE 6740 CHEMIN DU RAPIDE-PLAT NORD		06/06/2013 06/06/2013 31/08/2013	1 500,00 \$	50,00 \$	201301050

Permis 2013-01077	Transformation / Rénovation de bâtiment <i>Bifamiliale isolée</i> 4753-53-6220-0-000-0000 1297862	LAZURE DIANE DANIEL BOUSQUET 2485-2495 RUE SAINT-PIERRE OUEST		06/06/2013 04/06/2013 01/09/2013	7 000,00 \$	50,00 \$	201301054
Permis 2013-01078	Transformation / Rénovation de bâtiment <i>Unifamiliale isolée</i> 4955-35-5733-0-000-0000 1701679	BEAUREGARD LUC ÉBÉNISTERIE SAINTE-ROSALIE 12278 AVENUE DE CLAIRE-VALLEE		06/06/2013 07/06/2013 31/07/2013	11 500,00 \$	50,00 \$	201301051
Permis 2013-01079	Transformation / Rénovation de bâtiment <i>Trifamiliale isolée</i> 4754-13-9075-0-000-0000 1966238	GELINAS DANIEL CONSTRUCTION CEMEC INC. 2245-2255 AVENUE BOURDAGES NORD		07/06/2013 17/06/2013 31/07/2013	20 000,00 \$	50,00 \$	201301068
Permis 2013-01080	Transformation / Rénovation de bâtiment <i>Unifamiliale jumelée</i> 4852-79-4020-0-000-0000 1298902	CARON PATRICK CONSTRUCTION CEMEC INC. 17075 AVENUE THUOT		07/06/2013 10/06/2013 27/06/2013	4 000,00 \$	50,00 \$	201301067
Permis 2013-01081	Transformation / Rénovation de bâtiment <i>Unifamiliale isolée</i> 5156-62-2162-0-000-0000 2037517	MORIN MARIO CONSTRUCTION NOUVEL AGE 5205 RUE MARQUETTE		07/06/2013 22/05/2013 01/07/2013	10 000,00 \$	50,00 \$	201301076
Permis 2013-01082	Piscine <i>Unifamiliale isolée</i> 5055-25-3917-0-000-0000 2038414	LAROCQUE DANIEL LAROCQUE DANIEL 13045 AVENUE FREGEAU		07/06/2013 16/06/2013 07/08/2013	13 000,00 \$	50,00 \$	201301088
Certificat 2013-01083	Réparation d'une construction <i>Bifamiliale isolée</i> 4753-19-5633-0-000-0000 1965835	MARTIN DESNOYERS MARTIN DESNOYERS 2480-2490 RUE SICOTTE		07/06/2013 08/06/2013 02/12/2013	30 000,00 \$	60,00 \$	201301061
Permis 2013-01085	Travaux dans l'emprise de rue - Sciage de bordures et trottoirs <i>Unifamiliale isolée</i> 5055-03-0443-0-000-0000 2038522	HEBERT MARCEL 2800 RUE LEDOUX		07/06/2013	0,00 \$	82,50 \$	201301053
Permis 2013-01086	Transformation / Rénovation de bâtiment <i>Unifamiliale isolée</i> 4953-40-3086-0-000-0000 1298602	PAUL-HUS CELINE PAUL-HUS CELINE 17505 AVENUE PHILIE		07/06/2013 07/06/2013 31/08/2013	1 000,00 \$	50,00 \$	201301055

Permis 2013-01087 Révoqué	Utilisation de l'emprise de rue et équipements municipaux <i>Unifamiliale isolée</i> 4552-08-2271-0-000-0000 1967743	MORIN JOCELYN 2185 IMPASSE LAURENT-GARIEPY		07/06/2013	0,00 \$	100,00 \$	
Permis 2013-01088	Transformation / Rénovation de bâtiment <i>Bifamiliale isolée</i> 4654-24-8346-0-000-0000 1966733	MARION ARMANDE BISSON EXPERT 2765-2775 RUE CHERRIER		07/06/2013 20/06/2013 27/06/2013	40 000,00 \$	80,00 \$	201301098
Permis 2013-01089	Bâtiment accessoire / de service <i>Unifamiliale isolée</i> 4053-70-7464-0-000-0000 2255584	BOULAIS CLAUDE BOULAIS CLAUDE 8500 GRAND RANG		07/06/2013 14/06/2013 01/09/2013	3 000,00 \$	50,00 \$	201301060
Certificat 2013-01090	Changement d'usage ou de destination <i>Commerce associable à la résidence</i> 4550-59-5316-0-000-0000 1968292	CÔTÉ MICHEL CÔTÉ MICHEL 5930 RUE GARNIER		07/06/2013 13/05/2013 01/06/2013	1 000,00 \$	150,00 \$	201301066
Permis 2013-01091	Transformation / Rénovation de bâtiment <i>Unifamiliale isolée</i> 4550-39-3980-0-000-0000 1968254	LEMONDE REAL LEMONDE REAL 410 AVENUE DUQUESNE		07/06/2013 07/06/2013 08/07/2013	3 000,00 \$	50,00 \$	201301069
Permis 2013-01092	Piscine <i>Unifamiliale isolée</i> 5156-45-3370-0-000-0000 2038036	GINETTE LABONTE PISCINES TRÉVI 13455 AVENUE DE L' EGLISE		07/06/2013 10/06/2013 07/08/2013	1 500,00 \$	50,00 \$	201301070
Permis 2013-01093	Transformation / Rénovation de bâtiment <i>Unifamiliale isolée</i> 5156-21-0812-0-000-0000 2037573	BALTHAZAR LUC M.R. PLUS INC. 4665 RUE LARIVIERE		07/06/2013 07/06/2013 01/09/2014	16 000,00 \$	50,00 \$	201301071
Permis 2013-01094	Agrandissement de bâtiment <i>Unifamiliale isolée</i> 4755-17-8647-0-000-0000 1438896	LAWS CECILE LAWS CECILE 615 RUE LANGELIER		07/06/2013 30/06/2013 30/12/2013	5 000,00 \$	50,00 \$	
Permis 2013-01095	Transformation / Rénovation de bâtiment <i>Unifamiliale isolée</i> 4753-93-9287-0-000-0000 1296524	FERLAND FRANCOIS FERLAND FRANCOIS 16020 AVENUE BOURDAGES SUD		10/06/2013 22/06/2013 22/07/2013	4 000,00 \$	50,00 \$	201301072

Permis 2013-01096	Transformation / Rénovation de bâtiment <i>Bifamiliale isolée</i> 4955-00-0950-0-000-0000 1296150	GRISE FRANCOIS Construction Luc Loiselle Inc. 1515-1525 RUE BERNARD		10/06/2013 15/06/2013 15/11/2013	40 000,00 \$	80,00 \$	201301136
Permis 2013-01098	Transformation / Rénovation de bâtiment <i>Unifamiliale isolée</i> 4752-99-1952-0-000-0000 1297815	JODOIN YVON CONSTRUCTION DENIS PALARDY 16370 AVENUE HEBERT		10/06/2013 10/06/2013 15/08/2013	9 000,00 \$	50,00 \$	201301073
Permis 2013-01099	Arrosage <i>Unifamiliale isolée</i> 5256-03-6310-0-000-0000 2037473	LEPINE ISABELLE 14340 AVENUE GIRARD		10/06/2013	0,00 \$	25,00 \$	201301074
Permis 2013-01100	Transformation / Rénovation de bâtiment <i>Résidence : 9 logis et plus variés</i> 4755-90-6333-0-000-0000 1440512,1440513,1440514,1440515,144 0516,1440517,1440518,1440519,144052 0,1440521,1440522,1440523,1440524,1 440525	120043 CANADA INC 120043 CANADA INC 525 RUE LARIVEE OUEST		10/06/2013 10/06/2013 01/12/2014	250 000,00 \$	500,00 \$	201301075
Permis 2013-01101	Bâtiment accessoire / de service <i>Unifamiliale isolée</i> 4853-80-9840-0-000-0000 1296457	CHAYER PIERRE P.L.P. CONSTRUCTION INC. 17010 AVENUE DU FRERE-ANDRE		10/06/2013 10/06/2013 01/10/2013	20 000,00 \$	50,00 \$	201301094
Permis 2013-01102	Bâtiment accessoire / de service <i>Unifamiliale isolée</i> 4852-97-7381-0-000-0000 1298954	MONTFILS CLAUDE MONTFILS CLAUDE 1725 RUE BLANCHARD		10/06/2013 10/06/2013 31/07/2013	1 000,00 \$	50,00 \$	201301077
Permis 2013-01103	Piscine <i>Unifamiliale isolée</i> 4955-62-1429-0-000-0000 1296023	GINGRAS DOMINIQUE MAITRE PISCINIER 12960 AVENUE PETITCLERC		10/06/2013 10/06/2013 31/07/2013	5 000,00 \$	50,00 \$	201301079
Permis 2013-01104	Bâtiment accessoire / de service <i>Unifamiliale isolée</i> 4955-62-1429-0-000-0000 1296023	GINGRAS DOMINIQUE GINGRAS DOMINIQUE 12960 AVENUE PETITCLERC		10/06/2013 10/06/2013 30/09/2013	5 000,00 \$	50,00 \$	201301078

Permis 2013-01105	Arrosage <i>Bifamiliale isolée</i> 4754-85-3670-0-000-0000 4961357,4961362	PION DAVID 1087 RUE DELORME		10/06/2013	0,00 \$	25,00 \$	201301081
Permis 2013-01106	Arrosage <i>Bifamiliale jumelée</i> 4754-85-4465-0-000-0000 4961358,4961362	HEBERT LAWRENCE 1089 RUE DELORME		10/06/2013	0,00 \$	25,00 \$	201301082
Permis 2013-01107	Piscine <i>Unifamiliale isolée</i> 4552-03-2796-0-000-0000 3857769	BENOIT FRANCIS PISCINE ET SPA MASKA 1845 AVENUE CHENIER		10/06/2013 10/06/2013 10/08/2013	2 500,00 \$	50,00 \$	201301084
Permis 2013-01108	Bâtiment accessoire / de service <i>Bifamiliale isolée</i> 4854-40-8931-0-000-0000 1439416	FISET MARTIN MARYSE MENARD 955-955 RUE ST-AMAND		10/06/2013 10/06/2013 22/06/2013	1 400,00 \$	50,00 \$	201301085
Permis 2013-01109	Arrosage <i>Unifamiliale jumelée</i> 4952-17-5171-0-000-0000 3525986	VALCOURT DAVID 1265 RUE DE LA FORGE		10/06/2013	0,00 \$	25,00 \$	201301086
Permis 2013-01110	Construction Nouvelle <i>Unifamiliale isolée</i> 5062-10-2426-0-000-0000 1839823	LAVALLEE JEAN-FRANCOIS CONSTRUCTIONS DANIEL LAMPRON INC. 9410 CHEMIN DU RAPIDE-PLAT SUD	1	10/06/2013 20/06/2013 31/12/2013	200 000,00 \$	300,00 \$	201301093
Permis 2013-01112	Transformation / Rénovation de bâtiment <i>Bifamiliale isolée</i> 4652-33-0232-0-000-0000 4816898,4816899,4816900	LAPLANTE CHRISTIAN LAPLANTE CHRISTIAN 4310 RUE SAINT-PIERRE OUEST		10/06/2013 10/06/2013 01/11/2013	2 000,00 \$	50,00 \$	201301090
Permis 2013-01113	Transformation / Rénovation de bâtiment <i>Unifamiliale isolée</i> 4853-71-6214-0-000-0000 1299121	LAFLEUR LUC LAFLEUR LUC 16865 AVENUE DU FRERE-ANDRE		10/06/2013 15/06/2013 15/08/2013	4 000,00 \$	50,00 \$	201301091
Permis 2013-01114	Arrosage <i>Unifamiliale isolée</i> 4855-18-3306-0-000-0000 1701163	VALLIERES REJEAN 2245 AVENUE VEZINA		10/06/2013	0,00 \$	25,00 \$	201301092

Certificat 2013-01115	Réparation d'une construction <i>Résidence : 7-8 logis isolés</i> 4753-04-6775-0-000-0000 1966134	BRUYERE ELIANE Constructions Gérard Brouillard & Fils 2805 RUE NOTRE-DAME		11/06/2013 01/07/2013 01/11/2013	50 000,00 \$	100,00 \$	201301095
Permis 2013-01116	Piscine <i>Unifamiliale jumelée</i> 4855-07-1634-0-000-0000 1702026	NICHOLS CLAIRE CLUB PISCINE DRUMMONDVILLE 1160 RUE DU SACRE-COEUR EST		11/06/2013 24/06/2013 24/08/2013	5 120,00 \$	50,00 \$	201301097
Permis 2013-01117	Transformation / Rénovation de bâtiment <i>Unifamiliale en rangée</i> 4452-76-4566-0-000-0000 5017877	DANIEL MOGOLLON DANIEL MOGOLLON 2440 AVENUE JEAN-NOEL-DION		11/06/2013 11/06/2013 01/07/2013	500,00 \$	50,00 \$	201301100
Permis 2013-01118	Transformation / Rénovation de bâtiment <i>Unifamiliale isolée</i> 4955-35-3556-0-000-0000 1701681	GROULX JEAN ENTR. JOCELYN ET ANDRÉ PHANEUF 12282 AVENUE DE CLAIRE-VALLEE		11/06/2013 25/06/2013 01/07/2013	9 000,00 \$	50,00 \$	201301101
Permis 2013-01119	Piscine <i>Unifamiliale isolée</i> 4952-29-0441-0-000-0000 3776469	BOISSONNEAULT MARTIN PISCINE TRÉVI 17515 AVENUE DU MANOIR		11/06/2013 11/06/2013 11/08/2013	10 000,00 \$	50,00 \$	201301102
Permis 2013-01120	Transformation / Rénovation de bâtiment <i>Bifamiliale isolée</i> 4654-96-9585-0-000-0000 1438302	TREMBLAY LYNE DIANE BROCHU 1940-1950 RUE BOURASSA		11/06/2013 18/06/2013 31/08/2013	25 000,00 \$	50,00 \$	201301103
Certificat 2013-01121	Stationnement <i>Unifamiliale jumelée</i> 4752-35-3781-0-000-0000 4204800	FORTIN FREDERIC FORTIN FREDERIC 16135 AVENUE ALEXANDRE-CAMPBELL		11/06/2013 11/06/2013 01/10/2013	0,00 \$	0,00 \$	
Certificat 2013-01122	Clôture <i>Unifamiliale isolée</i> 4551-49-6191-0-000-0000 1967844	DUPONT PATRICK CLÔTURES ET PATIOS D'AUJOURD'HUI 5240 RUE LAUZON		12/06/2013 01/07/2013 31/07/2013	1 350,00 \$	50,00 \$	201301166
Permis 2013-01123	Agrandissement de bâtiment <i>Unifamiliale isolée</i> 4853-90-0480-0-000-0000 1296449	FLIBOTTE LUC FLIBOTTE LUC 16995 AVENUE SAVARD		12/06/2013 12/06/2013 19/08/2013	4 500,00 \$	50,00 \$	201301114

Permis 2013-01124	Vente de garage/Bazar <i>Unifamiliale isolée</i> 4753-00-6002-0-000-0000 1297920	LACASSE PATRICK 3100 RUE SAINT-PIERRE OUEST		12/06/2013	0,00 \$	50,00 \$	201301104
Permis 2013-01125	Transformation / Rénovation de bâtiment <i>Unifamiliale isolée</i> 4551-99-7727-0-000-0000 1967043	JODOIN LAURENT LES FENÊTRES QUÉBÉCOISES 4745 RUE JOLLIET		12/06/2013 12/06/2013 16/06/2013	5 600,00 \$	50,00 \$	201301105
Permis 2013-01126	Agrandissement de bâtiment <i>Unifamiliale isolée</i> 4558-89-6987-0-000-0000 4069615	ARPIN PIERROT ARPIN PIERROT 7695 PETIT RANG SAINT-ANDRE		12/06/2013 12/06/2013 31/10/2013	35 000,00 \$	70,00 \$	201301107
Permis 2013-01127	Construction Nouvelle <i>Unifamiliale isolée</i> 4854-40-1888-0-000-0000 1439381	THIVIERGE CHARLES-ERIC THIVIERGE CHARLES-ERIC 955 RUE MARGUERITE-BOURGEOYS	1	12/06/2013 17/06/2013 30/11/2013	180 000,00 \$	300,00 \$	201301106
Certificat 2013-01128	Réparation d'une construction <i>Résidence: 5-6 logis isolés</i> 4853-38-6673-0-000-0000 1439473	SOCIETE D'HABITATION DU QUEBEC (SHQ) CONSTRUCTIONS BENOIT MOREAU INC. 1250 RUE BIBEAU		12/06/2013 10/06/2013 01/11/2013	103 000,00 \$	206,00 \$	201301133
Certificat 2013-01129	Réparation d'une construction <i>Résidence : 9 logis et plus variés</i> 4653-77-5666-0-000-0000 1966409	SOCIETE D'HABITATION DU QUEBEC (SHQ) CONSTRUCTION BENOIT MOREAU INC 1375 AVENUE LAROCQUE		12/06/2013 10/06/2013 30/11/2013	112 000,00 \$	224,00 \$	201301131
Certificat 2013-01130	Réparation d'une construction <i>Résidence : 9 logis et plus variés</i> 4653-77-0446-0-000-0000 1966405	SOCIETE D'HABITATION DU QUEBEC (SHQ) CONSTRUCTION BENOIT MOREAU INC 1400-1420 AVENUE ST-JACQUES		12/06/2013 10/06/2013 30/11/2013	82 000,00 \$	164,00 \$	201301132
Certificat 2013-01131	Réparation d'une construction <i>Résidence : 9 logis et plus variés</i> 4853-29-6707-0-000-0000 1439496	SOCIETE D'HABITATION DU QUEBEC (SHQ) CONSTRUCTION BENOIT MOREAU INC. 220 AVENUE MONDOR		12/06/2013 10/06/2013 30/11/2013	150 525,00 \$	301,05 \$	201301134
Permis 2013-01132	Transformation / Rénovation de bâtiment <i>Unifamiliale isolée</i> 4959-27-4521-0-000-0000 1702237	MARILYNE PELLETIER CUISINE ACTION 8055 CHEMIN DU RAPIDE-PLAT NORD		12/06/2013 14/06/2013 30/10/2013	40 000,00 \$	80,00 \$	201301113

Permis 2013-01133	Piscine <i>Unifamiliale en rangée</i> 5055-78-5963-0-000-0000 2037659	POIRIER PIERRE POIRIER PIERRE 4040 RUE JOLIBOIS		12/06/2013 12/06/2013 01/07/2013	1 500,00 \$	50,00 \$	201301110
Permis 2013-01134	Transformation / Rénovation de bâtiment <i>Unifamiliale isolée</i> 4455-38-5278-0-000-0000 2255688	RIOUX NANCY CONCEPT RÉNOVATION ANDRÉ PLANTE 5940 AVENUE DESLANDES		12/06/2013 14/06/2013 14/06/2013	4 800,00 \$	50,00 \$	201301109
Permis 2013-01135	Transformation / Rénovation de bâtiment <i>Résidence 4 logis isolés</i> 4755-40-0123-0-000-0000 1438794	CARON STEPHANE FENÊTRES M.R. PLUS 900 RUE VIGER		12/06/2013 11/06/2013 12/06/2013	13 000,00 \$	50,00 \$	201301111
Permis 2013-01136	Construction Nouvelle <i>Unifamiliale isolée</i> 4852-38-5914-0-000-0000 4915132	MARTEL JEAN-GUY Constructions Morissette et Cadran Inc. 2155 RUE LAMBERT-SARAZIN	1	13/06/2013 15/06/2013 01/09/2013	291 000,00 \$	300,00 \$	201301124
Permis 2013-01137	Raccordement services d'aqueduc et d'égouts <i>Résidence 4 logis isolés</i> 4753-64-5504-0-000-0000 1296813	VALLEE CLAUDE 2325-2345 RUE SAINT-PIERRE OUEST		13/06/2013 18/06/2013	0,00 \$	82,50 \$	201301112
Permis 2013-01138	Arrosage <i>Unifamiliale isolée</i> 4552-16-4222-0-000-0000 3055358	GAGNON FRANCOIS 1875 AVENUE LAPLANTE		13/06/2013	0,00 \$	25,00 \$	201301115
Permis 2013-01139	Bâtiment accessoire / de service <i>Unifamiliale isolée</i> 4550-82-9899-0-000-0000 1968573	DUMAINE PIERRE DUMAINE PIERRE 6260 RUE FRONTENAC		13/06/2013 13/06/2013 31/12/2013	15 000,00 \$	50,00 \$	201301302
Permis 2013-01141	Raccordement services d'aqueduc et d'égouts <i>Unifamiliale isolée</i> 4852-38-5914-0-000-0000 4915132	MARTEL JEAN-GUY Constructions Morissette et Cadran Inc. 2155 RUE LAMBERT-SARAZIN		13/06/2013 15/06/2013 01/09/2013	0,00 \$	82,50 \$	201301125
Permis 2013-01142	Bâtiment accessoire / de service <i>Unifamiliale jumelée</i> 4552-01-4037-0-000-0000 4596780	ST-AMAND CHANTAL monsieur cabanon 5430 RUE SAINT-VINCENT-FERRIER		13/06/2013 18/06/2013 01/07/2013	2 300,00 \$	50,00 \$	201301118

Permis 2013-01143	Travaux dans l'emprise de rue - Sciage de bordures et trottoirs <i>Unifamiliale jumelée</i> 4752-35-3781-0-000-0000 4204800	FORTIN FREDERIC 16135 AVENUE ALEXANDRE-CAMPBELL		13/06/2013 11/06/2013 01/10/2013	0,00 \$	89,83 \$	
Permis 2013-01144	Utilisation de l'emprise de rue et équipements municipaux <i>Unifamiliale isolée</i> 4755-26-7783-0-000-0000 1438897	TREMBLAY CHRISTIAN Marcel Lavallière 620 RUE COMTOIS		13/06/2013	0,00 \$	100,00 \$	201301119
Permis 2013-01145	Transformation / Rénovation de bâtiment <i>Bifamiliale isolée</i> 4855-55-6993-0-000-0000 1700969	DUHAMEL YVAN DUHAMEL YVAN 1370-1380 RUE GIROUARD EST		13/06/2013 13/06/2013 31/08/2013	4 000,00 \$	50,00 \$	201301120
Permis 2013-01146	Arrosage <i>Unifamiliale isolée</i> 4956-80-8831-0-000-0000 2037021	RICHARD JOHANNE 12090-12100 BOULEVARD DANSEREAU		13/06/2013	0,00 \$	25,00 \$	201301120
Permis 2013-01147	Arrosage <i>Unifamiliale isolée</i> 4651-42-3743-0-000-0000 4399144	FRECHETTE JEAN-RENE 15840 AVENUE DE L' ALBATROS		13/06/2013	0,00 \$	25,00 \$	201301121
Permis 2013-01148	Arrosage <i>Unifamiliale isolée</i> 4753-41-6404-0-000-0000 1296798	BERGERON RICHARD 2725 RUE CREVIER		13/06/2013	0,00 \$	25,00 \$	201301122
Permis 2013-01150	Arrosage <i>Unifamiliale isolée</i> 4753-41-1013-0-000-0000 1297886	CHAGNON LOUIS 2780 RUE CREVIER		13/06/2013	0,00 \$	25,00 \$	201301123
Permis 2013-01151	Raccordement services d'aqueduc et d'égouts <i>Unifamiliale isolée</i> 5053-39-5803-0-000-0000 4282026	KEVIN PELLETIER 17510 IMPASSE DU BOISE		13/06/2013 18/06/2013	0,00 \$	82,50 \$	201301126
Permis 2013-01154	Bâtiment accessoire / de service <i>Résidence 4 logis isolés</i> 4853-76-3217-0-000-0000 1296370	FORBES DAIGLE BENJAMIN FORBES DAIGLE BENJAMIN 16385-16397 AVENUE DE LA CONCORDE SUD		13/06/2013 15/06/2013 01/07/2013	1 500,00 \$	50,00 \$	201301127

Permis 2013-01155	Piscine <i>Unifamiliale isolée</i> 4652-01-9375-0-000-0000 1967001	MATTE HUGUES PISCINE TRÉVI 705 AVENUE DE LA PROMENADE		13/06/2013 01/07/2013 13/08/2013	60 000,00 \$	50,00 \$	201301128
Certificat 2013-01156	Réparation d'une construction <i>Unifamiliale isolée</i> 5256-06-5888-0-000-0000 2037348	DUBOIS FRANÇOIS ARMOIRES BM 14025 AVENUE DES ERABLES-ARGENTES		14/06/2013 14/06/2013 14/07/2013	22 000,00 \$	50,00 \$	201301129
Certificat 2013-01157	Réparation d'une construction <i>Résidence : 7-8 logis isolés</i> 4754-22-5767-0-000-0000 3474433,5137430	THERIAULT GEORGES THERIAULT GEORGES 2163-2185 RUE PAPINEAU		14/06/2013 14/06/2013 31/07/2013	6 000,00 \$	50,00 \$	201301130
Certificat 2013-01159	Réparation d'une construction <i>Unifamiliale isolée</i> 4753-40-7237-0-000-0000 1296804	BOUCHER KEVIN ET BELZILE KATHERINE BOUCHER KEVIN ET BELZILE KATHERINE 15860 BOULEVARD LAFLAMME		14/06/2013 14/06/2013 31/10/2013	10 000,00 \$	50,00 \$	201301137
Certificat 2013-01160	Réparation d'une construction <i>Bifamiliale isolée</i> 4752-25-8188-0-000-0000 1298061	LADURANTAYE LINE LUSSIER SIMON 16120 AVENUE RICHELIEU		14/06/2013 14/06/2013 30/09/2013	1 500,00 \$	50,00 \$	201301139
Permis 2013-01161	Arrosage <i>Unifamiliale isolée</i> 4955-25-6909-0-000-0000 1701379	CHAGNON DENIS 12235 AVENUE TRIQUET		14/06/2013	0,00 \$	25,00 \$	201301141
Permis 2013-01162	Arrosage <i>Unifamiliale isolée</i> 4452-95-0271-0-000-0000 4783834	LEGROS DIANE 1975 RUE LAURE-CONAN		14/06/2013	0,00 \$	25,00 \$	201301138
Permis 2013-01163	Bâtiment accessoire / de service <i>Bifamiliale isolée</i> 4752-25-8188-0-000-0000 1298061	LADURANTAYE LINE MONSIEUR CABANON 16120 AVENUE RICHELIEU		14/06/2013 08/07/2013 08/07/2013	2 600,00 \$	50,00 \$	201301140
Certificat 2013-01164	Réparation d'une construction <i>Bifamiliale isolée</i> 4653-87-5258-0-000-0000 1966039	MONTGRAIN CLAUDETTE MONTGRAIN CLAUDETTE 2780-2790 RUE MORIN		14/06/2013 14/06/2013 30/06/2013	2 000,00 \$	50,00 \$	201301142

Permis 2013-01165	Arrosage <i>Unifamiliale isolée</i> 5055-08-2419-0-000-0000 2038683	MC NAMARA KEVIN 2950 RUE NAPOLEON		14/06/2013	0,00 \$	25,00 \$	201301143
Certificat 2013-01166	Stationnement <i>Unifamiliale jumelée</i> 4752-45-2364-0-000-0000 4204786	GROUPE IMMOBILIER LEBLANC INC 16190 AVENUE ALEXANDRE-CAMPBELL		14/06/2013	0,00 \$	0,00 \$	
Permis 2013-01167	Piscine <i>Unifamiliale isolée</i> 4652-58-3207-0-000-0000 2038557	ST-PIERRE ERIC PISCINES TRÉVI 3670 RUE SAINT-PIERRE OUEST		17/06/2013 17/06/2013 17/08/2013	4 000,00 \$	50,00 \$	201301144
Permis 2013-01168	Transformation / Rénovation de bâtiment <i>Unifamiliale isolée</i> 4752-79-1352-0-000-0000 1296713	ARTHUR TREMBLAY ARTHUR TREMBLAY 16135 AVENUE FONTAINE		17/06/2013 17/06/2013 31/07/2013	3 000,00 \$	50,00 \$	201301145
Permis 2013-01169	Arrosage <i>Unifamiliale jumelée</i> 4752-35-4572-0-000-0000 4204799	CASAVANT MAXIME 16145 AVENUE ALEXANDRE-CAMPBELL		17/06/2013	0,00 \$	25,00 \$	201301146
Permis 2013-01170	Bâtiment accessoire / de service <i>Bifamiliale isolée</i> 4654-62-7588-0-000-0000 1969157	LETENDRE SYLVIE CONSTANT RIENDEAU 2595 RUE BOURASSA		17/06/2013 01/07/2013 01/10/2013	1 000,00 \$	50,00 \$	201301147
Permis 2013-01171	Démolition <i>Unifamiliale jumelée</i> 4856-70-8032-0-000-0000 1701561	L'HEUREUX MARCEL RÉJEAN PLANTE 1680 RUE HAMEL		17/06/2013 17/06/2013 31/07/2013	1 000,00 \$	50,00 \$	201301149
Permis 2013-01172	Arrosage <i>Unifamiliale isolée</i> 4655-61-2245-0-000-0000 1700653	L'HEUREUX LEDUC LISE 2925 AVENUE LAMARCHE		17/06/2013	0,00 \$	25,00 \$	201301148
Permis 2013-01173	Transformation / Rénovation de bâtiment <i>Unifamiliale jumelée</i> 4953-87-0732-0-000-0000 1299505	PELLETIER ANDREE PELLETIER ANDREE 1105 RUE CAYOQUETTE		17/06/2013 17/06/2013 01/08/2013	3 000,00 \$	50,00 \$	201301150

Certificat 2013-01175	Clôture <i>Résidence 4 logis isolés</i> 4754-53-4995-0-000-0000 1438497	COOP HAB JOLIBOURG ST HYA CLÔTURE INTIME 2070-2090 AVENUE SAINTE-ANNE		17/06/2013 20/06/2013 15/07/2013	1 800,00 \$	50,00 \$	201301152
Permis 2013-01176	Utilisation de l'emprise de rue et équipements municipaux <i>Résidentiel</i> 4755-94-0322-0-001-0002 1440366,1440367,1440360,1440361,1440362,1440363,1440364	ARCHAMBAULT SUZANNE PAYSAGEMENT VERT NATURE 2210 AVENUE ST-GERMAIN		17/06/2013	0,00 \$	200,00 \$	
Permis 2013-01177	Piscine <i>Unifamiliale isolée</i> 4959-32-7171-0-000-0000 1702074	BOILY DAVE CLUB PISCINE 2915 AVENUE TARTE		17/06/2013 17/06/2013 17/08/2013	4 000,00 \$	50,00 \$	201301153
Permis 2013-01178	Transformation / Rénovation de bâtiment <i>Bifamiliale isolée</i> 4754-75-5147-0-000-0000 1438619	LAPERLE MARCEL LAPERLE MARCEL 1230 RUE DELORME		17/06/2013 19/06/2013 22/06/2013	6 000,00 \$	50,00 \$	201301157
Permis 2013-01179	Transformation / Rénovation de bâtiment <i>Unifamiliale isolée</i> 5256-05-4186-0-000-0000 2037402	BERGERON DOMINIC INSTALLATION PRO + 14120 AVENUE DES ERABLES-ARGENTES		17/06/2013 17/06/2013 17/06/2013	4 000,00 \$	50,00 \$	201301158
Permis 2013-01180	Bâtiment accessoire / de service <i>Trifamiliale isolée</i> 4953-64-8275-0-000-0000 1297199	MARQUETTE REJEAN SERGE DESROSIERS 17355-17375 AVENUE SAINT-ONGE		17/06/2013 18/06/2013 01/07/2013	1 500,00 \$	50,00 \$	201301159
Permis 2013-01181	Arrosage <i>Bifamiliale isolée</i> 4754-18-1029-0-000-0000 1438469	INVESTISSEMENTS MULTI-GESTIONS INC 2540-2550 AVENUE SAINTE-ANNE		18/06/2013	0,00 \$	25,00 \$	201301160
Permis 2013-01182	Piscine <i>Unifamiliale isolée</i> 5055-23-2742-0-000-0000 2038480	GUILBEAULT PIERRE CLUB PISCINE 3070 RUE JOLIBOIS		18/06/2013 24/06/2013 22/07/2013	5 000,00 \$	50,00 \$	201301161
Permis 2013-01183	Agrandissement de bâtiment <i>Unifamiliale isolée</i> 4752-68-9613-0-000-0000 1297764	LETENDRE ANDRE CONSTRUCTION A & G DESLANDES 2765 RUE SAINT-PAUL		18/06/2013 17/06/2013 15/07/2013	6 000,00 \$	50,00 \$	201301163

Permis 2013-01184	Bâtiment accessoire / de service <i>Bifamiliale isolée</i> 4754-75-2576-0-000-0000 1438618	COTE LUCILLE PORTES DE GARAGE UNIVERSELLES 2045-2055 AVENUE BERNIER		18/06/2013 18/06/2013 15/07/2013	4 501,00 \$	50,00 \$	201301162
Permis 2013-01186	Arrosage <i>Unifamiliale isolée</i> 4752-45-0705-0-000-0000 4204792	BERNATCHEZ JOELLE 16215 AVENUE ALEXANDRE-CAMPBELL		18/06/2013	0,00 \$	25,00 \$	201301164
Certificat 2013-01187	Clôture <i>Unifamiliale isolée</i> 5156-50-8353-0-000-0000 2037526	HENEAULT DENISE LUC PARENT 4920 RUE DES SEIGNEURS EST		18/06/2013 24/06/2013 31/08/2013	800,00 \$	50,00 \$	201301165
Permis 2013-01189	Arrosage <i>Unifamiliale isolée</i> 4853-81-8273-0-000-0000 1298935	BLANCHARD GERARD 16940 AVENUE SAVARD		18/06/2013	0,00 \$	25,00 \$	201301167
Permis 2013-01190	Arrosage <i>Bifamiliale isolée</i> 4651-18-1228-0-000-0000 1967048	CENTRE DE QUILLES ROBINSON INC 465-475 AVENUE CASTELNEAU		18/06/2013	0,00 \$	25,00 \$	201301168
Permis 2013-01191	Bâtiment accessoire / de service <i>Bifamiliale isolée</i> 4853-03-3640-0-000-0000 1296516	BLANCHET GILLES BLANCHET GILLES 16090-16096 AVENUE BOURDAGES SUD		18/06/2013 18/06/2013 01/08/2013	500,00 \$	50,00 \$	201301169
Permis 2013-01193	Arrosage <i>Unifamiliale isolée</i> 4754-48-4347-0-000-0000 1438681	BORRI NICOLAS 1135 RUE DU SACRE-COEUR OUEST		18/06/2013	0,00 \$	25,00 \$	201301170
Permis 2013-01194	Bâtiment accessoire / de service <i>Unifamiliale isolée</i> 4952-89-0882-0-000-0000 4803735	GAGNON PASCAL GAGNON PASCAL 17960 AVENUE DES JARDINIERS		18/06/2013 18/06/2013 31/07/2013	4 000,00 \$	50,00 \$	201301171
Permis 2013-01195	Arrosage <i>Unifamiliale isolée</i> 4853-79-4796-0-000-0000 1297510	RIVEST ANITA 690 RUE SAINT-PIERRE OUEST		18/06/2013	0,00 \$	25,00 \$	201301172

Permis 2013-01196	Utilisation de l'emprise de rue et équipements municipaux <i>Unifamiliale isolée</i> 5055-04-6756-0-000-0000 2037750	BLANCHETTE CONRAD RSR ENVIRONNEMENT 2905 RUE BERNARD		18/06/2013 18/06/2013	0,00 \$	100,00 \$	201301174
Permis 2013-01197	Arrosage <i>Unifamiliale isolée</i> 4456-63-9833-0-000-0000 2255788	FOURNIER BENOIT 6455 RUE DE LA VERDURE		18/06/2013	0,00 \$	25,00 \$	201301175
Permis 2013-01200	Bâtiment accessoire / de service <i>Unifamiliale isolée</i> 4552-07-6876-0-000-0000 5332020	RACICOT MANON CABANONS FONTAINE INC. 2140 RUE VICTOR-MARTIN		18/06/2013 19/06/2013 30/09/2013	5 000,00 \$	50,00 \$	201301183
Certificat 2013-01201	Stationnement <i>Unifamiliale isolée</i> 4451-97-3608-0-000-0000 1968038	LADURANTAYE MICHELINE 1215 AVENUE DE DIEPPE		19/06/2013 19/06/2013 17/07/2013	0,00 \$	0,00 \$	
Permis 2013-01202	Piscine <i>Unifamiliale isolée</i> 4552-07-6876-0-000-0000 5332020	RACICOT MANON LES PISCINES CREUSÉES HORS-PAIR INC 2140 RUE VICTOR-MARTIN		19/06/2013 19/06/2013 01/08/2013	20 000,00 \$	50,00 \$	201301184
Permis 2013-01203	Transformation / Rénovation de bâtiment <i>Bifamiliale isolée</i> 4853-02-2136-0-000-0000 1296556	POULIN FRANCOIS A & G DESLANDES INC. 16130-16140 AVENUE SAINT-MICHEL		19/06/2013 25/06/2013 31/12/2013	20 000,00 \$	50,00 \$	201301179
Certificat 2013-01204	Clôture <i>Unifamiliale en rangée</i> 4452-87-0078-0-000-0000 4475552	MERABET AMAR CLÔTURES PRO 2290 AVENUE JEAN-NOEL-DION		19/06/2013 20/06/2013 31/07/2013	2 400,00 \$	50,00 \$	201301180
Permis 2013-01205	Piscine <i>Unifamiliale isolée</i> 4552-05-1899-0-000-0000 4475541	ST-AMAND ALAIN CLUB PISCINE 1940 AVENUE JEAN-NOEL-DION		19/06/2013 24/06/2013 19/08/2013	4 500,00 \$	50,00 \$	201301181
Permis 2013-01206	Arrosage <i>Unifamiliale isolée</i> 4452-85-7344-0-000-0000 4783837	MARQUIS LINDA 1945 RUE LAURE-CONAN		19/06/2013	0,00 \$	25,00 \$	201301182

Permis 2013-01207	Transformation / Rénovation de bâtiment <i>Unifamiliale isolée</i> 5052-17-9895-0-000-0000 1298095	ST-AMAND BENOIT ST-AMAND BENOIT 18465 AVENUE GROULX		19/06/2013 19/06/2013 01/09/2013	10 000,00 \$	50,00 \$	201301185
Permis 2013-01208	Arrosage <i>Trifamiliale isolée</i> 4953-54-1475-0-000-0000 1297261	9026-6438 QUEBEC INC 17186-17190 AVENUE SAINT-LOUIS		19/06/2013	0,00 \$	25,00 \$	201301186
Permis 2013-01209	Arrosage <i>Résidence communautaire : 25 chambres et plus</i> 4955-10-0264-0-000-0000 1296133	L'OASIS ASSOMPTION N D 12925 AVENUE WILSON		19/06/2013	0,00 \$	25,00 \$	201301187
Permis 2013-01210	Arrosage <i>Unifamiliale isolée</i> 4456-63-3038-0-000-0000 2255785	COTE DENISE 6565 RUE DE LA VERDURE		22/06/2013	0,00 \$	25,00 \$	201301187
Permis 2013-01211	Transformation / Rénovation de bâtiment <i>Unifamiliale jumelée</i> 4953-46-9080-0-000-0000 1297285	TESSIER CHARPENTIER OLIVIER TESSIER CHARPENTIER OLIVIER 685 RUE CHARBONNEAU		20/06/2013 20/06/2013 01/09/2013	1 000,00 \$	50,00 \$	201301188
Permis 2013-01212	Démolition <i>Bifamiliale isolée</i> 4456-37-4583-0-000-0000 2256935	PLACEMENTS MARPICEL INC (LES) PLACEMENTS MARPICEL INC (LES) 6840-6870 BOULEVARD LAFRAMBOISE		20/06/2013 15/05/2013 31/08/2013	4 000,00 \$	200,00 \$	
Permis 2013-01213	Transformation / Rénovation de bâtiment <i>Résidence : 7-8 logis isolés</i> 4456-37-4583-0-000-0000 2256935	METHOT CLAUDE METHOT CLAUDE 6840-6870 BOULEVARD LAFRAMBOISE	5	20/06/2013 11/06/2013 30/09/2013	650 000,00 \$	1 300,00 \$	
Certificat 2013-01214	Stationnement <i>Résidence : 7-8 logis isolés</i> 4456-37-4583-0-000-0000 2256935	METHOT CLAUDE METHOT CLAUDE 6860 BOULEVARD LAFRAMBOISE		20/06/2013 11/06/2013 30/09/2013	30 000,00 \$	50,00 \$	
Permis 2013-01215	Bâtiment accessoire / de service <i>Résidence : 7-8 logis isolés</i> 4456-37-4583-0-000-0000 2256935	METHOT CLAUDE METHOT CLAUDE 6860 BOULEVARD LAFRAMBOISE		20/06/2013 11/06/2013 30/09/2013	7 000,00 \$	50,00 \$	

Permis 2013-01216	Bâtiment accessoire / de service <i>Résidence : 7-8 logis isolés</i> 4754-41-2620-0-000-0000 1965715	SEYER PIERRE SEYER PIERRE 1181-1195 AVENUE BOURDAGES NORD		20/06/2013 20/06/2013 20/06/2014	1 500,00 \$	50,00 \$	201301192
Certificat 2013-01217	Clôture <i>Unifamiliale isolée</i> 4955-72-1050-0-000-0000 1296017	BONIN GUY INTERCLÔTURES PATIO D'AUJOURD'HUI 2260 RUE LEDOUX		20/06/2013 01/07/2013 15/07/2013	1 800,00 \$	50,00 \$	201301189
Permis 2013-01218	Utilisation de l'emprise de rue et équipements municipaux <i>Unifamiliale isolée</i> 5256-03-1261-0-000-0000 2037483	MARTIN RICHARD Véronique Côté 14280 AVENUE GIRARD		20/06/2013 21/06/2013 27/06/2013	0,00 \$	100,00 \$	201301190
Permis 2013-01219	Arrosage <i>Résidence: 5-6 logis isolés</i> 4651-40-1326-0-000-0000 4766353	CONSTRUCTIONS GRANTHAM (2007) INC 5105-5135 RUE DU TERTRE		20/06/2013	0,00 \$	25,00 \$	201301191
Permis 2013-01220	Arrosage <i>Unifamiliale isolée</i> 4955-89-5626-0-000-0000 3604136	BILODEAU DANIEL 3375 CHEMIN GIARD		20/06/2013	0,00 \$	25,00 \$	201301193
Permis 2013-01221	Piscine <i>Unifamiliale isolée</i> 5156-20-5193-0-000-0000 2038272	ANDRE DEGRANDPRÉ CLUB PISCINE 4690 RUE FORTUNAT-BEAUDOIN		20/06/2013 20/06/2013 01/07/2013	1 900,00 \$	50,00 \$	201301194
Permis 2013-01223	Arrosage <i>Unifamiliale isolée</i> 4953-60-6691-0-000-0000 4803747	TESSIER MAXIME 18080 AVENUE DES JARDINIERS		20/06/2013	0,00 \$	25,00 \$	201301197
Permis 2013-01225	Piscine <i>Unifamiliale isolée</i> 4855-49-9390-0-000-0000 1700889	DAME SEBASTIEN DAME SEBASTIEN 1635 RUE GIROUARD EST		20/06/2013 20/06/2013 20/08/2013	4 000,00 \$	50,00 \$	201301198
Certificat 2013-01226	Clôture <i>Unifamiliale isolée</i> 4852-48-2410-0-000-0000 4915143	BOUCHER STEPHANE CLÔTURE INTIIME 2130 RUE LAMBERT-SARAZIN		20/06/2013 01/07/2013 01/08/2013	3 400,00 \$	50,00 \$	201301199

Permis 2013-01228	Travaux dans l'emprise de rue - Sciage de bordures et trottoirs <i>Bifamiliale jumelée</i> 4752-45-2364-0-000-0000 4204786	GROUPE IMMOBILIER LEBLANC INC 16190 AVENUE ALEXANDRE-CAMPBELL		20/06/2013	0,00 \$	122,49 \$	201301211
Certificat 2013-01231	Réparation d'une construction <i>Unifamiliale isolée</i> 4855-95-5148-0-000-0000 1701324	LAVOIE JIMMY LAVOIE JIMMY 12060 RUE YAMASKA		20/06/2013 20/06/2013 02/12/2013	5 000,00 \$	50,00 \$	201301202
Permis 2013-01232	Arrosage <i>Unifamiliale isolée</i> 4653-92-3941-0-000-0000 1966201	PROVENCAL GHISLAINE 755 AVENUE TELLIER		20/06/2013	0,00 \$	25,00 \$	201301206
Permis 2013-01233	Arrosage <i>Unifamiliale isolée</i> 4855-88-2384-0-000-0000 1701497	DUCLOS MICHELINE 11720 RUE YAMASKA		21/06/2013	0,00 \$	25,00 \$	201301205
Permis 2013-01234	Arrosage <i>Unifamiliale isolée</i> 5256-05-4186-0-000-0000 2037402	BERGERON DOMINIC 14120 AVENUE DES ERABLES-ARGENTES		28/06/2013	0,00 \$	25,00 \$	201301207
Permis 2013-01236	Construction Nouvelle <i>Trifamiliale isolée</i> 4854-26-8053-0-000-0000 1439355	MARTIN REJEAN Construction Jocelyn Martel Inc. 620-632 RUE DES SAMARES	3	21/06/2013 25/06/2013 25/06/2014	275 000,00 \$	500,00 \$	201301230
Certificat 2013-01237	Stationnement <i>Trifamiliale isolée</i> 4854-26-8053-0-000-0000 1439355	MARTIN REJEAN Construction Jocelyn Martel Inc. 620-632 RUE DES SAMARES		21/06/2013 25/06/2013 25/06/2014	15 000,00 \$	50,00 \$	201301231
Permis 2013-01238	Arrosage <i>Bifamiliale isolée</i> 4754-51-4529-0-000-0000 1439655	PREFONTAINE HELENE 1104-1106 AVENUE SAINT-DOMINIQUE		21/06/2013	0,00 \$	25,00 \$	201301208
Permis 2013-01239	Bâtiment accessoire / de service <i>Trifamiliale isolée</i> 4854-26-8053-0-000-0000 1439355	MARTIN REJEAN Construction Jocelyn Martel Inc. 620-632 RUE DES SAMARES		21/06/2013 25/06/2013 25/06/2014	5 000,00 \$	50,00 \$	201301232

Permis 2013-01240	Démolition <i>Unifamiliale isolée</i> 4755-43-2415-0-000-0000 1439025	DEPEAULT GABRIEL DEPEAULT GABRIEL 2575 AVENUE PAGE		21/06/2013 01/07/2013 01/08/2014	175,00 \$	50,00 \$	201301209
Permis 2013-01241	Transformation / Rénovation de bâtiment <i>Trifamiliale isolée</i> 4753-90-5856-0-000-0000 1297760	BEAUDRY RAOUL BEAUDRY RAOUL 16310 AVENUE DEMERS		21/06/2013 01/07/2013 30/09/2013	9 000,00 \$	50,00 \$	201301210
Permis 2013-01242	Démolition <i>Trifamiliale isolée</i> 4854-26-8053-0-000-0000 1439355	MARTIN REJEAN Construction Jocelyn Martel Inc. 620-630 RUE DES SAMARES		21/06/2013 25/06/2013 25/06/2014	1 000,00 \$	50,00 \$	201301233
Permis 2013-01243	Bâtiment accessoire / de service <i>Unifamiliale isolée</i> 4953-59-0264-0-000-0000 4547378	DURAND GABRIEL DURAND GABRIEL 16715 AVENUE GEORGES-AIME		21/06/2013 21/06/2013 25/06/2013	0,00 \$	50,00 \$	201301212
Permis 2013-01244	Piscine <i>Unifamiliale isolée</i> 5155-33-6476-0-000-0000 2037342	PARADIS ERIC PARADIS ERIC 4105 RUE DES SEIGNEURS EST		21/06/2013 21/06/2013 21/08/2013	1 000,00 \$	50,00 \$	201301216
Permis 2013-01245	Arrosage <i>Unifamiliale isolée</i> 4655-73-3314-0-000-0000 1700673	BENOIT DIANE 1120 RUE ROULEAU		21/06/2013	0,00 \$	25,00 \$	201301217
Permis 2013-01246	Arrosage <i>Unifamiliale isolée</i> 4755-37-9612-0-000-0000 1438917	TREMBLAY MARIO 750 RUE GAGNON		21/06/2013	0,00 \$	25,00 \$	201301218
Permis 2013-01253	Utilisation de l'emprise de rue et équipements municipaux <i>Unifamiliale isolée</i> 5055-04-6756-0-000-0000 2037750	BLANCHETTE CONRAD RSR ENVIRONNEMENT 2905 RUE BERNARD		25/06/2013 18/06/2013	0,00 \$	100,00 \$	201301219
Permis 2013-01254	Piscine <i>Trifamiliale isolée</i> 5156-54-6731-0-000-0000 2038185	BOISSONNEAULT MARIO CLUB PISCINE 13585-13599 AVENUE DE L' EGLISE		25/06/2013 25/06/2013 25/08/2013	5 000,00 \$	50,00 \$	201301221

Permis 2013-01256	Arrosage <i>Résidence communautaire : 25 chambres et plus</i> 4854-18-0889-0-000-0000 4108061	SOCIETE D'HABITATION DU QUEBEC (SHQ) 1925 AVENUE PRATTE		25/06/2013	0,00 \$	25,00 \$	201301222
Permis 2013-01257	Bâtiment accessoire / de service <i>Unifamiliale isolée</i> 5155-21-7045-0-000-0000 2037338	MARQUETTE DANIEL MARQUETTE DANIEL 3835 RUE DES SEIGNEURS EST		25/06/2013 25/06/2013 25/06/2014	25 000,00 \$	50,00 \$	201301223
Permis 2013-01258	Transformation / Rénovation de bâtiment <i>Unifamiliale isolée</i> 4953-38-1163-0-000-0000 1298981	LEFUEL JOHN RONA ST-HYACINTHE 680 RUE VILLENEUVE EST		25/06/2013 01/07/2013 01/09/2013	2 500,00 \$	50,00 \$	201301224
Certificat 2013-01259	Réparation d'une construction <i>Unifamiliale isolée</i> 4755-91-2966-0-000-0000 5278919	OEUVRE ANTOINE GIROUARD (L) Constructions Robin inc. 710 RUE DES SEMINARISTES		25/06/2013 14/05/2013 31/12/2013	0,00 \$	0,00 \$	
Permis 2013-01261	Bâtiment accessoire / de service <i>Unifamiliale isolée</i> 5055-03-2450-0-000-0000 2038523	LATULIPPE SERGE LATULIPPE SERGE 2830 RUE LEDOUX		25/06/2013 25/06/2013 01/08/2013	5 000,00 \$	50,00 \$	201301226
Certificat 2013-01263	Installation septique <i>Unifamiliale isolée</i> 5357-93-8592-0-000-0000 1839550	COTE JEAN-PAUL YVON IOUBIER EXCAVATION 7025 4E RANG		25/06/2013	19 000,00 \$	50,00 \$	201301238
Permis 2013-01264	Piscine <i>Unifamiliale isolée</i> 4953-91-7234-0-000-0000 1295588	LAMARCHE ANDRE CLUB PISCINE 17965 AVENUE PERREAULT		25/06/2013 07/07/2013 25/08/2013	4 000,00 \$	50,00 \$	201301227
Permis 2013-01265	Agrandissement de bâtiment <i>Unifamiliale isolée</i> 4457-70-2497-0-000-0000 2256412	PINARD JACQUES NOVASOL GRAND MONTRÉAL 7060 AVENUE MAISONNEUVE		25/06/2013 01/07/2013 30/11/2013	18 500,00 \$	50,00 \$	201301246
Certificat 2013-01266	Réparation d'une construction <i>Unifamiliale isolée</i> 4752-59-9357-0-000-0000 1296741	LACHANCE MARYSE RAYNALD BEURAGARD 16075 AVENUE RAJOTTE		25/06/2013 02/07/2013 31/08/2013	3 000,00 \$	50,00 \$	201301228

Permis 2013-01267	Arrosage <i>Unifamiliale isolée</i> 4456-53-5004-0-000-0000 2255822	LEBLANC GENEVIEVE 6345 AVENUE HARPIN		25/06/2013	0,00 \$	25,00 \$	201301229
Permis 2013-01268	Raccordement services d'aqueduc et d'égouts <i>Unifamiliale isolée</i> 4551-84-5585-0-000-0000 1967320	PRIMEAU FRANCOIS RÉJEAN LEMELIN 355 AVENUE COULONGE		26/06/2013 26/06/2013 02/07/2013	0,00 \$	182,50 \$	201301234
Permis 2013-01269	Agrandissement de bâtiment <i>Unifamiliale isolée</i> 4854-82-3767-0-000-0000 1295921	MORIN MICHEL CONST. MORIN MICHEL 15340 AVENUE SAINT-LUC		26/06/2013 01/07/2013 30/09/2013	20 000,00 \$	50,00 \$	201301301
Permis 2013-01270	Arrosage <i>Unifamiliale isolée</i> 4953-80-2968-0-000-0000 1299063	FORTIN FREDERIC 17905 AVENUE SAINT-LOUIS		26/06/2013	0,00 \$	25,00 \$	201301235
Permis 2013-01271	Transformation / Rénovation de bâtiment <i>Unifamiliale isolée</i> 5062-67-7457-0-000-0000 1840700	BRODEUR YVES BRODEUR YVES 3060 MONTEE ADAM		26/06/2013 26/06/2013 01/07/2014	3 000,00 \$	50,00 \$	201301236
Permis 2013-01272	Transformation / Rénovation de bâtiment <i>Résidence communautaire : 1-6 chambres</i> 4754-80-0768-0-000-0000 1439711	TANGUAY PIERRE TECHNODRAIN 845-865 AVENUE SAINTE-ANNE		26/06/2013 01/08/2013 01/09/2013	10 000,00 \$	50,00 \$	201301264
Permis 2013-01273	Utilisation de l'emprise de rue et équipements municipaux <i>Unifamiliale isolée</i> 4954-02-2763-0-000-0000 1295833	LABONTE YVAN PISCINE ET BÉTON AB 15935 RUE SOLIS		26/06/2013 26/06/2013	0,00 \$	100,00 \$	201301253
Permis 2013-01275	Transformation / Rénovation de bâtiment <i>Unifamiliale jumelée</i> 4455-39-7918-0-000-0000 2255700	BILODEAU CAROLINE PORTES ET FENÊTRES VERDUN INC. 6775 RUE DES BOULEAUX		26/06/2013 08/08/2013 09/08/2013	8 500,00 \$	50,00 \$	201301278
Permis 2013-01276	Transformation / Rénovation de bâtiment <i>Unifamiliale isolée</i> 4955-81-1597-0-000-0000 2037864	MEUNIER ROBERT EXCAVATION LEON DERY 13160 AVENUE RICHER		26/06/2013 26/06/2013 05/07/2013	1 500,00 \$	50,00 \$	201301239

Permis 2013-01277	Transformation / Rénovation de bâtiment <i>Unifamiliale isolée</i> 4955-73-0780-0-000-0000 1296055	FIDUCIE DES ENFANTS DE RICHARD SEYER RICHARD SEYER 2275 RUE PAUL-SAUVE		26/06/2013 26/06/2013 26/12/2014	35 000,00 \$	70,00 \$	201301240
Permis 2013-01278	Agrandissement de bâtiment <i>Unifamiliale isolée</i> 4358-88-7695-0-000-0000 2256740	ST-LAURENT JACQUES GROUPE LUC FAUTEUX INC. 7775 RANG DE LA POINTE-DU-JOUR		26/06/2013 01/07/2013 01/10/2013	17 500,00 \$	50,00 \$	201301247
Permis 2013-01279	Transformation / Rénovation de bâtiment <i>Unifamiliale isolée</i> 4853-22-6173-0-000-0000 1296490	GLADU ALAIN GLADU ALAIN 16385 AVENUE DE LA METAIRIE		26/06/2013 29/06/2013 01/07/2013	2 000,00 \$	50,00 \$	201301241
Certificat 2013-01280	Clôture <i>Unifamiliale isolée</i> 4752-15-9498-0-000-0000 1297007	ROBERT ERIC ROBERT ERIC 16045 AVENUE RICHELIEU		26/06/2013 27/06/2013 27/08/2013	1 000,00 \$	50,00 \$	201301242
Permis 2013-01281	Arrosage <i>Unifamiliale isolée</i> 4654-64-3122-0-000-0000 1966846	J LASNIER LUCETTE 2505 RUE TURCOT		26/06/2013	0,00 \$	25,00 \$	201301243
Permis 2013-01282	Bâtiment accessoire / de service <i>Unifamiliale jumelée</i> 4552-01-6257-0-000-0000 4596782	SASSEVILLE YVES SASSEVILLE YVES 5400 RUE SAINT-VINCENT-FERRIER		26/06/2013 28/06/2013 28/08/2013	2 000,00 \$	50,00 \$	201301244
Permis 2013-01283	Démolition <i>Bifamiliale isolée</i> 5156-86-1017-0-000-0000 2038151	BERUBE MARIA 9085-5636 QUEBEC INC. 5600-5610 RUE DES SEIGNEURS EST	2	27/06/2013 01/11/2013 10/11/2013	0,00 \$	200,00 \$	201301251
Permis 2013-01284	Transformation / Rénovation de bâtiment <i>Bifamiliale isolée</i> 4953-64-2709-0-000-0000 1298124	BLOUIN JOSEPH BLOUIN JOSEPH 17395 AVENUE LUSSIER		27/06/2013 27/06/2013 31/07/2013	800,00 \$	50,00 \$	201301245
Permis 2013-01286	Bâtiment accessoire / de service <i>Unifamiliale isolée</i> 4452-94-4799-0-000-0000 3236878	DUMONT MAXIME CABANONS FONTAINE 1965 AVENUE DE DIEPPE		27/06/2013 15/07/2013 01/08/2013	2 500,00 \$	50,00 \$	201301249

Certificat 2013-01287	Clôture <i>Unifamiliale isolée</i> 4651-09-0508-0-000-0000 1967039	JOSEE ROCHELEAU INTER CLÔTURES PATIO D'AUJOURD'HUI 4740 RUE JALOBERT		27/06/2013 15/07/2013 15/08/2013	2 000,00 \$	50,00 \$	201301250
Permis 2013-01288	Piscine <i>Unifamiliale isolée</i> 4452-99-4942-0-000-0000 1967736	ST-LOUIS-LAREAU CHARLES 2320 RUE BOBBY-HACHEY		27/06/2013 13/05/2013 10/06/2013	17 000,00 \$	50,00 \$	201301259
Permis 2013-01289	Transformation / Rénovation de bâtiment <i>Trifamiliale isolée</i> 4754-20-5727-0-000-0000 1965797	JUBINVILLE MADELEINE LES CONSTRUCTIONS RÉNO-ROULEAU INC. 2360-2372 RUE SICOTTE		27/06/2013 15/07/2013 01/09/2013	9 800,00 \$	50,00 \$	201301252
Permis 2013-01290	Construction Nouvelle <i>Résidence : 7-8 logis isolés</i> 4852-47-8322-0-000-0000 4915091	9122-6787 QUEBEC INC Constructions Grantham 2101-2115 RUE DES SEIGNEURS OUEST	8	27/06/2013 02/07/2013 31/12/2013	800 000,00 \$	1 000,00 \$	201301268
Certificat 2013-01291	Stationnement <i>Résidence : 7-8 logis isolés</i> 4852-47-8322-0-000-0000 4915091	9122-6787 QUEBEC INC Constructions Grantham 2101-2115 RUE DES SEIGNEURS OUEST		27/06/2013 02/07/2013 31/12/2013	32 000,00 \$	64,00 \$	201301269
Permis 2013-01292	Bâtiment accessoire / de service <i>Résidence : 7-8 logis isolés</i> 4852-47-8322-0-000-0000 4915091	9122-6787 QUEBEC INC Constructions Grantham 2101-2115 RUE DES SEIGNEURS OUEST		27/06/2013 02/07/2013 31/12/2013	35 000,00 \$	50,00 \$	201301270
Permis 2013-01293	Construction Nouvelle <i>Résidence : 7-8 logis isolés</i> 4852-47-6202-0-000-0000 4915092	9122-6787 QUEBEC INC Constructions Grantham 2121-2135 RUE DES SEIGNEURS OUEST	8	27/06/2013 02/07/2013 31/12/2013	800 000,00 \$	1 000,00 \$	201301265
Permis 2013-01294	Transformation / Rénovation de bâtiment <i>Unifamiliale isolée</i> 4955-75-8304-0-000-0000 2037847	ST-ONGE STEPHANE ST-ONGE STEPHANE 12750 AVENUE RICHER		27/06/2013 29/06/2013 29/07/2013	4 500,00 \$	50,00 \$	201301254
Permis 2013-01295	Bâtiment accessoire / de service <i>Résidence : 7-8 logis isolés</i> 4852-47-6202-0-000-0000 4915092	9122-6787 QUEBEC INC Constructions Grantham 2121-2135 RUE DES SEIGNEURS OUEST		27/06/2013 02/07/2013 31/12/2013	35 000,00 \$	50,00 \$	201301266

Certificat 2013-01296	Stationnement <i>Résidence : 7-8 logis isolés</i> 4852-47-6202-0-000-0000 4915092	9122-6787 QUEBEC INC Constructions Grantham 2121-2135 RUE DES SEIGNEURS OUEST		27/06/2013 02/07/2013 31/12/2013	32 000,00 \$	64,00 \$	201301267
Permis 2013-01297	Piscine <i>Unifamiliale isolée</i> 4455-36-5611-0-000-0000 3149491	GAGNE MICHEL DECKO 6765 RUE DE LA FENAISSON		27/06/2013 28/06/2013 25/07/2013	30 000,00 \$	50,00 \$	201301255
Permis 2013-01298	Bâtiment accessoire / de service <i>Unifamiliale isolée</i> 5256-34-3806-0-000-0000 3524792	AUDET VINCENT AUDET VINCENT 14475 AVENUE DES CORMIERS		27/06/2013 15/07/2013 15/09/2013	5 000,00 \$	50,00 \$	201301257
Permis 2013-01299	Piscine <i>Unifamiliale isolée</i> 5256-34-3806-0-000-0000 3524792	AUDET VINCENT CLUB PISCINE 14475 AVENUE DES CORMIERS		27/06/2013 15/07/2013 15/09/2013	29 000,00 \$	50,00 \$	201301258
Permis 2013-01300	Arrosage <i>Unifamiliale isolée</i> 4953-70-7129-0-000-0000 4803755	PION MICHAEL 17915 AVENUE DES JARDINIERS		27/06/2013	0,00 \$	25,00 \$	201301256
Certificat 2013-01301	Clôture <i>Unifamiliale isolée</i> 4953-91-5215-0-000-0000 1295585	MOREL SERGE MOREL SERGE 17960 AVENUE LUSSIER		27/06/2013 27/06/2013 01/09/2013	450,00 \$	50,00 \$	201301261
Permis 2013-01302	Arrosage <i>Unifamiliale isolée</i> 4452-99-4942-0-000-0000 1967736	ST-LOUIS-LAREAU CHARLES 2320 RUE BOBBY-HACHEY		27/06/2013	0,00 \$	25,00 \$	201301260
Permis 2013-01303	Piscine <i>Unifamiliale isolée</i> 4752-45-8611-0-000-0000 3907187	MALO GAETAN CLUB PISCINE 3220 RUE SAINTE-MADELEINE		27/06/2013 07/07/2013 27/08/2013	4 500,00 \$	50,00 \$	201301262
Permis 2013-01304	Transformation / Rénovation de bâtiment <i>Unifamiliale jumelée</i> 4550-67-8673-0-000-0000 1968419	MONTY STEPHANE MONTY STEPHANE 167 AVENUE DORION		28/06/2013 29/06/2013 31/12/2013	7 000,00 \$	50,00 \$	201301263

Permis 2013-01305	Transformation / Rénovation de bâtiment <i>Unifamiliale isolée</i> 4959-16-3588-0-000-0000 1702223	CARON CHARLES PORTES ET FENÊTRES VAILLANCOURT 8010 CHEMIN DU RAPIDE-PLAT NORD		28/06/2013 03/07/2013 04/07/2013	3 000,00 \$	50,00 \$	201301264
Permis 2013-01306	Transformation / Rénovation de bâtiment <i>Unifamiliale isolée</i> 4955-58-2365-0-000-0000 1701768	CHARRON STEPHANE CHARRON STEPHANE 12186 RUE DU POITOU		28/06/2013 01/07/2013 01/08/2014	12 500,00 \$	50,00 \$	201301272
Permis 2013-01307	Bâtiment accessoire / de service <i>Unifamiliale jumelée</i> 4856-70-8032-0-000-0000 1701561	L'HEUREUX MARCEL CABANONS FONTAINE 1680 RUE HAMEL		28/06/2013 15/07/2013 15/09/2013	7 000,00 \$	50,00 \$	201301273
Permis 2013-01308	Raccordement services d'aqueduc et d'égouts <i>Résidence : 7-8 logis isolés</i> 4852-47-8322-0-000-0000 4915091	9122-6787 QUEBEC INC Constructions Grantham 2101-2115 RUE DES SEIGNEURS OUEST		28/06/2013	0,00 \$	82,50 \$	201301275
Permis 2013-01309	Transformation / Rénovation de bâtiment <i>Unifamiliale jumelée</i> 4954-31-8571-0-000-0000 2332521	PROVOST CHARLES PROVOST CHARLES 1100 RUE BROUILLETTE		28/06/2013 28/06/2013 31/08/2013	7 000,00 \$	50,00 \$	201301276
Permis 2013-01310	Raccordement services d'aqueduc et d'égouts <i>Résidence : 7-8 logis isolés</i> 4852-47-6202-0-000-0000 4915092	9122-6787 QUEBEC INC Constructions Grantham 2121-2135 RUE DES SEIGNEURS OUEST		28/06/2013 02/07/2013 31/12/2013	0,00 \$	82,50 \$	201301274
Permis 2013-01311	Transformation / Rénovation de bâtiment <i>Unifamiliale isolée</i> 4752-25-1972-0-000-0000 1297002	LATOIR SYLVAIN LATOIR SYLVAIN 16085 AVENUE RICHELIEU		28/06/2013 28/06/2013 31/12/2013	4 000,00 \$	50,00 \$	201301277
Certificat 2013-01312	Installation septique <i>Unifamiliale isolée</i> 4253-41-7147-0-000-0000 2256786,2257187,2257188	MALO GEORGES Excavation Sylvain Plante 7980 GRAND RANG		28/06/2013	18 000,00 \$	50,00 \$	
Certificat 2013-01313	Installation septique <i>Unifamiliale isolée</i> 4253-31-7431-0-000-0000 2256784	AUDY JEAN-LOUIS Excavation Sylvain Plante 8020 GRAND RANG		28/06/2013	15 000,00 \$	50,00 \$	201301280

Permis 2013-01314	Transformation / Rénovation de bâtiment <i>Unifamiliale en rangée</i> 4452-72-7429-0-000-0000 3743035,3743034	MALENFANT PATRICK		28/06/2013	1 000,00 \$	50,00 \$	201301279
		MALENFANT PATRICK		29/06/2013			
		5760 IMPASSE J.-A.-BERTHIAUME		01/08/2013			

Nombre de logements créés	30
Nombre de logements supprimés	2
Nombre total de permis/cert.:	285
Valeur totale des travaux:	6 158 971,00 \$
Montant total des coûts:	20 874.69

*Le total "Nombre de logements créés" ne contient pas le nombre de logements créés des permis révoqués.
Le total "Nombre de logements supprimés" ne contient pas le nombre de logements supprimés des permis révoqués.
Le total "Valeur totale des travaux" ne contient pas la valeur des travaux des permis révoqués.*



Imprimé le 08 juillet 2013

Type de demande: * Tous les types

Etape: * Toutes les étapes

Etat: * Tous les états

Période du 01/06/2013 au 30/06/2013

Rapport des dossiers d'urbanisme

Ville de Saint-Hyacinthe

Tous les dossiers

Demande générale au comité consultatif d'urbanisme (CCU)

No demande Date demande	Propriétaire / Emplacement	Demandeur	Demande annulée	Date complétée
2013-30245 12/06/2013	VILLE DE SAINT-HYACINTHE 700- AVENUE DE L' HOTEL-DE-VILLE	VILLE DE SAINT-HYACINTHE 700 AV DE L'HOTEL-DE-VILLE	—/—/—	26/06/2013

Demande générale au comité consultatif d'urbanisme (CCU)

Nombre de demandes : 1

PIIA (Plan d'implantation et d'intégration architecturale)

No demande Date demande	Propriétaire / Emplacement	Demandeur	Demande annulée	Date complétée
2013-30226 03/06/2013	CHOUINARD NORMAND 2265- RUE BOBBY-HACHEY	CHOUINARD NORMAND 2265 RUE BOBBY-HACHEY	—/—/—	04/07/2013

Processus d'adoption	Date prévue	Date effectuée	Responsable	Délai (jours)	État	No résolution
Recommandation du CCU	—/—/—	—/—/—			Non définie	
Décision du conseil	—/—/—	—/—/—	Yvan Gatien, Directeur		Non définie	
Présentation au conseil	—/—/—	—/—/—	Yvan Gatien, Directeur		Non définie	

No demande Date demande	Propriétaire / Emplacement	Demandeur	Demande annulée	Date complétée
2013-30227 04/06/2013	MAISON DE LA FAMILLE DES MASKOUTAINS 2130- AVENUE MAILHOT	MAISON DE LA FAMILLE DES MASKOUTAINS 2130 AV MAILHOT	—/—/—	04/07/2013

Processus d'adoption	Date prévue	Date effectuée	Responsable	Délai (jours)	État	No résolution
Recommandation du CCU	—/—/—	—/—/—			Non définie	
Présentation au conseil	—/—/—	—/—/—	Yvan Gatien, Directeur		Non définie	
Décision du conseil	—/—/—	—/—/—	Yvan Gatien, Directeur		Non définie	

No demande Date demande	Propriétaire / Emplacement	Demandeur	Demande annulée	Date complétée
----------------------------	----------------------------	-----------	--------------------	-------------------

2013-30228 04/06/2013	CHAGNON CLAUDE 715- RUE DES SEMINARISTES	CHAGNON CLAUDE 715 RUE DES SEMINARISTES			03/07/2013		
	Processus d'adoption	Date prévue	Date effectuée	Responsable	Délai (jours)	État	No résolution
	Recommandation du CCU	__/__/__	__/__/__			Non définie	
	Présentation au conseil	__/__/__	__/__/__	Yvan Gatien, Directeur		Non définie	
	Décision du conseil	__/__/__	__/__/__	Yvan Gatien, Directeur		Non définie	
No demande Date demande	Propriétaire / Emplacement		Demandeur		Demande annulée	Date complétée	
2013-30234 06/06/2013	OEUVRE ANTOINE GIROUARD (L) 805- RUE GIROUARD EST		Les constructions Robin inc. 770 boul. Casavant Ouest		13/06/2013	13/06/2013	
	Processus d'adoption	Date prévue	Date effectuée	Responsable	Délai (jours)	État	No résolution
	Recommandation du CCU	__/__/__	__/__/__			Non définie	
	Présentation au conseil	__/__/__	__/__/__	Yvan Gatien, Directeur		Non définie	
	Décision du conseil	__/__/__	__/__/__	Yvan Gatien, Directeur		Non définie	
No demande Date demande	Propriétaire / Emplacement		Demandeur		Demande annulée	Date complétée	
2013-30236 10/06/2013	9153-2341 QUEBEC INC 1595- RUE SAINT-ANTOINE		Ô SAINT-PATRICK 1595, RUE ST-ANTOINE		__/__/__	__/__/__	
	Processus d'adoption	Date prévue	Date effectuée	Responsable	Délai (jours)	État	No résolution
	Recommandation du CCU	18/06/2013	__/__/__			Non définie	
	Présentation au conseil	24/06/2013	__/__/__	Yvan Gatien, Directeur		Non définie	
	Décision du conseil	02/07/2013	__/__/__	Yvan Gatien, Directeur		Non définie	
No demande Date demande	Propriétaire / Emplacement		Demandeur		Demande annulée	Date complétée	
2013-30237 11/06/2013	URBEM IMMOBILIERS INC 471- AVENUE SAINT-FRANCOIS		URBEM IMMOBILIERS INC 2745 RUE GIROUARD OUEST		__/__/__	__/__/__	
	Processus d'adoption	Date prévue	Date effectuée	Responsable	Délai (jours)	État	No résolution
	Recommandation du CCU	18/06/2013	__/__/__	René Héroux, Chef division permis-inspection		Non définie	
	Présentation au conseil	25/06/2013	__/__/__	Yvan Gatien, Directeur		Non définie	

	Décision du conseil	02/07/2013	_/_/___	Yvan Gatien, Directeur		Non définie	
No demande Date demande	Propriétaire / Emplacement			Demandeur		Demande annulée	Date complétée
2013-30238 11/06/2013	9153-2341 QUEBEC INC 1595- RUE SAINT-ANTOINE			PATRICK DILLAIRE 1595, RUE SAINT-ANTOINE		_/_/___	_/_/___
	Processus d'adoption	Date prévue	Date effectuée	Responsable	Délai (jours)	État	No résolution
	Présentation au conseil	25/06/2013	_/_/___	Yvan Gatien, Directeur		Non définie	
	Recommandation du CCU	18/06/2013	_/_/___			Non définie	
	Décision du conseil	02/07/2013	_/_/___	Yvan Gatien, Directeur		Non définie	
No demande Date demande	Propriétaire / Emplacement			Demandeur		Demande annulée	Date complétée
2013-30247 13/06/2013	URBEM IMMOBILIERS INC 471- AVENUE SAINT-FRANCOIS			URBEM IMMOBILIERS INC 2745 RUE GIROUARD OUEST		_/_/___	_/_/___
	Processus d'adoption	Date prévue	Date effectuée	Responsable	Délai (jours)	État	No résolution
	Décision du conseil	_/_/___	_/_/___	Yvan Gatien, Directeur		Non définie	
	Recommandation du CCU	_/_/___	_/_/___			Non définie	
	Présentation au conseil	_/_/___	_/_/___	Yvan Gatien, Directeur		Non définie	
No demande Date demande	Propriétaire / Emplacement			Demandeur		Demande annulée	Date complétée
2013-30257 17/06/2013	DUBE LUDGER 1200- RUE CALIXA-LAVALLEE			LAVIGNE RAYMOND 6715 RUE FRONTENAC		_/_/___	_/_/___
	Processus d'adoption	Date prévue	Date effectuée	Responsable	Délai (jours)	État	No résolution
	Recommandation du CCU	_/_/___	_/_/___			Non définie	
	Présentation au conseil	_/_/___	_/_/___	Yvan Gatien, Directeur		Non définie	
	Décision du conseil	_/_/___	_/_/___	Yvan Gatien, Directeur		Non définie	
No demande Date demande	Propriétaire / Emplacement			Demandeur		Demande annulée	Date complétée
2013-30265 28/06/2013	ARCHAMBAULT ROXANE 630- AVENUE SAINT-JOSEPH			ARCHAMBAULT ROXANE 655 RUE JARRY		_/_/___	_/_/___
	Processus d'adoption	Date prévue	Date effectuée	Responsable	Délai (jours)	État	No résolution

Présentation au conseil	_/_/___	_/_/___	Yvan Gatien, Directeur		Non définie	
Décision du conseil	_/_/___	_/_/___	Yvan Gatien, Directeur		Non définie	
Recommandation du CCU	16/07/2013	_/_/___			Non définie	

PIIA (Plan d'implantation et d'intégration architecturale)

Nombre de demandes : 10

Dérogation mineure

No demande Date demande	Propriétaire / Emplacement	Demandeur			Demande annulée	Date complétée
2013-30233 06/06/2013	SYNDICAT DE LA COPROPRIETE CONDO DU GOLF PHASE I AVENUE DU GOLF	Guy Bruneau Arpenteur-Géomètre 1995, Rue Girouard Ouest			_/_/___	_/_/___

Processus d'adoption	Date prévue	Date effectuée	Responsable	Délai (jours)	État	No résolution
Réception de la demande	_/_/___	05/06/2013	Danny Gignac, Tech. aménagement du territoire		Non définie	
Décision du Conseil en séance plénière	25/06/2013	_/_/___	Yvan Gatien, Directeur		Non définie	
Assemblée du Conseil et entrée en vigueur	05/08/2013	_/_/___	Yvan Gatien, Directeur		Non définie	
Recommandation du CCU	18/06/2013	_/_/___	Lynda Cadorette, chef planification		Non définie	
Avis public dans les journeaux	_/_/___	_/_/___		15	Non définie	

No demande Date demande	Propriétaire / Emplacement	Demandeur			Demande annulée	Date complétée
2013-30239 11/06/2013	MESSIER GILLES 2200- RUE DES SEIGNEURS OUEST	Constructions Grantham 620, Boulevard Saint-Joseph Ouest, suite 4			_/_/___	_/_/___

Processus d'adoption	Date prévue	Date effectuée	Responsable	Délai (jours)	État	No résolution
Réception de la demande	_/_/___	11/06/2013	Danny Gignac, Tech. aménagement du territoire		Non définie	
Décision du Conseil en séance plénière	25/06/2013	_/_/___	Yvan Gatien, Directeur		Non définie	
Avis public dans les journeaux	_/_/___	_/_/___		15	Non définie	
Assemblée du Conseil et entrée en vigueur	05/08/2013	_/_/___	Yvan Gatien, Directeur		Non définie	
Recommandation du CCU	18/06/2013	_/_/___	Lynda Cadorette, chef planification		Non définie	

No demande Date demande	Propriétaire / Emplacement	Demandeur			Demande annulée	Date complétée
----------------------------	----------------------------	-----------	--	--	--------------------	-------------------

2013-30243 12/06/2013	ALIMENTS BROOKSIDE (QUEBEC) INC. (LES) 6780- BOULEVARD CHOQUETTE	hershey Canada, Inc. Usine de Brookside - St- 6780 boulevard Choquette	__/__/__	__/__/__			
	Processus d'adoption	Date prévue	Date effectuée	Responsable	Délai (jours)	État	No résolution
	Réception de la demande	__/__/__	12/06/2013	Danny Gignac, Tech. aménagement du territoire		Non définie	
	Recommandation du CCU	16/07/2013	__/__/__	Lynda Cadorette, chef planification		Non définie	
	Décision du Conseil en séance plénière	29/07/2013	__/__/__	Yvan Gatien, Directeur		Non définie	
	Avis public dans les journeaux	__/__/__	__/__/__			Non définie	
	Assemblée du Conseil et entrée en vigueur	03/09/2013	__/__/__	Yvan Gatien, Directeur		Non définie	
No demande Date demande	Propriétaire / Emplacement		Demandeur		Demande annulée	Date complétée	
2013-30250 13/06/2013	BIENVENUE DANIEL 3965- RUE M.-O.-DAVID		BIENVENUE DANIEL 3965 RUE M.-O.-DAVID		__/__/__	__/__/__	
	Processus d'adoption	Date prévue	Date effectuée	Responsable	Délai (jours)	État	No résolution
	Réception de la demande	__/__/__	11/06/2013	Danny Gignac, Tech. aménagement du territoire		Non définie	
	Décision du Conseil en séance plénière	29/07/2013	__/__/__	Yvan Gatien, Directeur		Non définie	
	Assemblée du Conseil et entrée en vigueur	03/09/2013	__/__/__	Yvan Gatien, Directeur		Non définie	
	Recommandation du CCU	23/07/2013	__/__/__	Lynda Cadorette, chef planification		Non définie	
	Avis public dans les journeaux	__/__/__	__/__/__		15	Non définie	
No demande Date demande	Propriétaire / Emplacement		Demandeur		Demande annulée	Date complétée	
2013-30260 27/06/2013	ROBERT MARCEL 16135- AVENUE FONTAINE		ROBERT MARCEL 16135 AV FONTAINE		__/__/__	__/__/__	
	Processus d'adoption	Date prévue	Date effectuée	Responsable	Délai (jours)	État	No résolution
	Recommandation du CCU	23/07/2013	__/__/__	Lynda Cadorette, chef planification		Non définie	
	Avis public dans les journeaux	__/__/__	__/__/__		15	Non définie	
	Réception de la demande	__/__/__	25/06/2013	Danny Gignac, Tech. aménagement du territoire		Non définie	
	Décision du Conseil en séance plénière	29/07/2013	__/__/__	Yvan Gatien, Directeur		Non définie	
	Assemblée du Conseil et entrée en vigueur	03/09/2013	__/__/__	Yvan Gatien, Directeur		Non définie	

No demande Date demande	Propriétaire / Emplacement	Demandeur			Demande annulée	Date complétée	
2013-30264 28/06/2013	LANGELIER ROBERT 6765- RUE DES MOISSONS	François Malo Arpenteur-Géomètre 1995, Rue Girouard Ouest			__/__/__	__/__/__	
	Processus d'adoption	Date prévue	Date effectuée	Responsable	Délai (jours)	État	No résolution
	Réception de la demande	__/__/__	27/06/2013	Danny Gignac, Tech. aménagement du territoire		Non définie	
	Recommandation du CCU	23/07/2013	__/__/__	Lynda Cadorette, chef planification		Non définie	
	Décision du Conseil en séance plénière	29/07/2013	__/__/__	Yvan Gatien, Directeur		Non définie	
	Avis public dans les journeaux	__/__/__	__/__/__		15	Non définie	
	Assemblée du Conseil et entrée en vigueur	03/09/2013	__/__/__	Yvan Gatien, Directeur		Non définie	

Dérogation mineure

Nombre de demandes : 6

PPCMOI (Projet particulier de const., de mod. ou d'occ. d'un immeuble)							
No demande Date demande	Propriétaire / Emplacement	Demandeur			Demande annulée	Date complétée	
2013-30240 12/06/2013	SOCIETE D'AGRICULTURE DE SAINT-HYACINTHE (LA) 2730- AVENUE BEAUPARLANT	Guy Bruneau Arpenteur-Géomètre 1995, Rue Girouard Ouest			__/__/__	__/__/__	
	Processus d'adoption	Date prévue	Date effectuée	Responsable	Délai (jours)	État	No résolution
	Réception de la demande	__/__/__	__/__/__			Non définie	
	Recommandation du CCU	__/__/__	18/06/2013	Lynda Cadorette, chef planification		Non définie	
	Décision du Conseil en séance plénière	__/__/__	25/06/2013	Yvan Gatien, Directeur		Non définie	
	Avis public	__/__/__	__/__/__			Non définie	
	Assemblée du Conseil et entrée en vigueur	18/07/2013	__/__/__			Non définie	
No demande Date demande	Propriétaire / Emplacement	Demandeur			Demande annulée	Date complétée	
2013-30249 13/06/2013	SOCIÉTÉ D'AGRICULTURE DE SAINT-HYACINTHE (LA) 2740- AVENUE BEAUPARLANT	SOCIÉTÉ D'AGRICULTURE DE SAINT-HYACINTHE (LA) 2670 AVENUE BEAUPARLANT			__/__/__	__/__/__	
	Processus d'adoption	Date prévue	Date effectuée	Responsable	Délai (jours)	État	No résolution
	Réception de la demande	__/__/__	13/06/2013			Non définie	

Recommandation du CCU	18/06/2013	_/_/___	Lynda Cadorette, chef planification		Non définie	
Décision du Conseil en séance plénière	_/_/___	25/06/2013	Yvan Gatien, Directeur		Non définie	
Avis public	_/_/___	_/_/___			Non définie	
Assemblée du Conseil et entrée en vigueur	_/_/___	25/07/2013			Non définie	

No demande Date demande	Propriétaire / Emplacement	Demandeur		Demande annulée	Date complétée
2013-30252 18/06/2013	PLACEMENTS NOEL LUSSIER INC RUE FRONTENAC	Martin Desnoyers 175 avenue de Dieppe		_/_/___	_/_/___

PPCMOI (Projet particulier de const., de mod. ou d'occ. d'un immeuble)

Nombre de demandes : 3

Modification d'un règlement d'urbanisme local (MRU)

2013-30224 03/06/2013	ENTREPRISES O ARCHAMBAULT INC (LES) 1580- RUE GIROUARD EST	ENTREPRISES O ARCHAMBAULT INC (LES) 1580 RUE GIROUARD EST	_/_/___	_/_/___
--------------------------	---	--	---------	---------

Processus d'adoption	Date prévue	Date effectuée	Responsable	Délai (jours)	État	No résolution
Réception de la demande	_/_/___	30/05/2013	Lynda Cadorette, chef planification		Non définie	
Recommandation du CCU	18/06/2013	_/_/___			Non définie	
Présentation au conseil	25/06/2013	_/_/___	Yvan Gatien, Directeur		Non définie	
Décision du Conseil en séance plénière	_/_/___	_/_/___			Non définie	
Avis de motion en assemblée publique du Conseil	02/07/2013	_/_/___			Non définie	
Entrée en vigueur du règlement	_/_/___	_/_/___			Non définie	

No demande Date demande	Propriétaire / Emplacement	Demandeur		Demande annulée	Date complétée
2013-30258 26/06/2013	GROUPE VISION PARTAGE 100- AVENUE DE LA CONCORDE NORD	GROUPE VISION PARTAGE 100 AVENUE DE LA CONCORDE NORD		_/_/___	_/_/___

Processus d'adoption	Date prévue	Date effectuée	Responsable	Délai (jours)	État	No résolution
Réception de la demande	03/07/2013	_/_/___			Non définie	
Recommandation du CCU	16/07/2013	_/_/___			Non définie	
Présentation au conseil	29/07/2013	_/_/___	Yvan Gatien, Directeur		Non définie	

Décision du Conseil en séance plénière	29/07/2013	_/_/___			Non définie	
Avis de motion en assemblée publique du Conseil	03/09/2013	_/_/___			Non définie	
Entrée en vigueur du règlement	19/12/2013	_/_/___			Non définie	

Modification d'un règlement d'urbanisme local (MRU)

Nombre de demandes : 2

Demande d'analyse réglementaire (ÉTUDE)

No demande Date demande	Propriétaire / Emplacement	Demandeur	Demande annulée	Date complétée
2013-30225 03/06/2013	C D M V INC 2999- BOULEVARD CHOQUETTE	CONSUMAJ 2550, RUE VANIER	_/_/___	05/06/2013
2013-30232 05/06/2013	BOULANGERIE PINSONNEAULT INC 6855- RUE FERDINAND-DAOUST	Boulianne Charpentier architectes 1305, rue Girouard Ouest	_/_/___	20/06/2013
2013-30242 12/06/2013	9111-7945 QUEBEC INC 1170- RUE BEAUREGARD	Raymond Chabot inc.	_/_/___	26/06/2013
2013-30244 12/06/2013	ASSEMBLEES DE LA PENTECOTE DU CANADA (LES) 2340- AVENUE SAINT-JOSEPH	MUSTAPHA SADIKI 2340, AVENUE ST-JOSEPH	_/_/___	21/06/2013
2013-30251 17/06/2013	TARDIF DENISE 3145- RUE LA FONTAINE	Patrick Beauchemin	_/_/___	_/_/___

Demande d'analyse réglementaire (ÉTUDE)

Nombre de demandes : 5

Demande d'autorisation à la CPTAQ

2013-30246 12/06/2013	CHICOINE GUY 7505- BOULEVARD LAFRAMBOISE	CHICOINE GUY 7505 BOULEVARD LAFRAMBOISE	_/_/___	_/_/___
--------------------------	---	--	---------	---------

Demande d'autorisation à la CPTAQ

Nombre de demandes : 1

Demande de démolition au comité de démolition

2013-30231 05/06/2013	TETREAULT ERIC 14200- AVENUE LAMBERT-GRENIER	TETREAULT ERIC 14200 AVENUE LAMBERT-GRENIER	_/_/___	_/_/___			
	Processus d'adoption	Date prévue	Date effectuée	Responsable	Délai (jours)	État	No résolution
	Réception de la demande	_/_/___	04/06/2013	Danny Gignac, Tech. aménagement du territoire		Non définie	
	Pose de l'avis de démolition	_/_/___	03/07/2013	Danny Gignac, Tech. aménagement du territoire		Non définie	
	Assemblée publique du comité de démolition	16/07/2013	_/_/___	Lynda Cadorette, chef planification		Non définie	

Émission du permis (30 jours de délai)	16/08/2013	_/_/___	Jeannine Gosselin, Préposée permis et insp.		Non définie	
Analyse de conformité réglementaire	_/_/___	11/06/2013	Jeannine Gosselin, Préposée permis et insp.		Non définie	

No demande Date demande	Propriétaire / Emplacement		Demandeur			Demande annulée	Date complétée
2013-30263 28/06/2013	VILLE DE SAINT-HYACINTHE 1675- RUE SAINT-PIERRE OUEST		VILLE DE SAINT-HYACINTHE 700 AV DE L'HOTEL-DE-VILLE			_/_/___	_/_/___
	Processus d'adoption	Date prévue	Date effectuée	Responsable	Délai (jours)	État	No résolution
	Réception de la demande	_/_/___	28/06/2013			Non définie	
	Analyse de conformité réglementaire	_/_/___	_/_/___			Non définie	
	Pose de l'avis de démolition	_/_/___	_/_/___			Non définie	
	Assemblée publique du comité de démolition	_/_/___	_/_/___			Non définie	
	Émission du permis (30 jours de délai)	_/_/___	_/_/___			Non définie	

Demande de démolition au comité de démolition

Nombre de demandes : 2

AVIS DE CHANGEMENT DE NUMÉRO CIVIQUE

No demande Date demande	Propriétaire / Emplacement	Demandeur	Demande annulée	Date complétée
2013-30229 05/06/2013	OEUVRE ANTOINE GIROUARD (L) 2475- AVENUE JEAN-NOEL-DION	Constructions Robin inc. 770, Boulevard Casavant Ouest	_/_/___	05/06/2013
2013-30230 05/06/2013	OEUVRE ANTOINE GIROUARD (L) 2485- AVENUE JEAN-NOEL-DION	Constructions Robin inc. 770, boul. Casavant Ouest	_/_/___	05/06/2013
2013-30235 06/06/2013	IMMOBILIERE DOMAINE SUR LE VERT INC 16171- IMPASSE DU CADDY	GESTION RODIER 5790 RUE LAMOUREUX	_/_/___	_/_/___
2013-30241 12/06/2013	THIVIERGE CHARLES-ERIC 955- RUE MARGUERITE-BOURGEOYS	THIVIERGE CHARLES-ERIC 177 AVENUE SAINT-SIMON	_/_/___	12/06/2013
2013-30248 13/06/2013	MARTEL JEAN-GUY 2155- RUE LAMBERT-SARAZIN	MARTEL JEAN-GUY 4376 RUE JOLIBOIS	_/_/___	13/06/2013
2013-30253 19/06/2013	SOCIETE D'AGRICULTURE DE SAINT-HYACINTHE (LA) 2740- AVENUE BEAUPARLANT	SOCIETE D'AGRICULTURE DE SAINT-HYACINTHE (LA) 2670 AVENUE BEAUPARLANT	_/_/___	_/_/___
2013-30254 19/06/2013	CHOQUETTE JEAN-ROBERT 1575- RUE GIROUARD EST	CHOQUETTE JEAN-ROBERT 1575 RUE GIROUARD EST	_/_/___	_/_/___
2013-30255 20/06/2013	METHOT CLAUDE 6840- BOULEVARD LAFRAMBOISE	METHOT CLAUDE 3350 CHEMIN DES PATRIOTES	_/_/___	20/06/2013

2013-30256 21/06/2013	MARTIN REJEAN 620- RUE DES SAMARES	CONSTRUCTION JOCELYN MARTEL 12850 AV WILSON	—/—/—	21/06/2013
2013-30259 27/06/2013	MINISTERE DE L'AGRICULTURE 3220- RUE SICOTTE	MAPAQ 200 CHEMIN SAINTE-FOY, 8E ÉTAGE	—/—/—	27/06/2013
2013-30261 27/06/2013	9122-6787 QUEBEC INC 2101- RUE DES SEIGNEURS OUEST	Constructions Grantham 620, Boulevard Saint-Joseph Ouest, suite 4	—/—/—	27/06/2013
2013-30262 27/06/2013	9122-6787 QUEBEC INC 2121- RUE DES SEIGNEURS OUEST	Constructions Grantham 620, Boulevard Saint-Joseph Ouest, suite 4	—/—/—	27/06/2013

AVIS DE CHANGEMENT DE NUMÉRO CIVIQUE

Nombre de demandes : 12

Nombre total des demandes : 42



VILLE DE SAINT-HYACINTHE

Rapport mensuel du mois de juin 2013

No permis	Propriétaire / Adresse	Arpenteur	Emplacement / Cadastre / Matricule	Lots projetés	Montant
2013-20033	METHOT PIERRE 11795 RUE YAMASKA	Jean-Yves Tremblay Arpenteur-Géomètre 735, Avenue Sainte-Anne Saint-Hyacinthe (Québec)	2800- RUE TURCOT Cadastres: 4957946	Cadastres: 5259588, 5259589, 5259590	200,00 \$
No demande	SAINT-HYACINTHE (QC)				
2013-20035	J2T4T8	Plan 99224 Minute 14287	4654-32-7747-0-000-0000		

No permis	Propriétaire / Adresse	Arpenteur	Emplacement / Cadastre / Matricule	Lots projetés	Montant
2013-20034	CONSTRUCTIONS GRANTHAM (2007) INC 620 BOUL SAINT-JOSEPH OUEST # 4	Jean-Yves Tremblay Arpenteur-Géomètre 735, Avenue Sainte-Anne Saint-Hyacinthe (Québec)	2201- RUE DES SEIGNEURS OUEST Cadastres: 4915096	Cadastres: 5278899, 5278900, 5278901, 5278902, 527890	400,00 \$
No demande	DRUMMONDVILLE (QC)				
2013-20036	J2E1H5	Plan 12-137 Minute 14447	4852-36-7051-0-000-0000		

No permis	Propriétaire / Adresse	Arpenteur	Emplacement / Cadastre / Matricule	Lots projetés	Montant
2013-20035	INVESTISSEMENTS V V INC (LES) 1255 RUE DE GENEVE	Jean-Yves Tremblay Arpenteur-Géomètre 735, Avenue Sainte-Anne Saint-Hyacinthe (Québec)	6920- BOULEVARD LAFRAMBOISE Cadastres: 2256487	Cadastres: 5292799, 5292800, 5292801, 5292802, 529280	1 600,00 \$
No demande	DRUMMONDVILLE (QC)				
2013-20040	J2C7L3	Plan 7-23 Minute 8348	4456-27-4784-0-000-0000		

No permis	Propriétaire / Adresse	Arpenteur	Emplacement / Cadastre / Matricule	Lots projetés	Montant
2013-20036	RACICOT MANON 2140 RUE VICTOR-MARTIN	Jean-Yves Tremblay Arpenteur-Géomètre 735, Avenue Sainte-Anne Saint-Hyacinthe (Québec)	2140- RUE VICTOR-MARTIN Cadastres: 4045893,4045894	Cadastres: 5332020	100,00 \$
No demande	SAINT-HYACINTHE (QC)				
2013-20041	J2S0C6	Plan 13-176 Minute 14620	4552-07-6876-0-000-0000		

No permis	Propriétaire / Adresse	Arpenteur	Emplacement / Cadastre / Matricule	Lots projetés	Montant
2013-20037	THEROUX OLIVIER 15815 AVENUE SAINT-CLEMENT	Jean-Yves Tremblay Arpenteur-Géomètre 735, Avenue Sainte-Anne	15815- AVENUE SAINT-CLEMENT Cadastres: 1298782,1298783	Cadastres: 5324249	100,00 \$
No demande	SAINT-HYACINTHE (QC)	Saint-Hyacinthe (Québec)			
2013-20042	J2T3Z5	Plan 13-157 Minute 14581	4752-39-3176-0-000-0000		

No permis	Propriétaire / Adresse	Arpenteur	Emplacement / Cadastre / Matricule	Lots projetés	Montant
2013-20038	VILLE DE SAINT-HYACINTHE 700 AV DE L'HOTEL-DE-VILLE	Guy Bruneau Arpenteur-Géomètre 1995, Rue Girouard Ouest	1895- RUE GIROUARD EST Cadastres: 1700873,4472125	Cadastres: 5 332 330	0,00 \$
No demande	SAINT-HYACINTHE (QC)	Saint-Hyacinthe (Québec)			
2013-20045	J2S5B2	Plan GB9198-S Minute 22572	4856-35-3323-0-000-0000		

No permis	Propriétaire / Adresse	Arpenteur	Emplacement / Cadastre / Matricule	Lots projetés	Montant
2013-20039	GROUPE BAZINET MORIN INC 333 ROUTE 137	Richard Dion Arpenteur-Géomètre 1995, Rue Girouard Ouest	5955- RUE FRONTENAC Cadastres: 1968554	Cadastres: 5299646, 5299647, 5299648, 5299649, 529965	700,00 \$
No demande	LA PRESENTATION (QC)	Saint-Hyacinthe (Québec)			
2013-20031	J0H1B0	Plan RD5997 Minute 12234	4550-95-8641-0-000-0000		

No permis	Propriétaire / Adresse	Arpenteur	Emplacement / Cadastre / Matricule	Lots projetés	Montant
2013-20040	BLOUIN GAETAN 8090 PETIT RANG SAINT-ANDRE	Guy Bruneau Arpenteur-Géomètre 1995, Rue Girouard Ouest	8090- PETIT RANG SAINT-ANDRE Cadastres: 2256646,2256645,2256649,3985654	Cadastres: 5277480, 5277481	150,00 \$
No demande	SAINT-HYACINTHE (QC)	Saint-Hyacinthe (Québec)			
2013-20020	J2R1J8	Plan GB9114-S Minute 22463	4659-69-6339-0-000-0000		

No permis	Propriétaire / Adresse	Arpenteur	Emplacement / Cadastre / Matricule	Lots projetés	Montant
2013-20041	LAROSE SERGE 7675 GRAND RANG	Jean-Yves Tremblay Arpenteur-Géomètre 735, Avenue Sainte-Anne	GRAND RANG Cadastres: 4916232,4916233,2255415,2255555	Cadastres: 5324514, 5324515, 5324516, 5324517, 532451	350,00 \$
No demande	SAINT-HYACINTHE (QC)	Saint-Hyacinthe (Québec)			
2013-20043	J2S9B1	Plan 13-145 Minute 14583	4253-90-2786-0-000-0000		

No permis	Propriétaire / Adresse	Arpenteur	Emplacement / Cadastre / Matricule	Lots projetés	Montant
2013-20042	FERME GABY-PIERRE INC 1001 ROUTE 139 NORD	Bruno Ravenelle Arpenteur-Géomètre 1443, Rue des Cascades, Bureau 202	PETIT RANG SAINT-FRANCOIS Cadastres: 2036817,2038796,2038800	Cadastres: 5001914, 5001915, 5305806	200,00 \$
No demande	SUTTON (QC)	Saint-Hyacinthe (Québec)			
2013-20018	J0E2K0	Plan R1075 Minute 4308	4847-95-4792-0-000-0000		

	<i>Nombre permis</i>	<i>Montant total</i>
Mensuel:	10	3 800,00 \$
Cumulatif jusqu'à fin juin :	46	11 800,00 \$
Annuel:	46	11 800,00 \$