

RAPPORT DE CONSTRUCTION 2014



AOÛT

TABLE DES MATIÈRES

Tableaux comparatifs	
Nombre de permis émis	3
Valeur des travaux des permis	4
Unités de logements créées	5
Compilation des permis – Rapport mensuel	6
Rapport comparatif par regroupement des types de permis	7
Analyse par catégorie d'immeuble	9
Rapport comparatif par catégorie d'immeuble	11
Rapport comparatif pour l'intervalle du mois de juin 2014	16
Liste des permis généraux et certificats émis	
Catégorie d'immeuble – Agricole	23
Catégorie d'immeuble – Commercial	24
Catégorie d'immeuble – Industriel	28
Catégorie d'immeuble – Institutionnel et gouvernemental	30
Catégorie d'immeuble – Résidentiel	32
Rapport des dossiers d'urbanisme	53
Permis de lotissement	62

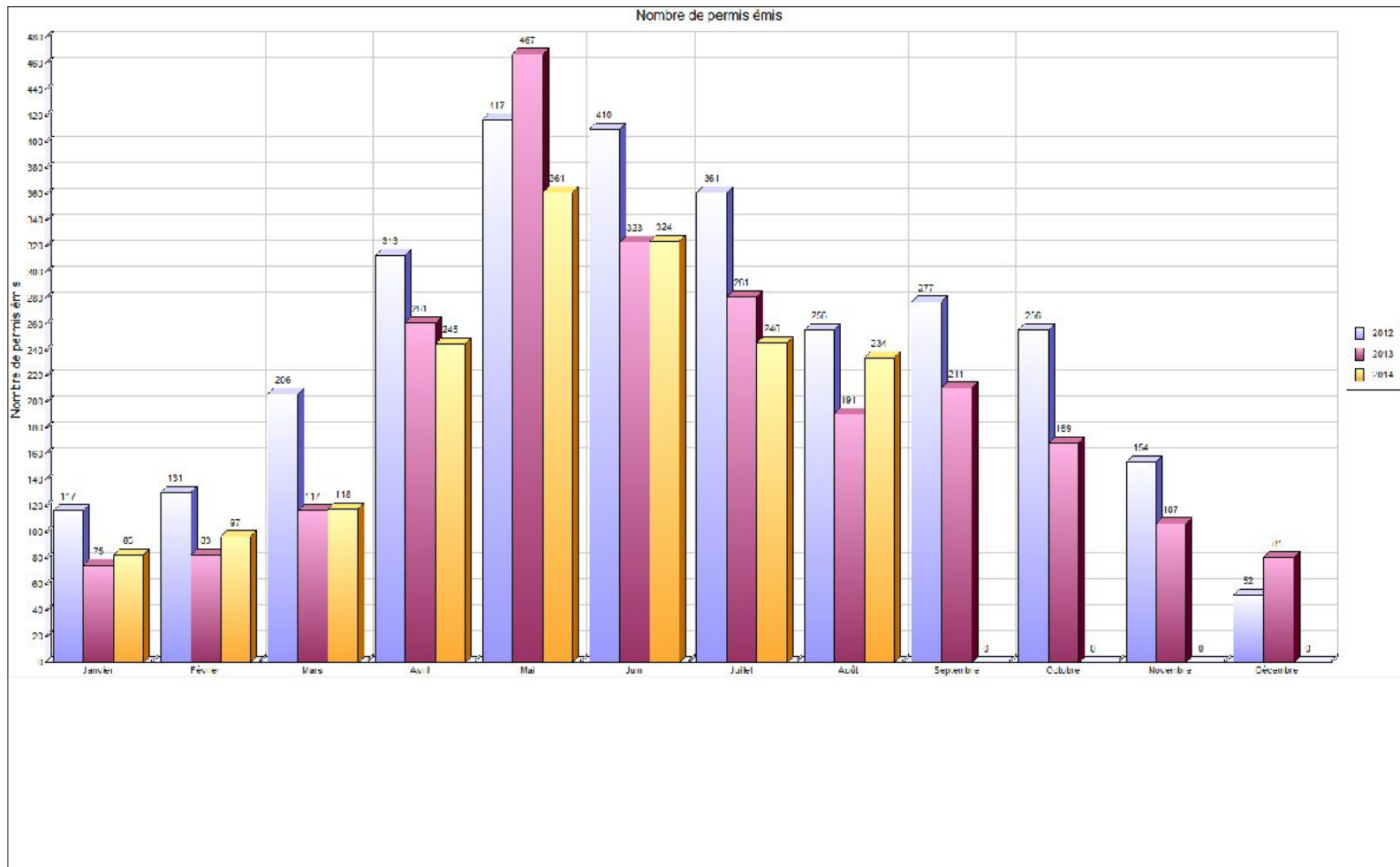

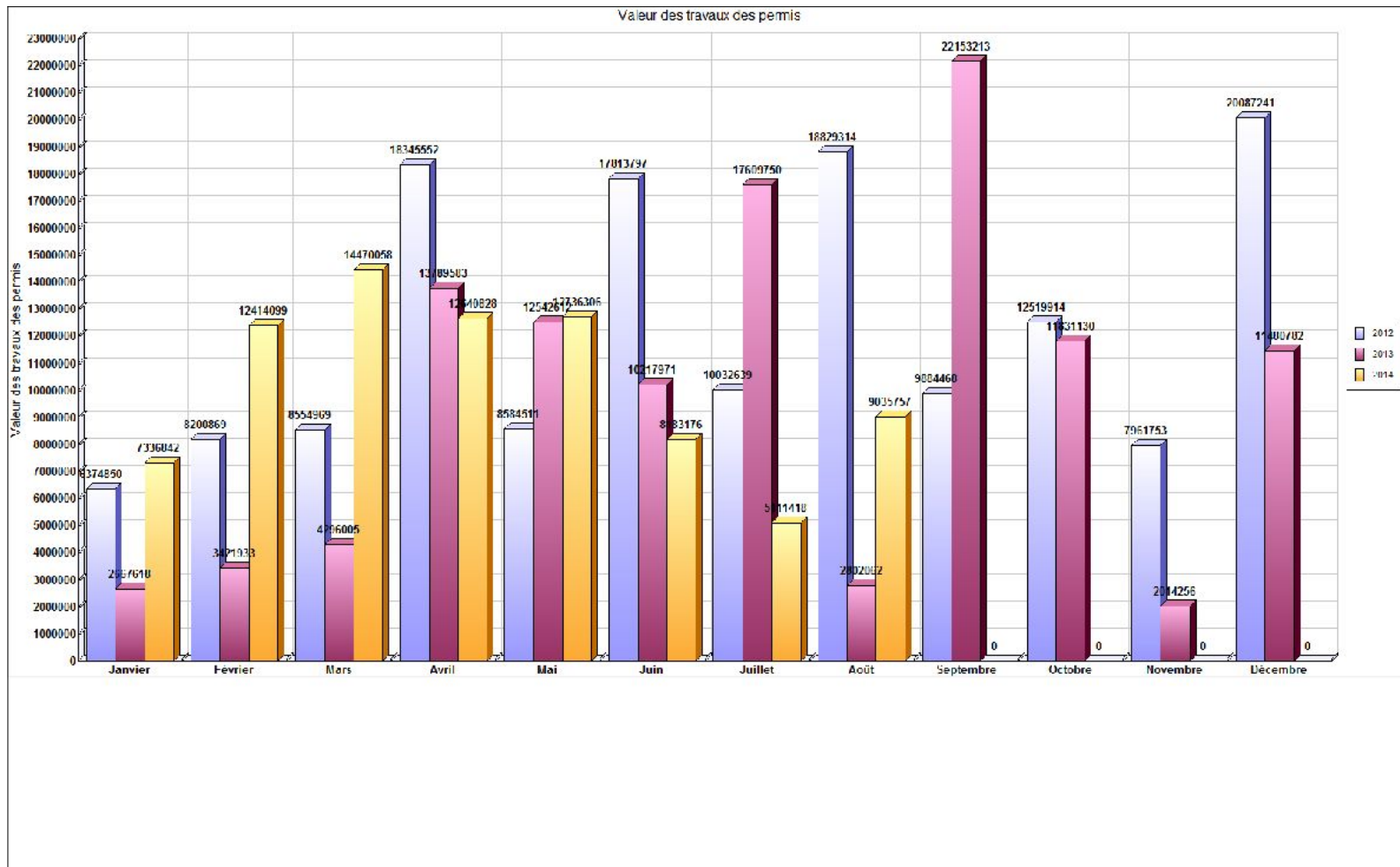

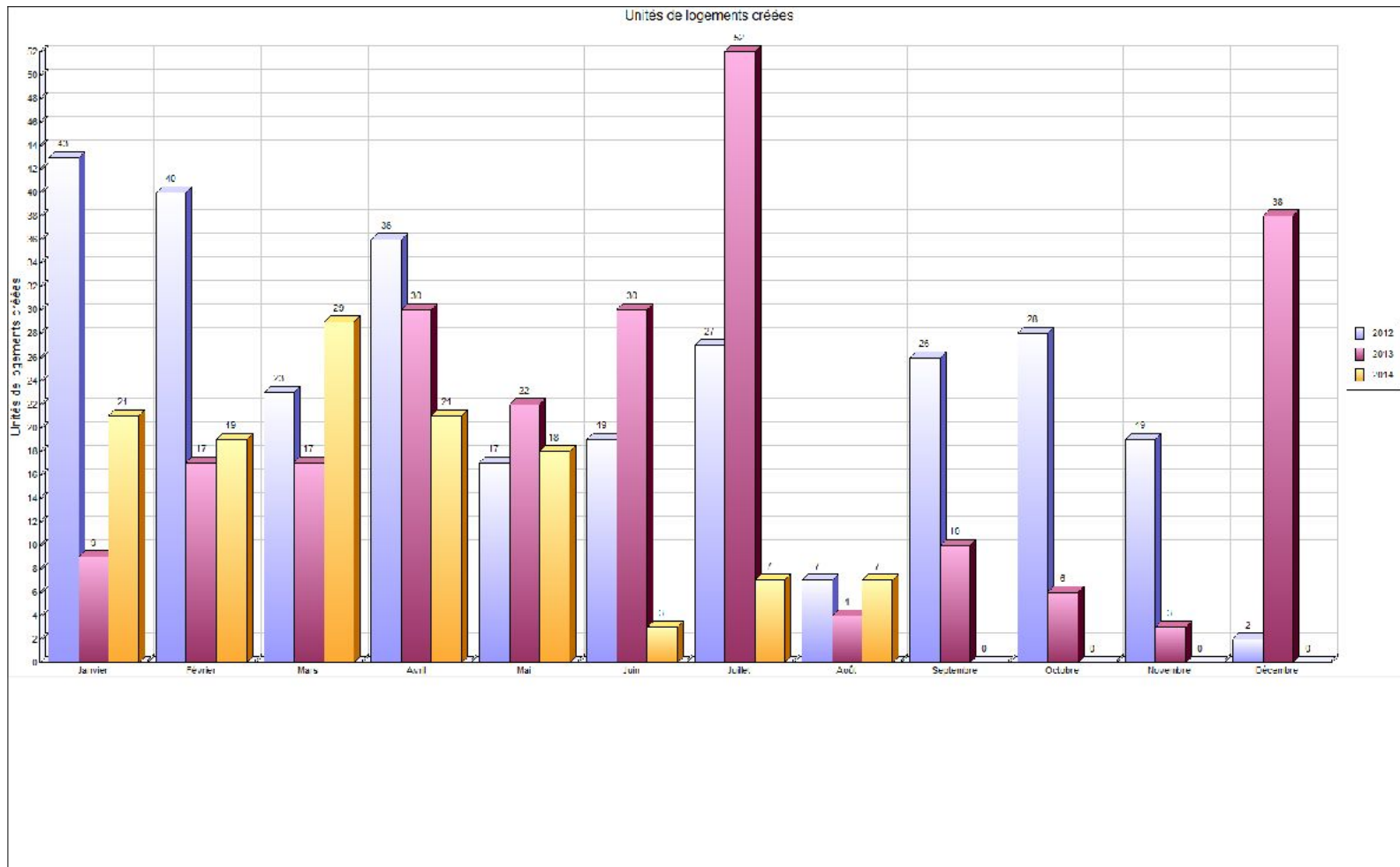

COMPILATION DES PERMIS - RAPPORT MENSUEL

MUNICIPALITÉ: Saint-Hyacinthe

Année: 2014

Nombre de permis	Usage		RÉSIDENTIEL						COMMERCIAL						INDUSTRIEL						INSTITU. & PUBLIC						AGRICOLE						LOCALISATION			
	Bâtiment		PRINC.			ACC.			PRINC.			ACC.			PRINC.			ACC.			PRINC.			ACC.			PRINC.		ACC.		PU	SECT	PPR			
	Travaux		N	A	R	N	A	R	N	A	R	N	A	R	N	A	R	N	A	R	N	A	R	N	A	R	N	A	R	N			A	R	ZI	ZS
Janvier	4	1	18	3	0	0	0	0	3	0	0	0	0	0	2	0	0	0	0	1	3	0	0	0	0	0	0	0	0	0	0					
Février	15	2	29	4	0	0	0	0	4	0	0	0	0	1	0	0	0	0	0	0	3	0	0	0	0	0	0	0	0	0	0					
Mars	11	2	31	5	0	0	0	0	1	5	0	1	0	1	2	0	0	0	0	1	4	0	0	0	0	0	0	0	0	0	0					
Avril	7	7	89	25	0	2	1	1	4	0	0	0	0	1	2	0	0	0	0	0	3	0	0	0	0	0	0	0	0	0	0					
Mai	13	11	100	33	3	2	2	1	6	0	0	0	0	1	1	0	0	0	0	3	0	2	0	0	0	0	1	0	0	0	0					
Juin	2	5	66	19	3	2	1	0	4	2	0	0	0	2	1	0	0	0	0	1	3	0	0	0	0	1	1	0	0	0	0					
Juillet	4	5	61	23	1	3	1	1	7	1	0	0	0	2	0	0	0	0	0	3	0	0	0	0	1	0	0	0	0	0	0					
Août	3	4	65	19	3	0	7	2	0	0	0	0	1	0	0	0	0	0	3	2	0	0	0	0	0	0	1	0	0	0						
Septembre																																				
Octobre																																				
Novembre																																				
Décembre																																				
TOTAL	59	37	459	131	10	9	12	6	33	3	1	0	2	9	6	0	0	0	6	5	21	0	0	0	0	3	1	1	0	0	0	0	0			

PRINC. : Bâtiment principal	}	PU : Périimètre d'urbanisation
ACC. : Bâtiment accessoire		SECT : Secteur agricole au RCI (A1 à A6)
N : Nouvelle construction		PPR : Périimètre de protection rapproché
A : Agrandissement, addition d'étage		ZI : Zone d'interdiction
R : Réparation, rénovation		ZS : Zone sensible

- Notes: 1) Bâtiment accessoire: remise à des fins agricoles, commerciales, résidentielles, industrielles, récréatives, silo, ouvrage d'entreposage des déjections animales.
 2) Nouvelle construction exclue: enseigne, installation septique.



Regroupement / Type de permis	août 2014				Cumulatif au 31 août 2014				août 2013				Cumulatif au 31 août 2013			
	Log. Créés	Émis	Valeur	Montant	Log. Créés	Émis	Valeur	Montant	Log. Créés	Émis	Valeur	Montant	Log. Créés	Émis	Valeur	Montant
Urbanisme																
Abattage d'arbres		4	10 200.00	100.00		19	10 700.00	475.00		2	110 275.00	50.00		19	110 275.00	450.00
Abattage d'arbres (Grande surface)						1		25.00						1		25.00
Agrandissement de bâtiment	2	8	1 472 400.00	3 008.00	3	60	19 963 338.00	31 854.82		2	224 000.00	623.00		47	3 785 100.00	8 824.00
Arrosage		26		650.00		152		3 775.00		16		400.00		264		6 575.00
Bâtiment accessoire / de service		23	183 500.00	1 204.00		154	3 051 275.00	11 600.00		15	139 800.00	750.00		164	4 895 989.00	13 688.70
Bâtiment temporaire		1	1 500.00	100.00		16	11 150.00	2 400.00		3	3 550.00	400.00		23	15 550.00	2 890.00
Captage des eaux souterraines (Puits)		1		50.00		7	6 305.00	350.00		1	8 000.00	50.00		4	13 000.00	200.00
Changement d'usage ou de destination		4	50 000.00	500.00		67	402 500.00	7 122.00		3	20 000.00	300.00		51	138 500.00	4 650.00
Clôture		13	37 615.00	650.00		77	245 303.00	3 800.00		7	12 976.00	350.00		68	207 336.00	3 600.00
Construction Nouvelle	3	4	3 150 000.00	5 900.00	115	69	31 342 038.00	45 452.50	3	3	410 000.00	900.00	168	80	37 458 743.00	47 405.00
Démolition		7	73 500.00	300.00		44	505 724.00	2 350.00		8	109 980.00	450.00		47	296 195.00	3 650.00
Déplacement d'une construction						2	80 000.00	210.00						2	2 000.00	100.00
Enseigne		11	37 927.00	550.00		64	251 857.00	3 400.00		3	3 000.00	150.00		53	205 336.00	2 750.00
Installation septique		4	33 000.00	200.00		21	154 552.00	1 050.00		7	119 816.00	350.00		49	636 616.00	2 600.00
Lavethon						2								1		
Muret						2	30 000.00	100.00						1	2 500.00	50.00
Occupation		2		200.00		6		600.00						2		150.00
Opération - Deux générations / Bi-génération (Renouvellement)		1		350.00		35		11 495.00						24		7 590.00
Piscine		9	147 600.00	510.00		87	797 165.00	4 545.00		7	118 900.00	350.00		124	1 072 320.00	6 200.00
Réparation d'une construction						28	902 331.00	2 478.01		17	174 813.00	790.00		109	5 178 377.00	9 810.05
Stationnement						20	1 941 900.00	830.00		4	80 500.00	290.00		44	892 682.00	2 544.00
Terrasse saisonnière						13	14 000.00	1 250.00						15	16 000.00	1 175.00
Transformation / Rénovation de bâtiment	2	78	3 838 515.00	9 894.45	7	505	22 217 446.00	57 977.79	1	64	1 266 452.00	5 088.46	13	400	12 421 015.00	39 392.01
Travaux sur la rive / Littoral / Plaine inondable						2	900.00	100.00								
Vente de garage/Bazar		1		50.00		21		1 050.00		2		100.00		12		550.00
Total	7	197	9 035 757.00	24 216.45	125	1 474	81 928 484.00	194 290.12	4	164	2 802 062.00	11 391.46	181	1 604	67 347 534.00	164 868.76

Travaux publics

Regroupement / Type de permis	août 2014				Cumulatif au 31 août 2014				août 2013				Cumulatif au 31 août 2013			
	Log. Créés	Émis	Valeur	Montant	Log. Créés	Émis	Valeur	Montant	Log. Créés	Émis	Valeur	Montant	Log. Créés	Émis	Valeur	Montant
Raccordement services d'aqueduc et d'égouts		11		907.50		87		7 177.50		11		1 107.50		90		7 995.00
Travaux dans l'emprise de rue		3		300.00		19		1 900.00						2		282.50
Travaux dans l'emprise de rue - Sciage de bordures et trottoirs		7		3 517.96		31		12 665.77		4		3 972.10		32		8 583.42
Travaux dans l'emprise de rue - Réfection de bordures et trottoir														2		3 486.62
Utilisation de l'emprise de rue et équipements municipaux		16		1 710.00		97		9 991.00		12		1 420.00		68		9 492.50
Total		37		6 435.46		234		31 734.27		27		6 499.60		194		29 840.04
Grand total	7	234	9 035 757.00	30 651.91	125	1 708	81 928 484.00	226 024.39	4	191	2 802 062.00	17 891.06	181	1 798	67 347 534.00	194 708.80



VILLE DE SAINT-HYACINTHE

Analyse par catégorie d'immeuble

	Nbre de permis émis		Valeur		Montant		Nombre de logements	
	2014	2013	2014	2013			2014	2013
Résidentiel								
Unifamiliale isolée	123	102	1 032 742	1 263 677	9 822	9 258	1	2
Unifamiliale jumelée	20	9	389 915	25 783	1 550	425	2	0
Unifamiliale en rangée	2	4	1 000	23 300	225	175	0	0
Bifamiliale isolée	15	15	80 800	120 300	785	790	0	1
Bifamiliale jumelée	1	1	0	0	25	25	0	0
Trifamiliale isolée	2	1	6 000	30 000	100	50	0	0
Résidence 4 logis isolés	5	6	52 400	84 200	250	330	1	0
Résidence 4 logis en rangée	1	0	0	0	25	0	0	0
Résidence: 5-6 logis isolés	1	1	11 400	47 000	50	94	0	0
Résidence : 7-8 logis isolés	1	4	0	9 800	83	175	0	0
Résidence : 7-8 logis jumelés	0	1	0	12 300	0	50	0	0
Résidence : 9 logis et plus variés	1	2	0	80 000	110	210	0	0
Résidence communautaire : 1-6 chambres	1	0	5 000	0	50	0	0	0
Résidence communautaire : 25 chambres et plus	1	0	0	0	25	0	0	0
Maison mobile	0	4	0	107 500	0	633	0	1
Résidence deux générations	2	0	300 000	0	383	0	1	0
Résidentiel	9	1	0	0	865	200	0	0
Résidence mixte	3	0	0	0	300	0	0	0
Total Résidentiel :	188	151	1 879 257	1 803 860	14 646	12 415	5	4
Industriel								
Industriel	1	1	0	0	110	183	0	0
Industrie à incidences faibles	2	1	2 500 000	175 000	5 050	525	0	0
Industrie à incidences moyennes à fortes	1	0	9 800	0	25	0	0	0
Industrie agroalimentaire à incidences faibles	0	2	0	280 000	0	840	0	0
Total Industriel :	4	4	2 509 800	455 000	5 185	1 548	0	0

	Nbre de permis émis		Valeur		Montant		Nombre de logements	
	2014	2013	2014	2013			2014	2013
<i>Institutionnel et gouvernemental</i>								
Récréatif extensif (Incidence sur le milieu)	3	0	334 000	0	668	0	0	0
Institution non structurante de quartier	1	0	65 300	0	0	0	0	0
Institution structurante de la région	4	2	2 332 500	176 152	4 798	354	0	0
Institution de services publics	0	1	0	0	0	25	0	0
Institutionnel	1	0	100 000	0	200	0	0	0
Voie publique	0	2	0	0	0	220	0	0
<i>Total Institutionnel et gouvernemental</i>	9	5	2 831 800	176 152	5 666	599	0	0
<i>Commercial</i>								
Usage commercial et résidentiel mixte	1	0	2 000	0	50	0	0	0
Résidence mixte	2	0	180 000	0	360	0	2	0
Commerce associable à la résidence	0	1	0	0	0	100	0	0
Commerce de quartier	0	1	0	500	0	50	0	0
Commerce et bureaux non structurants	19	10	1 548 400	158 000	3 813	975	0	0
Commerce et bureaux structurants	3	5	6 500	98 550	233	710	0	0
Commerce de gros non structurant	1	1	0	110 000	100	25	0	0
Commercial	5	2	23 000	0	350	200	0	0
<i>Total Commercial :</i>	31	20	1 759 900	367 050	4 905	2 060	2	0
<i>Agricole</i>								
Agriculture et activités agricoles	2	2	55 000	0	150	200	0	0
<i>Total Agricole :</i>	2	2	55 000	0	150	200	0	0
<i>Non défini</i>								
Unifamiliale isolée	0	7	0	0	0	787	0	0
Résidentiel	0	1	0	0	0	100	0	0
Industrie à incidences moyennes à fortes	0	1	0	0	0	183	0	0
<i>Total Non défini :</i>	0	9	0	0	0	1 070	0	0
GRAND TOTAL	234	191	9 035 757	2 802 062	30 552	17 891	7	4



Catégorie / type	2014								2013							
	Nb permis émis		Valeur		Montant		Nb de logements		Nb permis émis		Valeur		Montant		Nb de logements	
	août	Cumulatif	août	Cumulatif	août	Cumulatif	août	Cumulatif	août	Cumulatif	août	Cumulatif	août	Cumulatif	août	Cumulatif
Non défini																
Raccordement services d'aqueduc et d'égouts	0	10	0	0	0	825	0	0	3	4	0	0	348	430	0	0
Travaux dans l'emprise de rue	0	3	0	0	0	300	0	0	0	0	0	0	0	0	0	0
Travaux dans l'emprise de rue - Sciage de bordures et trottoirs	0	1	0	0	0	222	0	0	1	5	0	0	122	675	0	0
Utilisation de l'emprise de rue et équipements municipaux	0	35	0	0	0	3 631	0	0	5	7	0	0	600	800	0	0
Total	0	49	0	0	0	4 978	0	0	9	16	0	0	1 070	1 905	0	0
Agricole																
Abattage d'arbres (Grande surface)	0	0	0	0	0	0	0	0	0	1	0	0	0	25	0	0
Agrandissement de bâtiment	0	2	0	415 000	0	830	0	0	0	0	0	0	0	0	0	0
Bâtiment accessoire / de service	1	1	50 000	50 000	100	100	0	0	0	2	0	130 000	0	390	0	0
Captage des eaux souterraines (Puits)	0	1	0	3 000	0	50	0	0	0	0	0	0	0	0	0	0
Changement d'usage ou de destination	0	1	0	15 000	0	200	0	0	0	1	0	0	0	100	0	0
Démolition	1	3	5 000	5 000	50	150	0	0	2	7	0	25 000	200	650	0	0
Enseigne	0	0	0	0	0	0	0	0	0	1	0	1 800	0	50	0	0
Installation septique	0	0	0	0	0	0	0	0	0	2	0	13 000	0	150	0	0
Raccordement services d'aqueduc et d'égouts	0	0	0	0	0	0	0	0	0	1	0	0	0	83	0	0
Réparation d'une construction	0	0	0	0	0	0	0	0	0	1	0	5 000	0	100	0	0
Transformation / Rénovation de bâtiment	0	1	0	30 000	0	60	0	0	0	1	0	20 000	0	100	0	0
Utilisation de l'emprise de rue et équipements municipaux	0	1	0	0	0	110	0	0	0	0	0	0	0	0	0	0

Catégorie / type	2014								2013							
	Nb permis émis		Valeur		Montant		Nb de logements		Nb permis émis		Valeur		Montant		Nb de logements	
	août	Cumulatif	août	Cumulatif	août	Cumulatif	août	Cumulatif	août	Cumulatif	août	Cumulatif	août	Cumulatif	août	Cumulatif
Total	2	10	55 000	518 000	150	1 500	0	0	2	17	0	194 800	200	1 648	0	0

Commercial																
Abattage d'arbres	0	0	0	0	0	0	0	0	1	2	110 000	110 000	25	50	0	0
Agrandissement de bâtiment	3	8	1 035 500	5 495 500	2 100	11 020	2	2	0	1	0	400 000	0	1 200	0	0
Arrosage	0	3	0	0	0	75	0	0	0	8	0	0	0	200	0	0
Bâtiment accessoire / de service	0	3	0	86 000	0	260	0	0	0	0	0	0	0	0	0	0
Bâtiment temporaire	1	16	1 500	11 150	100	2 400	0	0	3	23	3 550	15 550	400	2 890	0	0
Changement d'usage ou de destination	3	55	50 000	283 500	300	5 526	0	0	3	42	20 000	127 000	300	3 800	0	0
Clôture	1	8	10 500	44 400	50	400	0	0	0	4	0	37 500	0	300	0	0
Construction Nouvelle	0	5	0	1 835 000	0	3 670	0	0	0	1	0	400 000	0	1 200	0	0
Démolition	1	10	3 000	305 514	50	700	0	0	0	3	0	41 000	0	250	0	0
Enseigne	9	54	37 900	199 950	450	2 950	0	0	2	45	2 500	188 791	100	2 400	0	0
Installation septique	0	2	0	4 000	0	100	0	0	0	2	0	37 000	0	200	0	0
Lavethon	0	0	0	0	0	0	0	0	0	1	0	0	0	0	0	0
Occupation	2	5	0	0	200	500	0	0	0	0	0	0	0	0	0	0
Raccordement services d'aqueduc et d'égouts	2	4	0	0	165	330	0	0	1	3	0	0	83	348	0	0
Réparation d'une construction	0	1	0	16 500	0	0	0	0	1	7	0	295 900	0	706	0	0
Stationnement	0	4	0	37 900	0	200	0	0	0	3	0	83 000	0	300	0	0
Terrasse saisonnière	0	13	0	14 000	0	1 250	0	0	0	15	0	16 000	0	1 175	0	0
Transformation / Rénovation de bâtiment	8	51	621 500	5 841 339	1 390	13 751	0	0	7	47	231 000	1 949 750	952	8 047	0	1
Travaux dans l'emprise de rue	1	2	0	0	100	200	0	0	0	1	0	0	0	183	0	0
Travaux dans l'emprise de rue - Sciage de bordures et trottoirs	0	1	0	0	0	181	0	0	0	1	0	0	0	690	0	0
Utilisation de l'emprise de rue et équipements municipaux	0	11	0	0	0	1 400	0	0	2	11	0	0	200	1 400	0	0
Vente de garage/Bazar	0	0	0	0	0	0	0	0	0	1	0	0	0	0	0	0
Total	31	256	1 759 900	14 174 753	4 905	44 914	2	2	20	221	367 050	3 701 491	2 060	25 338	0	1

Institutionnel et gouvernemental																
Abattage d'arbres	0	2	0	0	0	50	0	0	0	1	0	0	0	25	0	0

Catégorie / type	2014								2013							
	Nb permis émis		Valeur		Montant		Nb de logements		Nb permis émis		Valeur		Montant		Nb de logements	
	août	Cumulatif	août	Cumulatif	août	Cumulatif	août	Cumulatif	août	Cumulatif	août	Cumulatif	août	Cumulatif	août	Cumulatif
Agrandissement de bâtiment	2	5	284 000	4 452 526	568	568	0	0	0	3	0	924 800	0	795	0	0
Arrosage	0	2	0	0	0	25	0	0	1	3	0	0	25	50	0	0
Bâtiment accessoire / de service	0	0	0	0	0	0	0	0	0	2	0	518 610	0	249	0	0
Changement d'usage ou de destination	0	1	0	0	0	100	0	0	0	0	0	0	0	0	0	0
Clôture	0	0	0	0	0	0	0	0	0	1	0	20 000	0	100	0	0
Construction Nouvelle	0	3	0	3 392 388	0	5 033	0	0	0	2	0	6 514 000	0	6 750	0	0
Démolition	1	2	65 300	70 300	0	100	0	0	1	3	58 000	118 000	0	0	0	0
Enseigne	1	3	0	11 000	50	100	0	0	0	1	0	700	0	0	0	0
Lavethon	0	2	0	0	0	0	0	0	0	0	0	0	0	0	0	0
Occupation	0	0	0	0	0	0	0	0	0	2	0	0	0	150	0	0
Raccordement services d'aqueduc et d'égouts	1	3	0	0	83	248	0	0	0	0	0	0	0	0	0	0
Réparation d'une construction	0	2	0	291 120	0	822	0	0	0	0	0	0	0	0	0	0
Stationnement	0	2	0	1 650 000	0	0	0	0	0	0	0	0	0	0	0	0
Transformation / Rénovation de bâtiment	4	22	2 482 500	8 977 642	4 965	17 178	0	0	1	10	118 152	2 078 570	354	5 065	0	0
Travaux dans l'emprise de rue	0	2	0	0	0	200	0	0	0	0	0	0	0	0	0	0
Travaux dans l'emprise de rue - Sciage de bordures et trottoirs	0	1	0	0	0	192	0	0	0	0	0	0	0	0	0	0
Utilisation de l'emprise de rue et équipements municipaux	0	9	0	0	0	530	0	0	2	13	0	0	220	3 180	0	0
Vente de garage/Bazar	0	1	0	0	0	50	0	0	0	0	0	0	0	0	0	0
Total	9	62	2 831 800	18 844 976	5 666	25 195	0	0	5	41	176 152	10 174 680	599	16 364	0	0

Industriel																
Abattage d'arbres	1	1	9 800	9 800	25	25	0	0	0	0	0	0	0	0	0	0
Agrandissement de bâtiment	0	9	0	7 623 000	0	15 886	0	0	1	5	175 000	1 273 000	525	3 819	0	0
Arrosage	0	0	0	0	0	0	0	0	0	1	0	0	0	25	0	0
Bâtiment accessoire / de service	0	1	0	1 800 000	0	3 600	0	0	0	2	0	3 018 000	0	5 100	0	0
Changement d'usage ou de destination	0	4	0	98 000	0	596	0	0	0	1	0	0	0	100	0	0
Construction Nouvelle	1	2	2 500 000	7 200 000	5 000	13 550	0	0	0	5	0	6 235 000	0	8 355	0	0
Démolition	0	1	0	1 000	0	50	0	0	0	0	0	0	0	0	0	0

Catégorie / type	2014								2013							
	Nb permis émis		Valeur		Montant		Nb de logements		Nb permis émis		Valeur		Montant		Nb de logements	
	août	Cumulatif	août	Cumulatif	août	Cumulatif	août	Cumulatif	août	Cumulatif	août	Cumulatif	août	Cumulatif	août	Cumulatif
Enseigne	0	4	0	20 880	0	200	0	0	0	3	0	11 500	0	150	0	0
Installation septique	1	1	0	0	50	50	0	0	0	1	0	18 000	0	100	0	0
Raccordement services d'aqueduc et d'égouts	0	1	0	0	0	83	0	0	1	2	0	0	183	183	0	0
Réparation d'une construction	0	0	0	0	0	0	0	0	0	1	0	0	0	0	0	0
Stationnement	0	0	0	0	0	0	0	0	1	2	80 000	80 000	240	340	0	0
Transformation / Rénovation de bâtiment	0	6	0	1 375 000	0	3 010	0	0	1	6	200 000	3 185 322	600	6 069	0	0
Travaux dans l'emprise de rue	0	1	0	0	0	100	0	0	0	0	0	0	0	0	0	0
Utilisation de l'emprise de rue et équipements municipaux	1	1	0	0	110	110	0	0	0	1	0	0	0	110	0	0
Total	4	32	2 509 800	18 127 680	5 185	37 260	0	0	4	30	455 000	13 820 822	1 548	24 351	0	0

<i>Résidentiel</i>																
Abattage d'arbres	3	16	400	900	75	400	0	0	1	16	275	275	25	375	0	0
Abattage d'arbres (Grande surface)	0	1	0	0	0	25	0	0	0	0	0	0	0	0	0	0
Agrandissement de bâtiment	3	36	152 900	1 657 312	340	3 551	0	1	1	38	49 000	1 187 300	98	3 010	0	0
Arrosage	26	147	0	0	650	3 675	0	0	15	252	0	0	375	6 300	0	0
Bâtiment accessoire / de service	22	149	133 500	1 115 275	1 104	7 640	0	0	15	158	139 800	1 229 379	750	7 950	0	0
Captage des eaux souterraines (Puits)	1	6	0	3 305	50	300	0	0	1	4	8 000	13 000	50	200	0	0
Changement d'usage ou de destination	1	6	0	6 000	100	600	0	0	0	7	0	11 500	0	650	0	0
Clôture	12	69	27 115	200 903	600	3 400	0	0	7	63	12 976	149 836	350	3 200	0	0
Construction Nouvelle	3	59	650 000	18 914 650	900	23 200	3	115	3	72	410 000	24 309 743	900	31 100	3	168
Démolition	4	28	200	123 910	200	1 350	0	0	5	34	51 980	112 195	250	2 750	0	0
Déplacement d'une construction	0	2	0	80 000	0	210	0	0	0	2	0	2 000	0	100	0	0
Enseigne	1	3	27	20 027	50	150	0	0	1	3	500	2 545	50	150	0	0
Installation septique	3	18	33 000	150 552	150	900	0	0	7	44	119 816	568 616	350	2 150	0	0
Muret	0	2	0	30 000	0	100	0	0	0	1	0	2 500	0	50	0	0
Occupation	0	1	0	0	0	100	0	0	0	0	0	0	0	0	0	0
Opération - Deux générations / Bi-génération (Renouvellement)	1	35	0	0	350	11 495	0	0	0	24	0	0	0	7 590	0	0
Piscine	9	87	147 600	797 165	510	4 545	0	0	7	124	118 900	1 072 320	350	6 200	0	0

Catégorie / type	2014								2013							
	Nb permis émis		Valeur		Montant		Nb de logements		Nb permis émis		Valeur		Montant		Nb de logements	
	août	Cumulatif	août	Cumulatif	août	Cumulatif	août	Cumulatif	août	Cumulatif	août	Cumulatif	août	Cumulatif	août	Cumulatif
Raccordement services d'aqueduc et d'égouts	8	69	0	0	660	5 693	0	0	6	80	0	0	495	6 953	0	0
Réparation d'une construction	0	25	0	594 711	0	1 656	0	0	16	100	174 813	4 877 477	790	9 004	0	0
Stationnement	0	14	0	254 000	0	630	0	0	3	39	500	729 682	50	1 904	0	0
Transformation / Rénovation de bâtiment	66	425	734 515	5 993 465	3 539	23 978	2	7	55	336	717 300	5 187 373	3 182	20 110	1	12
Travaux dans l'emprise de rue	2	11	0	0	200	1 100	0	0	0	1	0	0	0	100	0	0
Travaux dans l'emprise de rue - Sciage de bordures et trottoirs	7	28	0	0	3 518	12 070	0	0	3	26	0	0	3 850	7 219	0	0
Travaux dans l'emprise de rue - Réfection de bordures et trottoirs	0	0	0	0	0	0	0	0	0	2	0	0	0	3 487	0	0
Travaux sur la rive / Littoral / Plaine inondable	0	2	0	900	0	100	0	0	0	0	0	0	0	0	0	0
Utilisation de l'emprise de rue et équipements municipaux	15	40	0	0	1 600	4 210	0	0	3	36	0	0	400	4 003	0	0
Vente de garage/Bazar	1	20	0	0	50	1 000	0	0	2	11	0	0	100	550	0	0
Total	188	1 299	1 879 257	29 943 075	14 646	112 078	5	123	151	1 473	1 803 860	39 455 741	12 415	125 104	4	180
Grand total	234	1 708	9 035 757	81 608 484	30 552	225 924	7	125	191	1 798	2 802 062	67 347 534	17 891	194 709	4	181



Rapport comparatif pour l'intervalle du 01/08/2014 au 31/08/2014

VILLE DE SAINT-HYACINTHE

	Du 01/08/2014 au 31/08/2014				Du 01/08/2013 au 31/08/2013			
District électoral: Sainte-Rosalie								
Type permis	* Créés	Émis	Valeur	Montant	* Créés	Émis	Valeur	Montant
Arrosage		3		75.00		3		75.00
Bâtiment accessoire / de service		3	55 100.00	200.00		4	82 000.00	200.00
Captage des eaux souterraines (Puits)		1		50.00		1	8 000.00	50.00
Changement d'usage ou de destination		1	50 000.00	200.00				
Clôture						1	2 000.00	50.00
Démolition		1	3 000.00	50.00		1		50.00
Enseigne		1	12 000.00	50.00				
Installation septique		1		50.00		4	64 429.00	200.00
Piscine		1	500.00	50.00				
Raccordement services d'aqueduc et d'égouts		1		82.50		2		265.00
Réparation d'une construction						1	10 000.00	50.00
Transformation / Rénovation de bâtiment		7	121 400.00	420.00		7	117 000.00	460.00
Travaux dans l'emprise de rue		1		100.00				
Travaux dans l'emprise de rue - Sciage de bordures et trottoirs		1		2 793.44		1		253.15
Lotissement								
Total:		22	242 000.00	4 120.94		25	283 429.00	1 653.15
District électoral: Cascades								
Type permis	* Créés	Émis	Valeur	Montant	* Créés	Émis	Valeur	Montant
Agrandissement de bâtiment	2	1	150 000.00	300.00				
Arrosage		1		25.00				
Changement d'usage ou de destination		1		100.00		1		100.00
Démolition						3	49 980.00	

* Nombre de logement créés

	Du 01/08/2014 au 31/08/2014				Du 01/08/2013 au 31/08/2013			
<i>Enseigne</i>		4	5 700.00	200.00		1	500.00	50.00
<i>Occupation</i>		1		100.00				
<i>Piscine</i>						1	3 900.00	50.00
<i>Raccordement services d'aqueduc et d'égouts</i>		1		82.50				
<i>Réparation d'une construction</i>						1		
<i>Transformation / Rénovation de bâtiment</i>		6	34 000.00	350.00		8	197 600.00	772.00
<i>Utilisation de l'emprise de rue et équipements municipaux</i>		5		500.00		2		200.00
<i>Vente de garage/Bazar</i>						1		50.00
<i>Lotissement</i>								
Total:		2	20	189 700.00	1 657.50	18	251 980.00	1 222.00

District électoral: Hertel-Notre-Dame								
Type permis	* Créés	Émis	Valeur	Montant	* Créés	Émis	Valeur	Montant
<i>Abattage d'arbres</i>		2		50.00		1	275.00	25.00
<i>Arrosage</i>		5		125.00		1		25.00
<i>Bâtiment accessoire / de service</i>		1	3 000.00	50.00		2	4 200.00	100.00
<i>Bâtiment temporaire</i>						1	550.00	100.00
<i>Changement d'usage ou de destination</i>						1		100.00
<i>Clôture</i>		5	17 115.00	250.00		2	5 300.00	100.00
<i>Construction Nouvelle</i>	2	2	350 000.00	600.00				
<i>Enseigne</i>		1		50.00				
<i>Piscine</i>		1	37 000.00	74.00		1	30 000.00	50.00
<i>Raccordement services d'aqueduc et d'égouts</i>		3		247.50		1		82.50
<i>Réparation d'une construction</i>						2	43 000.00	130.00
<i>Transformation / Rénovation de bâtiment</i>	1	6	2 445 500.00	5 015.00		5	52 700.00	250.00
<i>Travaux dans l'emprise de rue</i>		1		100.00				
<i>Travaux dans l'emprise de rue - Sciage de bordures et trottoirs</i>						1		244.98
<i>Utilisation de l'emprise de rue et équipements municipaux</i>		2		200.00				
<i>Lotissement</i>								
Total:	3	29	2 852 615.00	6 761.50		18	136 025.00	1 207.48

Du 01/08/2014 au 31/08/2014					Du 01/08/2013 au 31/08/2013			
District électoral: Laurier								
Type permis	* Créés	Émis	Valeur	Montant	* Créés	Émis	Valeur	Montant
<i>Agrandissement de bâtiment</i>		2	32 900.00	100.00		1	49 000.00	98.00
<i>Arrosage</i>		1		25.00				
<i>Bâtiment accessoire / de service</i>		3	13 800.00	150.00				
<i>Clôture</i>		2	1 500.00	100.00		1	3 000.00	50.00
<i>Démolition</i>		1		50.00				
<i>Enseigne</i>		2	3 200.00	100.00				
<i>Piscine</i>		2	35 600.00	106.00				
<i>Raccordement services d'aqueduc et d'égouts</i>		2		165.00		1		82.50
<i>Réparation d'une construction</i>						2	24 813.00	100.00
<i>Transformation / Rénovation de bâtiment</i>		11	114 800.00	560.00		3	53 000.00	180.00
<i>Utilisation de l'emprise de rue et équipements municipaux</i>		1		200.00		1		100.00
<i>Lotissement</i>								
Total:		27	201 800.00	1 556.00		9	129 813.00	610.50

District électoral: Saint-Joseph								
Type permis	* Créés	Émis	Valeur	Montant	* Créés	Émis	Valeur	Montant
<i>Arrosage</i>		6		150.00		3		75.00
<i>Bâtiment accessoire / de service</i>		2	7 000.00	100.00		1	2 500.00	50.00
<i>Bâtiment temporaire</i>		1	1 500.00	100.00				
<i>Clôture</i>		1	4 000.00	50.00		1	308.00	50.00
<i>Construction Nouvelle</i>					2	2	310 000.00	600.00
<i>Piscine</i>		1	5 500.00	50.00				
<i>Raccordement services d'aqueduc et d'égouts</i>						2		165.00
<i>Réparation d'une construction</i>						1	30 000.00	60.00
<i>Transformation / Rénovation de bâtiment</i>		7	60 500.00	360.00		6	41 500.00	300.00
<i>Travaux dans l'emprise de rue - Sciage de bordures et trottoirs</i>		1		174.52				
<i>Utilisation de l'emprise de rue et équipements municipaux</i>						3		310.00
<i>Vente de garage/Bazar</i>						1		50.00

	Du 01/08/2014 au 31/08/2014				Du 01/08/2013 au 31/08/2013			
<i>Lotissement</i>								
Total:		19	78 500.00	984.52	2	20	384 308.00	1 660.00

District électoral: La Providence								
Type permis	* Créés	Émis	Valeur	Montant	* Créés	Émis	Valeur	Montant
<i>Abattage d'arbres</i>		1	400.00	25.00				
<i>Arrosage</i>		3		75.00		3		75.00
<i>Bâtiment accessoire / de service</i>		3	8 500.00	150.00				
<i>Clôture</i>		3	3 500.00	150.00				
<i>Construction Nouvelle</i>	1	1	300 000.00	300.00				
<i>Démolition</i>						1	58 000.00	
<i>Opération - Deux générations / Bi-générations (Renouvellement)</i>		1		350.00				
<i>Piscine</i>		1	4 500.00	50.00				
<i>Raccordement services d'aqueduc et d'égouts</i>		1		82.50				
<i>Réparation d'une construction</i>						2	20 000.00	100.00
<i>Transformation / Rénovation de bâtiment</i>		12	337 925.00	989.45		6	29 500.00	300.00
<i>Travaux dans l'emprise de rue</i>		1		100.00				
<i>Utilisation de l'emprise de rue et équipements municipaux</i>		2		200.00		1		200.00
<i>Lotissement</i>								
Total:	1	29	654 825.00	2 471.95		13	107 500.00	675.00

District électoral: Douville								
Type permis	* Créés	Émis	Valeur	Montant	* Créés	Émis	Valeur	Montant
<i>Agrandissement de bâtiment</i>		1	120 000.00	240.00				
<i>Arrosage</i>		4		100.00		2		50.00
<i>Bâtiment accessoire / de service</i>		7	76 800.00	354.00		1	22 000.00	50.00
<i>Changement d'usage ou de destination</i>		1		100.00		1	20 000.00	100.00
<i>Clôture</i>						1	1 368.00	50.00
<i>Démolition</i>		3	65 400.00	100.00				
<i>Installation septique</i>						2	39 387.00	100.00
<i>Piscine</i>						2	42 000.00	100.00

	Du 01/08/2014 au 31/08/2014				Du 01/08/2013 au 31/08/2013			
<i>Raccordement services d'aqueduc et d'égouts</i>		2		165.00		1		82.50
<i>Réparation d'une construction</i>						2	15 700.00	100.00
<i>Stationnement</i>						2		50.00
<i>Transformation / Rénovation de bâtiment</i>	1	12	385 900.00	1 080.00		1	1 500.00	50.00
<i>Travaux dans l'emprise de rue - Sciage de bordures et trottoirs</i>						1		122.49
<i>Utilisation de l'emprise de rue et équipements municipaux</i>		1		100.00				
<i>Vente de garage/Bazar</i>		1		50.00				
<i>Lotissement</i>								
Total:	1	32	648 100.00	2 289.00		16	141 955.00	854.99

District électoral: Saint-Thomas-d'Aquin								
Type permis	* Créés	Émis	Valeur	Montant	* Créés	Émis	Valeur	Montant
<i>Agrandissement de bâtiment</i>		2	885 500.00	1 800.00		1	175 000.00	525.00
<i>Arrosage</i>		1		25.00		2		50.00
<i>Bâtiment accessoire / de service</i>		3	17 000.00	150.00		5	22 600.00	250.00
<i>Changement d'usage ou de destination</i>		1		100.00				
<i>Clôture</i>		1	10 500.00	50.00				
<i>Construction Nouvelle</i>					1	1	100 000.00	300.00
<i>Démolition</i>		1	5 000.00	50.00		3	2 000.00	400.00
<i>Enseigne</i>		1	27.00	50.00		1	2 000.00	50.00
<i>Installation septique</i>		2	33 000.00	100.00		1	16 000.00	50.00
<i>Piscine</i>		2	24 500.00	100.00		2	5 000.00	100.00
<i>Raccordement services d'aqueduc et d'égouts</i>						2		165.00
<i>Réparation d'une construction</i>						1	6 000.00	50.00
<i>Stationnement</i>						1	80 000.00	240.00
<i>Transformation / Rénovation de bâtiment</i>		2	9 500.00	100.00		6	29 300.00	400.00
<i>Travaux dans l'emprise de rue - Sciage de bordures et trottoirs</i>		1		110.00				
<i>Utilisation de l'emprise de rue et équipements municipaux</i>						2		210.00
<i>Lotissement</i>								
Total:		17	985 027.00	2 635.00	1	28	437 900.00	2 790.00

Du 01/08/2014 au 31/08/2014					Du 01/08/2013 au 31/08/2013			
District électoral: Saint-Sacrement								
Type permis	* Créés	Émis	Valeur	Montant	* Créés	Émis	Valeur	Montant
<i>Abattage d'arbres</i>		1	9 800.00	25.00		1	110 000.00	25.00
<i>Arrosage</i>						1		25.00
<i>Construction Nouvelle</i>		1	2 500 000.00	5 000.00				
<i>Démolition</i>		1	100.00	50.00				
<i>Installation septique</i>		1		50.00				
<i>Occupation</i>		1		100.00				
<i>Raccordement services d'aqueduc et d'égouts</i>		1		82.50		1		182.50
<i>Réparation d'une construction</i>						1	4 800.00	50.00
<i>Transformation / Rénovation de bâtiment</i>		8	94 400.00	400.00	1	9	292 900.00	1 060.00
<i>Travaux dans l'emprise de rue - Sciage de bordures et trottoirs</i>		1		110.00				
<i>Utilisation de l'emprise de rue et équipements municipaux</i>		3		310.00		2		200.00
<i>Lotissement</i>								
Total:		20	2 604 300.00	6 677.50	1	17	407 700.00	2 142.50

District électoral: Bois-Joli								
Type permis	* Créés	Émis	Valeur	Montant	* Créés	Émis	Valeur	Montant
<i>Arrosage</i>		1		25.00		1		25.00
<i>Bâtiment accessoire / de service</i>		1	2 300.00	50.00				
<i>Bâtiment temporaire</i>						2	3 000.00	300.00
<i>Enseigne</i>		2	17 000.00	100.00		1	500.00	50.00
<i>Piscine</i>						1	38 000.00	50.00
<i>Réparation d'une construction</i>						1	10 500.00	
<i>Transformation / Rénovation de bâtiment</i>		6	184 590.00	520.00		5	160 800.00	460.00
<i>Travaux dans l'emprise de rue - Sciage de bordures et trottoirs</i>		1		110.00		1		3 351.48
<i>Lotissement</i>								
Total:		11	203 890.00	805.00		12	212 800.00	4 236.48

		Du 01/08/2014 au 31/08/2014				Du 01/08/2013 au 31/08/2013			
District électoral: Sacré-Coeur									
Type permis	* Créés	Émis	Valeur	Montant	* Créés	Émis	Valeur	Montant	
<i>Agrandissement de bâtiment</i>		2	284 000.00	568.00					
<i>Arrosage</i>		1		25.00					
<i>Bâtiment accessoire / de service</i>						2	6 500.00		100.00
<i>Clôture</i>		1	1 000.00	50.00		1	1 000.00		50.00
<i>Piscine</i>		1	40 000.00	80.00					
<i>Raccordement services d'aqueduc et d'égouts</i>						1			82.50
<i>Réparation d'une construction</i>						3	10 000.00		150.00
<i>Stationnement</i>						1	500.00		
<i>Transformation / Rénovation de bâtiment</i>		1	50 000.00	100.00		8	290 652.00		856.46
<i>Travaux dans l'emprise de rue - Sciage de bordures et trottoirs</i>		2		220.00					
<i>Utilisation de l'emprise de rue et équipements municipaux</i>		2		200.00		1			200.00
<i>Lotissement</i>									
Total:		10	375 000.00	1 243.00		17	308 652.00		1 438.96
Total:	7	236	9 035 757.00	31 201.91	4	193	2 802 062.00		18 491.06



VILLE DE SAINT-HYACINTHE

Liste des permis généraux et certificats émis

Permis/ Cert.	Type / Nature / Matricule / Cadastre	Propriétaire/Entrepreneur/Emplacement/ Secteur	Nb. log. Créé(s) / Supprimé(s)	Émission / Début / Fin prévue	Valeur	Montant	Reçu
Permis 2014-01495	Démolition <i>Agriculture et activités agricoles</i> 4359-28-7002-0-000-0000 2256957	RIVARD STEPHANE RIVARD STEPHANE 7925 RANG DE LA POINTE-DU-JOUR		04/08/2014 04/08/2014 30/09/2014	5 000,00 \$	50,00 \$	201401410
Permis 2014-01589	Bâtiment accessoire / de service <i>Agriculture et activités agricoles</i> 5351-52-4896-0-000-0000 2037138	GUILBERT FRANCOIS GUILBERT RICHARD AVENUE SAINT-LOUIS		14/08/2014 01/09/2014 01/09/2015	50 000,00 \$	100,00 \$	201401505

Nombre de logements créés	0
Nombre de logements supprimés	0
Nombre total de permis/cert.:	2
Valeur totale des travaux:	55 000,00 \$
Montant total des coûts:	150,00

*Le total "Nombre de logements créés" ne contient pas le nombre de logements créés des permis révoqués.
Le total "Nombre de logements supprimés" ne contient pas le nombre de logements supprimés des permis révoqués.
Le total "Valeur totale des travaux" ne contient pas la valeur des travaux des permis révoqués.*



VILLE DE SAINT-HYACINTHE

Liste des permis généraux et certificats émis

Permis/ Cert.	Type / Nature / Matricule / Cadastre	Propriétaire/Entrepreneur/Emplacement/ Secteur	Nb. log. Créé(s) / Supprimé(s)	Émission / Début / Fin prévue	Valeur	Montant	Reçu
Certificat 2014-01494	Enseigne <i>Commerce et bureaux non structurants</i> 4955-91-3034-0-000-0000 2037881	STUDIO DE DANSE HARMONIE SENC ENSEIGNES ROCK ROUX 2620-2630 BOULEVARD LAURIER EST		04/08/2014 04/08/2014 04/09/2014	0,00 \$	50,00 \$	201401409
Certificat 2014-01501	Occupation <i>Commercial</i> 4854-22-8999-0-000-0000 1439301	SOARE ANTON 520-520 AVENUE BRODEUR		05/08/2014	0,00 \$	100,00 \$	201401416
Certificat 2014-01503	Enseigne <i>Commerce et bureaux non structurants</i> 4853-19-0011-0-000-0000 1439520	9153-2341 QUEBEC INC STEPHANE ROY 1505-1505 RUE SAINT-ANTOINE		05/08/2014 05/08/2014 02/09/2014	5 000,00 \$	50,00 \$	201401512
Certificat 2014-01504	Enseigne <i>Commerce et bureaux non structurants</i> 4854-11-6564-0-000-0000 1439598	WILDING THOMAS VAPE DEPOT 1190-1190 RUE DES CASCADES		05/08/2014 05/08/2014 29/08/2014	500,00 \$	50,00 \$	201401437
Certificat 2014-01505	Enseigne <i>Commerce et bureaux non structurants</i> 4853-09-0929-0-001-0002 1440461,1440457,1440458,1440476	ST-YVES STEPHANE OB-OBJET 1630 ALLEE DU MARCHE app.3		05/08/2014 05/08/2014 02/09/2014	200,00 \$	50,00 \$	201401423
Certificat 2014-01513	Changement d'usage ou de destination <i>Commerce de gros non structurant</i> 4351-64-2350-0-000-0000 5476045	GESTION BENOIT DUPUIS INC 7400 BOULEVARD LAURIER OUEST		05/08/2014 05/08/2014 02/09/2014	0,00 \$	100,00 \$	201401593

Permis 2014-01530	Transformation / Rénovation de bâtiment <i>Usage commercial et résidentiel mixte</i> 4854-01-8401-0-000-0000 1439576	DIARRA SALY DIARRA SALY 1330-1336 RUE DES CASCADES		07/08/2014 07/08/2014 30/09/2014	2 000,00 \$	50,00 \$	201401442
Certificat 2014-01543	Enseigne <i>Commerce et bureaux non structurants</i> 4955-91-3034-0-000-0000 2037881	STUDIO DE DANSE HARMONIE SENC MEDIAGRAPH ENSEIGNES 2620 BOULEVARD LAURIER EST		08/08/2014 15/08/2014 30/09/2014	3 200,00 \$	50,00 \$	201401457
Permis 2014-01545	Agrandissement de bâtiment <i>Résidence mixte</i> 4854-32-4490-0-000-0000 1439313	163408 CANADA INC CONSTRUCTION A & G DESLANDES 805-815 RUE DES CASCADES	2	08/08/2014 06/05/2014 31/10/2014	150 000,00 \$	300,00 \$	201401460
Permis 2014-01554	Transformation / Rénovation de bâtiment <i>Commerce et bureaux non structurants</i> 4552-80-7264-0-000-0000 1967019,1967020,1967021	GESTION BRODEUR LESSARD INC GROUPE COLLETTE INC. 4705 BOULEVARD LAURIER OUEST		11/08/2014 02/09/2014 26/09/2014	265 000,00 \$	530,00 \$	201401555
Permis 2014-01568	Agrandissement de bâtiment <i>Commerce et bureaux non structurants</i> 4156-96-5295-0-000-0000 3337178	9127-2211 QUEBEC INC BÉLANGER ÉLECTRIQUE 8225 BOULEVARD LAFRAMBOISE		12/08/2014 01/07/2014 01/08/2014	10 500,00 \$	50,00 \$	201401484
Certificat 2014-01575	Occupation <i>Commercial</i> 4655-30-7805-0-000-0000 1969117,1969118,1969598	6750931 CANADA INC COOL MEDIA INC 2225-2325 BOULEVARD CASAVANT OUEST		13/08/2014 01/09/2014	0,00 \$	100,00 \$	201401492
Permis 2014-01576	Transformation / Rénovation de bâtiment <i>Commerce et bureaux non structurants</i> 4655-16-9609-0-000-0000 1700595	UBALD LALIME INC LES CONSTRUCTION G.GAGNÉ INC. 1280-1320 RUE JOHNSON OUEST		13/08/2014 15/09/2014 21/09/2014	100 000,00 \$	200,00 \$	
Certificat 2014-01581	Changement d'usage ou de destination <i>Commerce et bureaux non structurants</i> 4753-89-7373-0-000-0000 1439733,1439735,3753438	WHITTON JEAN-VERMONT AUCUNS TRAVAUX PROJETÉS 1705 RUE GIROUARD OUEST		14/08/2014	0,00 \$	100,00 \$	201401503
Permis 2014-01587	Transformation / Rénovation de bâtiment <i>Commerce et bureaux non structurants</i> 4753-89-4345-0-000-0000 1440059	LEVESQUE SYLVAIN CONSTRUCTIONS LESSARD 1805 RUE GIROUARD OUEST		14/08/2014 28/07/2014 30/11/2014	10 000,00 \$	100,00 \$	201401500

Permis 2014-01596	Transformation / Rénovation de bâtiment <i>Commerce et bureaux non structurants</i> 4952-98-5431-0-000-0000 3068443	SURPLUS INDUSTRIELS REDDY INC LES TRÉSORS DU FUTUR 18145 AVENUE SAINT-LOUIS		18/08/2014 01/09/2014 01/11/2014	64 000,00 \$	100,00 \$	201401525; 201401654; 201401655
Certificat 2014-01598	Changement d'usage ou de destination <i>Commerce et bureaux non structurants</i> 4952-98-5431-0-000-0000 3068443	SURPLUS INDUSTRIELS REDDY INC LES TRÉSORS DU FUTUR INC. 18145 AVENUE SAINT-LOUIS		18/08/2014	50 000,00 \$	100,00 \$	201401525; 201401654; 201401655
Permis 2014-01604	Raccordement services d'aqueduc et d'égouts <i>Commerce et bureaux non structurants</i> 4653-14-2243-0-000-0000 1969208,1969209 P	MINISTERE DE L'AGRICULTURE KAMCO CONSTRUCTION 3218-3300 RUE SICOTTE		18/08/2014 28/08/2014 03/09/2014	0,00 \$	82,50 \$	201401591
Permis 2014-01606	Travaux dans l'emprise de rue <i>Commerce et bureaux non structurants</i> 4653-14-2243-0-000-0000 1969208,1969209 P	MINISTERE DE L'AGRICULTURE KAMCO CONSTRUCTION 3218-3300 RUE SICOTTE		18/08/2014 28/08/2014 03/09/2014	0,00 \$	100,00 \$	201401590
Certificat 2014-01623	Enseigne <i>Commerce et bureaux non structurants</i> 4952-98-5431-0-000-0000 3068443	SURPLUS INDUSTRIELS REDDY INC MD ENSEIGNES INC. 18145 AVENUE SAINT-LOUIS		20/08/2014 15/09/2014 15/10/2014	12 000,00 \$	50,00 \$	201401620
Permis 2014-01625	Transformation / Rénovation de bâtiment <i>Commerce et bureaux non structurants</i> 4753-95-1711-0-000-0000 1298651	LUSSIER MARYSE ENTREPRISES GILLES DUQUETTE 2005 RUE SAINT-PIERRE OUEST		20/08/2014 31/08/2014 31/12/2014	150 000,00 \$	300,00 \$	201401537
Certificat 2014-01633	Bâtiment temporaire <i>Commerce et bureaux structurants</i> 4953-15-1582-0-000-0000 1296364,1296365	6895387 CANADA INC CHAPITEAUX MASKA 16755 AVENUE SAINT-LOUIS		21/08/2014 02/09/2014 16/09/2014	1 500,00 \$	100,00 \$	201401541
Permis 2014-01638	Transformation / Rénovation de bâtiment <i>Commercial</i> 4858-45-3169-0-000-0000 1702258	BERTRAND GUY BERTRAND GUY 7570 CHEMIN DU RAPIDE-PLAT NORD		21/08/2014 21/08/2014 30/08/2014	500,00 \$	50,00 \$	201401545

Certificat 2014-01643	Enseigne <i>Commerce et bureaux structurants</i> 4655-55-0135-0-000-0000 4473715	CENTRES D'ACHATS BEAUWARD LTEE (LES) GESTION R. DENIGER 3000-3300 BOULEVARD LAFRAMBOISE		21/08/2014 01/09/2014 30/09/2014	5 000,00 \$	50,00 \$	
Certificat 2014-01647	Enseigne <i>Commercial</i> 4655-67-6269-0-000-0000 4920212	IMMEUBLES ROBIN INC (LES) POSIMAGE 3280-3320 AVENUE CUSSON		22/08/2014 02/09/2014 30/08/2014	12 000,00 \$	50,00 \$	201401566
Permis 2014-01656	Raccordement services d'aqueduc et d'égouts <i>Commerce et bureaux structurants</i> 4551-38-5343-0-000-0000 1969567	IMMEUBLES 5400 LAURIER OUEST INC (LES) Excavation Laflamme et Ménard Inc. 5400 BOULEVARD LAURIER OUEST		25/08/2014 25/08/2014 24/09/2014	0,00 \$	82,50 \$	201401581
Permis 2014-01668	Agrandissement de bâtiment <i>Commerce et bureaux non structurants</i> 4556-34-8107-0-000-0000 1700498	GROUPE JAFACO GESTION INC CONSTRUCTION G BAZINET 3700 BOULEVARD LAFRAMBOISE		25/08/2014 15/08/2014 27/02/2015	875 000,00 \$	1 750,00 \$	201401585
Certificat 2014-01673	Enseigne <i>Commerce et bureaux non structurants</i> 4451-64-7496-0-000-0000 4981618	ROBIN IMMOBILIER INC ROBIN IMMOBILIER INC 6220-6270 BOULEVARD LAURIER OUEST		25/08/2014 25/08/2014 25/08/2016	0,00 \$	50,00 \$	201401586
Permis 2014-01676	Transformation / Rénovation de bâtiment <i>Résidence mixte</i> 4853-86-4241-0-000-0000 1296297	COOPERATIVE FUNERAIRE DE ST-HYACINTHE CONSTRUCTION STÉPHANE GIRARD 16438-16440 AVENUE DESROCHERS		26/08/2014 26/08/2014 30/09/2014	30 000,00 \$	60,00 \$	201401583
Permis 2014-01693	Démolition <i>Commerce et bureaux non structurants</i> 5155-59-2553-0-000-0000 2037551	DUMONT CLAUDE DUMONT CLAUDE 4840 RUE DES SEIGNEURS EST		28/08/2014 01/09/2014 15/09/2014	3 000,00 \$	50,00 \$	201401607
Certificat 2014-01708	Clôture <i>Commercial</i> 4556-97-1089-0-000-0000 1702560,2889910,3052030	ENTREPOT NC INC LES INDUSTRIES BELLE RIVE 7955 AVENUE PION		29/08/2014 05/09/2014 19/09/2014	10 500,00 \$	50,00 \$	201401617

Nombre de logements créés	2
Nombre de logements supprimés	0
Nombre total de permis/cert.:	31
Valeur totale des travaux:	1 759 900,00 \$
Montant total des coûts:	4 905.00

*Le total "Nombre de logements créés" ne contient pas le nombre de logements créés des permis révoqués.
Le total "Nombre de logements supprimés" ne contient pas le nombre de logements supprimés des permis révoqués.
Le total "Valeur totale des travaux" ne contient pas la valeur des travaux des permis révoqués.*



VILLE DE SAINT-HYACINTHE

Liste des permis généraux et certificats émis

Permis/ Cert.	Type / Nature / Matricule / Cadastre	Propriétaire/Entrepreneur/Emplacement/ Secteur	Nb. log. Créé(s) / Supprimé(s)	Émission / Début / Fin prévue	Valeur	Montant	Reçu
Permis 2014-01552	Utilisation de l'emprise de rue et équipements municipaux <i>Industriel</i> 4453-77-3235-0-000-0000 5087275,5369054	9267-8796 QUEBEC INC 4120 BOULEVARD CASAVANT OUEST		11/08/2014 13/08/2014 13/08/2014	0,00 \$	110,00 \$	201401501
Certificat 2014-01584	Abattage d'arbres <i>Industrie à incidences moyennes à fortes</i> 4454-79-6032-0-000-0000 1967813,2255627	6375 PICARD HOLDINGS INC/ GESTION 6375 PICARD DANSARD 6375 RUE PICARD		14/08/2014 18/08/2014 01/10/2014	9 800,00 \$	25,00 \$	201401522
Certificat 2014-01588	Installation septique <i>Industrie à incidences faibles</i> 4454-02-4754-0-000-0000 5520653	VILLE DE SAINT-HYACINTHE CONSUMAJ CONSTRUCTION 4000 AVENUE PINARD		14/08/2014 11/08/2014 31/01/2015	0,00 \$	50,00 \$	201401588; 201401597
Permis 2014-01660	Construction Nouvelle <i>Industrie à incidences faibles</i> 4454-02-4754-0-000-0000 5520653	GESTION CLAUDE LÉVESQUE (2005) INC CONSUMAJ CONSTRUCTION 4000 AVENUE PINARD		25/08/2014 11/08/2014 31/01/2015	2 500 000,00 \$	5 000,00 \$	201401570

Nombre de logements créés	0
Nombre de logements supprimés	0
Nombre total de permis/cert.:	4
Valeur totale des travaux:	2 509 800,00 \$
Montant total des coûts:	5 185.00

*Le total "Nombre de logements créés" ne contient pas le nombre de logements créés des permis révoqués.
Le total "Nombre de logements supprimés" ne contient pas le nombre de logements supprimés des permis révoqués.
Le total "Valeur totale des travaux" ne contient pas la valeur des travaux des permis révoqués.*



VILLE DE SAINT-HYACINTHE

Liste des permis généraux et certificats émis

Permis/ Cert.	Type / Nature / Matricule / Cadastre	Propriétaire/Entrepreneur/Emplacement/ Secteur	Nb. log. Créé(s) / Supprimé(s)	Émission / Début / Fin prévue	Valeur	Montant	Reçu
Certificat 2014-01486	Enseigne <i>Institution structurante de la région</i> 4853-08-2915-0-000-0000 1439760	VILLE DE SAINT-HYACINTHE JEAN-SYLVAIN BOURDELAIS 1705 RUE SAINT-ANTOINE		04/08/2014 08/08/2014 13/09/2014	0,00 \$	50,00 \$	201401471
Permis 2014-01609	Transformation / Rénovation de bâtiment <i>Récréatif extensif (Incidence sur le milieu)</i> 4755-13-7101-0-000-0000 2988706	SOCIETE D'AGRICULTURE DE SAINT-HYACINTHE (LA) CONSTRUCTION FRANCIOS PELLETIER INC. 700 RUE TURCOT		19/08/2014 20/08/2014 31/10/2014	50 000,00 \$	100,00 \$	201401527
Permis 2014-01618	Transformation / Rénovation de bâtiment <i>Institution structurante de la région</i> 4653-14-2243-0-000-0000 1969208,1969209 P	MINISTERE DE L'AGRICULTURE 3LP CONSTRUCTION INC. 3218-3300 RUE SICOTTE		20/08/2014 18/08/2014 15/01/2015	2 085 000,00 \$	4 170,00 \$	
Permis 2014-01627	Transformation / Rénovation de bâtiment <i>Institutionnel</i> 4753-57-0799-0-000-0000 1965763	COMMUNAUTE DES SOEURS ST-JOSEPH DE ST-HYACINTHE LES CONSTRUCTIONS ROBIN 765-805 AVENUE RAYMOND		21/08/2014 25/08/2014 25/11/2014	100 000,00 \$	200,00 \$	201401554
Permis 2014-01628	Démolition <i>Institution non structurante de quartier</i> 4551-95-9538-0-000-0000 1967071	VILLE DE SAINT-HYACINTHE BERTRAND MATHIEU LIMITÉE 385 AVENUE CHAPLEAU		21/08/2014 02/09/2014 15/09/2014	65 300,00 \$	0,00 \$	

Permis 2014-01630	Agrandissement de bâtiment <i>Récréatif extensif (Incidence sur le milieu)</i> 4755-03-3612-0-000-0000 3877173,3877176	SOCIETE D'AGRICULTURE DE SAINT-HYACINTHE (LA) Construction Bugère inc. 2730 AVENUE BEAUPARLANT		21/08/2014 18/08/2014 24/10/2014	142 000,00 \$	284,00 \$	201401562
Permis 2014-01631	Agrandissement de bâtiment <i>Récréatif extensif (Incidence sur le milieu)</i> 4755-04-5335-0-000-0000 5306171	SOCIETE D'AGRICULTURE DE SAINT-HYACINTHE (LA) Construction Bugère inc. 2740-2750 AVENUE BEAUPARLANT		21/08/2014 18/08/2014 24/10/2014	142 000,00 \$	284,00 \$	201401562
Permis 2014-01635	Transformation / Rénovation de bâtiment <i>Institution structurante de la région</i> 4653-11-9686-0-000-0000 1969209 P	MINISTERE DE L'AGRICULTURE KAMO CONSTRUCTION 3300 RUE SICOTTE		21/08/2014 18/08/2014 10/10/2014	247 500,00 \$	495,00 \$	201401579

Nombre de logements créés	0
Nombre de logements supprimés	0
Nombre total de permis/cert.:	8
Valeur totale des travaux:	2 831 800,00 \$
Montant total des coûts:	5 583,00

*Le total "Nombre de logements créés" ne contient pas le nombre de logements créés des permis révoqués.
Le total "Nombre de logements supprimés" ne contient pas le nombre de logements supprimés des permis révoqués.
Le total "Valeur totale des travaux" ne contient pas la valeur des travaux des permis révoqués.*



VILLE DE SAINT-HYACINTHE

Liste des permis généraux et certificats émis

Permis/ Cert.	Type / Nature / Matricule / Cadastre	Propriétaire/Entrepreneur/Emplacement/ Secteur	Nb. log. Créé(s) / Supprimé(s)	Émission / Début / Fin prévue	Valeur	Montant	Reçu
Permis 2014-01474	Vente de garage/Bazar <i>Unifamiliale isolée</i> 4551-52-2426-0-000-0000 1967250	MILOTTE RICHARD 445 AVENUE DENONVILLE		09/08/2014 09/08/2014 10/08/2014	0,00 \$	50,00 \$	201401394
Permis 2014-01477	Piscine <i>Unifamiliale isolée</i> 4754-66-9708-0-000-0000 1438615	MELANÇON JOEY MELANÇON JOEY 1205 RUE MORISON		15/08/2014 15/08/2014 15/10/2014	40 000,00 \$	80,00 \$	201401431
Permis 2014-01478	Arrosage <i>Unifamiliale isolée</i> 5053-19-0664-0-000-0000 1298166	MARCHESSAULT DANIEL 17330 AVENUE FREDETTE		01/08/2014 01/08/2014 15/08/2014	0,00 \$	25,00 \$	201401396
Permis 2014-01481	Arrosage <i>Unifamiliale isolée</i> 5256-01-4253-0-000-0000 4735056	FONTAINE GUYLAINE 14425 AVENUE JOSEPH-LEVEILLE		02/08/2014 02/08/2014 16/08/2014	0,00 \$	25,00 \$	201401399
Certificat 2014-01482	Clôture <i>Bifamiliale isolée</i> 4753-19-9771-0-000-0000 1965843	CORBEIL RENE CORBEIL RENE 2430-2440 RUE SICOTTE		01/08/2014 01/08/2014 30/09/2014	2 500,00 \$	50,00 \$	201401400
Permis 2014-01483	Transformation / Rénovation de bâtiment <i>Unifamiliale isolée</i> 4551-30-3534-0-000-0000 1968247	LACHANCE LAURIER Jeannick Girouard 435 AVENUE DUCHESNAY		01/08/2014 01/08/2014 28/11/2014	12 000,00 \$	50,00 \$	201401401

Permis 2014-01484	Transformation / Rénovation de bâtiment <i>Unifamiliale isolée</i> 4550-69-3532-0-000-0000 1968390	COTE MARCEL JEAN DERY EXCAVATION 5855 RUE GARNIER		04/08/2014 04/08/2014 15/08/2014	5 000,00 \$	50,00 \$	201401402
Permis 2014-01485	Utilisation de l'emprise de rue et équipements municipaux <i>Résidence mixte</i> 4854-11-1324-0-000-0000 1439584	P L LEVESQUE INC PATRICK BLANCHETTE 1298 RUE DES CASCADES		04/08/2014 05/08/2014 11/08/2014	0,00 \$	100,00 \$	
Certificat 2014-01487	Abattage d'arbres <i>Unifamiliale jumelée</i> 4452-85-7695-0-000-0000 5456760	OEUVRE ANTOINE GIROUARD (L) CONSTRUCTIONS ROBIN INC (LES) 1970 RUE VICTOR-MARTIN		04/08/2014 10/08/2014 25/08/2014	0,00 \$	25,00 \$	201401421
Certificat 2014-01488	Abattage d'arbres <i>Unifamiliale jumelée</i> 4452-86-8505-0-000-0000 5456759	OEUVRE ANTOINE GIROUARD (L) CONSTRUCTIONS ROBIN INC (LES) 1980 RUE VICTOR-MARTIN		04/08/2014 10/08/2014 25/08/2014	0,00 \$	25,00 \$	201401420
Certificat 2014-01489	Clôture <i>Unifamiliale isolée</i> 4853-92-3363-0-000-0000 1296473	DUCHESNEAU STEPHANE INTER CLOTURES 16845 AVENUE SAVOIE		04/08/2014 04/08/2014 31/10/2014	4 000,00 \$	50,00 \$	201401403
Permis 2014-01490	Raccordement services d'aqueduc et d'égouts <i>Unifamiliale isolée</i> 5156-71-3597-0-000-0000 2038199	TETREAULT ERIC TETREAULT ERIC 14200 AVENUE LAMBERT-GRENIER		04/08/2014 04/08/2014 04/10/2014	0,00 \$	82,50 \$	201401455
Permis 2014-01491	Transformation / Rénovation de bâtiment <i>Résidence 4 logis isolés</i> 4654-53-0880-0-000-0000 1966765	LAPLANTE NICOLE LÉON DÉRY 2630 RUE TURCOT		04/08/2014 04/08/2014 30/09/2014	15 000,00 \$	50,00 \$	201401404
Permis 2014-01492	Utilisation de l'emprise de rue et équipements municipaux <i>Unifamiliale isolée</i> 4552-24-4812-0-000-0000 4622066	CANTIN DANIEL Paysages Rodier 4970 RUE MONTIGNY		04/08/2014 04/08/2014 10/08/2014	0,00 \$	100,00 \$	201401408
Permis 2014-01493	Transformation / Rénovation de bâtiment <i>Unifamiliale jumelée</i> 5056-90-0626-0-000-0000 2037621	LANDRY FRANCOIS LANDRY FRANCOIS 4356 RUE JOLIBOIS		04/08/2014 04/08/2014 04/08/2015	3 000,00 \$	50,00 \$	201401407

Permis 2014-01496	Travaux dans l'emprise de rue - Sciage de bordures et trottoirs <i>Unifamiliale en rangée</i> 4953-56-8842-0-000-0000 1295777	COUTURE MANON COUTURE MANON 17090 AVENUE SAINT-ONGE		04/08/2014 04/08/2014 04/09/2014	0,00 \$	174,52 \$	201401448
Permis 2014-01497	Travaux dans l'emprise de rue - Sciage de bordures et trottoirs <i>Unifamiliale isolée</i> 4455-26-6106-0-000-0000 3412552	BOUVIER ISRAEL BOUVIER ISRAEL 6845 RUE DE LA FENAISSON		04/08/2014	0,00 \$	110,00 \$	201401494
Permis 2014-01498	Transformation / Rénovation de bâtiment <i>Unifamiliale isolée</i> 4755-92-7533-0-000-0000 3001569	LADOUCEUR SYLVAIN Maryse Dubé 750 RUE DES SEMINARISTES		04/08/2014 11/08/2014 27/09/2014	60 000,00 \$	120,00 \$	201401411
Permis 2014-01499	Transformation / Rénovation de bâtiment <i>Unifamiliale jumelée</i> 5056-90-0219-0-000-0000 2037622	ROY JEAN-FRANCOIS 4346 RUE JOLIBOIS		05/08/2014 05/08/2014 31/10/2015	2 500,00 \$	50,00 \$	201401413
Permis 2014-01500	Arrosage <i>Unifamiliale isolée</i> 4553-10-2696-0-000-0000 1967702,1967711	HARPIN CLAUDE 2250 AVENUE DE CARILLON		05/08/2014	0,00 \$	25,00 \$	201401415
Permis 2014-01502	Construction Nouvelle <i>Résidence deux générations</i> 4752-55-5805-0-000-0000 5233159	BOUCHER LOUISE BOUCHER LOUISE 3125 RUE SAINTE-MADELEINE	1	05/08/2014 04/08/2014 31/01/2015	300 000,00 \$	300,00 \$	201401428
Permis 2014-01506	Raccordement services d'aqueduc et d'égouts <i>Résidence deux générations</i> 4752-55-5805-0-000-0000 5233159	BOUCHER LOUISE 3125 RUE SAINTE-MADELEINE		05/08/2014	0,00 \$	82,50 \$	201401429
Permis 2014-01507	Arrosage <i>Unifamiliale isolée</i> 4852-38-6375-0-000-0000 4915138	BROCHU-LECLAIR MAXIME-FREDERIC 2180 RUE LAMBERT-SARAZIN		05/08/2014	0,00 \$	25,00 \$	201401417
Permis 2014-01508	Arrosage <i>Unifamiliale isolée</i> 4551-75-9905-0-000-0000 1967341	BELLERIVE STEVE 5320 RUE GOUIN		05/08/2014	0,00 \$	25,00 \$	201401418

Certificat 2014-01509	Abattage d'arbres <i>Unifamiliale isolée</i> 4753-20-2340-0-000-0000 1297914	ARPIN DANIEL David Scott 15725 AVENUE DESROSIERS		05/08/2014 05/08/2014 29/08/2014	400,00 \$	25,00 \$	201401426
Permis 2014-01510	Arrosage <i>Unifamiliale isolée</i> 5054-20-1656-0-000-0000 4121807	JOYAL SYLVAIN 17350 IMPASSE DU BOISE		05/08/2014	0,00 \$	25,00 \$	201401419
Certificat 2014-01511 Révoqué	Opération - Deux générations / Bi-générations (Renouvellement) <i>Unifamiliale isolée</i> 4752-55-5805-0-000-0000 5233159	BOUCHER LOUISE BOUCHER LOUISE 3125 RUE SAINTE-MADELEINE		05/08/2014 05/01/2015 31/12/2015	0,00 \$	350,00 \$	
Permis 2014-01512	Transformation / Rénovation de bâtiment <i>Unifamiliale isolée</i> 5156-86-8247-0-000-0000 2038087	LUSSIER SEBASTIEN LUSSIER SEBASTIEN 5695 RUE DES SEIGNEURS EST		05/08/2014 05/08/2014 31/10/2014	3 000,00 \$	50,00 \$	
Permis 2014-01514	Transformation / Rénovation de bâtiment <i>Unifamiliale isolée</i> 4551-31-2960-0-000-0000 1968305	LAROCHE MARYSE MR PLUS 505 AVENUE DORION		05/08/2014 18/08/2014 15/09/2014	9 500,00 \$	50,00 \$	201401422
Certificat 2014-01515	Clôture <i>Unifamiliale isolée</i> 4752-77-0924-0-000-0000 1296982	BROUILLARD MARTINE BROUILLARD MARTINE 16385 BOULEVARD LAFLAMME		05/08/2014 05/08/2014 28/11/2014	500,00 \$	50,00 \$	201401424
Permis 2014-01516	Transformation / Rénovation de bâtiment <i>Bifamiliale isolée</i> 4753-70-4374-0-000-0000 1296771	LAURIN EVE LES CONSTRUCTIONS RÉNOVATION RENÉ RICHER 16085 AVENUE HEBERT		05/08/2014 05/08/2014 30/08/2014	10 000,00 \$	50,00 \$	201401427
Permis 2014-01517	Arrosage <i>Unifamiliale jumelée</i> 4452-76-9064-0-000-0000 5017896	SINDON ODETTE SINDON ODETTE 2435 AVENUE JEAN-NOEL-DION		05/08/2014 05/08/2014 19/08/2014	0,00 \$	25,00 \$	201401430
Permis 2014-01518	Transformation / Rénovation de bâtiment <i>Bifamiliale isolée</i> 4753-57-5718-0-000-0000 1965768,1965770	PAYETTE PAUL MARCEL LAVALLIÈRE PAYSAGISTE INC. 2360-2370 RUE GIROUARD OUEST		05/08/2014 15/05/2014 15/09/2014	3 000,00 \$	50,00 \$	201401443

Permis 2014-01519	Transformation / Rénovation de bâtiment <i>Résidence communautaire : 1-6 chambres</i> 4754-80-0768-0-000-0000 1439711	YANNICK MORIN RÉNOVATION JACQUES ET RÉAL PROULX 845-865 AVENUE SAINTE-ANNE		05/08/2014 19/08/2013 01/10/2013	5 000,00 \$	50,00 \$	201401480
Permis 2014-01520	Transformation / Rénovation de bâtiment <i>Bifamiliale isolée</i> 4855-42-8762-0-000-0000 1701044	BERARD JEAN-PIERRE MAC INDUSTRIES 1020 RUE GIROUARD EST		06/08/2014 05/08/2014 30/09/2014	13 400,00 \$	50,00 \$	201401461
Permis 2014-01521	Bâtiment accessoire / de service <i>Unifamiliale isolée</i> 4456-26-6538-0-000-0000 2256095	LAPOINTE MICHEL LAPOINTE MICHEL 6965 RUE DU CLOCHER		06/08/2014 11/08/2014 11/02/2016	8 000,00 \$	50,00 \$	201401434
Permis 2014-01522	Transformation / Rénovation de bâtiment <i>Unifamiliale isolée</i> 4955-21-2389-0-000-0000 1296094	COUTURE JEAN-PHILIPPE COUTURE JEAN-PHILIPPE 1790 RUE BERNARD		06/08/2014 06/08/2014 30/09/2014	30 000,00 \$	60,00 \$	201401435
Permis 2014-01523	Bâtiment accessoire / de service <i>Unifamiliale isolée</i> 4456-58-5749-0-000-0000 2256396	CARON ALAIN CARON ALAIN 6655 RUE DES MOISSONS		06/08/2014 06/08/2014 01/10/2014	1 000,00 \$	50,00 \$	201401436
Permis 2014-01524 Révoqué	Arrosage <i>Résidence communautaire : 25 chambres et plus</i> 4753-26-8597-0-000-0000 5089782	JARDINS D'AURELIE INC (LES) 2545 RUE DESSAULLES		11/08/2014	0,00 \$	25,00 \$	
Permis 2014-01525	Démolition <i>Unifamiliale isolée</i> 4654-73-9198-0-000-0000 1966378	BROUILLARD GILLES FORTIER ELISABETH 2455 RUE BOURASSA		06/08/2014 06/08/2014 15/09/2014	100,00 \$	50,00 \$	201401439
Permis 2014-01526	Transformation / Rénovation de bâtiment <i>Unifamiliale isolée</i> 5156-91-5746-0-000-0000 2038611	GOSSELIN ANNIE JOYAL PORTES ET FENETRES 14430 PLACE GUERTIN		06/08/2014 11/08/2014 15/08/2014	6 000,00 \$	50,00 \$	201401438
Permis 2014-01527	Transformation / Rénovation de bâtiment <i>Unifamiliale isolée</i> 4654-73-9198-0-000-0000 1966378	BROUILLARD GILLES EXCAVATION JD 2455 RUE BOURASSA		06/08/2014 06/08/2014 28/11/2014	12 000,00 \$	50,00 \$	201401439

Permis 2014-01528	Arrosage <i>Unifamiliale isolée</i> 4552-24-4812-0-000-0000 4622066	CANTIN DANIEL 4970 RUE MONTIGNY		06/08/2014 06/08/2014 20/08/2014	0,00 \$	25,00 \$	201401440
Permis 2014-01529	Arrosage <i>Unifamiliale isolée</i> 4855-46-0358-0-000-0000 1700950	MEDER STEPHANE 1960 AVENUE LEMAY		06/08/2014 06/08/2014 20/08/2014	0,00 \$	25,00 \$	201401441
Permis 2014-01531	Transformation / Rénovation de bâtiment <i>Bifamiliale isolée</i> 4955-43-5500-0-000-0000 1297433	VINCENT ST-JEAN MARCELLE CHRISTIAN LEMONDE 2035 RUE PAUL-SAUVE		07/08/2014 07/08/2014 30/08/2014	8 000,00 \$	50,00 \$	201401444
Certificat 2014-01532	Clôture <i>Unifamiliale jumelée</i> 4452-76-8503-0-000-0000 5017901	PIETRACUPA MIREILLE PIETRACUPA MIREILLE 2505 AVENUE JEAN-NOEL-DION		07/08/2014 07/08/2014 30/08/2014	4 100,00 \$	50,00 \$	201401445
Permis 2014-01533	Bâtiment accessoire / de service <i>Unifamiliale jumelée</i> 4452-76-8503-0-000-0000 5017901	PIETRACUPA MIREILLE PIETRACUPA MIREILLE 2505 AVENUE JEAN-NOEL-DION		07/08/2014 01/09/2014 31/10/2014	3 000,00 \$	50,00 \$	201401445
Permis 2014-01534	Arrosage <i>Unifamiliale isolée</i> 5054-10-9176-0-000-0000 4121806	AWOGNI DAVID 17340 IMPASSE DU BOISE		07/08/2014	0,00 \$	25,00 \$	201401446
Permis 2014-01535	Transformation / Rénovation de bâtiment <i>Unifamiliale isolée</i> 4551-13-5960-0-000-0000 1968112	TETREALT GUILAINE TETREALT GUILAINE 795 AVENUE DORION		07/08/2014 07/08/2014 31/10/2014	20 000,00 \$	50,00 \$	201401447
Permis 2014-01536	Bâtiment accessoire / de service <i>Trifamiliale isolée</i> 4953-74-4610-0-000-0000 1297195	PARE CLAUDE PARE CLAUDE 17475 AVENUE SAINT-ONGE		07/08/2014 07/08/2014 31/10/2014	3 000,00 \$	50,00 \$	201401449
Permis 2014-01537	Travaux dans l'emprise de rue <i>Unifamiliale isolée</i> 5156-71-3597-0-000-0000 2038199	TETREALT ERIC TETREALT ERIC 14200 AVENUE LAMBERT-GRENIER		07/08/2014 01/08/2014 01/08/2014	0,00 \$	100,00 \$	201401454

Certificat 2014-01538	Clôture <i>Unifamiliale jumelée</i> 4452-87-9234-0-000-0000 4475563	ROY PIERRE ROY PIERRE 2160 AVENUE JEAN-NOEL-DION		07/08/2014 07/08/2014 07/08/2014	2 915,00 \$	50,00 \$	201401450
Permis 2014-01539	Bâtiment accessoire / de service <i>Unifamiliale isolée</i> 4955-02-9592-0-000-0000 1297536	JOUBERT JEAN SPAS 4 SAISONS 12755 AVENUE WILSON		07/08/2014 07/08/2014 31/10/2014	3 800,00 \$	50,00 \$	201401451
Permis 2014-01540	Transformation / Rénovation de bâtiment <i>Unifamiliale isolée</i> 4753-69-4282-0-000-0000 1439694	VANASSE MAURICE RICHARD BERGERON 885 AVENUE SAINT-DOMINIQUE		07/08/2014 07/08/2014 15/09/2014	8 000,00 \$	50,00 \$	201401452
Permis 2014-01541	Transformation / Rénovation de bâtiment <i>Bifamiliale isolée</i> 4854-24-5335-0-000-0000 1439226	PAQUET ERIC PAQUET ERIC 650-660 AVENUE VAUDREUIL		07/08/2014 30/06/2013 31/08/2015	1 000,00 \$	50,00 \$	201401453
Permis 2014-01542	Agrandissement de bâtiment <i>Unifamiliale isolée</i> 4855-98-7011-0-000-0000 1701455	GIRARD CHANTAL GROUPE PELLAM BÂTISSEURS INC 11885 AVENUE TRIQUET		08/08/2014 11/08/2014 30/09/2014	12 900,00 \$	50,00 \$	201401462
Permis 2014-01544	Bâtiment accessoire / de service <i>Unifamiliale jumelée</i> 4852-37-8455-0-000-0000 4915110	BRILLON JEANNE Constructions Morissette et Cadran Inc. 2165 AVENUE PHILIPPE-LORD		08/08/2014 08/08/2014 30/09/2014	3 000,00 \$	50,00 \$	201401456
Permis 2014-01546	Travaux dans l'emprise de rue - Sciage de bordures et trottoirs <i>Unifamiliale isolée</i> 4655-73-0092-0-000-0000 1700632	RIENDEAU GILLES 1200 RUE PRINCE		11/08/2014	0,00 \$	110,00 \$	201401479
Permis 2014-01547	Piscine <i>Unifamiliale isolée</i> 4955-88-1843-0-000-0000 3604133	BRODEUR PHILIPPE PISCINE TRÉVI 3255 CHEMIN GIARD		11/08/2014 12/08/2014 11/10/2014	7 600,00 \$	50,00 \$	201401463
Permis 2014-01548	Transformation / Rénovation de bâtiment <i>Bifamiliale isolée</i> 4853-98-9021-0-000-0000 1296339	PROULX ROBERT J-GUY DAUDELIN 645-665 RUE BRUNETTE OUEST		11/08/2014 01/09/2014 30/09/2014	1 500,00 \$	50,00 \$	201401464

Permis 2014-01549	Transformation / Rénovation de bâtiment <i>Unifamiliale isolée</i> 4753-94-4734-0-000-0000 1298660	THERRIault MARTINE LES ENTREPRISES ANDRÉ ET JOCELYN PHANEUF 15970 AVENUE BOURDAGES SUD		11/08/2014 25/08/2014 30/09/2014	18 000,00 \$	50,00 \$	201401465
Permis 2014-01550	Bâtiment accessoire / de service <i>Unifamiliale jumelée</i> 4650-39-7370-0-000-0000 5133346,5133358	9216-6644 QUEBEC INC JOHANNE C. CLOUTIER 6060 IMPASSE DE LA COUPE		11/08/2014 11/08/2014 30/09/2014	2 500,00 \$	50,00 \$	201401466
Permis 2014-01551	Transformation / Rénovation de bâtiment <i>Unifamiliale isolée</i> 4752-76-4178-0-000-0000 1298013	CHAUVIN PATRICK, ES QUALITE LIQUIDATEUR MANON LABONTÉ 16435 BOULEVARD LAFLAMME		11/08/2014 11/08/2014 30/09/2014	10 000,00 \$	50,00 \$	201401467
Permis 2014-01553	Transformation / Rénovation de bâtiment <i>Unifamiliale isolée</i> 4551-67-9823-0-000-0000 1967160	BRODEUR MANON MENUISERIE RL LACHANCE INC 730 AVENUE COULONGE		11/08/2014 11/08/2014 31/12/2014	15 000,00 \$	50,00 \$	201401468
Permis 2014-01555	Démolition <i>Unifamiliale isolée</i> 4551-12-3652-0-000-0000 1968188	POULIN BIGRAS MICHEL POULIN BIGRAS MICHEL 725 AVENUE DUCHESNAY		11/08/2014 11/08/2014 31/12/2014	100,00 \$	50,00 \$	201401472
Permis 2014-01556	Bâtiment accessoire / de service <i>Unifamiliale isolée</i> 4551-12-3652-0-000-0000 1968188	POULIN BIGRAS MICHEL POULIN BIGRAS MICHEL 725 AVENUE DUCHESNAY		11/08/2014 11/08/2014 31/12/2014	2 800,00 \$	50,00 \$	201401472
Permis 2014-01557	Transformation / Rénovation de bâtiment <i>Unifamiliale isolée</i> 4853-90-1918-0-000-0000 1296455	PEARSON SEBASTIEN LES CONSTRUCTION M. PROULX INC. 17030 AVENUE DU FRERE-ANDRE		11/08/2014 11/08/2014 03/10/2014	4 500,00 \$	50,00 \$	201401481
Permis 2014-01558	Piscine <i>Unifamiliale isolée</i> 4358-74-9395-0-000-0000 2255469	MCDUFF GILLES TRÉVI BOUCHERVILLE 7530 RANG DE LA POINTE-DU-JOUR		12/08/2014 17/08/2014 31/08/2014	4 000,00 \$	50,00 \$	201401477
Permis 2014-01559	Transformation / Rénovation de bâtiment <i>Résidence: 5-6 logis isolés</i> 4451-98-9586-0-000-0000 1967997	FRECHETTE RENALD ANDRÉ PLANTE 5554 AVENUE THEROUX		12/08/2014 12/08/2014 02/09/2014	11 400,00 \$	50,00 \$	201401473

Certificat 2014-01560	Clôture <i>Unifamiliale isolée</i> 4752-39-7034-0-000-0000 1298780	BERGERON MARC BERGERON MARC 15855 AVENUE SAINT-CLEMENT		12/08/2014	0,00 \$	50,00 \$	201401474
Permis 2014-01561	Construction Nouvelle <i>Unifamiliale jumelée</i> 4452-86-8505-0-000-0000 5456759	OEUVRE ANTOINE GIROUARD (L) CONSTRUCTIONS ROBIN INC (LES) 1980 RUE VICTOR-MARTIN	1	12/08/2014 04/08/2014 02/02/2015	175 000,00 \$	300,00 \$	201401490
Permis 2014-01562	Raccordement services d'aqueduc et d'égouts <i>Unifamiliale jumelée</i> 4452-86-8505-0-000-0000 5456759	OEUVRE ANTOINE GIROUARD (L) 1980 RUE VICTOR-MARTIN		12/08/2014	0,00 \$	82,50 \$	201401490
Permis 2014-01563	Raccordement services d'aqueduc et d'égouts <i>Unifamiliale jumelée</i> 4452-85-7695-0-000-0000 5456760	OEUVRE ANTOINE GIROUARD (L) 1970 RUE VICTOR-MARTIN		12/08/2014	0,00 \$	82,50 \$	201401490
Permis 2014-01564	Construction Nouvelle <i>Unifamiliale jumelée</i> 4452-85-7695-0-000-0000 5456760	OEUVRE ANTOINE GIROUARD (L) CONSTRUCTIONS ROBIN INC (LES) 1970 RUE VICTOR-MARTIN	1	12/08/2014 04/08/2014 02/02/2015	175 000,00 \$	300,00 \$	201401490
Permis 2014-01565	Transformation / Rénovation de bâtiment <i>Unifamiliale isolée</i> 4451-97-9330-0-000-0000 1968025	CHARBONNEAU DIANE CUISINES BEAUREGARD 1220 AVENUE DE DIEPPE		12/08/2014 15/08/2014 29/08/2014	14 000,00 \$	50,00 \$	201401475
Permis 2014-01566	Transformation / Rénovation de bâtiment <i>Unifamiliale isolée</i> 4953-82-9813-0-000-0000 1295594	FONTAINE JOHANNE FONTAINE JOHANNE 17845 AVENUE PERREAULT		12/08/2014 13/08/2014 15/09/2014	7 000,00 \$	50,00 \$	201401476
Permis 2014-01567	Piscine <i>Unifamiliale isolée</i> 4456-34-0734-0-000-0000 5457540	LAFLAMME DANNY PISCINE MULTI FORME INC 6420 AVENUE DUROCHER		12/08/2014 12/08/2014 30/09/2014	20 500,00 \$	50,00 \$	201401478
Permis 2014-01569	Transformation / Rénovation de bâtiment <i>Unifamiliale isolée</i> 5151-71-8313-0-000-0000 2037295	SCRAIRE MATHIEU FENÊTRES BOULET 21000 AVENUE SAINT-LOUIS		12/08/2014 12/08/2014 15/11/2014	4 400,00 \$	50,00 \$	201401482

Certificat 2014-01570	Clôture <i>Unifamiliale en rangée</i> 4755-90-0447-0-000-0000 1438653	NASSEF BESHARA NASSEF BESHARA 560 RUE LARIVEE OUEST		12/08/2014 16/08/2014 30/09/2014	1 000,00 \$	50,00 \$	201401483
Permis 2014-01571	Transformation / Rénovation de bâtiment <i>Résidence 4 logis isolés</i> 4652-18-4791-0-000-0000 1966982	TESSIER CAROLE DANIEL BEAUCHEMIN 1040 AVENUE BIENVILLE	1	12/08/2014 13/08/2014 15/09/2014	10 000,00 \$	50,00 \$	201401487
Permis 2014-01572	Bâtiment accessoire / de service <i>Unifamiliale jumelée</i> 4855-46-0003-0-000-0000 1701015	ADAM SYLVIE CABANON FONTAINE 1930 AVENUE VEZINA		13/08/2014 13/08/2014 30/09/2014	2 300,00 \$	50,00 \$	201401485
Permis 2014-01573	Transformation / Rénovation de bâtiment <i>Unifamiliale isolée</i> 4854-50-6713-0-000-0000 1439419	BISSONNETTE ERIC LUC DEROCHES 96-98 AVENUE BRODEUR		13/08/2014 13/08/2014 30/09/2014	8 000,00 \$	50,00 \$	201401486
Permis 2014-01574	Transformation / Rénovation de bâtiment <i>Unifamiliale isolée</i> 5053-08-9743-0-000-0000 1295728	RIVARD DOMINIC PIEUX VISTECH ET PROPRIÉTAIRE 1420 IMPASSE GASPARD-FAUTEUX		13/08/2014 18/08/2014 01/10/2014	2 000,00 \$	50,00 \$	201401488
Permis 2014-01577	Piscine <i>Unifamiliale isolée</i> 4948-71-0642-0-000-0000 2038576	BOUCHER ISABELLE MAÎTRE PISCINIER ET PROPRIO 20010 GRAND RANG SAINT-FRANCOIS		13/08/2014 13/08/2014 13/10/2014	4 500,00 \$	50,00 \$	201401491
Certificat 2014-01578	Changement d'usage ou de destination <i>Unifamiliale isolée</i> 4456-55-2648-0-000-0000 2256023	BOUDREAU RAYNALD 6550 AVENUE DES PIONNIERS		13/08/2014	0,00 \$	100,00 \$	201401497
Permis 2014-01579	Piscine <i>Unifamiliale isolée</i> 5453-78-0766-0-000-0000 1839407	METHOT CLAUDE PATRICK POULIN 5660 RANG DES ERABLES		13/08/2014 15/06/2014 15/06/2014	500,00 \$	50,00 \$	201401618

Permis 2014-01580	Travaux dans l'emprise de rue - Sciage de bordures et trottoirs <i>Résidence : 9 logis et plus variés</i> 4755-90-6333-0-000-0000 1440512,1440513,1440514,1440515,1440516,1440517,1440518,1440519,1440520,1440521,1440522,1440523,1440524,1440525	120043 CANADA INC 525 RUE LARIVEE OUEST		14/08/2014	0,00 \$	110,00 \$	201401493
Permis 2014-01582	Transformation / Rénovation de bâtiment <i>Unifamiliale isolée</i> 4752-05-7327-0-000-0000 1297036	DARSIGNY ROBERT LES FENÊTRES QUÉBÉCOISES 3475 RUE SAINT-CHARLES		14/08/2014 14/08/2014 30/09/2014	6 800,00 \$	50,00 \$	201401495
Permis 2014-01583	Transformation / Rénovation de bâtiment <i>Unifamiliale isolée</i> 4846-57-7387-0-000-0000 2862520	GAGNON SEBASTIEN RÉNOVATION DE BÂTIMENTS BEN BISSON 6625 PETIT RANG SAINT-FRANCOIS		14/08/2014 18/08/2014 01/05/2015	90 000,00 \$	180,00 \$	201401496
Permis 2014-01585	Piscine <i>Unifamiliale isolée</i> 4854-80-8946-0-000-0000 1298387	MARSAN DAVID PISCINE TRÉVI BOUCHERVILLE 15925 AVENUE SAINT-LOUIS		14/08/2014 19/08/2014 19/10/2014	5 500,00 \$	50,00 \$	201401498
Certificat 2014-01586	Enseigne <i>Unifamiliale isolée</i> 4456-55-2648-0-000-0000 2256023	BOUDREAU RAYNALD CHAMBERLAND SOPHIE 6550 AVENUE DES PIONNIERS		14/08/2014 13/08/2014 13/08/2014	27,00 \$	50,00 \$	201401499
Permis 2014-01590	Transformation / Rénovation de bâtiment <i>Résidence 4 logis isolés</i> 4753-50-7696-0-000-0000 1297843	DESCHAMPS JULIE LÉON DÉRY EXCAVATION 15875 AVENUE FONTAINE		15/08/2014 15/08/2014 15/10/2014	7 400,00 \$	50,00 \$	201401502
Permis 2014-01591	Transformation / Rénovation de bâtiment <i>Unifamiliale isolée</i> 5360-00-8999-0-000-0000 1839737,1839756	LUSSIER PAUL MR PLUS 9700 3E RANG		15/08/2014 15/08/2014 15/10/2014	35 000,00 \$	70,00 \$	201401504
Permis 2014-01592	Transformation / Rénovation de bâtiment <i>Unifamiliale isolée</i> 5055-05-3098-0-000-0000 2037793	LUSSIER DANIEL G BOISERIE R. LACHANCE 2960 RUE PAUL-SAUVE		15/08/2014 15/08/2014 17/08/2015	20 000,00 \$	50,00 \$	201401506

Permis 2014-01593	Utilisation de l'emprise de rue et équipements municipaux <i>Unifamiliale isolée</i> 4655-72-1899-0-000-0000 1700674	DUPUIS PIERRE MARCEL LAVALLIÈRE 1140 RUE ROULEAU		15/08/2014 19/08/2014 25/08/2014	0,00 \$	100,00 \$	201401507
Permis 2014-01594	Travaux dans l'emprise de rue - Sciage de bordures et trottoirs <i>Unifamiliale jumelée</i> 4855-38-6400-0-000-0000 2692239	ALLY CAROLINE 2030 AVENUE DESNOYERS		15/08/2014	0,00 \$	110,00 \$	201401510
Permis 2014-01595	Travaux dans l'emprise de rue <i>Unifamiliale isolée</i> 4651-32-0797-0-000-0000 3816878	ST-PIERRE FRANCOIS Plomberie et chauffage St-Hyacinthe 15740 AVENUE DE L' AIGLE		18/08/2014	0,00 \$	100,00 \$	201401508
Permis 2014-01597	Transformation / Rénovation de bâtiment <i>Unifamiliale isolée</i> 4654-88-7117-0-000-0000 1438293	LIE IAN YVES GUERTAIN INC. 2005 RUE CARTIER		18/08/2014 18/08/2014 15/09/2014	12 000,00 \$	50,00 \$	201401509
Permis 2014-01599	Piscine <i>Unifamiliale isolée</i> 4955-87-2949-0-000-0000 2038655	GAUVIN REMI PISCINE TRÉVI 12090 AVENUE TOUPIN		18/08/2014 31/08/2014 18/10/2014	28 000,00 \$	56,00 \$	201401511
Permis 2014-01600	Raccordement services d'aqueduc et d'égouts <i>Unifamiliale isolée</i> 4955-92-5478-0-000-0000 2038453	GODBOUT GERARD Excavation Pierre Laramée 2705 RUE LEDOUX		18/08/2014 20/08/2014 26/08/2014	0,00 \$	82,50 \$	201401513
Permis 2014-01601	Bâtiment accessoire / de service <i>Unifamiliale isolée</i> 4456-64-4971-0-000-0000 2256010	RIENDEAU CONSTANT RIENDEAU CONSTANT 6515 AVENUE MASSE		18/08/2014 18/08/2014 28/11/2014	8 000,00 \$	50,00 \$	201401514
Permis 2014-01602	Bâtiment accessoire / de service <i>Unifamiliale isolée</i> 4651-14-2486-0-000-0000 1968775	LEMIRE VIRGINIE CONSTRUCTION LEO LAPLANTE 5055 RUE FRONTENAC		18/08/2014 18/08/2014 31/12/2014	20 000,00 \$	50,00 \$	201401515

Permis 2014-01603	Utilisation de l'emprise de rue et équipements municipaux <i>Unifamiliale isolée</i> 4753-50-7696-0-000-0000 1297843	DESCHAMPS JULIE LÉON DÉRY EXCAVATION 15875 AVENUE FONTAINE		18/08/2014 18/08/2014 24/08/2014	0,00 \$	100,00 \$	201401518
Permis 2014-01605	Transformation / Rénovation de bâtiment <i>Bifamiliale isolée</i> 4953-41-6649-0-000-0000 1296434	GIROUARD ERIC GIROUARD ERIC 17485 AVENUE CHARRON		18/08/2014 18/08/2014 30/09/2014	3 000,00 \$	50,00 \$	201401517
Permis 2014-01607	Transformation / Rénovation de bâtiment <i>Unifamiliale isolée</i> 4456-02-7102-0-000-0000 2255959	ST-PIERRE DENIS LES CONSTRUCTION DENIS PALARDY 6235 AVENUE POULIN		18/08/2014 18/08/2014 22/11/2014	9 000,00 \$	50,00 \$	201401520
Permis 2014-01610	Raccordement services d'aqueduc et d'égouts <i>Résidence : 7-8 logis isolés</i> 4852-47-6202-0-000-0000 4915092	9122-6787 QUEBEC INC Constructions Grantham 2121-2135 RUE DES SEIGNEURS OUEST		19/08/2014 19/08/2014 19/09/2014	0,00 \$	82,50 \$	201401524
Permis 2014-01611	Transformation / Rénovation de bâtiment <i>Unifamiliale isolée</i> 4853-02-1567-0-000-0000 1296547	LABRECQUE REAL LABRECQUE REAL 2155 RUE MARTEL		19/08/2014 19/08/2014 19/02/2016	5 000,00 \$	50,00 \$	201401523
Permis 2014-01612	Transformation / Rénovation de bâtiment <i>Unifamiliale isolée</i> 4954-19-7005-0-000-0000 1296137	BEAUDOIN JOHANNE BEAUDOIN JOHANNE 1590 BOULEVARD LAURIER EST		19/08/2014 25/08/2014 01/12/2014	10 000,00 \$	50,00 \$	201401535
Certificat 2014-01613	Clôture <i>Unifamiliale isolée</i> 4954-19-7005-0-000-0000 1296137	BEAUDOIN JOHANNE BEAUDOIN JOHANNE 1590 BOULEVARD LAURIER EST		19/08/2014 01/09/2014 31/10/2014	500,00 \$	50,00 \$	201401535
Permis 2014-01614	Bâtiment accessoire / de service <i>Unifamiliale jumelée</i> 5053-07-9008-0-000-0000 1295715	GAGNON ANNIE DOMINIC BROUILLARD 17480 AVENUE DE LA PHILHARMONIQUE		19/08/2014 19/08/2014 31/12/2014	4 000,00 \$	50,00 \$	201401526
Certificat 2014-01615	Clôture <i>Unifamiliale jumelée</i> 4452-77-9640-0-000-0000 5017890	CRISTANCHO ANDRES ALBERTO CLÔTURES HI-TECH 2365 AVENUE JEAN-NOEL-DION		19/08/2014 19/08/2014 30/09/2014	4 600,00 \$	50,00 \$	201401528

Permis 2014-01616	Bâtiment accessoire / de service <i>Unifamiliale isolée</i> 4549-10-2262-0-000-0000 1968598	RENDINA LAZZARO RENDINA LAZZARO 7200 RUE FRONTENAC		19/08/2014 07/09/2014 30/09/2014	7 000,00 \$	50,00 \$	201401529
Permis 2014-01617	Utilisation de l'emprise de rue et équipements municipaux <i>Résidentiel</i> 4853-09-0929-0-001-0015 1440474,1440457,1440458,1440476	ROBERT PICHÉ L.G.D ENR. 1620 ALLEE DU MARCHE app.304		20/08/2014 20/08/2014 26/08/2014	0,00 \$	100,00 \$	201401532
Permis 2014-01619	Transformation / Rénovation de bâtiment <i>Bifamiliale isolée</i> 4754-16-6663-0-000-0000 1439807	PLAMONDON ANNE-MARIE PLAMONDON ANNE-MARIE 1760-1764 RUE NELSON		20/08/2014 20/08/2014 20/02/2016	8 200,00 \$	50,00 \$	201401530
Permis 2014-01620	Transformation / Rénovation de bâtiment <i>Unifamiliale isolée</i> 4852-19-8754-0-000-0000 1296640	BEAUDOIN DENYS CATHERINE PERRAULT 2250 RUE DU COUVENT-DE-LORETTE		20/08/2014 20/08/2014 31/12/2014	29 725,00 \$	59,45 \$	201401531
Permis 2014-01621	Transformation / Rénovation de bâtiment <i>Unifamiliale isolée</i> 4753-24-6204-0-000-0000 5436938	LEVEILLE ARMAND-COME BISSON EXPERT 2755 RUE GIROUARD OUEST		20/08/2014 01/10/2014 31/12/2014	0,00 \$	50,00 \$	201401533
Permis 2014-01622	Utilisation de l'emprise de rue et équipements municipaux <i>Résidentiel</i> 4754-48-9682-0-000-0000 1438714	DESROCHERS ANDREE Marcel Lavallière Paysagiste inc. 2284 AVENUE BEAUPARLANT		20/08/2014 20/08/2014 26/08/2014	0,00 \$	100,00 \$	201401534
Permis 2014-01624	Bâtiment accessoire / de service <i>Unifamiliale isolée</i> 4856-61-9549-0-000-0000 4513354	ST-JEAN BENOIT RACINE MARYSE 11350 RUE YAMASKA		20/08/2014 20/08/2014 31/12/2014	2 000,00 \$	50,00 \$	201401536
Permis 2014-01626	Transformation / Rénovation de bâtiment <i>Unifamiliale isolée</i> 4853-55-0397-0-000-0000 1298613	BRIEN GILLES CONCEPT RÉNOVATION 1360 RUE SAINT-PIERRE OUEST		20/08/2014 25/08/2014 30/09/2014	15 500,00 \$	50,00 \$	201401538
Permis 2014-01629	Agrandissement de bâtiment <i>Unifamiliale isolée</i> 4955-88-4626-0-000-0000 2038651	CARDIN CLAUDE GAUDETTE ET ROBITAILLE 12210 AVENUE TOUPIN		21/08/2014 22/08/2014 31/07/2015	20 000,00 \$	50,00 \$	201401540

Permis 2014-01632	Utilisation de l'emprise de rue et équipements municipaux <i>Unifamiliale isolée</i> 4752-16-3956-0-000-0000 1296843	MARQUETTE ROBERT Paysages Rodier 3310 RUE SAINT-CHARLES		21/08/2014 21/08/2014 27/08/2014	0,00 \$	100,00 \$	201401546
Permis 2014-01634	Démolition <i>Unifamiliale isolée</i> 5055-88-5164-0-000-0000 2038768	CORDEAU PATRICK STEVE MORIN 4135 RUE JOLIBOIS		21/08/2014	0,00 \$	50,00 \$	201401542
Permis 2014-01636	Bâtiment accessoire / de service <i>Unifamiliale isolée</i> 5055-88-5164-0-000-0000 2038768	CORDEAU PATRICK STEVE MORIN 4135 RUE JOLIBOIS		21/08/2014 21/08/2014 30/09/2014	8 000,00 \$	50,00 \$	201401543
Permis 2014-01637	Transformation / Rénovation de bâtiment <i>Unifamiliale isolée</i> 5055-88-5164-0-000-0000 2038768	CORDEAU PATRICK STEVE MORIN 4135 RUE JOLIBOIS		21/08/2014 15/04/2015 31/12/2015	22 000,00 \$	50,00 \$	201401544
Permis 2014-01639	Arrosage <i>Unifamiliale isolée</i> 4852-69-5290-0-000-0000 1299079	PHANEUF RENE 17015 AVENUE THUOT		22/08/2014	0,00 \$	25,00 \$	201401547
Permis 2014-01640	Arrosage <i>Unifamiliale isolée</i> 4955-92-5478-0-000-0000 2038453	GODBOUT GERARD 2705 RUE LEDOUX		21/08/2014	0,00 \$	25,00 \$	201401548
Permis 2014-01641	Bâtiment accessoire / de service <i>Unifamiliale isolée</i> 5156-18-5159-0-000-0000 2037170	DOZOIS NELSON DOZOIS NELSON 13025 AVENUE DE L' EGLISE		21/08/2014 21/08/2014 31/12/2014	2 500,00 \$	50,00 \$	201401549
Permis 2014-01642	Transformation / Rénovation de bâtiment <i>Unifamiliale isolée</i> 4855-90-6317-0-000-0000 1296165	ARPIN DOMINIQUE EXCAVATION LARAMÉE 1465 RUE BERNARD		21/08/2014 21/08/2014 30/09/2014	5 300,00 \$	50,00 \$	201401550
Permis 2014-01644	Arrosage <i>Unifamiliale isolée</i> 4455-16-9673-0-000-0000 3075725	MARCHESSEAU PATRICE 6950 RUE DE LA FENAISSON		22/08/2014 22/08/2014 05/09/2014	0,00 \$	25,00 \$	201401551

Permis 2014-01645	Transformation / Rénovation de bâtiment <i>Unifamiliale isolée</i> 4551-64-9650-0-000-0000 1967345	DORRIS JEAN-GUY DORRIS JEAN-GUY 5435 RUE JACQUES-CARTIER		22/08/2014 22/08/2014 22/10/2014	1 000,00 \$	50,00 \$	201401552
Permis 2014-01646	Transformation / Rénovation de bâtiment <i>Unifamiliale isolée</i> 4955-52-1726-0-000-0000 1296036	GENDRON MATHIEU GENDRON MATHIEU 2065 RUE BERNARD		22/08/2014 30/08/2014 22/02/2016	3 000,00 \$	50,00 \$	201401553
Permis 2014-01648	Démolition <i>Unifamiliale isolée</i> 4550-38-7770-0-000-0000 1968238	LAROCQUE BENOIT CONSTRUCTION JEAN MORIN INC 355 AVENUE DUQUESNE		22/08/2014 22/08/2014 01/09/2014	0,00 \$	50,00 \$	201401557
Permis 2014-01649	Bâtiment accessoire / de service <i>Unifamiliale isolée</i> 4550-38-7770-0-000-0000 1968238	LAROCQUE BENOIT CONSTRUCTION JEAN MORIN INC. 355 AVENUE DUQUESNE		22/08/2014 01/09/2014 31/12/2014	35 000,00 \$	54,00 \$	201401557
Permis 2014-01650	Arrosage <i>Unifamiliale isolée</i> 4853-60-5514-0-000-0000 1299080	LAMBERT ROCH 17005 AVENUE THUOT		22/08/2014 22/08/2014 05/09/2014	0,00 \$	25,00 \$	201401556
Permis 2014-01651	Utilisation de l'emprise de rue et équipements municipaux <i>Résidentiel</i> 4654-73-9198-0-000-0000 1966378	BROUILLARD GILLES BROUILLARD GILLES 2455 RUE BOURASSA		22/08/2014 22/08/2014 28/08/2014	0,00 \$	100,00 \$	201401578
Certificat 2014-01652	Clôture <i>Bifamiliale isolée</i> 4752-25-8188-0-000-0000 1298061	LADURANTAYE LINE INTERCLÔTURES 16120 AVENUE RICHELIEU		25/08/2014 01/09/2014 31/10/2014	3 000,00 \$	50,00 \$	201401558
Permis 2014-01653	Transformation / Rénovation de bâtiment <i>Unifamiliale isolée</i> 4953-49-7689-0-000-0000 4547376	PAGE SERGE PAGE SERGE 16675 AVENUE GEORGES-AIME		25/08/2014 27/08/2014 31/10/2014	4 000,00 \$	50,00 \$	201401559
Permis 2014-01654	Arrosage <i>Unifamiliale isolée</i> 4754-48-9682-0-000-0000 1438714	DESROCHERS ANDREE 2284 AVENUE BEAUPARLANT		25/08/2014	0,00 \$	25,00 \$	201401560

Permis 2014-01655	Transformation / Rénovation de bâtiment <i>Unifamiliale isolée</i> 4550-82-8063-0-000-0000 1968575	LAGACE REMI ÉCO-RÉNO DANIEL BRISSON 6270 RUE FRONTENAC		25/08/2014 25/08/2014 31/12/2015	23 000,00 \$	50,00 \$	201401561
Permis 2014-01657	Piscine <i>Unifamiliale isolée</i> 4552-15-3039-0-000-0000 3567424	FRANCOZ DAVID TRÉVI 1960 AVENUE CHATEAUGUAY		25/08/2014 07/09/2014 07/10/2014	37 000,00 \$	74,00 \$	201401564
Permis 2014-01658	Arrosage <i>Unifamiliale isolée</i> 4752-39-7034-0-000-0000 1298780	BERGERON MARC 15855 AVENUE SAINT-CLEMENT		25/08/2014 25/08/2014 08/09/2014	0,00 \$	25,00 \$	201401563
Permis 2014-01659	Arrosage <i>Unifamiliale isolée</i> 4551-67-9823-0-000-0000 1967160	BRODEUR MANON 730 AVENUE COULONGE		25/08/2014 25/08/2014 08/09/2014	0,00 \$	25,00 \$	201401565
Permis 2014-01661	Utilisation de l'emprise de rue et équipements municipaux <i>Résidence mixte</i> 4854-11-1324-0-000-0000 1439584	P L LEVESQUE INC MACONNERIE BLANCHETTE INC 1298 RUE DES CASCADES		25/08/2014 25/08/2014 01/09/2014	0,00 \$	100,00 \$	201401567
Permis 2014-01662	Arrosage <i>Bifamiliale jumelée</i> 4753-19-9771-0-000-0000 1965843	CORBEIL RENE 2430-2440 RUE SICOTTE		25/08/2014 25/08/2014 08/09/2014	0,00 \$	25,00 \$	201401568
Permis 2014-01663	Utilisation de l'emprise de rue et équipements municipaux <i>Résidence mixte</i> 4753-78-4045-0-000-0000 1439960	BLOHM SABINE 2053-2075 RUE GIROUARD OUEST		25/08/2014 25/08/2014 31/08/2014	0,00 \$	100,00 \$	201401569
Permis 2014-01664	Utilisation de l'emprise de rue et équipements municipaux <i>Résidentiel</i> 4753-34-4295-0-000-0000 1968995	TURNER PIERRE RÉNOVATION KG 2655 RUE GIROUARD OUEST		25/08/2014 25/08/2014 31/08/2014	0,00 \$	100,00 \$	201401571
Certificat 2014-01665	Clôture <i>Unifamiliale jumelée</i> 4452-76-4117-0-000-0000 5017882	CONSTRUCTIONS ROBIN INC (LES) LES PAYSAGES UNIQUES 2490 AVENUE JEAN-NOEL-DION		25/08/2014 01/09/2014 25/02/2016	3 000,00 \$	50,00 \$	201401572

Permis 2014-01666	Transformation / Rénovation de bâtiment <i>Résidence 4 logis isolés</i> 4654-36-7708-0-000-0000 1966697	HOULE SERGE FENÊTRES MODERNES 2800-2820 AVENUE DESAULNIERS		25/08/2014 25/08/2014 02/09/2014	10 000,00 \$	50,00 \$	201401573
Permis 2014-01667	Transformation / Rénovation de bâtiment <i>Résidence 4 logis isolés</i> 4654-36-9221-0-000-0000 1966698	HOULE SERGE HOULE SERGE 2580-2584 RUE CHERRIER		25/08/2014 25/08/2014 02/09/2014	10 000,00 \$	50,00 \$	201401573
Permis 2014-01669	Bâtiment accessoire / de service <i>Unifamiliale isolée</i> 4551-87-1778-0-000-0000 1967166	LARIVÉE RENALD CABANONS YRECK INC 5065 RUE JOLLIET		25/08/2014 01/10/2014 31/10/2014	4 000,00 \$	50,00 \$	201401574
Permis 2014-01670	Utilisation de l'emprise de rue et équipements municipaux <i>Résidentiel</i> 4854-32-5728-0-000-0000 1439308	BERNIER JEAN BERNIER JEAN 890-892 RUE SAINT-ANTOINE		25/08/2014	0,00 \$	100,00 \$	201401575
Permis 2014-01671	Arrosage <i>Unifamiliale isolée</i> 4451-88-4866-0-000-0000 1968092	DEPOT SYLVAIN 1345 AVENUE SAINT-JEAN		25/08/2014 25/08/2014 08/09/2014	0,00 \$	25,00 \$	201401576
Permis 2014-01672	Transformation / Rénovation de bâtiment <i>Bifamiliale isolée</i> 4654-41-2894-0-000-0000 1966807	BLUTEAU CAROLE LEON DÉRY EXCAVATION 2545-2555 AVENUE DUMESNIL		25/08/2014 26/08/2014 30/09/2014	5 200,00 \$	50,00 \$	201401577
Permis 2014-01674	Transformation / Rénovation de bâtiment <i>Unifamiliale isolée</i> 4755-48-7569-0-000-0000 1701920	RIVARD FERNAND RIVARD FERNAND 2835 AVENUE T.-D.-BOUCHARD		26/08/2014 26/08/2014 31/12/2014	190,00 \$	50,00 \$	201401580
Permis 2014-01675	Bâtiment accessoire / de service <i>Unifamiliale isolée</i> 4551-07-1308-0-000-0000 1968022	DUMAS BERNARD CABANONS R. SAM 1180 AVENUE DE DIEPPE		26/08/2014 01/09/2014 30/09/2014	3 000,00 \$	50,00 \$	201401582
Permis 2014-01677	Utilisation de l'emprise de rue et équipements municipaux <i>Résidentiel</i> 4551-83-3267-0-000-0000 1967305	LEMAY MICHELINE Marcel Lavallière Paysagiste inc. 5385 RUE GARNEAU		26/08/2014 26/08/2014 01/09/2014	0,00 \$	100,00 \$	201401584

Permis 2014-01678	Travaux dans l'emprise de rue - Sciage de bordures et trottoirs <i>Bifamiliale isolée</i> 4654-72-4047-0-000-0000 1969158	FLEURY ISABELLE 2560-2570 RUE NELSON		26/08/2014 26/08/2014 25/09/2014	0,00 \$	110,00 \$	201401587
Permis 2014-01679	Arrosage <i>Bifamiliale isolée</i> 4753-89-2419-0-000-0000 1440057	TOUSIGNANT MARIELLE 1895 RUE GIROUARD OUEST		26/08/2014 26/08/2014 09/09/2014	0,00 \$	25,00 \$	201401589
Certificat 2014-01680	Installation septique <i>Unifamiliale isolée</i> 4459-27-4198-0-000-0000 2255453	FREDETTE GILBERT Excavation JD Inc. 8115 RANG DE LA POINTE-DU-JOUR		26/08/2014 26/08/2014	15 000,00 \$	50,00 \$	201401608
Permis 2014-01681	Arrosage <i>Unifamiliale isolée</i> 4852-17-0466-0-000-0000 5466897	9122-6787 QUEBEC INC 2370 RUE LAMBERT-SARAZIN		26/08/2014 26/08/2014 09/09/2014	0,00 \$	25,00 \$	201401592
Permis 2014-01682	Utilisation de l'emprise de rue et équipements municipaux <i>Unifamiliale isolée</i> 4855-90-2654-0-000-0000 1296176	FILION GAETAN FILION GAETAN 1460 RUE BERNARD		27/08/2014 27/08/2014 09/09/2007	0,00 \$	200,00 \$	201401594
Permis 2014-01683	Arrosage <i>Unifamiliale isolée</i> 4752-16-3956-0-000-0000 1296843	MARQUETTE ROBERT 3310 RUE SAINT-CHARLES		27/08/2014 27/08/2014 10/09/2014	0,00 \$	25,00 \$	201401595
Permis 2014-01684	Agrandissement de bâtiment <i>Unifamiliale isolée</i> 4550-89-5999-0-000-0000 2969224	MENARD NICOLAS CONSTRUCTION DENIS PALARDY 250 AVENUE DENONVILLE		27/08/2014 15/09/2014 01/03/2015	120 000,00 \$	240,00 \$	201401606
Permis 2014-01685	Transformation / Rénovation de bâtiment <i>Unifamiliale isolée</i> 5256-04-0412-0-000-0000 2037477	LAPERLE JEAN LAPERLE JEAN 14245 AVENUE GOSSELIN		27/08/2014 15/09/2014 30/09/2014	2 000,00 \$	50,00 \$	201401622
Certificat 2014-01686	Installation septique <i>Unifamiliale isolée</i> 4253-71-5650-0-000-0000 2255605	ROLLET JEAN-LOUIS A VENIR 7880 GRAND RANG		27/08/2014	18 000,00 \$	50,00 \$	

Permis 2014-01687	Utilisation de l'emprise de rue et équipements municipaux <i>Résidentiel</i> 4754-16-6663-0-000-0000 1439807	PLAMONDON ANNE-MARIE PLAMONDON ANNE-MARIE 1760-1764 RUE NELSON		27/08/2014 28/08/2014 03/09/2014	0,00 \$	100,00 \$	201401624
Permis 2014-01688	Bâtiment accessoire / de service <i>Unifamiliale isolée</i> 5256-14-1120-0-000-0000 3524812	BOURQUE JEAN-FRANCOIS BOURQUE JEAN-FRANCOIS 14275 AVENUE DES OLIVIERS		27/08/2014 27/08/2014 31/10/2014	2 600,00 \$	50,00 \$	201401596
Permis 2014-01689	Travaux dans l'emprise de rue - Sciage de bordures et trottoirs <i>Unifamiliale isolée</i> 4953-90-5846-0-000-0000 1297156	RONDEAU DOMINIC 18025 AVENUE LUSSIER		27/08/2014 26/08/2014 27/09/2014	0,00 \$	2 793,44 \$	201401636
Permis 2014-01690	Transformation / Rénovation de bâtiment <i>Unifamiliale isolée</i> 4852-18-5760-0-000-0000 1296676	JOYAL ANDRE LES ENTREPRISES FRANCIS 2335 RUE DU COUVENT-DE-LORETTE		27/08/2014 27/08/2014 29/11/2014	4 000,00 \$	50,00 \$	201401598
Permis 2014-01691	Bâtiment accessoire / de service <i>Unifamiliale isolée</i> 4652-96-0558-0-000-0000 1296875	BASTIEN LOUIS MONSIEUR CABANON 3445 RUE DES CERISIERS		27/08/2014 02/09/2014 30/09/2014	3 000,00 \$	50,00 \$	201401599
Permis 2014-01692	Transformation / Rénovation de bâtiment <i>Unifamiliale isolée</i> 4753-20-9803-0-000-0000 1297903	MORIN CLEMENCE MORIN CLEMENCE 2940 RUE CREVIER		28/08/2014 28/08/2014 28/11/2014	2 000,00 \$	50,00 \$	201401600
Permis 2014-01694	Transformation / Rénovation de bâtiment <i>Bifamiliale isolée</i> 4754-02-1854-0-000-0000 1968703	BAZINET LORRAINE ROBITAILLE INC 2415 RUE DUVERNAY		28/08/2014 28/08/2014 28/11/2014	22 000,00 \$	50,00 \$	201401601
Permis 2014-01695	Transformation / Rénovation de bâtiment <i>Unifamiliale isolée</i> 5055-13-0773-0-000-0000 2037763	GILBERT JEAN-LUC MEUBLE GR 12980 AVENUE LANOUE		28/08/2014 28/08/2014 31/12/2014	10 000,00 \$	50,00 \$	201401602
Permis 2014-01696	Transformation / Rénovation de bâtiment <i>Bifamiliale isolée</i> 4551-19-3763-0-000-0000 1967924	LAURIE LOUIS AUCUN TRAVAUX 1360 AVENUE DE MEULLES	1	28/08/2014	0,00 \$	50,00 \$	

Certificat 2014-01697	Captage des eaux souterraines (Puits) <i>Unifamiliale isolée</i> 5453-72-5679-0-000-0000 2210583	BENOIT GERARD Bélanger Roxton Falls 16835 AVENUE GUY		28/08/2014	0,00 \$	50,00 \$	201401658
Permis 2014-01698	Arrosage <i>Résidence 4 logis en rangée</i> 4953-56-8842-0-000-0000 1295777	COUTURE MANON 17090 AVENUE SAINT-ONGE		30/08/2014	0,00 \$	25,00 \$	201401604
Permis 2014-01699	Arrosage <i>Unifamiliale isolée</i> 4954-50-9255-0-000-0000 4547395	HEBERT DENIS 16710 AVENUE GERARD-PRESSEAU		29/08/2014	0,00 \$	25,00 \$	201401605
Certificat 2014-01700	Installation septique <i>Unifamiliale isolée</i> 5453-72-5679-0-000-0000 2210583	BENOIT GERARD 16835 AVENUE GUY		28/08/2014	0,00 \$	50,00 \$	201401659
Permis 2014-01701	Transformation / Rénovation de bâtiment <i>Unifamiliale isolée</i> 4848-99-2491-0-000-0000 2037274	PALARDY ANTHONY PALARDY ANTHONY 19180 GRAND RANG SAINT-FRANCOIS		28/08/2014 01/09/2014 31/12/2014	5 000,00 \$	50,00 \$	201401637
Permis 2014-01702	Raccordement services d'aqueduc et d'égouts <i>Résidentiel</i> 4654-73-9198-0-000-0000 1966378	BROUILLARD GILLES BROUILLARD GILLES 2455 RUE BOURASSA		28/08/2014 28/08/2014 10/09/2014	0,00 \$	82,50 \$	201401611
Certificat 2014-01703	Clôture <i>Unifamiliale isolée</i> 4955-92-6928-0-000-0000 2038451	HETU-DUMAINE ALEXANDRE HETU-DUMAINE ALEXANDRE 13180 AVENUE ARCHAMBAULT		28/08/2014 28/08/2014 31/12/2014	1 000,00 \$	50,00 \$	201401612
Permis 2014-01704	Transformation / Rénovation de bâtiment <i>Unifamiliale isolée</i> 4955-92-6928-0-000-0000 2038451	HETU-DUMAINE ALEXANDRE HETU-DUMAINE ALEXANDRE 13180 AVENUE ARCHAMBAULT		28/08/2014 28/08/2014 31/12/2014	1 000,00 \$	50,00 \$	201401613
Permis 2014-01705	Bâtiment accessoire / de service <i>Unifamiliale jumelée</i> 4551-08-6620-0-000-0000 1967990	ST-PIERRE JEAN-MARC CABANON FONTAINE 5610 AVENUE THEROUX		28/08/2014 28/08/2014 28/11/2014	5 000,00 \$	50,00 \$	201401614

Permis 2014-01706	Arrosage <i>Unifamiliale isolée</i> 4954-30-7491-0-000-0000 4489419	CARTON UNIPACK INC 16515 AVENUE GEORGES-AIME		29/08/2014	0,00 \$	25,00 \$	201401615
Permis 2014-01707	Raccordement services d'aqueduc et d'égouts <i>Résidentiel</i> 4953-19-5782-0-000-0000 1298296	PROULX MICHELLE Plomberie Claude Bouthillette 675 RUE BRUNETTE EST		29/08/2014 29/08/2014 29/09/2014	0,00 \$	82,50 \$	201401616
Permis 2014-01709	Transformation / Rénovation de bâtiment <i>Unifamiliale isolée</i> 4451-23-9021-0-000-0000 2255505	MICHELINE CHICOINE MICHELINE CHICOINE 6665 BOULEVARD LAURIER OUEST	1	29/08/2014 29/08/2014 01/11/2014	10 000,00 \$	50,00 \$	201401619
Permis 2014-01710	Transformation / Rénovation de bâtiment <i>Trifamiliale isolée</i> 4755-07-3260-0-000-0000 1438851	JOYAL RAYMONDE JOYAL RAYMONDE 2980-2990 AVENUE PRATTE		29/08/2014 29/08/2014 31/10/2014	3 000,00 \$	50,00 \$	201401621
Permis 2014-01711	Transformation / Rénovation de bâtiment <i>Unifamiliale isolée</i> 4755-85-9059-0-000-0000 1700855	MORIN JONATHAN MORIN JONATHAN 960 RUE DU SACRE-COEUR EST		29/08/2014 29/08/2014 29/10/2014	8 000,00 \$	50,00 \$	201401623

Nombre de logements créés	5
Nombre de logements supprimés	1
Nombre total de permis/cert.:	188
Valeur totale des travaux:	1 879 257,00 \$
Montant total des coûts:	14 646.41

*Le total "Nombre de logements créés" ne contient pas le nombre de logements créés des permis révoqués.
Le total "Nombre de logements supprimés" ne contient pas le nombre de logements supprimés des permis révoqués.
Le total "Valeur totale des travaux" ne contient pas la valeur des travaux des permis révoqués.*



Imprimé le 02 septembre 2014

Type de demande: * Tous les types

Etape: * Toutes les étapes

Etat: * Tous les états

Période du 01/08/2014 au 31/08/2014

Rapport des dossiers d'urbanisme

Ville de Saint-Hyacinthe

Tous les dossiers

PIIA (Plan d'implantation et d'intégration architecturale)							
No demande Date demande	Propriétaire / Emplacement			Demandeur		Demande annulée	Date complétée
2014-30264 06/08/2014	URBEM IMMOBILIERS INC 1510- RUE DES CASCADES			Martin Blouin 1510 RUE DES CASCADES		__/__/__	__/__/__
	Processus d'adoption	Date prévue	Date effectuée	Responsable	Délai (jours)	État	No résolution
	Recommandation du CCU	15/07/2014	__/__/__			Non définie	
	Présentation au conseil	28/07/2014	__/__/__	Yvan Gatien, Directeur		Non définie	
	Décision du conseil	04/08/2014	__/__/__	Yvan Gatien, Directeur		Non définie	
No demande Date demande	Propriétaire / Emplacement			Demandeur		Demande annulée	Date complétée
2014-30318 01/08/2014	CHAMBERLAND PIERRE 5080- RUE DES SEIGNEURS EST			CHAMBERLAND PIERRE 520 RUE SYLVESTRE		__/__/__	__/__/__
	Processus d'adoption	Date prévue	Date effectuée	Responsable	Délai (jours)	État	No résolution
	Recommandation du CCU	19/08/2014	__/__/__			Non définie	
	Présentation au conseil	25/08/2014	__/__/__	Yvan Gatien, Directeur		Non définie	
	Décision du conseil	02/09/2014	__/__/__	Yvan Gatien, Directeur		Non définie	
No demande Date demande	Propriétaire / Emplacement			Demandeur		Demande annulée	Date complétée
2014-30320 06/08/2014	DEVELOPPEMENT GESTCORP INC 2175- RUE GIROUARD OUEST			DEVELOPPEMENT GESTCORP INC 500 RUE SAGARD		__/__/__	__/__/__
	Processus d'adoption	Date prévue	Date effectuée	Responsable	Délai (jours)	État	No résolution
	Recommandation du CCU	19/08/2014	__/__/__			Non définie	

	Présentation au conseil	25/08/2014	_/_/___	Yvan Gatien, Directeur		Non définie	
	Décision du conseil	02/09/2014	_/_/___	Yvan Gatien, Directeur		Non définie	
No demande Date demande	Propriétaire / Emplacement			Demandeur		Demande annulée	Date complétée
2014-30321 06/08/2014	DUFOUR PATRICE 5585- RUE DES SEIGNEURS EST			DUFOUR PATRICE 5585 RUE DES SEIGNEURS EST		_/_/___	_/_/___
	Processus d'adoption	Date prévue	Date effectuée	Responsable	Délai (jours)	État	No résolution
	Décision du conseil	02/09/2014	_/_/___	Yvan Gatien, Directeur		Non définie	
	Présentation au conseil	25/08/2014	_/_/___	Yvan Gatien, Directeur		Non définie	
	Recommandation du CCU	19/08/2014	_/_/___			Non définie	
No demande Date demande	Propriétaire / Emplacement			Demandeur		Demande annulée	Date complétée
2014-30322 06/08/2014	DUBUC MARYSE 470- AVENUE MONDOR			SÉBASTIEN TANGUAY 470 AV MONDOR		_/_/___	_/_/___
	Processus d'adoption	Date prévue	Date effectuée	Responsable	Délai (jours)	État	No résolution
	Présentation au conseil	25/08/2014	_/_/___	Yvan Gatien, Directeur		Non définie	
	Recommandation du CCU	19/08/2014	_/_/___			Non définie	
	Décision du conseil	02/09/2014	_/_/___	Yvan Gatien, Directeur		Non définie	
No demande Date demande	Propriétaire / Emplacement			Demandeur		Demande annulée	Date complétée
2014-30324 05/08/2014	LEVESQUE SYLVAIN 1805- RUE GIROUARD OUEST			ANDREW LEVESQUE 1805 RUE GIROUARD OUEST		_/_/___	_/_/___
	Processus d'adoption	Date prévue	Date effectuée	Responsable	Délai (jours)	État	No résolution
	Recommandation du CCU	19/08/2014	_/_/___			Non définie	
	Présentation au conseil	25/08/2014	_/_/___	Yvan Gatien, Directeur		Non définie	
	Décision du conseil	02/08/2014	_/_/___	Yvan Gatien, Directeur		Non définie	
No demande Date demande	Propriétaire / Emplacement			Demandeur		Demande annulée	Date complétée
2014-30325 07/08/2014	P L LÉVESQUE INC 1298- RUE DES CASCADES			BEAUDOIN CAROLE 1590 RUE BERNARD		_/_/___	_/_/___

	Processus d'adoption	Date prévue	Date effectuée	Responsable	Délai (jours)	État	No résolution
	Recommandation du CCU	19/08/2014	_/_/___			Non définie	
	Présentation au conseil	25/08/2014	_/_/___	Yvan Gatien, Directeur		Non définie	
	Décision du conseil	02/09/2014	_/_/___	Yvan Gatien, Directeur		Non définie	
No demande Date demande	Propriétaire / Emplacement		Demandeur		Demande annulée	Date complétée	
2014-30327 06/08/2014	IMMEUBLES ROBIN INC (LES) 2499- BOULEVARD CASAVANT OUEST		LE GROUPE MÉDIAGRAPHÉ 2101, LÉONRARD-DE VINCI		_/_/___	_/_/___	
	Processus d'adoption	Date prévue	Date effectuée	Responsable	Délai (jours)	État	No résolution
	Présentation au conseil	25/08/2014	_/_/___	Yvan Gatien, Directeur		Non définie	
	Recommandation du CCU	19/08/2014	_/_/___			Non définie	
	Décision du conseil	02/09/2014	_/_/___	Yvan Gatien, Directeur		Non définie	
No demande Date demande	Propriétaire / Emplacement		Demandeur		Demande annulée	Date complétée	
2014-30331 11/08/2014	CHAMBERLAND PIERRE 5040- RUE DES SEIGNEURS EST		CHAMBERLAND PIERRE 520 RUE SYLVESTRE		_/_/___	_/_/___	
	Processus d'adoption	Date prévue	Date effectuée	Responsable	Délai (jours)	État	No résolution
	Recommandation du CCU	19/08/2014	_/_/___	Lynda Cadorette, chef planification		Non définie	
	Décision du conseil	_/_/___	_/_/___	Yvan Gatien, Directeur		Non définie	
	Présentation au conseil	25/08/2014	_/_/___	Yvan Gatien, Directeur		Non définie	
No demande Date demande	Propriétaire / Emplacement		Demandeur		Demande annulée	Date complétée	
2014-30335 12/08/2014	DUFOUR PATRICE 5585- RUE DES SEIGNEURS EST		DUFOUR PATRICE 5585 RUE DES SEIGNEURS EST		_/_/___	_/_/___	
	Processus d'adoption	Date prévue	Date effectuée	Responsable	Délai (jours)	État	No résolution
	Recommandation du CCU	19/08/2014	_/_/___			Non définie	
	Présentation au conseil	25/08/2014	_/_/___	Yvan Gatien, Directeur		Non définie	
	Décision du conseil	02/09/2014	_/_/___	Yvan Gatien, Directeur		Non définie	

No demande Date demande	Propriétaire / Emplacement			Demandeur			Demande annulée	Date complétée
2014-30341 18/08/2014	OUIMET FREDERIC 1760- AVENUE LAPLANTE			OUIMET FREDERIC 1760 AVENUE LAPLANTE			__/__/__	__/__/__
	Processus d'adoption	Date prévue	Date effectuée	Responsable	Délai (jours)	État	No résolution	
	Recommandation du CCU	03/09/2014	__/__/__			Non définie		
	Présentation au conseil	08/09/2014	__/__/__	Yvan Gatien, Directeur		Non définie		
	Décision du conseil	15/08/2014	__/__/__	Yvan Gatien, Directeur		Non définie		
No demande Date demande	Propriétaire / Emplacement			Demandeur			Demande annulée	Date complétée
2014-30344 19/08/2014	CONSTRUCTIONS PALARDY INC (LES) 5600- RUE DES SEIGNEURS EST			CONSTRUCTIONS PALARDY INC (LES) 8625 GRAND RANG			__/__/__	__/__/__
	Processus d'adoption	Date prévue	Date effectuée	Responsable	Délai (jours)	État	No résolution	
	Recommandation du CCU	03/09/2014	__/__/__			Non définie		
	Présentation au conseil	08/09/2014	__/__/__	Yvan Gatien, Directeur		Non définie		
	Décision du conseil	15/09/2014	__/__/__	Yvan Gatien, Directeur		Non définie		
No demande Date demande	Propriétaire / Emplacement			Demandeur			Demande annulée	Date complétée
2014-30351 25/08/2014	ANGURU INC 1805- RUE DES CASCADES			ANGURU INC 308-615 RUE LARIVEE OUEST			__/__/__	__/__/__
	Processus d'adoption	Date prévue	Date effectuée	Responsable	Délai (jours)	État	No résolution	
	Recommandation du CCU	03/09/2014	__/__/__			Non définie		
	Présentation au conseil	08/09/2014	__/__/__	Yvan Gatien, Directeur		Non définie		
	Décision du conseil	15/09/2014	__/__/__	Yvan Gatien, Directeur		Non définie		
No demande Date demande	Propriétaire / Emplacement			Demandeur			Demande annulée	Date complétée
2014-30356 28/08/2014	URBEM IMMOBILIERS INC 1645- RUE DES CASCADES			URBEM IMMOBILIERS INC 2745 RUE GIROUARD OUEST			__/__/__	__/__/__
	Processus d'adoption	Date prévue	Date effectuée	Responsable	Délai (jours)	État	No résolution	
	Présentation au conseil	29/09/2014	__/__/__	Yvan Gatien, Directeur		Non définie		

Recommandation du CCU	23/09/2014	_/_/___			Non définie	
Décision du conseil	06/10/2014	_/_/___	Yvan Gatien, Directeur		Non définie	

PIIA (Plan d'implantation et d'intégration architecturale)

Nombre de demandes : 14

Dérogation mineure

No demande Date demande	Propriétaire / Emplacement	Demandeur			Demande annulée	Date complétée
2014-30337 14/08/2014	SEVIGNY ANDRE 18160- AVENUE SAINT-LOUIS	FRANÇOIS MALO ARPEUTEUR-GÉOMÈTRE 1995 RUE GIROUARD OUEST			_/_/___	_/_/___

Processus d'adoption	Date prévue	Date effectuée	Responsable	Délai (jours)	État	No résolution
Recommandation du CCU	03/09/2014	_/_/___	Lynda Cadorette, chef planification		Non définie	
Avis public dans les journeaux	_/_/___	_/_/___		15	Non définie	
Réception de la demande	_/_/___	14/08/2014	Danny Gignac, Tech. aménagement du territoire		Non définie	
Décision du Conseil en séance plénière	08/09/2014	_/_/___	Yvan Gatien, Directeur		Non définie	
Assemblée du Conseil et entrée en vigueur	20/10/2014	_/_/___	Yvan Gatien, Directeur		Non définie	

No demande Date demande	Propriétaire / Emplacement	Demandeur			Demande annulée	Date complétée
2014-30353 27/08/2014	SOEURS DE LA CHARITE DE SAINT-HYACINTHE 1755- RUE SAINT-PIERRE OUEST	CPE LES COQUELICOTS 1755, RUE SAINT-PIERRE OUEST			_/_/___	_/_/___

Processus d'adoption	Date prévue	Date effectuée	Responsable	Délai (jours)	État	No résolution
Réception de la demande	_/_/___	26/08/2014	Danny Gignac, Tech. aménagement du territoire		Non définie	
Décision du Conseil en séance plénière	29/09/2014	_/_/___	Yvan Gatien, Directeur		Non définie	
Assemblée du Conseil et entrée en vigueur	03/11/2014	_/_/___	Yvan Gatien, Directeur		Non définie	
Recommandation du CCU	23/09/2014	_/_/___	Lynda Cadorette, chef planification		Non définie	
Avis public dans les journeaux	_/_/___	_/_/___	Yvan Gatien, Directeur	15	Non définie	

No demande Date demande	Propriétaire / Emplacement	Demandeur			Demande annulée	Date complétée
2014-30357 29/08/2014	MERCIER GEORGES-EMILE 1955- AVENUE T.-D.-BOUCHARD	Dominique Gingras Arpenteur-Géomètre 1995, Rue Girouard Ouest			_/_/___	_/_/___

Processus d'adoption	Date prévue	Date effectuée	Responsable	Délai (jours)	État	No résolution
Réception de la demande	__/__/__	28/08/2014	Danny Gignac, Tech. aménagement du territoire		Non définie	
Recommandation du CCU	23/09/2014	__/__/__	Lynda Cadorette, chef planification		Non définie	
Décision du Conseil en séance plénière	29/09/2014	__/__/__	Yvan Gatien, Directeur		Non définie	
Avis public dans les journeaux	__/__/__	__/__/__		15	Non définie	
Assemblée du Conseil et entrée en vigueur	03/11/2014	__/__/__	Yvan Gatien, Directeur		Non définie	

Dérogation mineure

Nombre de demandes : 3

PPCMOI (Projet particulier de const., de mod. ou d'occ. d'un immeuble)

No demande Date demande	Propriétaire / Emplacement	Demandeur		Demande annulée	Date complétée		
2014-30329 08/08/2014	CHAMBERLAND PIERRE 5040- RUE DES SEIGNEURS EST	CHAMBERLAND PIERRE 520 RUE SYLVESTRE		__/__/__	__/__/__		
	Processus d'adoption	Date prévue	Date effectuée	Responsable	Délai (jours)	État	No résolution
	Recommandation du CCU	19/08/2014	19/08/2014	Lynda Cadorette, chef planification		Non définie	
	Avis public	__/__/__	__/__/__			Non définie	
	Assemblée du Conseil et entrée en vigueur	30/10/2014	__/__/__			Non définie	
	Réception de la demande	__/__/__	06/08/2014	Lynda Cadorette, chef planification		Non définie	
	Décision du Conseil en séance plénière	26/08/2014	25/08/2014	Yvan Gatien, Directeur		Non définie	

PPCMOI (Projet particulier de const., de mod. ou d'occ. d'un immeuble)

Nombre de demandes : 1

Demande d'avis urbanistique au CCU

No demande Date demande	Propriétaire / Emplacement	Demandeur		Demande annulée	Date complétée
2014-30334 12/08/2014	VILLE DE SAINT-HYACINTHE 700- AVENUE DE L' HOTEL-DE-VILLE	VILLE DE SAINT-HYACINTHE 700 AV DE L'HOTEL-DE-VILLE		__/__/__	__/__/__

Demande d'avis urbanistique au CCU

Nombre de demandes : 1

Modification d'un règlement d'urbanisme local (MRU)

2014-30346 20/08/2014	CAISSE DESJARDINS DE SAINT-HYACINTHE 4880- RUE DES SEIGNEURS EST	La Coop Comax 15100 chemin de la coopérative	__/__/__	__/__/__			
	Processus d'adoption	Date prévue	Date effectuée	Responsable	Délai (jours)	État	No résolution
	Réception de la demande	__/__/__	19/08/2014	Lynda Cadorette, chef planification		Non définie	
	Décision du Conseil en séance plénière	08/09/2014	__/__/__	Yvan Gatien, Directeur		Non définie	
	Entrée en vigueur du règlement	30/10/2014	__/__/__	Yvan Gatien, Directeur		Non définie	
	Recommandation du CCU	03/09/2014	__/__/__			Non définie	
	Avis de motion en assemblée publique du Conseil	15/09/2014	__/__/__	Yvan Gatien, Directeur		Non définie	
No demande Date demande	Propriétaire / Emplacement	Demandeur			Demande annulée	Date complétée	
2014-30350 25/08/2014	LEVESQUE SYLVAIN 1801- RUE GIROUARD OUEST	CUISINE CALIBRÉ 1805 GIROUARD OUEST			__/__/__	__/__/__	
	Processus d'adoption	Date prévue	Date effectuée	Responsable	Délai (jours)	État	No résolution
	Réception de la demande	__/__/__	25/08/2014			Non définie	
	Recommandation du CCU	03/09/2014	__/__/__	Lynda Cadorette, chef planification		Non définie	
	Présentation au conseil	08/09/2014	__/__/__	Yvan Gatien, Directeur		Non définie	
	Avis de motion en assemblée publique du Conseil	15/09/2014	__/__/__	Yvan Gatien, Directeur		Non définie	
	Entrée en vigueur du règlement	30/10/2014	__/__/__	Yvan Gatien, Directeur		Non définie	

Modification d'un règlement d'urbanisme local (MRU)

Nombre de demandes : 2

Demande de modification PIIA reliée au permis

No demande Date demande	Propriétaire / Emplacement	Demandeur			Demande annulée	Date complétée
2014-30323 07/08/2014	GODBOUT MANON 1620- ALLEE DU MARCHE	SYNDICAT DE PROPRIÉTÉ ALLEE DU MARCHE 1620, ALLE DU MARCHE #301			__/__/__	__/__/__
	Processus d'adoption	Date prévue	Date effectuée	Responsable	Délai (jours)	État
	Présentation au conseil	25/08/2014	__/__/__			Non définie
	Décision du conseil	02/09/2014	__/__/__			Non définie

	Recommandation du CCU	19/08/2014	__/__/__		Non définie	
No demande Date demande	Propriétaire / Emplacement		Demandeur		Demande annulée	Date complétée
2014-30326 07/08/2014	2332-8800 QUEBEC INC 1395- RUE GIROUARD OUEST		2332-8800 QUEBEC INC 500 SAINT-FRANCOIS App.302		__/__/__	__/__/__
2014-30333 12/08/2014	2332-8800 QUEBEC INC 1330- RUE CALIXA-LAVALLEE		2332-8800 QUEBEC INC 500 SAINT-FRANCOIS App.302		12/08/2014	12/08/2014

Demande de modification PIIA reliée au permis

Nombre de demandes : 3

Demande d'analyse réglementaire (ÉTUDE)

2014-30338 14/08/2014	CAISSE DESJARDINS DE SAINT-HYACINTHE 4880- RUE DES SEIGNEURS EST	Comax 15100 chemin de la Coopérative	__/__/__	18/08/2014
2014-30339 15/08/2014	R GAUTHIER ANDRE 1355- AVENUE DE LA BRUERE	RÉAL PINARD	__/__/__	15/08/2014
2014-30340 15/08/2014	AUDETTE LUC 2779- RUE NICHOLS	MÉLANIE BERNIER 2779 RUE NICHOLS	__/__/__	21/08/2014
2014-30343 19/08/2014	PLANTE MARC 17340- AVENUE DES PLAINES	Maxime Lajoie	__/__/__	19/08/2014
2014-30345 01/08/2014	CHAMPIGNY DENIS 2880- RUE SAINTE-MADELEINE	CHAMPIGNY DENIS 1-2880 RUE SAINTE-MADELEINE	__/__/__	19/08/2014
2014-30349 20/08/2014	COMMISSION SCOLAIRE DE SAINT-HYACINTHE 2700- AVENUE T.-D.-BOUCHARD	Société québécoise des infrastructures	__/__/__	__/__/__
2014-30352 18/08/2014	PETROLE M RENDEZ-VOUS MARCHANDS INC 1460- BOULEVARD CASAVANT EST	EXP. 150 RUE DE VIMY	__/__/__	26/08/2014

Demande d'analyse réglementaire (ÉTUDE)

Nombre de demandes : 7

Demande générale au comité consultatif agricole (CCA)

2014-30347 20/08/2014	FERME DU RAPIDE SNC 5000- CHEMIN DE SAINT-BARNABE	Jean-Yves Tremblay Arpenteur-Géomètre 735, Avenue Sainte-Anne	__/__/__	28/08/2014
--------------------------	--	--	----------	------------

Demande générale au comité consultatif agricole (CCA)

Nombre de demandes : 1

Demande d'autorisation à la CPTAQ

2014-30342 18/08/2014	FERME DU RAPIDE SNC 5000- CHEMIN DE SAINT-BARNABE	Jean-Yves Tremblay Arpenteur-Géomètre 735, Avenue Sainte-Anne	__/__/__	__/__/__
--------------------------	--	--	----------	----------

Demande d'autorisation à la CPTAQ

Nombre de demandes : 1

Avis de changement de numéro civique				
2014-30319 05/08/2014	BOUCHER LOUISE 3125- RUE SAINTE-MADELEINE	BOUCHER LOUISE 469, CHEMIN ALGER NORD	_/ / _	05/08/2014
2014-30328 08/08/2014	BILODEAU ANNE-RENEE 1355- RUE CALIXA-LAVALLEE	LA GADIENNE INC. 1030, BOUL. VINET	_/ / _	08/08/2014
2014-30348 20/08/2014	VILLE DE SAINT-HYACINTHE 4000- AVENUE PINARD	GESTION CLAUDE LEVESQUE INC. 5665 AVENUE PICARD	_/ / _	20/08/2014
2014-30354 27/08/2014	AGRO-BIO CONTRÔLE INC 8550- AVENUE EMILIEN-LETARTE	CONSTRUCTIONS PAROX INC 1655 RUE DE L'INDUSTRIE	_/ / _	27/08/2014
2014-30355 28/08/2014	BROUILLETTE LOUIS 6660- BOULEVARD LAURIER OUEST	BROUILLETTE LOUIS 2225 AVENUE PRATTE	_/ / _	28/08/2014

Avis de changement de numéro civique

Nombre de demandes : 5

Nombre total des demandes : 38



VILLE DE SAINT-HYACINTHE

Rapport mensuel du mois de août 2014

No permis	Propriétaire / Adresse	Arpenteur	Emplacement / Cadastre / Matricule	Lots projetés	Montant
2014-20059	9122-6787 QUEBEC INC 775 BOUL LEMIRE	Jean-Yves Tremblay Arpenteur-Géomètre 735, Avenue Sainte-Anne Saint-Hyacinthe (Québec)	2341- RUE DES SEIGNEURS OUEST Cadastres: 5137989	Cadastres: 5559317, 5559318, 5559319, 5559320, 555932	400,00 \$
No demande	DRUMMONDVILLE				
2014-20061	J2C 7X5	Plan 13-377 Minute 15631	4852-16-9125-0-000-0000		

Lotissement de copropriété - Cadastre vertical (Condos)

No permis	Propriétaire / Adresse	Arpenteur	Emplacement / Cadastre / Matricule	Lots projetés	Montant
2014-20060	DESMARAIS ANDRE 5805 RUE FRONTENAC	François Malo Arpenteur-Géomètre 1995, Rue Girouard Ouest Saint-Hyacinthe (Québec)	5815- RUE FRONTENAC Cadastres: 1968534,2776527	Cadastres: 5 496 308, 5 496 309	150,00 \$
No demande	SAINT-HYACINTHE				
2014-20035	J2S 7A9	Plan FM3422 Minute 5061	4550-96-5685-0-000-0000		

Subdivision de lot afin de créer un nouveau lot à bâtir

No permis	Propriétaire / Adresse	Arpenteur	Emplacement / Cadastre / Matricule	Lots projetés	Montant
2014-20061	BILODEAU ANNE-RENEE 1030 BOUL VINET	François Malo Arpenteur-Géomètre 1995, Rue Girouard Ouest Saint-Hyacinthe (Québec)	532- AVENUE MONDOR Cadastres: 1439580,1439581	Cadastres: 5549971, ,	100,00 \$
No demande	BELOEIL				
2014-20051	J3G 3V7	Plan FM2023 Minute 5147	4854-01-6507-0-000-0000		

Demande de permis de lotissement visant le remplacement des lots 1 439 580 et 1 439 581 par le lot 5 549 971 (nouvelle garderie).

No permis	Propriétaire / Adresse	Arpenteur	Emplacement / Cadastre / Matricule	Lots projetés	Montant
2014-20062	CLOUTIER FRANCOIS 600 AV KEROACK	Jean-Yves Tremblay Arpenteur-Géomètre 735, Avenue Sainte-Anne	600- AVENUE KEROACK Cadastres: 1439232,1439233	Cadastres: 5583678	100,00 \$
No demande	SAINT-HYACINTHE	Saint-Hyacinthe (Québec)			
2014-20063	J2S 4E5	Plan 14-278 Minute 15756	4854-37-1608-0-000-0000		

Remembrement d'un lot bâti avec le terrain vacant adjacent afin d'agrandir un terrain résidentiel.

No permis	Propriétaire / Adresse	Arpenteur	Emplacement / Cadastre / Matricule	Lots projetés	Montant
2014-20063	LUSSIER JULES 7965 5E RANG	Richard Dion Arpenteur-Géomètre 1995, Rue Girouard Ouest	7965- 5E RANG Cadastres: 1839469,1841087	Cadastres: 5578693, 5578694	150,00 \$
No demande	SAINT-HYACINTHE	Saint-Hyacinthe (Québec)			
2014-20062	J2R 2A3	Plan RD6687 Minute 12 785	5657-78-8799-0-000-0000		

Lotissement visant à détacher de la ferme un emplacement résidentiel bénéficiant de droits acquis (a.101 à 103 LPTAAQ)

	Nombre permis	Montant total
Mensuel:	5	900,00 \$
Cumulatif jusqu'à fin août :	63	18 400,00 \$
Annuel:	63	18 400,00 \$