

RAPPORT DE CONSTRUCTION 2014



DÉCEMBRE

TABLE DES MATIÈRES

Tableaux comparatifs	
Nombre de permis émis	3
Valeur des travaux des permis	4
Unités de logements créées	5
Compilation des permis – Rapport mensuel	6
Rapport comparatif par regroupement des types de permis	7
Analyse par catégorie d'immeuble	9
Rapport comparatif par catégorie d'immeuble	11
Rapport comparatif pour l'intervalle du mois de décembre 2014	16
Liste des permis généraux et certificats émis	
Catégorie d'immeuble – Agricole	21
Catégorie d'immeuble – Commercial	22
Catégorie d'immeuble – Industriel	30
Catégorie d'immeuble – Institutionnel et gouvernemental	31
Catégorie d'immeuble – Résidentiel	32
Rapport des dossiers d'urbanisme	37
Permis de lotissement	45

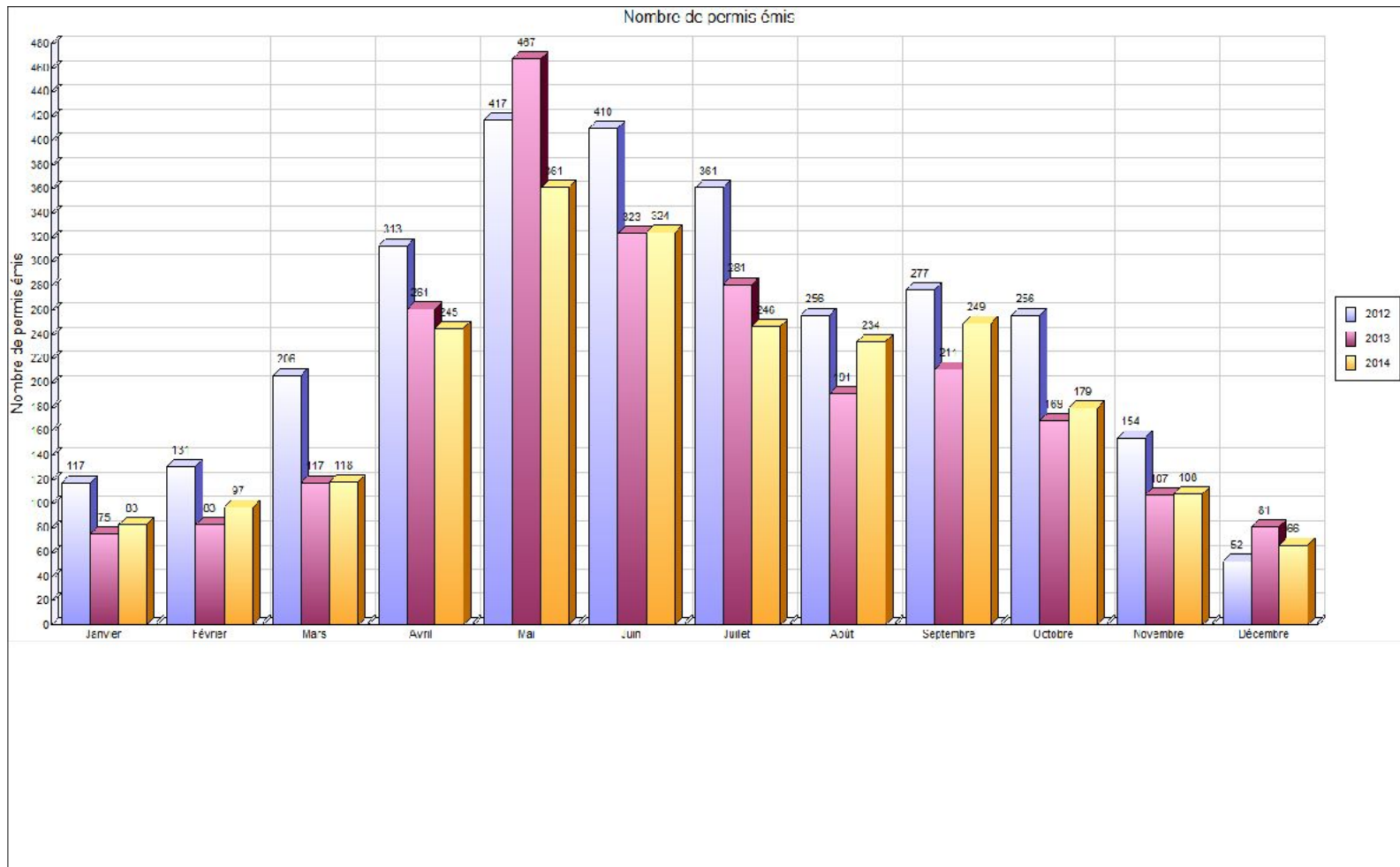

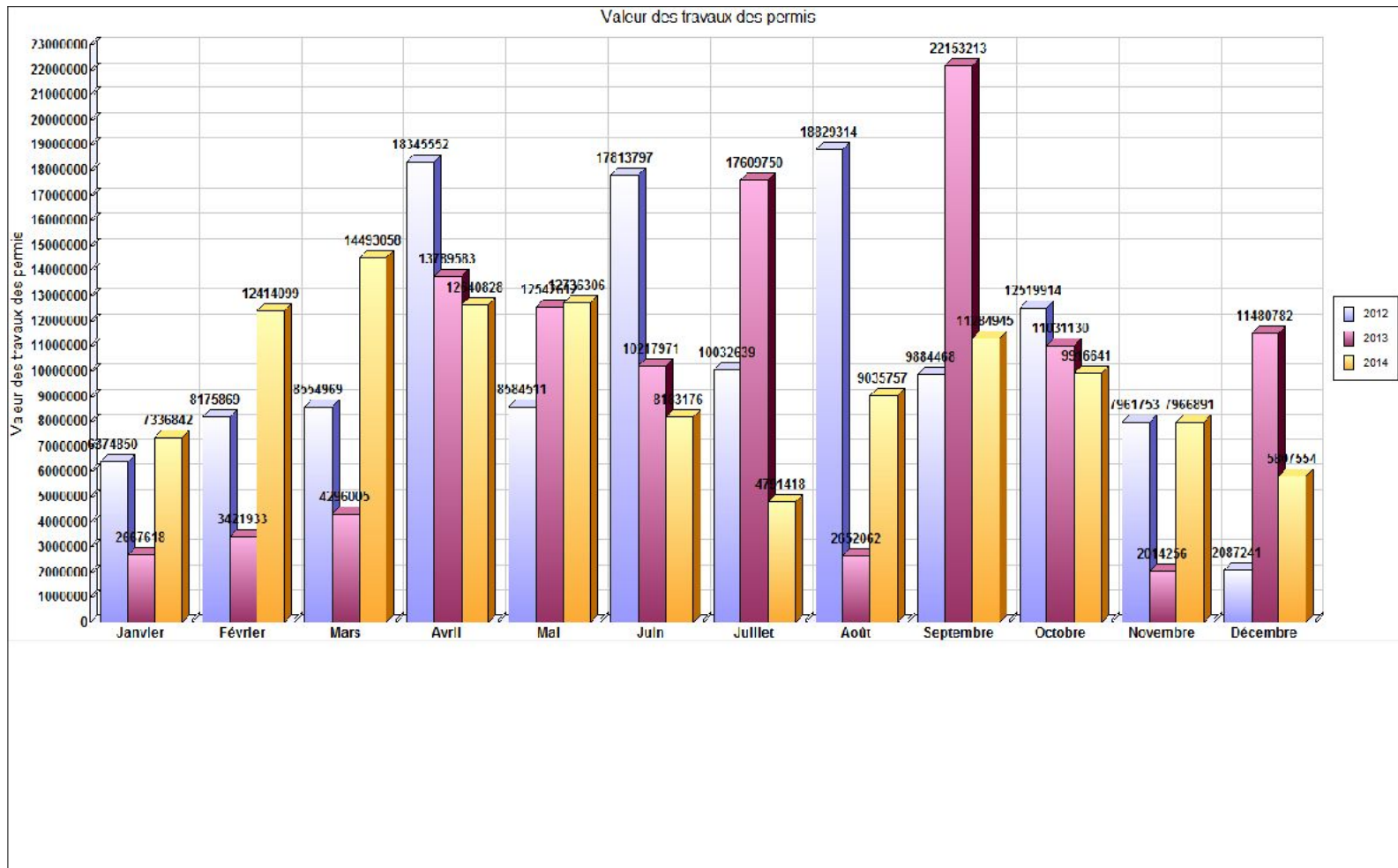

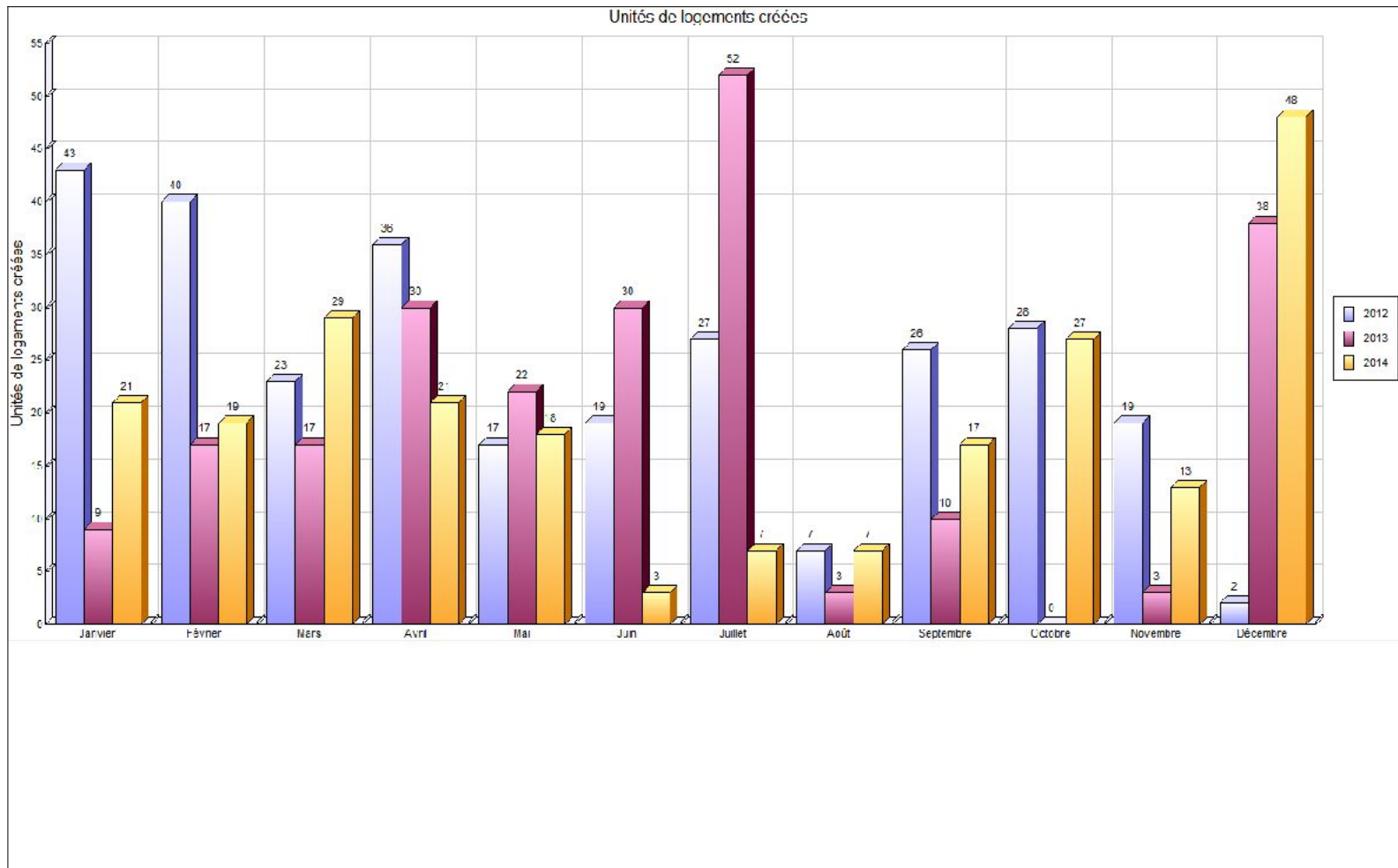

COMPILATION DES PERMIS - RAPPORT MENSUEL

MUNICIPALITÉ: Saint-Hyacinthe

Année: 2014

	Usage			RÉSIDENTIEL						COMMERCIAL						INDUSTRIEL						INSTITU. & PUBLIC						AGRICOLE						LOCALISATION				
	Bâtiment			PRINC.			ACC.			PRINC.			ACC.			PRINC.			ACC.			PRINC.			ACC.			PRINC.			ACC.			PU	SECT	PPR		
	Travaux			N	A	R	N	A	R	N	A	R	N	A	R	N	A	R	N	A	R	N	A	R	N	A	R	N	A	R	N	A	R			ZI	ZS	
Nombre de permis	Janvier	4	1	18	3	0	0	0	0	0	3	0	0	0	0	0	2	0	0	0	0	1	3	0	0	0	0	0	0	0	0	0	0					
	Février	15	2	29	4	0	0	0	0	0	4	0	0	0	0	1	0	0	0	0	0	0	0	3	0	0	0	0	0	0	0	0	0	0				
	Mars	11	2	31	5	0	0	0	0	1	5	0	1	0	1	2	0	0	0	0	0	1	4	0	0	0	0	0	0	0	0	0	0					
	Avril	7	7	89	25	0	2	1	1	4	0	0	0	0	1	2	0	0	0	0	0	0	3	0	0	0	0	0	0	0	0	0	0					
	Mai	13	11	100	33	3	2	2	1	6	0	0	0	0	1	1	0	0	0	0	3	0	2	0	0	0	0	1	0	0	0	0	0					
	Juin	2	5	66	19	3	2	1	0	4	2	0	0	0	2	1	0	0	0	0	1	3	0	0	0	0	1	1	0	0	0	0						
	Juillet	4	5	61	23	1	3	1	1	7	1	0	0	0	2	0	0	0	0	0	0	3	0	0	0	0	1	0	0	0	0	0						
	Août	3	4	65	19	3	0	7	2	0	0	0	0	1	0	0	0	0	0	3	2	0	0	0	0	0	0	0	1	0	0							
	Septembre	10	9	71	19	1	0	0	1	5	1	0	0	2	1	1	0	0	0	0	0	3	0	0	0	1	0	1	0	0	0							
	Octobre	7	8	49	10	1	2	1	0	4	0	0	0	0	2	0	0	0	0	0	4	3	0	0	0	1	0	0	0	0	1							
	Novembre	4	2	30	1	0	0	0	0	3	0	0	0	0	2	3	0	0	0	0	3	1	1	0	0	0	1	0	0	0	0	0						
	Décembre	6	1	13	1	0	0	1	0	5	0	0	0	1	0	0	0	0	0	0	0	0	0	0	0	0	0	0	0	0	0							
TOTAL	86	57	622	162	12	11	14	7	50	4	1	0	5	14	10	0	0	0	6	8	29	4	0	0	1	5	2	1	0	1	0	0	0	0	0			

PRINC. : Bâtiment principal	RCI	PU : Périimètre d'urbanisation
ACC. : Bâtiment accessoire		SECT : Secteur agricole au RCI (A1 à A6)
N : Nouvelle construction		PPR : Périimètre de protection rapproché
A : Agrandissement, addition d'étage		ZI : Zone d'interdiction
R : Réparation, rénovation		ZS : Zone sensible

- Notes: 1) Bâtiment accessoire: remise à des fins agricoles, commerciales, résidentielles, industrielles, récréatives, silo, ouvrage d'entreposage des déjections animales.
 2) Nouvelle construction exclue: enseigne, installation septique.



Regroupement / Type de permis	décembre 2014				Cumulatif au 31 décembre 2014				décembre 2013				Cumulatif au 31 décembre 2013			
	Log. Créés	Émis	Valeur	Montant	Log. Créés	Émis	Valeur	Montant	Log. Créés	Émis	Valeur	Montant	Log. Créés	Émis	Valeur	Montant
Urbanisme																
Abattage d'arbres		1		25.00		28	12 800.00	600.00		1		25.00		22	110 275.00	525.00
Abattage d'arbres (Grande surface)						1		25.00						1		25.00
Agrandissement de bâtiment		1	65 000.00	130.00	21	91	30 161 938.00	50 951.32		1	90 000.00	270.00		78	15 000 689.00	17 554.00
Arrosage						164		4 075.00						280		6 975.00
Bâtiment accessoire / de service						197	3 933 016.00	13 600.00		8	52 600.00	400.00		204	6 478 439.00	19 333.70
Bâtiment temporaire						25	11 150.00	3 400.00						32	17 750.00	3 890.00
Captage des eaux souterraines (Puits)						8	6 305.00	400.00						5	13 425.00	200.00
Changement d'usage ou de destination		10	10 000.00	900.00		105	547 500.00	10 666.00		11		800.00		83	376 500.00	8 000.00
Clôture		1	6 000.00	50.00		101	301 763.00	5 000.00						82	240 266.00	4 300.00
Construction Nouvelle	47	8	4 985 000.00	6 680.00	198	102	45 999 038.00	66 896.50	37	10	7 019 000.00	10 385.00	216	107	62 012 743.00	87 685.00
Démolition		4	254 814.00	550.00		56	854 038.00	3 250.00		2	200 000.00	650.00		63	567 345.00	5 550.00
Démolition complète d'une construction														1	6 990.00	200.00
Déplacement d'une construction						2	80 000.00	210.00						3	27 000.00	150.00
Enseigne		11	30 740.00	550.00		112	494 328.00	5 891.80		5	14 950.00	300.00		85	416 701.00	4 450.00
Installation septique						26	237 152.00	1 300.00		2		150.00		80	732 516.00	4 350.00
Lavethon						2								2		
Muret						2	30 000.00	100.00						3	38 500.00	205.00
Occupation						8		800.00						2		150.00
Opération - Deux générations / Bi-génération (Renouvellement)						36		11 845.00						24		7 590.00
Piscine						97	1 013 915.00	5 133.00						131	1 193 320.00	6 550.00
Réparation d'une construction						28	902 331.00	2 478.01		4	76 260.00	250.00		141	6 261 707.00	12 814.03
Stationnement						23	2 291 900.00	1 630.00		6	135 000.00	290.00		63	1 172 682.00	3 554.00
Terrasse saisonnière						13	14 000.00	1 250.00						15	16 000.00	1 175.00
Transformation / Rénovation de bâtiment	1	18	426 000.00	1 250.00	11	698	29 649 441.00	76 609.28	1	22	3 892 972.00	9 104.87	15	552	19 166 067.00	58 161.73
Travaux sur la rive / Littoral / Plaine inondable		1	30 000.00	60.00		5	66 900.00	282.00						3	28 000.00	156.00
Vente de garage/Bazar						22		1 100.00						16		750.00
Vente temporaire / Saisonnière		1		100.00		1		100.00						2		250.00

Regroupement / Type de permis	décembre 2014				Cumulatif au 31 décembre 2014				décembre 2013				Cumulatif au 31 décembre 2013			
	Log. Créés	Émis	Valeur	Montant	Log. Créés	Émis	Valeur	Montant	Log. Créés	Émis	Valeur	Montant	Log. Créés	Émis	Valeur	Montant
Total	48	56	5 807 554.00	10 295.00	230	1 953	116 607 515.00	267 592.91	38	72	11 480 782.00	22 624.87	231	2 080	113 876 915.00	254 543.46
Travaux publics																
Raccordement services d'aqueduc et d'égouts		5		412.50		136		11 220.00		6		595.00		124		11 400.00
Travaux dans l'emprise de rue		2		200.00		27		2 700.00						5		582.50
Travaux dans l'emprise de rue - Sciage de bordures et trottoirs						44		18 406.37						41		11 401.67
Travaux dans l'emprise de rue - Réfection de bordures et trottoir														3		5 162.36
Utilisation de l'emprise de rue et équipements municipaux		3		320.00		150		15 781.00		3		510.00		113		14 552.50
Total		10		932.50		357		48 107.37		9		1 105.00		286		43 099.03
Grand total	48	66	5 807 554.00	11 227.50	230	2 310	116 607 515.00	315 700.28	38	81	11 480 782.00	23 729.87	231	2 366	113 876 915.00	297 642.49



VILLE DE SAINT-HYACINTHE

Analyse par catégorie d'immeuble

	Nbre de permis émis		Valeur		Montant		Nombre de logements	
	2014	2013	2014	2013			2014	2013
Résidentiel								
Unifamiliale isolée	17	11	999 200	796 300	1 900	1 093	3	2
Unifamiliale jumelée	1	3	20 000	16 000	50	100	0	0
Bifamiliale isolée	3	6	34 000	81 650	160	319	1	0
Trifamiliale isolée	1	5	4 000	409 000	50	863	0	4
Résidence 4 logis isolés	0	1	0	20 000	0	50	0	0
Résidence 4 logis jumelés	2	0	880 000	0	1 200	0	8	0
Résidence: 5-6 logis isolés	1	19	500	2 816 700	50	4 120	0	24
Résidence : 7-8 logis isolés	0	1	0	25 000	0	50	0	0
Résidence : 9 logis et plus variés	2	1	3 000 000	985 000	3 910	1 000	36	8
Résidentiel	4	0	48 908	0	233	0	0	0
Commerce associable à la résidence	0	1	0	0	0	100	0	0
Total Résidentiel :	31	48	4 986 608	5 149 650	7 553	7 694	48	38
Industriel								
Industrie à incidences faibles	1	0	14 000	0	50	0	0	0
Industrie à incidences moyennes à fortes	1	0	350 000	0	700	0	0	0
Industrie agroalimentaire à incidences faibles	1	3	0	2 370 000	50	5 335	0	0
Total Industriel :	3	3	364 000	2 370 000	800	5 335	0	0
Institutionnel et gouvernemental								
Institution non structurante de la Ville	0	1	0	12 560	0	100	0	0
Institution structurante de la région	1	1	0	2 935 000	110	5 903	0	0
Institution de services publics	0	1	0	456 122	0	1 368	0	0
Voie publique	0	3	0	0	0	510	0	0
Total Institutionnel et gouvernemental	1	6	0	3 403 682	110	7 881	0	0
Commercial								
Résidence mixte	0	1	0	15 000	0	50	0	0

	Nbre de permis émis		Valeur		Montant		Nombre de logements	
	2014	2013	2014	2013			2014	2013
Commerce et bureaux non structurants	18	14	90 500	322 350	1 330	1 690	0	0
Commerce et bureaux structurants	8	0	338 200	0	1 185	0	0	0
Commerce de gros non structurant	0	5	0	80 100	0	560	0	0
Commercial	5	0	28 246	0	250	0	0	0
Total Commercial :	31	20	456 946	417 450	2 765	2 300	0	0
Agricole								
Agriculture et activités agricoles	0	4	0	140 000	0	520	0	0
Total Agricole :	0	4	0	140 000	0	520	0	0
GRAND TOTAL	66	81	5 807 554	11 480 782	11 228	23 730	48	38



Catégorie / type	2014								2013							
	Nb permis émis		Valeur		Montant		Nb de logements		Nb permis émis		Valeur		Montant		Nb de logements	
	décembre	Cumulatif	décembre	Cumulatif	décembre	Cumulatif	décembre	Cumulatif	décembre	Cumulatif	décembre	Cumulatif	décembre	Cumulatif	décembre	Cumulatif
Agricole																
Abattage d'arbres (Grande surface)	0	0	0	0	0	0	0	0	0	1	0	0	0	25	0	0
Agrandissement de bâtiment	0	4	0	510 000	0	1 060	0	0	1	1	90 000	90 000	270	270	0	0
Bâtiment accessoire / de service	0	2	0	51 000	0	150	0	0	0	2	0	130 000	0	390	0	0
Captage des eaux souterraines (Puits)	0	1	0	3 000	0	50	0	0	0	0	0	0	0	0	0	0
Changement d'usage ou de destination	0	1	0	15 000	0	200	0	0	1	2	0	0	0	100	0	0
Construction Nouvelle	0	1	0	325 000	0	650	0	0	0	1	0	55 000	0	165	0	0
Démolition	0	3	0	5 000	0	150	0	0	0	8	0	35 800	0	750	0	0
Enseigne	0	0	0	0	0	0	0	0	0	2	0	53 800	0	100	0	0
Installation septique	0	0	0	0	0	0	0	0	1	4	0	13 000	100	350	0	0
Raccordement services d'aqueduc et d'égouts	0	0	0	0	0	0	0	0	0	2	0	0	0	165	0	0
Réparation d'une construction	0	0	0	0	0	0	0	0	0	1	0	5 000	0	100	0	0
Transformation / Rénovation de bâtiment	0	2	0	105 000	0	210	0	0	1	2	50 000	70 000	150	250	0	0
Utilisation de l'emprise de rue et équipements municipaux	0	1	0	0	0	110	0	0	0	1	0	0	0	100	0	0
Total	0	15	0	1 014 000	0	2 580	0	0	4	27	140 000	452 600	520	2 765	0	0
Commercial																
Abattage d'arbres	0	1	0	400	0	25	0	0	0	3	0	110 000	0	75	0	0
Agrandissement de bâtiment	0	11	0	5 655 500	0	11 340	0	2	0	2	0	475 000	0	1 350	0	0
Arrosage	0	4	0	0	0	100	0	0	0	10	0	0	0	250	0	0
Bâtiment accessoire / de service	0	3	0	86 000	0	260	0	0	0	1	0	6 000	0	50	0	0
Bâtiment temporaire	0	25	0	11 150	0	3 400	0	0	0	32	0	17 750	0	3 890	0	0

Catégorie / type	2014								2013							
	Nb permis émis		Valeur		Montant		Nb de logements		Nb permis émis		Valeur		Montant		Nb de logements	
	décembre	Cumulatif	décembre	Cumulatif	décembre	Cumulatif	décembre	Cumulatif	décembre	Cumulatif	décembre	Cumulatif	décembre	Cumulatif	décembre	Cumulatif
Changement d'usage ou de destination	10	88	10 000	423 500	900	8 670	0	0	8	69	0	365 000	600	6 750	0	0
Clôture	0	8	0	44 400	0	400	0	0	0	4	0	37 500	0	300	0	0
Construction Nouvelle	1	7	40 000	1 970 000	80	3 940	0	0	1	5	70 000	14 430 000	210	23 940	0	0
Démolition	2	13	217 246	522 760	450	1 200	0	0	1	7	200 000	259 800	600	1 100	0	0
Démolition complète d'une construction	0	0	0	0	0	0	0	0	0	1	0	6 990	0	200	0	0
Enseigne	8	93	16 700	396 921	400	5 042	0	0	5	74	14 950	325 156	300	3 950	0	0
Installation septique	0	2	0	4 000	0	100	0	0	0	2	0	37 000	0	200	0	0
Lavethon	0	0	0	0	0	0	0	0	0	1	0	0	0	0	0	0
Muret	0	0	0	0	0	0	0	0	0	1	0	35 000	0	105	0	0
Occupation	0	6	0	0	0	600	0	0	0	0	0	0	0	0	0	0
Raccordement services d'aqueduc et d'égouts	2	8	0	0	165	660	0	0	0	5	0	0	0	613	0	0
Réparation d'une construction	0	1	0	16 500	0	0	0	0	0	8	0	399 900	0	1 018	0	0
Stationnement	0	5	0	387 900	0	900	0	0	0	5	0	203 000	0	660	0	0
Terrasse saisonnière	0	13	0	14 000	0	1 250	0	0	0	15	0	16 000	0	1 175	0	0
Transformation / Rénovation de bâtiment	5	74	173 000	6 767 439	470	16 173	0	2	5	69	132 500	2 827 350	590	11 407	0	1
Travaux dans l'emprise de rue	1	6	0	0	100	600	0	0	0	1	0	0	0	183	0	0
Travaux dans l'emprise de rue - Sciage de bordures et trottoirs	0	1	0	0	0	181	0	0	0	1	0	0	0	690	0	0
Utilisation de l'emprise de rue et équipements municipaux	1	42	0	0	100	4 820	0	0	0	18	0	0	0	2 200	0	0
Vente de garage/Bazar	0	0	0	0	0	0	0	0	0	1	0	0	0	0	0	0
Vente temporaire / Saisonnière	1	1	0	0	100	100	0	0	0	2	0	0	0	250	0	0
Total	31	412	456 946	16 300 470	2 765	59 762	0	4	20	337	417 450	19 551 446	2 300	60 355	0	1

Institutionnel et gouvernemental

Abattage d'arbres	0	3	0	400	0	50	0	0	0	1	0	0	0	25	0	0
Agrandissement de bâtiment	0	6	0	5 027 526	0	1 718	0	0	0	6	0	7 546 480	0	1 395	0	0
Arrosage	0	2	0	0	0	25	0	0	0	3	0	0	0	50	0	0
Bâtiment accessoire / de service	0	5	0	662 000	0	50	0	0	0	2	0	518 610	0	249	0	0
Changement d'usage ou de destination	0	1	0	0	0	100	0	0	0	1	0	0	0	100	0	0

Catégorie / type	2014								2013							
	Nb permis émis		Valeur		Montant		Nb de logements		Nb permis émis		Valeur		Montant		Nb de logements	
	décembre	Cumulatif	décembre	Cumulatif	décembre	Cumulatif	décembre	Cumulatif	décembre	Cumulatif	décembre	Cumulatif	décembre	Cumulatif	décembre	Cumulatif
Clôture	0	0	0	0	0	0	0	0	0	1	0	20 000	0	100	0	0
Construction Nouvelle	0	3	0	3 392 388	0	5 033	0	0	0	3	0	6 814 000	0	6 750	0	0
Démolition	0	3	0	113 300	0	100	0	0	0	5	0	127 250	0	100	0	0
Enseigne	0	5	0	18 800	0	150	0	0	0	1	0	700	0	0	0	0
Lavethon	0	2	0	0	0	0	0	0	0	1	0	0	0	0	0	0
Occupation	0	0	0	0	0	0	0	0	0	2	0	0	0	150	0	0
Raccordement services d'aqueduc et d'égouts	0	4	0	0	0	330	0	0	0	2	0	0	0	365	0	0
Réparation d'une construction	0	2	0	291 120	0	822	0	0	1	4	12 560	621 886	100	1 220	0	0
Stationnement	0	2	0	1 650 000	0	0	0	0	0	1	0	20 000	0	100	0	0
Transformation / Rénovation de bâtiment	0	29	0	10 345 072	0	19 172	0	0	2	17	3 391 122	5 855 972	7 271	12 955	0	0
Travaux dans l'emprise de rue	0	3	0	0	0	300	0	0	0	1	0	0	0	100	0	0
Travaux dans l'emprise de rue - Sciage de bordures et trottoirs	0	1	0	0	0	192	0	0	0	0	0	0	0	0	0	0
Utilisation de l'emprise de rue et équipements municipaux	1	15	0	0	110	1 160	0	0	3	24	0	0	510	4 640	0	0
Vente de garage/Bazar	0	1	0	0	0	50	0	0	0	0	0	0	0	0	0	0
Total	1	87	0	21 500 606	110	29 251	0	0	6	75	3 403 682	21 524 898	7 881	28 298	0	0

<i>Industriel</i>																
Abattage d'arbres	0	1	0	9 800	0	25	0	0	0	0	0	0	0	0	0	0
Agrandissement de bâtiment	0	14	0	14 159 000	0	28 958	0	0	0	7	0	4 773 000	0	9 519	0	0
Arrosage	0	0	0	0	0	0	0	0	0	1	0	0	0	25	0	0
Bâtiment accessoire / de service	0	1	0	1 800 000	0	3 600	0	0	0	5	0	4 283 000	0	8 895	0	0
Changement d'usage ou de destination	0	4	0	98 000	0	596	0	0	1	2	0	0	100	200	0	0
Construction Nouvelle	1	5	350 000	10 362 000	700	19 874	0	0	1	7	2 250 000	9 685 000	4 875	16 530	0	0
Démolition	0	1	0	1 000	0	50	0	0	0	0	0	0	0	0	0	0
Enseigne	2	8	14 000	58 390	100	400	0	0	0	5	0	34 500	0	250	0	0
Installation septique	0	1	0	0	0	50	0	0	0	3	0	32 000	0	300	0	0
Raccordement services d'aqueduc et d'égouts	0	7	0	0	0	578	0	0	0	3	0	0	0	365	0	0
Réparation d'une construction	0	0	0	0	0	0	0	0	0	2	0	12 000	0	100	0	0

Catégorie / type	2014								2013							
	Nb permis émis		Valeur		Montant		Nb de logements		Nb permis émis		Valeur		Montant		Nb de logements	
	décembre	Cumulatif	décembre	Cumulatif	décembre	Cumulatif	décembre	Cumulatif	décembre	Cumulatif	décembre	Cumulatif	décembre	Cumulatif	décembre	Cumulatif
Stationnement	0	0	0	0	0	0	0	0	0	3	0	80 000	0	340	0	0
Transformation / Rénovation de bâtiment	0	10	0	1 680 000	0	3 620	0	0	1	7	120 000	3 305 322	360	6 429	0	0
Travaux dans l'emprise de rue	0	3	0	0	0	300	0	0	0	0	0	0	0	0	0	0
Travaux dans l'emprise de rue - Sciage de bordures et trottoirs	0	0	0	0	0	0	0	0	0	1	0	0	0	355	0	0
Utilisation de l'emprise de rue et équipements municipaux	0	8	0	0	0	871	0	0	0	1	0	0	0	110	0	0
Total	3	63	364 000	28 168 190	800	58 922	0	0	3	47	2 370 000	22 204 822	5 335	43 419	0	0

<i>Résidentiel</i>																
Abattage d'arbres	1	23	0	2 200	25	500	0	0	1	18	0	275	25	425	0	0
Abattage d'arbres (Grande surface)	0	1	0	0	0	25	0	0	0	0	0	0	0	0	0	0
Agrandissement de bâtiment	1	56	65 000	4 809 912	130	7 875	0	19	0	62	0	2 116 209	0	5 020	0	0
Arrosage	0	158	0	0	0	3 950	0	0	0	266	0	0	0	6 650	0	0
Bâtiment accessoire / de service	0	186	0	1 334 016	0	9 540	0	0	8	194	52 600	1 540 829	400	9 750	0	0
Captage des eaux souterraines (Puits)	0	7	0	3 305	0	350	0	0	0	5	0	13 425	0	200	0	0
Changement d'usage ou de destination	0	11	0	11 000	0	1 100	0	0	1	9	0	11 500	100	850	0	0
Clôture	1	93	6 000	257 363	50	4 600	0	0	0	77	0	182 766	0	3 900	0	0
Construction Nouvelle	6	86	4 595 000	29 949 650	5 900	37 400	47	198	8	91	4 699 000	31 028 743	5 300	40 300	37	216
Démolition	2	36	37 568	211 978	100	1 750	0	0	1	43	0	144 495	50	3 600	0	0
Déplacement d'une construction	0	2	0	80 000	0	210	0	0	0	3	0	27 000	0	150	0	0
Enseigne	1	6	40	20 217	50	300	0	0	0	3	0	2 545	0	150	0	0
Installation septique	0	23	0	233 152	0	1 150	0	0	1	71	0	650 516	50	3 500	0	0
Muret	0	2	0	30 000	0	100	0	0	0	2	0	3 500	0	100	0	0
Occupation	0	2	0	0	0	200	0	0	0	0	0	0	0	0	0	0
Opération - Deux générations / Bi-génération (Renouvellement)	0	36	0	0	0	11 845	0	0	0	24	0	0	0	7 590	0	0
Piscine	0	97	0	1 013 915	0	5 133	0	0	0	131	0	1 193 320	0	6 550	0	0
Raccordement services d'aqueduc et d'égouts	3	117	0	0	248	9 653	0	0	6	112	0	0	595	9 893	0	0
Réparation d'une construction	0	25	0	594 711	0	1 656	0	0	3	126	63 700	5 222 921	150	10 376	0	0

Catégorie / type	2014								2013							
	Nb permis émis		Valeur		Montant		Nb de logements		Nb permis émis		Valeur		Montant		Nb de logements	
	décembre	Cumulatif	décembre	Cumulatif	décembre	Cumulatif	décembre	Cumulatif	décembre	Cumulatif	décembre	Cumulatif	décembre	Cumulatif	décembre	Cumulatif
Stationnement	0	16	0	254 000	0	730	0	0	6	54	135 000	869 682	290	2 454	0	0
Transformation / Rénovation de bâtiment	13	583	253 000	10 751 930	780	37 434	1	9	13	457	199 350	7 107 423	734	27 120	1	14
Travaux dans l'emprise de rue	1	15	0	0	100	1 500	0	0	0	3	0	0	0	300	0	0
Travaux dans l'emprise de rue - Sciage de bordures et trottoirs	0	42	0	0	0	18 033	0	0	0	39	0	0	0	10 357	0	0
Travaux dans l'emprise de rue - Réfection de bordures et trottoirs	0	0	0	0	0	0	0	0	0	3	0	0	0	5 162	0	0
Travaux sur la rive / Littoral / Plaine inondable	1	5	30 000	66 900	60	282	0	0	0	3	0	28 000	0	156	0	0
Utilisation de l'emprise de rue et équipements municipaux	1	84	0	0	110	8 820	0	0	0	69	0	0	0	7 503	0	0
Vente de garage/Bazar	0	21	0	0	0	1 050	0	0	0	15	0	0	0	750	0	0
Total	31	1 733	4 986 608	49 624 249	7 553	165 186	48	226	48	1 880	5 149 650	50 143 149	7 694	162 805	38	230
Grand total	66	2 310	5 807 554	116 607 515	11 228	315 700	48	230	81	2 366	11 480 782	113 876 915	23 730	297 642	38	231



Rapport comparatif pour l'intervalle du 01/12/2014 au 31/12/2014

VILLE DE SAINT-HYACINTHE

	Du 01/12/2014 au 31/12/2014				Du 01/12/2013 au 31/12/2013			
District électoral: Sainte-Rosalie								
Type permis	* Créés	Émis	Valeur	Montant	* Créés	Émis	Valeur	Montant
<i>Agrandissement de bâtiment</i>		1	65 000.00	130.00				
<i>Changement d'usage ou de destination</i>						3		200.00
<i>Clôture</i>		1	6 000.00	50.00				
<i>Construction Nouvelle</i>						1	70 000.00	210.00
<i>Installation septique</i>						1		50.00
<i>Transformation / Rénovation de bâtiment</i>		1	20 000.00	50.00		3	90 000.00	260.00
<i>Utilisation de l'emprise de rue et équipements municipaux</i>						1		110.00
<i>Lotissement</i>		1		150.00				
Total:		4	91 000.00	380.00		9	160 000.00	830.00

District électoral: Cascades								
Type permis	* Créés	Émis	Valeur	Montant	* Créés	Émis	Valeur	Montant
<i>Changement d'usage ou de destination</i>		2	5 000.00	250.00		3		100.00
<i>Démolition</i>		1	28 868.00	50.00				
<i>Enseigne</i>		5	2 000.00	250.00		3	4 850.00	150.00
<i>Raccordement services d'aqueduc et d'égouts</i>		1		82.50				
<i>Réparation d'une construction</i>						1	25 000.00	50.00
<i>Transformation / Rénovation de bâtiment</i>		2	5 500.00	100.00		4	167 000.00	434.00
<i>Travaux dans l'emprise de rue</i>		1		100.00				
<i>Utilisation de l'emprise de rue et équipements municipaux</i>						1		300.00
<i>Lotissement</i>		1		300.00				
Total:		13	41 368.00	1 132.50		12	196 850.00	1 034.00

* Nombre de logement créés

	Du 01/12/2014 au 31/12/2014				Du 01/12/2013 au 31/12/2013			
District électoral: Hertel-Notre-Dame								
Type permis	* Créés	Émis	Valeur	Montant	* Créés	Émis	Valeur	Montant
<i>Abattage d'arbres</i>						1		25.00
<i>Changement d'usage ou de destination</i>						1		100.00
<i>Construction Nouvelle</i>	37	2	3 380 000.00	4 100.00				
<i>Transformation / Rénovation de bâtiment</i>		1	30 000.00	60.00		4	54 650.00	250.00
<i>Utilisation de l'emprise de rue et équipements municipaux</i>		1		110.00				
<i>Lotissement</i>		1		300.00				
Total:	37	5	3 410 000.00	4 570.00		6	54 650.00	375.00

District électoral: Laurier								
Type permis	* Créés	Émis	Valeur	Montant	* Créés	Émis	Valeur	Montant
<i>Bâtiment accessoire / de service</i>						1	600.00	50.00
<i>Changement d'usage ou de destination</i>		1				2		200.00
<i>Construction Nouvelle</i>	1	1	145 000.00	300.00				
<i>Enseigne</i>		1	9 500.00	50.00				
<i>Raccordement services d'aqueduc et d'égouts</i>		1		82.50				
<i>Transformation / Rénovation de bâtiment</i>		3	107 000.00	300.00		1	5 000.00	50.00
<i>Travaux dans l'emprise de rue</i>		1		100.00				
<i>Lotissement</i>						1		200.00
Total:	1	8	261 500.00	832.50		5	5 600.00	500.00

District électoral: Saint-Joseph								
Type permis	* Créés	Émis	Valeur	Montant	* Créés	Émis	Valeur	Montant
<i>Changement d'usage ou de destination</i>		1						
<i>Construction Nouvelle</i>					8	1	985 000.00	1 000.00
<i>Enseigne</i>		1	40.00	50.00				
<i>Transformation / Rénovation de bâtiment</i>		1	5 600.00		1	2	46 000.00	130.00
<i>Lotissement</i>		2		800.00				
Total:		5	5 640.00	850.00	9	3	1 031 000.00	1 130.00

	Du 01/12/2014 au 31/12/2014				Du 01/12/2013 au 31/12/2013			
District électoral: La Providence								
Type permis	* Créés	Émis	Valeur	Montant	* Créés	Émis	Valeur	Montant
<i>Bâtiment accessoire / de service</i>						3	21 000.00	150.00
<i>Construction Nouvelle</i>	1	1	190 000.00	300.00	15	3	1 664 000.00	2 100.00
<i>Démolition</i>		1	8 700.00	50.00				
<i>Raccordement services d'aqueduc et d'égouts</i>		1		82.50		3		347.50
<i>Stationnement</i>						3	75 000.00	170.00
<i>Transformation / Rénovation de bâtiment</i>		1	2 000.00	50.00		1	1 000.00	50.00
<i>Lotissement</i>		1		150.00				
Total:	1	5	200 700.00	632.50	15	13	1 761 000.00	2 817.50

District électoral: Douville								
Type permis	* Créés	Émis	Valeur	Montant	* Créés	Émis	Valeur	Montant
<i>Agrandissement de bâtiment</i>						1	90 000.00	270.00
<i>Bâtiment accessoire / de service</i>						4	31 000.00	200.00
<i>Changement d'usage ou de destination</i>		2	5 000.00	250.00				
<i>Construction Nouvelle</i>	8	3	920 000.00	1 280.00	13	3	1 750 000.00	1 900.00
<i>Démolition</i>		1	17 246.00	50.00		1		50.00
<i>Raccordement services d'aqueduc et d'égouts</i>		1		82.50		1		82.50
<i>Stationnement</i>						3	60 000.00	120.00
<i>Transformation / Rénovation de bâtiment</i>		1	20 000.00	50.00		3	13 200.00	200.00
<i>Travaux sur la rive / Littoral / Plaine inondable</i>		1	30 000.00	60.00				
<i>Utilisation de l'emprise de rue et équipements municipaux</i>		1		100.00				
<i>Vente temporaire / Saisonnière</i>		1		100.00				
<i>Lotissement</i>		1		850.00				
Total:	8	12	992 246.00	2 822.50	13	16	1 944 200.00	2 822.50

District électoral: Saint-Thomas-d'Aquin								
Type permis	* Créés	Émis	Valeur	Montant	* Créés	Émis	Valeur	Montant
<i>Changement d'usage ou de destination</i>						2		200.00
<i>Construction Nouvelle</i>		1	350 000.00	700.00				
<i>Enseigne</i>						2	10 100.00	150.00

* Nombre de logement créés

	Du 01/12/2014 au 31/12/2014				Du 01/12/2013 au 31/12/2013			
<i>Installation septique</i>						1		100.00
<i>Transformation / Rénovation de bâtiment</i>						1	120 000.00	360.00
<i>Lotissement</i>		1		150.00				
Total:		2	350 000.00	850.00		6	130 100.00	810.00

District électoral: Saint-Sacrement								
Type permis	* Créés	Émis	Valeur	Montant	* Créés	Émis	Valeur	Montant
<i>Changement d'usage ou de destination</i>		2		200.00				
<i>Construction Nouvelle</i>						1	2 250 000.00	4 875.00
<i>Enseigne</i>		3	16 000.00	150.00				
<i>Raccordement services d'aqueduc et d'égouts</i>						1		82.50
<i>Réparation d'une construction</i>						2	38 700.00	100.00
<i>Transformation / Rénovation de bâtiment</i>	1	4	55 000.00	220.00		1	5 000.00	100.00
<i>Utilisation de l'emprise de rue et équipements municipaux</i>						1		100.00
<i>Lotissement</i>		2		800.00				
Total:	1	11	71 000.00	1 370.00		6	2 293 700.00	5 257.50

District électoral: Bois-Joli								
Type permis	* Créés	Émis	Valeur	Montant	* Créés	Émis	Valeur	Montant
<i>Abattage d'arbres</i>		1		25.00				
<i>Construction Nouvelle</i>					1	1	300 000.00	300.00
<i>Démolition</i>		1	200 000.00	400.00				
<i>Enseigne</i>		1	3 200.00	50.00				
<i>Raccordement services d'aqueduc et d'égouts</i>						1		82.50
<i>Réparation d'une construction</i>						1	12 560.00	100.00
<i>Transformation / Rénovation de bâtiment</i>		2	156 900.00	320.00				
<i>Lotissement</i>		2		800.00				
Total:		7	360 100.00	1 595.00	1	3	312 560.00	482.50

District électoral: Sacré-Coeur								
Type permis	* Créés	Émis	Valeur	Montant	* Créés	Émis	Valeur	Montant
<i>Changement d'usage ou de destination</i>		2		200.00				

	Du 01/12/2014 au 31/12/2014				Du 01/12/2013 au 31/12/2013			
<i>Démolition</i>						1	200 000.00	600.00
<i>Raccordement services d'aqueduc et d'égouts</i>		1		82.50				
<i>Transformation / Rénovation de bâtiment</i>		2	24 000.00	100.00		2	3 391 122.00	7 270.87
<i>Utilisation de l'emprise de rue et équipements municipaux</i>		1		110.00				
<i>Lotissement</i>		1		150.00				
Total:		7	24 000.00	642.50		3	3 591 122.00	7 870.87
Total:	48	79	5 807 554.00	15 677.50	38	82	11 480 782.00	23 929.87



VILLE DE SAINT-HYACINTHE

Liste des permis généraux et certificats émis

Permis/ Cert.	Type / Nature / Matricule / Cadastre	Propriétaire/Entrepreneur/Emplacement/ Secteur	Nb. log. Créé(s) / Supprimé(s)	Émission / Début / Fin prévue	Valeur	Montant	Reçu
------------------	--------------------------------------	---	--------------------------------------	-------------------------------------	--------	---------	------

Nombre de logements créés	0
Nombre de logements supprimés	0
Nombre total de permis/cert.:	0
Valeur totale des travaux:	0,00 \$
Montant total des coûts:	0.00

*Le total "Nombre de logements créés" ne contient pas le nombre de logements créés des permis révoqués.
Le total "Nombre de logements supprimés" ne contient pas le nombre de logements supprimés des permis révoqués.
Le total "Valeur totale des travaux" ne contient pas la valeur des travaux des permis révoqués.*



VILLE DE SAINT-HYACINTHE

Liste des permis généraux et certificats émis

Permis/ Cert.	Type / Nature / Matricule / Cadastre	Propriétaire/Entrepreneur/Emplacement/ Secteur	Nb. log. Créé(s) / Supprimé(s)	Émission / Début / Fin prévue	Valeur	Montant	Reçu
Certificat 2014-02248	Changement d'usage ou de destination <i>Commerce et bureaux non structurants</i> 4551-15-2387-0-000-0000 1967429	PLOMBERIE REJEAN LEMELIN INC VITROTEC PORTES ET FENÊTRES 5785 BOULEVARD LAURIER OUEST app.2		01/12/2014 01/01/2015 01/02/2015	5 000,00 \$	150,00 \$	201402113
<p>1) NOUVELLE OCCUPATION COMMERCIALE</p> <p>- VITROTEC PORTES ET FENÊTRES - VENTE AU DÉTAIL / SALLE DE MONTRE DE PORTES ET FENÊTRES</p> <p>2) TRAVAUX DE RÉNOVATION INTÉRIEURS ET EXTÉRIEURS</p> <p>- INSTALLATION DE NOUVELLES CLOISONS DANS LE LOCAL POUR CRÉER UNE NOUVELLE SALLE DE BAIN, BUREAU, DÎNETTE, ESPACES DE RANGEMENT + NOUVEAU MOBILIER</p> <p>- AJOUT D'UNE PORTE EXTÉRIEURE DU CÔTÉ DE LA RUE DIEPPE</p>							
Permis 2014-02250	Raccordement services d'aqueduc et d'égouts <i>Commerce et bureaux structurants</i> 4551-38-5343-0-000-0000 1969567	IMMEUBLES 5400 LAURIER OUEST INC (LES) Excavation Laflamme et Ménard Inc. 5400 BOULEVARD LAURIER OUEST		01/12/2014 01/12/2014 01/01/2015	0,00 \$	82,50 \$	201402122
<p>RACCORDEMENT AQUEDUC ET ÉGOUT</p> <p>RACCORDEMENT SANITAIRE</p> <p>ABANDON DU SERVICE D'AQUEDUC DE GICLEUR</p>							
Permis 2014-02251	Utilisation de l'emprise de rue et équipements municipaux <i>Commerce et bureaux structurants</i> 4551-38-5343-0-000-0000 1969567	IMMEUBLES 5400 LAURIER OUEST INC (LES) Excavation Laflamme et Ménard Inc. 5400 BOULEVARD LAURIER OUEST		01/12/2014 04/12/2014 04/01/2015	0,00 \$	100,00 \$	201402123

UTILISATION DE L'EMPRISE DE RUE

RESPONSABILITÉ DE 5 ANS ASPHALTAGE DE TRANCHÉ

Certificat 2014-02255	Enseigne <i>Commercial</i> 4854-22-6772-0-000-0000 1439292	HEBERT BERTRAND BOUTIQUE NIGHT-VIBE 904-904 RUE DES CASCADES		02/12/2014 02/12/2014 02/12/2014	200,00 \$	50,00 \$	201402135
--------------------------	---	--	--	--	-----------	----------	-----------

AJOUT D'UN BANDEAU AUTOCOLLANT DANS LE BAS DE DEUX VITRINES.

Certificat 2014-02261	Changement d'usage ou de destination <i>Commerce et bureaux non structurants</i> 4654-78-6990-0-000-0000 1438268	CINQUE JEAN-CLAUDE 2063 RUE CHERRIER		03/12/2014	0,00 \$	100,00 \$	201402126
--------------------------	---	---	--	------------	---------	-----------	-----------

NOUVELLE OCCUPATION D'UN LOCAL COMMERCIAL

- GAMER'S SPOT - VENTE AU DÉTAIL ET ACHAT DE JEUX (CARTES, JEUX VIDÉOS, DE RÔLES, DE SOCIÉTÉ)

TRAVAUX INTÉRIEURS : N/A - AUCUNE MODIFICATION NE SERA EFFECTUÉE DANS LE LOCAL AU PRÉALABLE DE L'OCCUPATION; SEULEMENT LA PEINTURE ET L'INSTALLATION DE NOUVEAU MOBILIER

Certificat 2014-02263	Changement d'usage ou de destination <i>Commerce et bureaux non structurants</i> 4754-35-4888-0-000-0000 1438487	ANGURU INC 2288 AVENUE SAINTE-ANNE		03/12/2014	0,00 \$	100,00 \$	201402136
--------------------------	---	---------------------------------------	--	------------	---------	-----------	-----------

NOUVELLE OCCUPATION D'UN LOCAL COMMERCIAL

- L'AFRIQUE EN MARCHÉ - VENTE AU DÉTAIL DE PRODUITS D'ÉPICERIE (SPÉCIALITÉ AFRICAINE)

AUCUNS TRAVAUX INTÉRIEURS NE SONT RÉALISÉS DANS LE LOCAL AU PRÉALABLE À L'OCCUPATION

Certificat 2014-02264	Enseigne <i>Commerce et bureaux non structurants</i> 4754-92-3215-0-000-0000 1439631	GESTION NOVA ENR GESTION NOVA ENR 875 AVENUE LAFRAMBOISE		03/12/2014 03/12/2014 15/12/2014	0,00 \$	50,00 \$	201402125
--------------------------	---	--	--	--	---------	----------	-----------

AJOUT D'UN ROULEAU DE BARBIER AU MUR ENTRE L'AUVENT ET LA PORTE À 2,3M DU SOL

Certificat 2014-02267	Enseigne <i>Commerce et bureaux non structurants</i> 4654-78-6990-0-000-0000 1438268	CINQUE JEAN-CLAUDE ENSEIGNES ANDRÉ 2063 RUE CHERRIER		04/12/2014 04/12/2014 20/12/2014	2 000,00 \$	50,00 \$	201402126
--------------------------	---	--	--	--	-------------	----------	-----------

INSTALLATION D'UNE ENSEIGNE AU MUR ET LETTRAGE DANS LES PORTES ET FENÊTRES

Permis 2014-02270	Vente temporaire / Saisonnière <i>Commerce et bureaux non structurants</i> 4551-68-2598-0-000-0000 1967131	DEUX FRERES RIVEST SENC (LES) 5205 BOULEVARD LAURIER OUEST		05/12/2014	0,00 \$	100,00 \$	201402133
----------------------	---	---	--	------------	---------	-----------	-----------

VENTE DE SAPINS DE NOËL
PÉRIODE AUTORISÉE : DU 15 NOVEMBRE AU 31 DÉCEMBRE 2014

Certificat 2014-02271	Enseigne <i>Commercial</i> 4957-61-9425-0-000-0000 1701864,1701865,1701866	PICKSEED CANADA INC AUTOTRIM & SIGNS 4155 RUE LESAGE		05/12/2014 03/12/2014 31/12/2014	9 500,00 \$	50,00 \$	201402132
--------------------------	---	--	--	--	-------------	----------	-----------

AJOUT D'UNE ENSEIGNE SUR POTEAU

Certificat 2014-02272	Changement d'usage ou de destination <i>Commerce et bureaux non structurants</i> 5055-01-3166-0-000-0000 2037733	2546-8844 QUEBEC INC 2750 BOULEVARD LAURIER EST		05/12/2014	0,00 \$	0,00 \$	
--------------------------	---	--	--	------------	---------	---------	--

NOUVELLE OCCUPATION D'UN LOCAL COMMERCIAL
- COIFFURE KARINE LECLERC - SALON DE COIFFURE ET ESTHÉTIQUE

Permis 2014-02275	Transformation / Rénovation de bâtiment <i>Commerce et bureaux non structurants</i> 4854-01-0477-0-000-0000 1439775	9230-7891 QUEBEC INC HUGO PRUDHOMME 1375-1385 RUE GIROUARD OUEST		08/12/2014 08/12/2014 28/02/2015	5 000,00 \$	50,00 \$	201402140
----------------------	--	--	--	--	-------------	----------	-----------

- TRAVAUX DE DÉGARNISSAGE INTÉRIEUR DU MUR AVANT DU BÂTIMENT AFIN DE VALIDER SA COMPOSITION (SUR DEUX ÉTAGES)
- DÉMOLITION DE SALLES DE TOILETTE

**LE PRÉSENT PERMIS N'AUTORISE PAS LA RÉFECTION COMPLÈTE DE LA FAÇADE DU BÂTIMENT, CES TRAVAUX DOIVENT ÊTRE APPROUVÉS PAR LE CONSEIL DE VILLE, LA PROPRIÉTÉ ÉTANT SITUÉE DANS UN SECTEUR SOUMISE À UN CONTRÔLE ARCHITECTURAL

Permis 2014-02276	Démolition <i>Commercial</i> 4251-93-9698-0-000-0000 2255487	2971-4698 QUEBEC INC TRANSPORT RAYNALD BOULAY & FILS INC. 7700 BOULEVARD LAURIER OUEST		08/12/2014 09/12/2014 12/12/2014	17 246,00 \$	50,00 \$	
----------------------	---	--	--	--	--------------	----------	--

DÉMOLITION DU BÂTIMENT ET NETTOYAGE DU TERRAIN
La dalle de béton et les fondations ne seront pas retirées.

Le présent permis fait suite au jugement de la Cour supérieure du Québec obtenu par la Ville de Saint-Hyacinthe en date du 31 octobre 2014

Certificat 2014-02283	Changement d'usage ou de destination <i>Commerce et bureaux non structurants</i> 4953-53-1699-0-000-0000 1298557	LABRIE LIONEL 17275 AVENUE SAINT-LOUIS		10/12/2014 10/12/2014 10/12/2014	0,00 \$	0,00 \$	
--------------------------	---	---	--	--	---------	---------	--

CHANGEMENT DE NOM ET DE RESPONSABLE DU RESTAURANT.

NOMBRE DE PLACE ASSISES : 32.

Permis 2014-02284	Construction Nouvelle <i>Commerce et bureaux non structurants</i> 4451-94-8894-0-000-0000 5352458	GESTION RIENDEAU & LEVESQUE INC CONSTRUCTION P. ROY INC 5925 BOULEVARD LAURIER OUEST		11/12/2014 14/12/2014 30/04/2015	40 000,00 \$	80,00 \$	201402149
----------------------	--	--	--	--	--------------	----------	-----------

CONSTRUCTION DE LA FONDATION D'UN BÂTIMENT COMMERCIAL (PHASE I)

*LE PRÉSENT PERMIS AUTORISE UNIQUEMENT LA CONSTRUCTION DE LA FONDATION, DONC IL EST STRICTEMENT INTERDIT DE DÉBUTER LES TRAVAUX DE STRUCTURE ET D'ARCHITECTURE DU BÂTIMENT AVANT D'AVOIR OBTENU UN SECOND PERMIS À CET EFFET.

** VEUILLEZ NOTER QUE SEULE UNE ÉTUDE D'IMPLANTATION DU BÂTIMENT A ÉTÉ EFFECTUÉE; AUCUNE ANALYSE DE CONFORMITÉ RÉGLEMENTAIRE N'A ÉTÉ RÉALISÉE EN CE QUI CONCERNE LE STATIONNEMENT, L'ARCHITECTURE, L'AMÉNAGEMENT INTÉRIEUR ET LA GESTION DES EAUX DE SURFACE SUR LE TERRAIN.

Permis 2014-02286	Démolition <i>Commerce et bureaux structurants</i> 4655-28-9680-0-000-0000 1700592,1700593,1701588	9296-1911 QUEBEC INC a venir 1100-1200 RUE JOHNSON OUEST		12/12/2014 12/12/2014 30/06/2015	200 000,00 \$	400,00 \$	201402138
----------------------	---	--	--	--	---------------	-----------	-----------

DÉMOLITION VOLONTAIRE COMPLÈTE DU BÂTIMENT.

Permis 2014-02289	Transformation / Rénovation de bâtiment <i>Commerce et bureaux structurants</i> 4655-24-7550-0-000-0000 1702734	CENTRES D'ACHATS BEAUWARD LTEE (LES) CONSTRUCTION JACQUES FONTAINE 1355-1355 RUE JOHNSON OUEST		15/12/2014 12/12/2014 11/05/2015	135 000,00 \$	270,00 \$	201402142
----------------------	--	--	--	--	---------------	-----------	-----------

1) RÉAMÉNAGEMENT DES BUREAUX DU LOCAL 402 AU 4E ÉTAGE ;

2) CRÉATION D'UN NOUVEAU LOCAL AU 2E ÉTAGE (superficie d'environ 133.5 m2) ;

3) NOUVELLE OCCUPATION D'UNE PARTIE DU 2E ÉTAGE : 6911 : Autres services immobiliers, financiers et d'assurance

Permis 2014-02291	Raccordement services d'aqueduc et d'égouts <i>Commerce et bureaux structurants</i> 4854-01-6507-0-000-0000 1439580	BILODEAU ANNE-RENEE 548 AVENUE MONDOR		15/12/2014 16/12/2014 09/12/2011	0,00 \$	82,50 \$	201402144
----------------------	--	--	--	--	---------	----------	-----------

RACCORDEMENT AQUEDUC ET ÉGOUT

Permis 2014-02292	Travaux dans l'emprise de rue <i>Commerce et bureaux structurants</i> 4854-01-6507-0-000-0000 1439580	BILODEAU ANNE-RENEE EXCAVATION B.M 548 AVENUE MONDOR		16/12/2014 16/12/2014 22/12/2011	0,00 \$	100,00 \$	201402143
----------------------	--	--	--	--	---------	-----------	-----------

TRAVAUX DANS L'EMPRISE DE RUE

GARANTIE DE 5 ANS SUR LE PAVAGE

Permis 2014-02293	Transformation / Rénovation de bâtiment <i>Commerce et bureaux non structurants</i> 4654-89-6655-0-000-0000 1439837	MORA MORALES ANGELINA Construction Michel Brouillard 2775 BOULEVARD LAFRAMBOISE		16/12/2014 16/12/2014 02/02/2015	8 000,00 \$	50,00 \$	201402157
----------------------	--	---	--	--	-------------	----------	-----------

1) RÉAMÉNAGEMENT INTÉRIEUR EN VUE D'UN CHANGEMENT D'USAGE ET D'UN NOUVEL OCCUPANT DES LIEUX.
2) AJOUT D'UNE PORTE DE GARAGE SUR LA FACADE AVANT DONNANT SUR L'AVENUE ST-JOSEPH.

Certificat 2014-02294	Changement d'usage ou de destination <i>Commerce et bureaux non structurants</i> 4551-69-6431-0-000-0000 1967128	RAINVILLE LUC 5085-5085 BOULEVARD LAURIER OUEST		16/12/2014	0,00 \$	100,00 \$	201402146
--------------------------	---	--	--	------------	---------	-----------	-----------

AGRANDISSEMENT DES BUREAUX AFIN D'OCCUPER À 100% LE REZ-DE-CHAUSSÉ.
ACTIVITÉ : BUREAU POUR INTERVENANTS EN SUIVI DANS LA COMMUNAUTÉ DES PERSONNES RÉFÉRÉS PAR LES SERVICES CORRECIONNELS DU QUÉBEC

Certificat 2014-02295	Changement d'usage ou de destination <i>Commerce et bureaux structurants</i> 4654-89-6655-0-000-0000 1439837	MORA MORALES ANGELINA DISTRIBUTION JEAN MÉNARD INC. 2775 BOULEVARD LAFRAMBOISE		16/12/2014 02/02/2015 02/02/2015	0,00 \$	100,00 \$	201402157
--------------------------	---	--	--	--	---------	-----------	-----------

NOUVEAU OCCUPANT DES LIEUX : "DISTRIBUTION JEAN MÉNARD INC"
VENTE DE VÉHICULES USAGÉ ET ESTHÉTIQUE
INCLUANT UNE AIRE D'ENTREPOSAGE EXTÉRIEUR DE TYPE "B".

Certificat 2014-02296	Enseigne <i>Commerce et bureaux structurants</i> 4655-55-0135-0-000-0000 4473715	CENTRES D'ACHATS BEAUWARD LTEE (LES) SUBLIM DESIGN INC 3200 BOULEVARD LAFRAMBOISE		16/12/2014 10/01/2015 11/01/2015	3 200,00 \$	50,00 \$	201402163
--------------------------	---	---	--	--	-------------	----------	-----------

1) INSTALLATION D'UNE ENSEIGNE AU-DESSUS DE LA PORTE D'ENTRÉE DU "CLUB CHAUSSURES" -- CÔTÉ LAFRAMBOISE -
2) RETRAIT DE L'ENSEIGNE EN LETTRES CHANEL SUR LE CÔTÉ GAUCHE DE LA NOUVELLE ENTRÉE DU COMMERCE

Certificat 2014-02297	Enseigne <i>Commercial</i> 4854-00-7724-0-000-0000 1439558	9121-6143 QUEBEC INC 1443 RUE DES CASCADES		16/12/2014	300,00 \$	50,00 \$	201402153
--------------------------	---	---	--	------------	-----------	----------	-----------

ENSEIGNE AU MUR DE 12 POUCES X 17 POUCES

Certificat 2014-02298	Enseigne <i>Commercial</i> 4753-89-4345-0-000-0000 1440059	LEVESQUE ANDREW 1805 RUE GIROUARD OUEST		16/12/2014 16/12/2014 23/12/2014	1 000,00 \$	50,00 \$	
--------------------------	---	--	--	--	-------------	----------	--

AJOUT D'UNE ENSEIGNE AU MUR SUR LA CORNICHE, D'UNE DIMENSION DE 91.44 CM X 79.25 CM

Certificat 2014-02301	Enseigne <i>Commerce et bureaux non structurants</i> 4854-00-8086-0-000-0000 1439574	9129-4900 QUEBEC INC SKI CONCEPT 1384 RUE DES CASCADES		17/12/2014 17/12/2014 23/12/2014	500,00 \$	50,00 \$	
--------------------------	---	--	--	--	-----------	----------	--

AJOUT D'UNE ENSEIGNE "SKI CONCEPT" D'UNE DIMENSION DE 2.10 M2 (SOIT 0.86 M X 2,44 M) SUR L'AUVENT DÉJÀ EXISTANT, LEQUEL A DÉJÀ FAIT L'OBJET D'UN PERMIS, AVEC UN ÉCLAIRAGE EN COL DE CYGNE SITUÉ SUR LE MUR DU BÂTIMENT DIRECTEMENT AU MILIEU DE L'AUVENT.

*** RÉOLUTION DU CONSEIL DE VILLE #14-622; LE LETTRAGE DOIT TRE APPOSÉ LETTRE PAR LETTRE SUR L'AUVENT ***

Permis 2014-02306	Transformation / Rénovation de bâtiment <i>Commerce et bureaux non structurants</i> 4954-29-1911-0-000-0000 1296121	GAUVIN GUIMOND CABINET EN ASSURANCES DE DOMMAGES INC CONSTRUCTION LÉO LAPLANTE 1720-1730 BOULEVARD LAURIER EST		18/12/2014 06/01/2015 28/02/2015	5 000,00 \$	50,00 \$	201402155
----------------------	--	---	--	--	-------------	----------	-----------

TRAVAUX DE DÉGARNISSAGE INTÉRIEUR DU LOCAL COMMERCIAL

- DÉMOLITION DE DIVISIONS INTÉRIEURES
- RETRAIT DE MOBILIER DIVERS

** UN SECOND PERMIS DEVRA TRE OBTENU POUR LE RÉAMÉNAGEMENT INTÉRIEUR

Certificat 2014-02307	Changement d'usage ou de destination <i>Commerce et bureaux non structurants</i> 4854-00-8807-0-000-0000 1439557	BOURBEAU RICHARD CONSTRUCTION ROBERT CHOQUETTE 438-442 AVENUE SAINT-SIMON		18/12/2014 21/12/2014 15/01/2015	5 000,00 \$	150,00 \$	
--------------------------	---	---	--	--	-------------	-----------	--

1) NOUVELLE OCCUPATION COMMERCIALE (438, ST-SIMON)

-- LA VIE LA VIE COMPTOIR SANTÉ -- RESTAURANT CUISINE SANTÉ

2) TRAVAUX DE RÉAMÉNAGEMENT INTÉRIEUR (438 ET 442, ST-SIMON)

- DÉMOLITION DE CERTAINES DIVISIONS INTÉRIEURES DANS LE LOCAL #442 DONT UNE SECTION DE MUR MITOYEN AVEC LE #438 (IL EST RECOMMANDÉ DE CONSULTER UN INGÉNIEUR SI LE MUR EST UN ÉLÉMENT PORTEUR DU BÂTIMENT)
 - AJOUT DE NOUVELLES DIVISIONS DE FAÇON À SÉPARER LES LOCAUX #438 ET #442
 - CRÉATION D'UN CORRIDOR D'ISSUE COMMUN MENANT VERS UNE TOILETTE À L'ARRIÈRE DU BÂTIMENT
 - NOUVEAUX REVÈTEMENT DE PLANCHER, MODIFICATION DES RÉSISTANCES AU FEU DES PLAFONDS ET DIVISIONS INTÉRIEURES
 - MODIFICATION DU MOBILIER ET DES COMPTOIRS DANS LE LOCAL #442 ET AJOUT D'UNE SALLE DE TOILETTE

Certificat 2014-02309	Changement d'usage ou de destination <i>Commerce et bureaux non structurants</i> 4753-89-4345-0-000-0000 1440059	LEVESQUE SYLVAIN CALIBRÉ CUISINE 1805 RUE GIROUARD OUEST		19/12/2014 28/07/2014 15/09/2014	0,00 \$	100,00 \$	
--------------------------	---	--	--	--	---------	-----------	--

NOUVELLE OCCUPATION D'UN LOCAL COMMERCIAL

- CALIBRÉ CUISINE - VENTE AU DÉTAIL DE METS PRÉPARÉS ET SERVICE DE TRAITEUR

UN RÉAMÉNAGEMENT DU LOCAL SERA EFFECTUÉ (VOIR PLAN REMIS EN DATE DU 28 JUILLET 2014)

Permis 2014-02311	Transformation / Rénovation de bâtiment <i>Commerce et bureaux non structurants</i> 4754-09-6087-0-000-0000 1438533,1438535,3553933	GESTION YVAN LARIVÉE INC RÉNO CL 2000 1285-1285 RUE BLANCHET		19/12/2014 22/12/2014 30/01/2015	20 000,00 \$	50,00 \$	201402159
----------------------	--	--	--	--	--------------	----------	-----------

1) TRAVAUX INTÉRIEUR AFIN DE SUBDIVISER LE LOCAL 1002 EN DEUX.

2) TRAVAUX MINEURES DE RÉAMÉNAGEMENT INTÉRIEUR DU NOUVEAU LOCAL POUR UN NOUVEL OCCUPANT (SLOGAR)

Certificat 2014-02312	Changement d'usage ou de destination <i>Commerce et bureaux non structurants</i> 4754-09-6087-0-000-0000 1438533,1438535,3553933	GESTION YVAN LARIVÉE INC 1285-1285 RUE BLANCHET		19/12/2014 05/01/2015 05/01/2015	0,00 \$	100,00 \$	201402159
--------------------------	---	--	--	--	---------	-----------	-----------

NOUVEL OCCUPANT : SLOGAR, SERVICE CONSEIL ADMINISTRATIF.

Activité : une entreprise spécialisée en résolution de problématiques reliées aux accidents du travail, aux accidents de la route, aux lésions professionnelles ainsi qu'aux divers régimes d'invalidité.

Nombre de logements créés	0
Nombre de logements supprimés	0
Nombre total de permis/cert.:	31
Valeur totale des travaux:	456 946,00 \$
Montant total des coûts:	2 765.00

*Le total "Nombre de logements créés" ne contient pas le nombre de logements créés des permis révoqués.
Le total "Nombre de logements supprimés" ne contient pas le nombre de logements supprimés des permis révoqués.
Le total "Valeur totale des travaux" ne contient pas la valeur des travaux des permis révoqués.*



VILLE DE SAINT-HYACINTHE

Liste des permis généraux et certificats émis

Permis/ Cert.	Type / Nature / Matricule / Cadastre	Propriétaire/Entrepreneur/Emplacement/ Secteur	Nb. log. Créé(s) / Supprimé(s)	Émission / Début / Fin prévue	Valeur	Montant	Reçu
Certificat 2014-02269	Enseigne <i>Industrie agroalimentaire à incidences faibles</i> 4454-45-9167-0-000-0000 1967792	IMMEUBLES ROBIN INC (LES) LES BRASSEURS DU MONDE 6600 BOULEVARD CHOQUETTE		05/12/2014 05/12/2014 05/01/2015	0,00 \$	50,00 \$	201402127
Permis 2014-02303	Construction Nouvelle <i>Industrie à incidences moyennes à fortes</i> 4557-71-4584-0-000-0000 5524347	GESTION DISTRIBUTION FIBOX INC GROUPE PELLAM BÂTISSEURS INC 8635 AVENUE EMILIE-LETARTE		17/12/2014 15/12/2014 01/03/2015	350 000,00 \$	700,00 \$	201402152
Certificat 2014-02308	Enseigne <i>Industrie à incidences faibles</i> 4454-02-4754-0-000-0000 5520653	GESTION CLAUDE LÉVESQUE (2005) INC MEDIAGRAPH ENSEIGNES 4000 AVENUE PINARD		19/12/2014 20/01/2015 20/02/2015	14 000,00 \$	50,00 \$	

Nombre de logements créés	0
Nombre de logements supprimés	0
Nombre total de permis/cert.:	3
Valeur totale des travaux:	364 000,00 \$
Montant total des coûts:	800,00

Le total "Nombre de logements créés" ne contient pas le nombre de logements créés des permis révoqués.
Le total "Nombre de logements supprimés" ne contient pas le nombre de logements supprimés des permis révoqués.
Le total "Valeur totale des travaux" ne contient pas la valeur des travaux des permis révoqués.



VILLE DE SAINT-HYACINTHE

Liste des permis généraux et certificats émis

Permis/ Cert.	Type / Nature / Matricule / Cadastre	Propriétaire/Entrepreneur/Emplacement/ Secteur	Nb. log. Créé(s) / Supprimé(s)	Émission / Début / Fin prévue	Valeur	Montant	Reçu
Permis 2014-02280	Utilisation de l'emprise de rue et équipements municipaux <i>Institution structurante de la région</i> 4754-45-9927-0-000-0000 1438522	GOUVERNEMENT DU CANADA USS ST-JEAN 2155 BOULEVARD LAFRAMBOISE		09/12/2014 15/12/2014 15/12/2014	0,00 \$	110,00 \$	201402148

Nombre de logements créés	0
Nombre de logements supprimés	0
Nombre total de permis/cert.:	1
Valeur totale des travaux:	0,00 \$
Montant total des coûts:	110.00

*Le total "Nombre de logements créés" ne contient pas le nombre de logements créés des permis révoqués.
Le total "Nombre de logements supprimés" ne contient pas le nombre de logements supprimés des permis révoqués.
Le total "Valeur totale des travaux" ne contient pas la valeur des travaux des permis révoqués.*



VILLE DE SAINT-HYACINTHE

Liste des permis généraux et certificats émis

Permis/ Cert.	Type / Nature / Matricule / Cadastre	Propriétaire/Entrepreneur/Emplacement/ Secteur	Nb. log. Créé(s) / Supprimé(s)	Émission / Début / Fin prévue	Valeur	Montant	Reçu
Permis 2014-02249	Transformation / Rénovation de bâtiment <i>Trifamiliale isolée</i> 4754-08-8165-0-000-0000 1438463	STEEVE THERIAULT STEEVE THERIAULT 1455 RUE TURCOT		01/12/2014 01/12/2014 01/04/2015	4 000,00 \$	50,00 \$	201402111
Certificat 2014-02252	Abattage d'arbres <i>Unifamiliale isolée</i> 4855-02-0043-0-000-0000 3001570	COUTURE JEAN-LUC AMÉNAGEMENTS PASSION PAYSAGES INC. 760 RUE DES SEMINARISTES		02/12/2014 02/12/2014 02/12/2014	0,00 \$	25,00 \$	201402120
Permis 2014-02253	Transformation / Rénovation de bâtiment <i>Unifamiliale jumelée</i> 5256-15-5895-0-000-0000 2038121	MATTEAU DANIEL MATTEAU DANIEL 14315 AVENUE DES ERABLES-ARGENTES		02/12/2014 10/10/2014 10/10/2015	20 000,00 \$	50,00 \$	201402124
Permis 2014-02254	Construction Nouvelle <i>Unifamiliale isolée</i> 5055-78-1219-0-000-0000 5191065	GUILMAIN DANIEL GUILMAIN DANIEL 3960 RUE JOLIBOIS	1	02/12/2014 01/12/2014 31/05/2015	145 000,00 \$	300,00 \$	201402134
Permis 2014-02256	Raccordement services d'aqueduc et d'égouts <i>Unifamiliale isolée</i> 5055-78-1219-0-000-0000 5191065	GUILMAIN DANIEL GUILMAIN DANIEL 3960 RUE JOLIBOIS		02/12/2014 01/12/2014 31/05/2015	0,00 \$	82,50 \$	201402115
Permis 2014-02257	Travaux dans l'emprise de rue <i>Unifamiliale isolée</i> 5055-78-1219-0-000-0000 5191065	GUILMAIN DANIEL GUILMAIN DANIEL 3960 RUE JOLIBOIS		02/12/2014 01/12/2014 31/05/2015	0,00 \$	100,00 \$	201402114

Permis 2014-02258	Démolition <i>Résidentiel</i> 4853-18-6659-0-000-0000 1439519	TOHME RAYMOND 9248-1506 QUÉBEC INC / CONSTRUCTIONS MEGAPLEX 289-293 AVENUE SAINT-SIMON		03/12/2014 02/12/2014 31/12/2014	28 868,00 \$	50,00 \$	201402131
Permis 2014-02259	Transformation / Rénovation de bâtiment <i>Bifamiliale isolée</i> 4753-14-3001-0-000-0000 1966140	AUGER LOUISE CONSTRUCTION G. BROUILLARD & FILS LTÉE 745-755 AVENUE LAROCQUE		02/12/2014 01/04/2015 31/08/2015	30 000,00 \$	60,00 \$	201402116
Permis 2014-02260	Transformation / Rénovation de bâtiment <i>Unifamiliale isolée</i> 4955-03-3296-0-000-0000 1701298	PERRON GERARD PERRON GERARD 1660 RUE SAINT-MAURICE		02/12/2014 02/12/2014 01/12/2015	2 000,00 \$	50,00 \$	201402118
Permis 2014-02262	Utilisation de l'emprise de rue et équipements municipaux <i>Résidence : 9 logis et plus variés</i> 4753-59-4131-0-000-0000 4268949	GESTION FLUET INC CONSTRUCTION FLUET INC 900 AVENUE RAYMOND		03/12/2014 03/12/2014 03/12/2014	0,00 \$	110,00 \$	201402119
Permis 2014-02265	Transformation / Rénovation de bâtiment <i>Bifamiliale isolée</i> 4753-63-3696-0-000-0000 1296816	COOPERATIVE D'HABITATION SOLEIL DE ST-HYACINTHE COOPERATIVE D'HABITATION SOLEIL DE ST-HYACINTHE 2385-2395 RUE SAINT-PIERRE OUEST		04/12/2014 02/12/2014 31/12/2014	2 000,00 \$	50,00 \$	201402158
Permis 2014-02266	Transformation / Rénovation de bâtiment <i>Résidence: 5-6 logis isolés</i> 4854-26-3761-0-000-0000 1439357	CHAMPAGNE ANDRE CHAMPAGNE ANDRE 613-645 RUE GIROUARD OUEST		04/12/2014 03/12/2014 01/02/2015	500,00 \$	50,00 \$	201402160
Permis 2014-02268	Transformation / Rénovation de bâtiment <i>Unifamiliale isolée</i> 4654-94-9069-0-000-0000 1966292	ALLAIRE JACQUES DESAMIANTECH 2290 RUE NELSON		04/12/2014 04/12/2014 12/12/2014	10 000,00 \$	50,00 \$	201402128
Certificat 2014-02273	Travaux sur la rive / Littoral / Plaine inondable <i>Unifamiliale isolée</i> 4548-19-5075-0-000-0000 1968603	PRUNEAU DANIELLE Allaire Excavation de Roxton Falls 7275 RUE FRONTENAC		05/12/2014 10/12/2014 28/02/2015	30 000,00 \$	60,00 \$	

Certificat 2014-02274	Clôture <i>Unifamiliale isolée</i> 4953-60-4976-0-000-0000 4803746	RAICHE LOUIS RAICHE LOUIS 18070 AVENUE DES JARDINIERS		05/12/2014 01/04/2015 31/08/2015	6 000,00 \$	50,00 \$	201402130
Permis 2014-02277	Construction Nouvelle <i>Unifamiliale isolée</i> 4552-35-2202-0-000-0000 1967633	LUSSIER PASCAL LES CONSTRUCTIONS J-F CORRIVEAU (2012) INC 1680 AVENUE LAPLANTE	1	08/12/2014 15/03/2015 15/07/2015	380 000,00 \$	300,00 \$	201402147
Permis 2014-02278	Transformation / Rénovation de bâtiment <i>Unifamiliale isolée</i> 4854-63-7987-0-000-0000 5609931	PARADIS RICHARD STRUCTURE ALTERNATIVE 15145 AVENUE SAINT-LUC		08/12/2014 01/03/2015 31/07/2015	100 000,00 \$	200,00 \$	201402150
Permis 2014-02279	Transformation / Rénovation de bâtiment <i>Unifamiliale isolée</i> 4855-24-0893-0-000-0000 1701128	CHAGNON LINE M.R. PLUS 1090 RUE GADBOIS		09/12/2014 09/12/2014 19/12/2014	21 900,00 \$	50,00 \$	201402137
Permis 2014-02281	Construction Nouvelle <i>Résidence 4 logis jumelés</i> 4550-83-0811-0-000-0000 5558389	LES ENTREPRISES GILLES DUQUETTE & FILS INC. LES ENTREPRISES GILLES DUQUETTE & FILS INC. 8141-8147 BOULEVARD CASAVANT OUEST	4	09/12/2014 01/12/2014 30/06/2015	440 000,00 \$	600,00 \$	201402139
Permis 2014-02282	Construction Nouvelle <i>Résidence 4 logis jumelés</i> 4550-83-3002-0-000-0000 5558388	LES ENTREPRISES GILLES DUQUETTE & FILS INC. LES ENTREPRISES GILLES DUQUETTE & FILS INC. 8151-8157 BOULEVARD CASAVANT OUEST	4	09/12/2014 01/12/2014 30/06/2015	440 000,00 \$	600,00 \$	201402139
Permis 2014-02285	Transformation / Rénovation de bâtiment <i>Bifamiliale isolée</i> 4654-88-3904-0-000-0000 1438291	PELLERIN PIERRE-LUC 2083 RUE CARTIER	1	11/12/2014 28/11/2014 18/05/2015	2 000,00 \$	50,00 \$	
Permis 2014-02287	Construction Nouvelle <i>Unifamiliale isolée</i> 4852-38-7661-0-000-0000 4915139	9122-6787 QUEBEC INC CONSTRUCTION MORISSETTE ET CADRAN 2170 RUE LAMBERT-SARAZIN	1	12/12/2014 08/12/2014 13/04/2015	190 000,00 \$	300,00 \$	201402141

Permis 2014-02288	Raccordement services d'aqueduc et d'égouts <i>Unifamiliale isolée</i> 4852-38-7661-0-000-0000 4915139	9122-6787 QUEBEC INC 2170 RUE LAMBERT-SARAZIN		12/12/2014	0,00 \$	82,50 \$	201402141
Permis 2014-02290	Démolition <i>Unifamiliale isolée</i> 4751-15-7591-0-000-0000 2037956,2038793	FERME L LEBLANC ET FILS INC EXCAVATION LAFLAMME ET MÉNARD INC. 4060 RUE SAINT-PIERRE OUEST	1	15/12/2014 17/12/2014 20/12/2014	8 700,00 \$	50,00 \$	201402145
Certificat 2014-02299	Enseigne <i>Résidentiel</i> 4853-66-9158-0-000-0000 1296374	BASTIEN JULIE BASTIEN JULIE 16325 AVENUE DE LA CONCORDE SUD		16/12/2014 11/12/2014 31/12/2014	40,00 \$	50,00 \$	201402151
Permis 2014-02300	Transformation / Rénovation de bâtiment <i>Unifamiliale isolée</i> 4953-50-3778-0-000-0000 1296442	PICARD CLAIRE MASKA RÉFRIGÉRATION INC. 800 RUE DES SEIGNEURS OUEST		17/12/2014 16/12/2014 01/01/2015	5 600,00 \$	0,00 \$	
Permis 2014-02302	Construction Nouvelle <i>Résidence : 9 logis et plus variés</i> 4753-59-4131-0-000-0000 4268949	GESTION FLUET INC CONSTRUCTION FLUET INC 900 AVENUE RAYMOND	36	17/12/2014 12/01/2015 01/12/2015	3 000 000,00 \$	3 800,00 \$	
Permis 2014-02304	Transformation / Rénovation de bâtiment <i>Résidentiel</i> 4549-79-9272-0-000-0000 4980916	GIRARD JEAN-FRANÇOIS GIRARD JEAN-FRANÇOIS 6529 RUE FRONTENAC		18/12/2014 01/01/2015 01/01/2016	20 000,00 \$	50,00 \$	201402165
Permis 2014-02305	Raccordement services d'aqueduc et d'égouts <i>Résidentiel</i> 4655-85-0203-0-000-0000 1700755	DOUILLARD JEAN-LOUIS 900 RUE PRINCE		18/12/2014 19/12/2014 19/01/2015	0,00 \$	82,50 \$	201402154
Permis 2014-02310	Agrandissement de bâtiment <i>Unifamiliale isolée</i> 5157-01-2515-0-000-0000 2038365	MICHAUD ANDREANE GROUPE PELLAM BÂTISSEURS INC 12610 AVENUE DE L' EGLISE		19/12/2014 15/12/2014 30/06/2015	65 000,00 \$	130,00 \$	201402156
Permis 2014-02313	Transformation / Rénovation de bâtiment <i>Unifamiliale isolée</i> 4654-62-3147-0-000-0000 1966853	GIASSON SYLVAIN GIASSON SYLVAIN 2645 RUE BOURASSA		22/12/2014 22/12/2014 31/03/2015	35 000,00 \$	70,00 \$	201402161

Nombre de logements créés	48
Nombre de logements supprimés	1
Nombre total de permis/cert.:	31
Valeur totale des travaux:	4 986 608,00 \$
Montant total des coûts:	7 552.50

*Le total "Nombre de logements créés" ne contient pas le nombre de logements créés des permis révoqués.
Le total "Nombre de logements supprimés" ne contient pas le nombre de logements supprimés des permis révoqués.
Le total "Valeur totale des travaux" ne contient pas la valeur des travaux des permis révoqués.*



Imprimé le 05 janvier 2015

Type de demande: * Tous les types

Etape: * Toutes les étapes

Etat: * Tous les états

Période du 01/12/2014 au 31/12/2014

Rapport des dossiers d'urbanisme

Ville de Saint-Hyacinthe

Tous les dossiers

PIIA (Plan d'implantation et d'intégration architecturale)							
No demande Date demande	Propriétaire / Emplacement		Demandeur			Demande annulée	Date complétée
2014-30554 11/12/2014	DUGRE FRANCOIS 1695- RUE DESSAULLES		DUGRE FRANCOIS 1695 RUE DESSAULLES			__/__/__	__/__/__
	Processus d'adoption	Date prévue	Date effectuée	Responsable	Délai (jours)	État	No résolution
	Recommandation du CCU	__/__/__	__/__/__			Non définie	
	Présentation au conseil	__/__/__	__/__/__	Yvan Gatien, Directeur		Non définie	
	Décision du conseil	__/__/__	__/__/__	Yvan Gatien, Directeur		Non définie	
No demande Date demande	Propriétaire / Emplacement		Demandeur			Demande annulée	Date complétée
2014-30562 19/12/2014	VILLE DE SAINT-HYACINTHE 795- AVENUE BOURDAGES NORD		VILLE DE SAINT-HYACINTHE 700 AV DE L'HOTEL-DE-VILLE			__/__/__	__/__/__
	Processus d'adoption	Date prévue	Date effectuée	Responsable	Délai (jours)	État	No résolution
	Recommandation du CCU	20/01/2015	__/__/__	Florence Fontaine		Non définie	
	Décision du conseil	02/02/2015	__/__/__	Yvan Gatien, Directeur		Non définie	
	Présentation au conseil	26/01/2015	__/__/__	Yvan Gatien, Directeur		Non définie	
No demande Date demande	Propriétaire / Emplacement		Demandeur			Demande annulée	Date complétée
2014-30564 19/12/2014	9119-3623 QUEBEC INC 1375 1385- RUE GIROUARD OUEST		FRÉDÉRIC NORTON-POULIN ET MÉLANIE ALLAIRE 1375-1385 RUE GIROUARD OUEST			__/__/__	__/__/__
	Processus d'adoption	Date prévue	Date effectuée	Responsable	Délai (jours)	État	No résolution
	Recommandation du CCU	20/01/2015	__/__/__			Non définie	

	Présentation au conseil	26/01/2015	_/_/___	Yvan Gatien, Directeur		Non définie	
	Décision du conseil	02/02/2015	_/_/___	Yvan Gatien, Directeur		Non définie	
No demande Date demande	Propriétaire / Emplacement			Demandeur		Demande annulée	Date complétée
2014-30565 08/12/2014	BRABANT JACQUES 415- AVENUE DE L' HOTEL-DIEU			ARBRO INTERNATIONAL 415 AVENUE DE L'HÔTEL-DIEU		_/_/___	_/_/___
	Processus d'adoption	Date prévue	Date effectuée	Responsable	Délai (jours)	État	No résolution
	Recommandation du CCU	20/01/2015	_/_/___			Non définie	
	Présentation au conseil	26/01/2015	_/_/___	Yvan Gatien, Directeur		Non définie	
	Décision du conseil	02/02/2015	_/_/___	Yvan Gatien, Directeur		Non définie	
No demande Date demande	Propriétaire / Emplacement			Demandeur		Demande annulée	Date complétée
2014-30566 08/12/2014	IMMEUBLES ROBIN INC (LES) 1895- RUE DES CASCADES			GROUPE CPO 1895 RUE DES CASCADES		_/_/___	_/_/___
	Processus d'adoption	Date prévue	Date effectuée	Responsable	Délai (jours)	État	No résolution
	Présentation au conseil	26/01/2015	_/_/___	Yvan Gatien, Directeur		Non définie	
	Recommandation du CCU	20/01/2015	_/_/___			Non définie	
	Décision du conseil	02/02/2015	_/_/___	Yvan Gatien, Directeur		Non définie	

PIIA (Plan d'implantation et d'intégration architecturale)

Nombre de demandes : 5

Dérogation mineure

No demande Date demande	Propriétaire / Emplacement			Demandeur		Demande annulée	Date complétée
2014-30559 18/12/2014	CORPORATION DU SEMINAIRE DE ST-HYACINTHE D'YAMASKA 650- RUE GIROUARD EST			François Malo Arpenteur-Géomètre 1995, Rue Girouard Ouest		_/_/___	_/_/___
	Processus d'adoption	Date prévue	Date effectuée	Responsable	Délai (jours)	État	No résolution
	Recommandation du CCU	20/01/2015	_/_/___	Lynda Cadorette, chef planification		Non définie	
	Décision du Conseil en séance plénière	26/01/2015	_/_/___	Yvan Gatien, Directeur		Non définie	
	Avis public dans les journeaux	_/_/___	_/_/___		15	Non définie	

	Assemblée du Conseil et entrée en vigueur	02/03/2015	_/_/___	Yvan Gatien, Directeur		Non définie	
	Réception de la demande	07/01/2015	_/_/___	Lynda Cadorette, chef planification		Non définie	
No demande Date demande	Propriétaire / Emplacement			Demandeur		Demande annulée	Date complétée
2014-30560 18/12/2014	HABITATIONS A C S M INC (LES) 2710- RUE SICOTTE			HABITATIONS A C S M INC (LES) 2150 IMPASSE DUPRAS		_/_/___	_/_/___
	Processus d'adoption	Date prévue	Date effectuée	Responsable	Délai (jours)	État	No résolution
	Réception de la demande	07/01/2015	_/_/___	Lynda Cadorette, chef planification		Non définie	
	Recommandation du CCU	20/01/2015	_/_/___	Lynda Cadorette, chef planification		Non définie	
	Décision du Conseil en séance plénière	26/01/2015	_/_/___	Yvan Gatien, Directeur		Non définie	
	Assemblée du Conseil et entrée en vigueur	02/03/2015	_/_/___	Yvan Gatien, Directeur		Non définie	
	Avis public dans les journeaux	_/_/___	_/_/___		15	Non définie	
No demande Date demande	Propriétaire / Emplacement			Demandeur		Demande annulée	Date complétée
2014-30563 19/12/2014	LOISELLE JEAN-GUY 3390- AVENUE PRATTE			François Malo Arpenteur-Géomètre 1995, Rue Girouard Ouest		_/_/___	_/_/___
	Processus d'adoption	Date prévue	Date effectuée	Responsable	Délai (jours)	État	No résolution
	Réception de la demande	_/_/___	18/12/2014	Danny Gignac, Tech. aménagement du territoire		Non définie	
	Décision du Conseil en séance plénière	26/01/2015	_/_/___	Yvan Gatien, Directeur		Non définie	
	Assemblée du Conseil et entrée en vigueur	02/03/2015	_/_/___	Yvan Gatien, Directeur		Non définie	
	Recommandation du CCU	20/01/2015	_/_/___	Lynda Cadorette, chef planification		Non définie	
	Avis public dans les journeaux	_/_/___	_/_/___		15	Non définie	
No demande Date demande	Propriétaire / Emplacement			Demandeur		Demande annulée	Date complétée
2014-30570 23/12/2014	LAROCHE ERIC 405- AVENUE DE LA CONCORDE NORD			LAROCHE ERIC 454 BAS DE LA RIVIERE		_/_/___	_/_/___
	Processus d'adoption	Date prévue	Date effectuée	Responsable	Délai (jours)	État	No résolution
	Réception de la demande	_/_/___	23/12/2014	Danny Gignac, Tech. aménagement du territoire		Non définie	

Décision du Conseil en séance plénière	26/01/2015	_/_/___	Yvan Gatien, Directeur		Non définie	
Assemblée du Conseil et entrée en vigueur	02/03/2015	_/_/___	Yvan Gatien, Directeur		Non définie	
Avis public dans les journeaux	_/_/___	_/_/___		15	Non définie	
Recommandation du CCU	20/01/2015	_/_/___	Lynda Cadorette, chef planification		Non définie	

Dérogation mineure

Nombre de demandes : 4

Demande d'avis urbanistique au CCU							
No demande Date demande	Propriétaire / Emplacement		Demandeur			Demande annulée	Date complétée
2014-30561 18/12/2014	ACIER JEAN HEBERT INC 1095- RUE DELORME		ACIER JEAN HEBERT INC 2-1095 RUE DELORME			_/_/___	_/_/___
	Processus d'adoption	Date prévue	Date effectuée	Responsable	Délai (jours)	État	No résolution
	Recommandation du CCU	20/01/2015	_/_/___	Lynda Cadorette, chef planification		Non définie	

Demande d'avis urbanistique au CCU

Nombre de demandes : 1

Modification d'un règlement d'urbanisme local (MRU)							
No demande Date demande	Propriétaire / Emplacement		Demandeur			Demande annulée	Date complétée
2014-30528 01/12/2014	9193-0446 QUEBEC INC 7600- AVENUE DUPLESSIS		9193-0446 QUEBEC INC 7600 AV DUPLESSIS			_/_/___	_/_/___
	Processus d'adoption	Date prévue	Date effectuée	Responsable	Délai (jours)	État	No résolution
	Réception de la demande	_/_/___	29/11/2014	Lynda Cadorette, chef planification		Non définie	
	Décision du Conseil en séance plénière	08/12/2014	08/12/2014	Yvan Gatien, Directeur		Non définie	
	Entrée en vigueur du règlement	26/02/2015	_/_/___	Yvan Gatien, Directeur		Non définie	
	Recommandation du CCU	02/12/2014	03/12/2014	Lynda Cadorette, chef planification		Non définie	
	Avis de motion en assemblée publique du Conseil	15/12/2014	_/_/___	Yvan Gatien, Directeur		Non définie	
No demande Date demande	Propriétaire / Emplacement		Demandeur			Demande annulée	Date complétée
2014-30547 16/12/2014	COMMISSION SCOLAIRE DE SAINT-HYACINTHE 2700- AVENUE T.-D.-BOUCHARD		COMMISSION SCOLAIRE DE SAINT-HYACINTHE 2255 AV SAINTE-ANNE			_/_/___	_/_/___

Processus d'adoption	Date prévue	Date effectuée	Responsable	Délai (jours)	État	No résolution
Réception de la demande	__/__/__	15/12/2014	Danny Gignac, Tech. aménagement du territoire		Non définie	
Décision du Conseil en séance plénière	26/01/2015	__/__/__	Yvan Gatien, Directeur		Non définie	
Recommandation du CCU	20/01/2015	__/__/__	Lynda Cadorette, chef planification		Non définie	
Avis de motion en assemblée publique du Conseil	__/__/__	__/__/__			Non définie	
Entrée en vigueur du règlement	__/__/__	__/__/__			Non définie	

No demande Date demande	Propriétaire / Emplacement	Demandeur	Demande annulée	Date complétée
2014-30556 17/12/2014	GAUVIN GUIMOND CABINET EN ASSURANCES DE DOMMAGES 1720- BOULEVARD LAURIER EST	Atelier Goyette Architecture inc. 2250, rue Girouard Ouest, Suite 21	__/__/__	__/__/__

Processus d'adoption	Date prévue	Date effectuée	Responsable	Délai (jours)	État	No résolution
Réception de la demande	__/__/__	17/12/2014	Danny Gignac, Tech. aménagement du territoire		Non définie	
Recommandation du CCU	20/01/2015	__/__/__	Lynda Cadorette, chef planification		Non définie	
Décision du Conseil en séance plénière	26/01/2015	__/__/__	Lynda Cadorette, chef planification		Non définie	
Avis de motion en assemblée publique du Conseil	__/__/__	__/__/__			Non définie	
Entrée en vigueur du règlement	__/__/__	__/__/__			Non définie	

No demande Date demande	Propriétaire / Emplacement	Demandeur	Demande annulée	Date complétée
2014-30557 17/12/2014	LEBLANC LAURENT AVENUE SANSOUCY	Groupe Immobilier Leblanc Inc. 7895, Boulevard Laframboise	__/__/__	__/__/__

Processus d'adoption	Date prévue	Date effectuée	Responsable	Délai (jours)	État	No résolution
Recommandation du CCU	20/01/2015	__/__/__	Lynda Cadorette, chef planification		Non définie	
Décision du Conseil en séance plénière	26/01/2015	__/__/__	Yvan Gatien, Directeur		Non définie	
Avis de motion en assemblée publique du Conseil	__/__/__	__/__/__			Non définie	
Entrée en vigueur du règlement	__/__/__	__/__/__			Non définie	
Réception de la demande	__/__/__	18/12/2014	Danny Gignac, Tech. aménagement du territoire		Non définie	

No demande Date demande	Propriétaire / Emplacement	Demandeur	Demande annulée	Date complétée
----------------------------	----------------------------	-----------	--------------------	-------------------

2014-30567 22/12/2014	FORTIN FREDERIC 17905- AVENUE SAINT-LOUIS	Jean-Yves Tremblay Arpenteur-Géomètre 735, Avenue Sainte-Anne			__/__/__	__/__/__	
	Processus d'adoption	Date prévue	Date effectuée	Responsable	Délai (jours)	État	No résolution
	Recommandation du CCU	20/01/2015	__/__/__	Lynda Cadorette, chef planification		Non définie	
	Avis de motion en assemblée publique du Conseil	__/__/__	__/__/__			Non définie	
	Entrée en vigueur du règlement	__/__/__	__/__/__			Non définie	
	Réception de la demande	07/01/2015	__/__/__	Lynda Cadorette, chef planification		Non définie	
	Décision du Conseil en séance plénière	26/01/2015	__/__/__	Yvan Gatien, Directeur		Non définie	
No demande Date demande	Propriétaire / Emplacement		Demandeur		Demande annulée	Date complétée	
2014-30568 22/12/2014	CLUB DE GOLF LA PROVIDENCE INC 5055- RUE SAINT-PIERRE OUEST		CLUB DE GOLF LA PROVIDENCE INC 5055 RUE SAINT-PIERRE OUEST CP 15		__/__/__	__/__/__	
	Processus d'adoption	Date prévue	Date effectuée	Responsable	Délai (jours)	État	No résolution
	Réception de la demande	__/__/__	__/__/__			Non définie	
	Recommandation du CCU	20/01/2015	__/__/__	Lynda Cadorette, chef planification		Non définie	
	Décision du Conseil en séance plénière	__/__/__	__/__/__			Non définie	
	Avis de motion en assemblée publique du Conseil	__/__/__	__/__/__			Non définie	
	Entrée en vigueur du règlement	__/__/__	__/__/__			Non définie	
No demande Date demande	Propriétaire / Emplacement		Demandeur		Demande annulée	Date complétée	
2014-30569 22/12/2014	VILLE DE SAINT-HYACINTHE 700- AVENUE DE L' HOTEL-DE-VILLE		VILLE DE SAINT-HYACINTHE 700 AV DE L'HOTEL-DE-VILLE		__/__/__	__/__/__	
	Processus d'adoption	Date prévue	Date effectuée	Responsable	Délai (jours)	État	No résolution
	Réception de la demande	__/__/__	__/__/__			Non définie	
	Recommandation du CCU	20/01/2015	__/__/__	Lynda Cadorette, chef planification		Non définie	
	Décision du Conseil en séance plénière	26/01/2015	__/__/__	Lynda Cadorette, chef planification		Non définie	
	Avis de motion en assemblée publique du Conseil	__/__/__	__/__/__			Non définie	
	Entrée en vigueur du règlement	__/__/__	__/__/__			Non définie	

Modification d'un règlement d'urbanisme local (MRU)

Nombre de demandes : 7

Demande d'attestation d'usage				
No demande Date demande	Propriétaire / Emplacement	Demandeur	Demande annulée	Date complétée
2014-30530 03/12/2014	RAINVILLE LUC 5085- BOULEVARD LAURIER OUEST	CORPORATION DE LA MAISON JOINS-TOI	__/__/__	09/12/2014
2014-30531 01/12/2014	SANIMAX RCI INC 6320- BOULEVARD LAURIER EST	SANIMAX RCI INC 6320 BOULEVARD LAURIER EST	__/__/__	12/12/2014
2014-30532 03/12/2014	LAVALLEE PATRICK RUE DES SEIGNEURS EST	VOLAILLES LABBÉ-LAVALLÉE ET FILLES INC. 3240 RUE DES SEIGNEURS EST	__/__/__	__/__/__
2014-30533 03/12/2014	LAVALLEE PATRICK RUE DES SEIGNEURS EST	VOLAILLES LABBÉ-LAVALLÉE ET FILLES INC. 3240 RUE DES SEIGNEURS EST	__/__/__	__/__/__
2014-30534 04/12/2014	LAVALLEE PATRICK RUE DES SEIGNEURS EST	LAVALLEE PATRICK 3240 RUE DES SEIGNEURS EST	__/__/__	__/__/__
2014-30549 15/12/2014	9301-2706 QUEBEC INC 7900- BOULEVARD LAURIER OUEST	9301-2706 QUEBEC INC 1785 RUE SAINT-MAURICE	__/__/__	16/12/2014
2014-30558 17/12/2014	IMMEUBLES ROBIN INC (LES) 1410- BOULEVARD CASAVANT EST	MIA PASTA 1434 BOUL CASAVANT EST	__/__/__	17/12/2014

Demande d'attestation d'usage

Nombre de demandes : 7

Demande d'accès à l'information				
2014-30535 03/12/2014	9025-5696 QUEBEC INC 8245- BOULEVARD LAFRAMBOISE	LAFORGE ENVIRONNEMENT INC. 1420-B RUE DE COULOMB	__/__/__	04/12/2014
2014-30537 03/12/2014	9193-0446 QUEBEC INC 7600- AVENUE DUPLESSIS	INSPECTION-SOL INC. 4600 BOUL. DE LA CÔTE-VERTU	__/__/__	08/12/2014
2014-30539 10/12/2014	PLACEMENTS JACQUES LAFERTE INC (LES) 5725- BOULEVARD LAURIER OUEST	TERRAPEX ENVIRONNEMENT LTEE 236 PRINCPALE NORD	__/__/__	10/12/2014
2014-30543 09/12/2014	TOUSIGNANT MARIELLE 1895- RUE GIROUARD OUEST	ENTRACO CONSEILLERS EN ENV. 1418, AV. VICTORIA BUREAU 110	__/__/__	11/12/2014

Demande d'accès à l'information

Nombre de demandes : 4

Demande d'analyse réglementaire (ÉTUDE)				
2014-30529 02/12/2014	CORPORATION DU SEMINAIRE DE ST-HYACINTHE D'YAMASKA 650- RUE GIROUARD EST	François Malo Arpenteur-Géomètre 1995, Rue Girouard Ouest	__/__/__	__/__/__

Demande d'analyse réglementaire (ÉTUDE)

Nombre de demandes : 1

Avis de changement de numéro civique				
2014-30536 04/12/2014	GESTION DISTRIBUTION FIBOX INC 8635- AVENUE EMILIE-LETARTE	GROUPE PELLAM BÂTISSEURS INC 12788 RUE YAMASKA	__/__/__	12/12/2014
2014-30538 08/12/2014	LUSSIER PASCAL 1680- AVENUE LAPLANTE	DEKEUSTER ISABELLE 5740 IMPASSE MARCEL-BREault	__/__/__	08/12/2014
2014-30540 11/12/2014	PELLERIN PIERRE-LUC 2083- RUE CARTIER	PELLERIN PIERRE-LUC 1-2750 RUE BACHAND	__/__/__	11/12/2014
2014-30541 08/12/2014	GESTION RIENDEAU & LEVESQUE INC 5925- BOULEVARD LAURIER OUEST	GESTION RIENDEAU & LEVESQUE INC 435 RUE CHABOT	__/__/__	11/12/2014
2014-30544 12/12/2014	9122-6787 QUEBEC INC 2170- RUE LAMBERT-SARAZIN	CONSTRUCTION MORISSETTE ET CADRAN 445, RUE LINDSAY, BUREAU 25	__/__/__	12/12/2014
2014-30545 12/12/2014	9296-1911 QUEBEC INC 1100 1200- RUE JOHNSON OUEST	9296-1911 QUEBEC INC 6010-430 BOUL ARTHUR-SAUVE	__/__/__	12/12/2014
2014-30546 16/12/2014	RAINVILLE LUC 5075 5085- BOULEVARD LAURIER OUEST	La Maison joins-toi 5085, boul. Laurier Ouest	__/__/__	16/12/2014

Avis de changement de numéro civique

Nombre de demandes : 7

Avis d'incendie				
2014-30552 16/12/2014	DUBE JOEL-JONATHAN 18595- GRAND RANG SAINT-FRANCOIS	DUBE JOEL-JONATHAN 18595 GRAND RANG SAINT-FRANCOIS	__/__/__	__/__/__
2014-30553 13/12/2014	TREMBLAY PASCAL 5305- BOULEVARD LAURIER OUEST	TREMBLAY PASCAL 635 AVENUE CASTELNEAU	__/__/__	__/__/__

Avis d'incendie

Nombre de demandes : 2

Nombre total des demandes : 38



VILLE DE SAINT-HYACINTHE

Rapport mensuel du mois de décembre 2014

No permis	Propriétaire / Adresse	Arpenteur	Emplacement / Cadastre / Matricule	Lots projetés	Montant
2014-20079	PARADIS RICHARD 2141 RUE PALARDY	François Malo Arpenteur-Géomètre 1995, Rue Girouard Ouest	15145- AVENUE SAINT-LUC Cadastres: 1295935	Cadastres: 5609929, 5609930, 5609931	200,00 \$
No demande	SAINT-MARIE-MADELEINE	Saint-Hyacinthe (Québec)			
2014-20076	J0H 1S0	Plan FM3408 Minute 5338 et 5339	4854-63-6385-0-000-0000		

Lotissement de copropriété - cadastre horizontal

No permis	Propriétaire / Adresse	Arpenteur	Emplacement / Cadastre / Matricule	Lots projetés	Montant
2014-20080	THIBAULT ROUSSEL CHARLES 7-14860 AVENUE DES ERABLES-ARGENTES	Jean-Yves Tremblay Arpenteur-Géomètre 735, Avenue Sainte-Anne	14860- AVENUE DES ERABLES-ARGENTES Cadastres: 4911449,4911454,4911443	Cadastres: , 5467531, 5467532, 5467533, 5467534, 54675	850,00 \$
No demande	SAINT-HYACINTHE	Saint-Hyacinthe (Québec)			
2014-20080	J2R 0A2	Plan 13-183 Minute 15187	5256-61-6414-0-001-0007		

Cadastre vertical et horizontal de copropriété - condominium

No permis	Propriétaire / Adresse	Arpenteur	Emplacement / Cadastre / Matricule	Lots projetés	Montant
2014-20081	COMMISSION SCOLAIRE DE SAINT-HYACIN 2255 AV SAINTE-ANNE	François Malo Arpenteur-Géomètre 1995, Rue Girouard Ouest	2700- AVENUE T.-D.-BOUCHARD Cadastres: 3882949 P	Cadastres: 5628461, 5628462	150,00 \$
No demande	SAINT-HYACINTHE	Saint-Hyacinthe (Québec)			
2014-20081	J2S 5H7	Plan FM3119 Minute 5387	4756-61-7942-0-000-0000		

Subdivision de lot créant 2 nouveaux lots dont l'un vacant pour vente afin de créer une réserve foncière.

No permis	Propriétaire / Adresse	Arpenteur	Emplacement / Cadastre / Matricule	Lots projetés	Montant
2014-20082	GESTION RODIER INC 5790 RUE LAMOUREUX	Richard Dion Arpenteur-Géomètre 1995, Rue Girouard Ouest	8271- BOULEVARD CASAVANT OUEST Cadastres: 4600101,4600102	Cadastres: 5633791, 5633792, 5633793, 5633794, 563379	400,00 \$
No demande	SAINT-HYACINTHE	Saint-Hyacinthe (Québec)			
2014-20085	J2R 1S4	Plan RD6228 Minute 12959	4550-84-9705-0-000-0000		

Lotissement de copropriété - cadastre vertical

No permis	Propriétaire / Adresse	Arpenteur	Emplacement / Cadastre / Matricule	Lots projetés	Montant
2014-20083	ENTREPRISES FRANCIS CHAGNON INC (LE 18695 GRAND RANG SAINT-FRANCOIS	Richard Dion Arpenteur-Géomètre 1995, Rue Girouard Ouest	15460- CARRE RENE-BELISLE Cadastres: 5451333,5451343	Cadastres: 5629242, 5629243, 5629244, 5629245, 562924	300,00 \$
No demande	SAINT-HYACINTHE	Saint-Hyacinthe (Québec)			
2014-20086	J2T 5H2	Plan FM3404 Minute 5410	4652-36-2791-0-000-0000		

Lotissement de copropriété - cadastre vertical

No permis	Propriétaire / Adresse	Arpenteur	Emplacement / Cadastre / Matricule	Lots projetés	Montant
2014-20084	CHAMPOUX BENOIT 1-2405 AVENUE BOURDAGES NORD	Jean-Yves Tremblay Arpenteur-Géomètre 735, Avenue Sainte-Anne	2405- AVENUE BOURDAGES NORD Cadastres: 1966287	Cadastres: 5620107, 5620108	150,00 \$
No demande	SAINT-HYACINTHE	Saint-Hyacinthe (Québec)			
2014-20079	J2S 5R6	Plan 14-213 Minute 15966	4754-05-3821-0-000-0000		

Projet de subdivision pour construction d'un immeuble résidentiel.

No permis	Propriétaire / Adresse	Arpenteur	Emplacement / Cadastre / Matricule	Lots projetés	Montant
2014-20085	CONSTRUCTIONS GRANTHAM (2007) INC 4-620 BOUL SAINT-JOSEPH OUEST	Jean-Yves Tremblay Arpenteur-Géomètre 735, Avenue Sainte-Anne	2401- RUE DES SEIGNEURS OUEST Cadastres: 5137992	Cadastres: 5627627, 5627628, 5627629, 5627630, 562763	400,00 \$
No demande	DRUMMONDVILLE	Saint-Hyacinthe (Québec)			
2014-20084	J2E 1H5	Plan 14-40 Minute 15995	4852-16-1514-0-000-0000		

Lotissement de copropriété - cadastre vertical

	<i>Nombre permis</i>	<i>Montant total</i>
Mensuel:	7	2 450,00 \$
Cumulatif jusqu'à fin décembre :	85	24 100,00 \$
Annuel:	85	24 100,00 \$