

# RAPPORT DE CONSTRUCTION 2014



**JANVIER**

# TABLE DES MATIÈRES

---

Tableaux comparatifs	
Nombre de permis émis .....	3
Valeur des travaux des permis .....	4
Unités de logements créées .....	5
Compilation des permis – Rapport mensuel .....	6
Rapport comparatif par regroupement des types de permis .....	7
Analyse par catégorie d'immeuble .....	8
Rapport comparatif par catégorie d'immeuble .....	10
Rapport comparatif pour l'intervalle du mois de novembre 2013 .....	12
Liste des permis généraux et certificats émis	
Catégorie d'immeuble – Agricole .....	17
Catégorie d'immeuble – Commercial .....	18
Catégorie d'immeuble – Industriel .....	20
Catégorie d'immeuble – Institutionnel et gouvernemental .....	21
Catégorie d'immeuble – Résidentiel .....	23
Rapport des dossiers d'urbanisme .....	32
Permis de lotissement .....	38

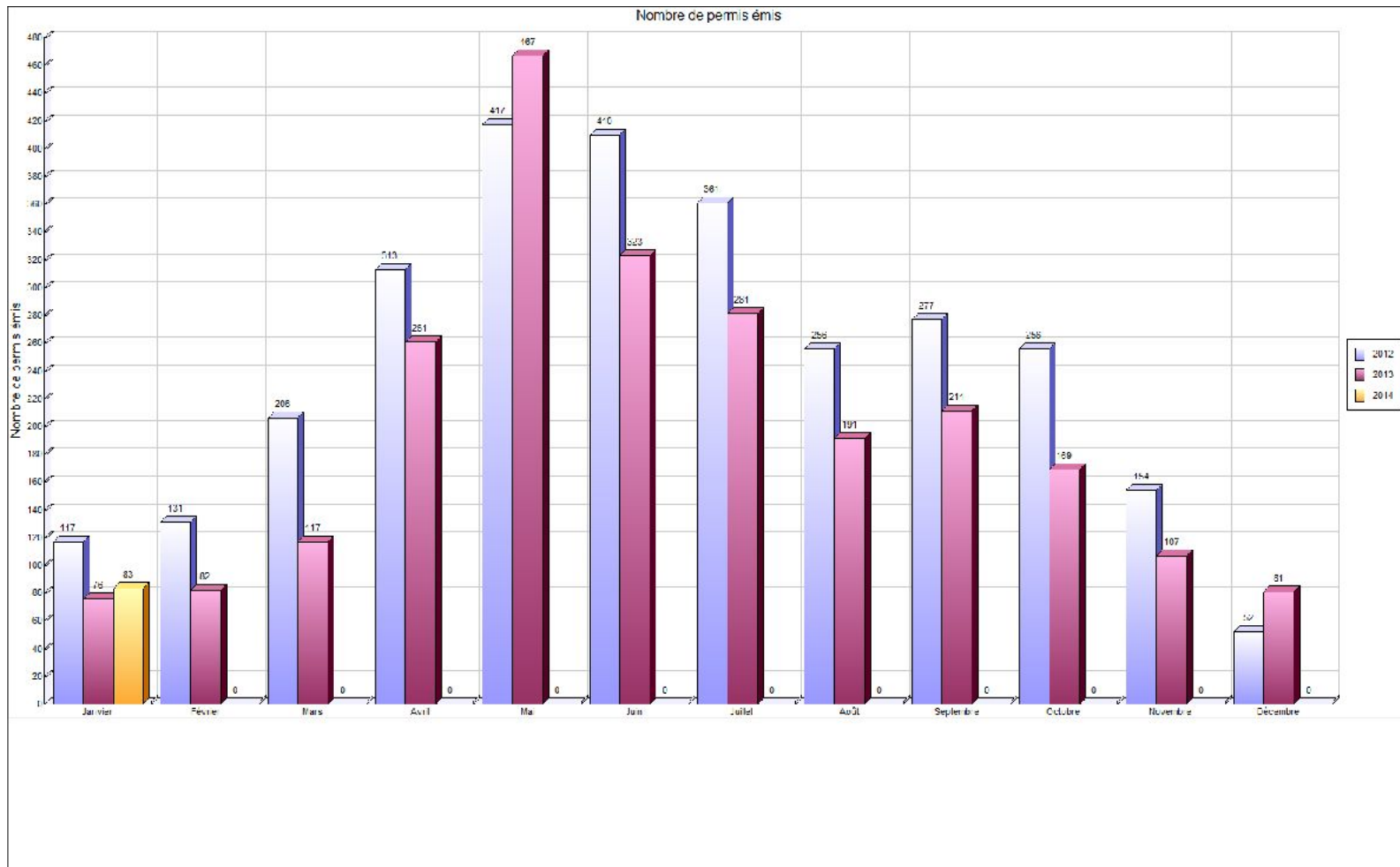

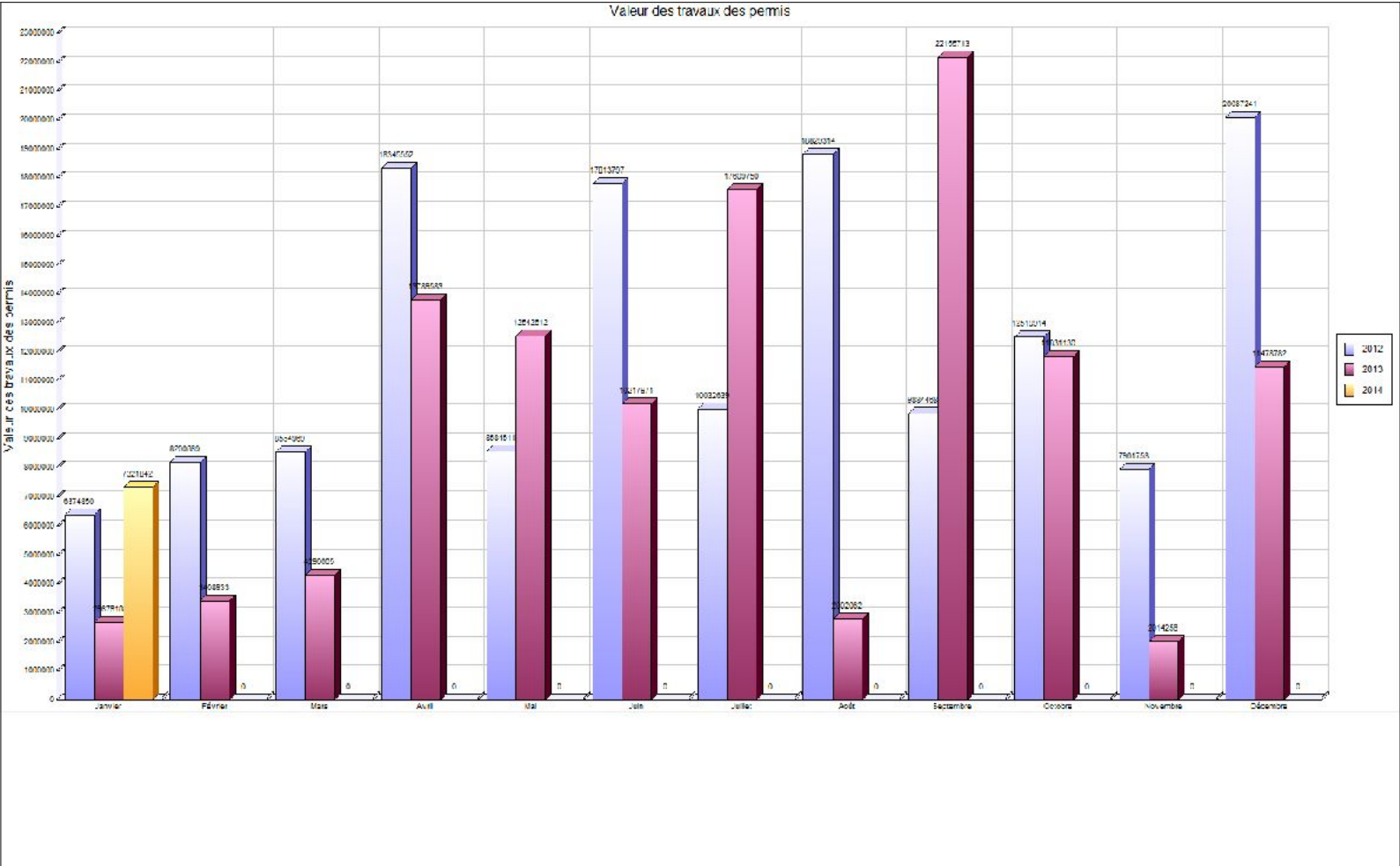

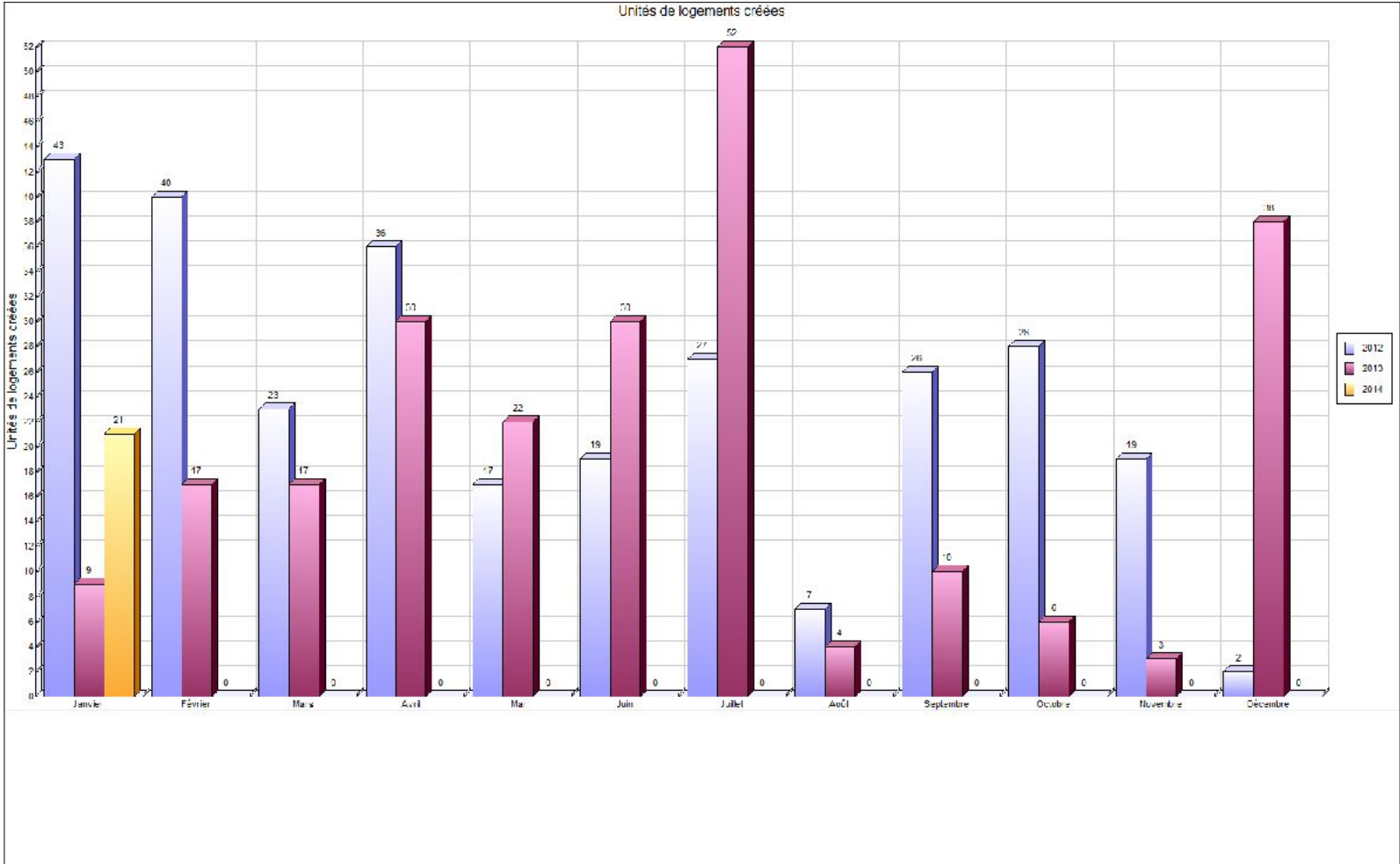

## COMPILATION DES PERMIS - RAPPORT MENSUEL

MUNICIPALITÉ: Saint-Hyacinthe

Année: 2014

Numéro des permis	Usage		RÉSIDENTIEL						COMMERCIAL						INDUSTRIEL						INSTITU. & PUBLIC						AGRICOLE						LOCALISATION			
	Bâtiment		PRINC.			ACC.			PRINC.			ACC.			PRINC.			ACC.			PRINC.			ACC.			PRINC.			ACC.			PU	SECT	PPR	
	Travaux		N	A	R	N	A	R	N	A	R	N	A	R	N	A	R	N	A	R	N	A	R	N	A	R	N	A	R	N	A	R			ZI	ZS
Janvier	4	1	18	3	0	0	0	0	3	0	0	0	0	0	2	0	0	0	0	1	3	0	0	0	0	0	0	0	0	0						
Février																																				
Mars																																				
Avril																																				
Mai																																				
Juin																																				
Juillet																																				
Août																																				
Septembre																																				
Octobre																																				
Novembre																																				
Décembre																																				
<b>TOTAL</b>	<b>4</b>	<b>1</b>	<b>18</b>	<b>3</b>	<b>0</b>	<b>0</b>	<b>0</b>	<b>0</b>	<b>3</b>	<b>0</b>	<b>0</b>	<b>0</b>	<b>0</b>	<b>0</b>	<b>2</b>	<b>0</b>	<b>0</b>	<b>0</b>	<b>0</b>	<b>1</b>	<b>3</b>	<b>0</b>	<b>0</b>	<b>0</b>	<b>0</b>	<b>0</b>	<b>0</b>	<b>0</b>	<b>0</b>	<b>0</b>	<b>0</b>	<b>0</b>	<b>0</b>	<b>0</b>		

<b>PRINC.</b> : Bâtiment principal	}	<b>PU</b> : Périmètre d'urbanisation
<b>ACC.</b> : Bâtiment accessoire		<b>SECT</b> : Secteur agricole au RCI (A1 à A6)
<b>N</b> : Nouvelle construction		<b>PPR</b> : Périmètre de protection rapproché
<b>A</b> : Agrandissement, addition d'étage		<b>ZI</b> : Zone d'interdiction
<b>R</b> : Réparation, rénovation		<b>ZS</b> : Zone sensible

- Notes: 1) Bâtiment accessoire: remise à des fins agricoles, commerciales, résidentielles, industrielles, récréatives, silo, ouvrage d'entreposage des déjections animales.  
 2) Nouvelle construction exclue: enseigne, installation septique.



Regroupement / Type de permis	février 2014				Cumulatif au 28 février 2014				février 2013				Cumulatif au 28 février 2013			
	Log. Créés	Émis	Valeur	Montant	Log. Créés	Émis	Valeur	Montant	Log. Créés	Émis	Valeur	Montant	Log. Créés	Émis	Valeur	Montant
<b>Urbanisme</b>																
Abattage d'arbres										1		25.00		1		25.00
Abattage d'arbres (Grande surface)														1		25.00
Agrandissement de bâtiment						2	3 437 000.00	50.00		4	142 500.00	350.00		9	618 000.00	1 780.00
Bâtiment accessoire / de service						3	125 000.00	150.00		3	25 500.00	150.00		10	173 300.00	500.00
Captage des eaux souterraines (Puits)														1		50.00
Changement d'usage ou de destination						6	25 500.00	700.00		6		550.00		13	1 000.00	1 200.00
Construction Nouvelle					21	4	1 950 000.00	2 900.00	15	10	2 538 743.00	3 500.00	23	14	3 503 743.00	4 900.00
Démolition						2	13 850.00	100.00		4	80 240.00	100.00		8	96 090.00	650.00
Enseigne						1	13 000.00	50.00		8	17 350.00	400.00		12	19 250.00	550.00
Installation septique						2	16 552.00	100.00		2		100.00		7	70 000.00	350.00
Occupation														2		150.00
Opération - Deux générations / Bi-générations (Renouvellement)						30		9 920.00		12		3 960.00		18		5 940.00
Réparation d'une construction						2	319 300.00	878.40		6	105 900.00	320.00		9	172 000.00	562.00
Stationnement						1	30 000.00	60.00		2	12 000.00	100.00		3	337 000.00	750.00
Transformation / Rénovation de bâtiment						24	1 391 640.00	3 858.92	2	16	486 700.00	1 645.00	3	32	1 086 168.00	3 730.00
<b>Total</b>					21	77	7 321 842.00	18 767.32	17	74	3 408 933.00	11 200.00	26	140	6 076 551.00	21 162.00
<b>Travaux publics</b>																
Raccordement services d'aqueduc et d'égouts						4		330.00		7		577.50		15		1 090.00
Utilisation de l'emprise de rue et équipements municipaux						2		200.00		1		110.00		3		310.00
<b>Total</b>						6		530.00		8		687.50		18		1 400.00
<b>Grand total</b>					21	83	7 321 842.00	19 297.32	17	82	3 408 933.00	11 887.50	26	158	6 076 551.00	22 562.00



VILLE DE SAINT-HYACINTHE

Analyse par catégorie d'immeuble

	Nbre de permis émis		Valeur		Montant		Nombre de logements	
	2014	2013	2014	2013			2014	2013
<b>Résidentiel</b>								
Unifamiliale isolée	31	25	546 402	591 250	5 015	1 923	1	3
Unifamiliale jumelée	4	0	400 000	0	765	0	2	0
Bifamiliale isolée	3	4	72 000	9 500	162	150	0	0
Trifamiliale isolée	2	1	64 000	10 000	160	50	0	0
Résidence 4 logis isolés	4	0	92 000	0	314	0	0	0
Résidence: 5-6 logis isolés	0	6	0	1 048 000	0	1 633	0	6
Résidence : 9 logis et plus variés	2	0	1 330 000	0	2 060	0	18	0
Résidence communautaire : 1-6 chambres	0	1	0	18 000	0	50	0	0
Résidence communautaire : 17-24 chambres	0	1	0	10 000	0	200	0	0
Résidence communautaire : 25 chambres et plus	1	3	79 500	0	159	265	0	0
Résidence deux générations	19	6	0	0	6 270	1 980	0	0
Résidentiel	0	1	0	0	0	100	0	0
Agriculture et activités agricoles	0	2	0	20 000	0	150	0	0
<b>Total Résidentiel :</b>	<b>66</b>	<b>50</b>	<b>2 583 902</b>	<b>1 706 750</b>	<b>14 905</b>	<b>6 500</b>	<b>21</b>	<b>9</b>
<b>Industriel</b>								
Industriel	0	1	0	0	0	0	0	0
Industrie à incidences moyennes à fortes	1	0	20 000	0	100	0	0	0
Industrie agroalimentaire à incidences faibles	1	0	13 000	0	50	0	0	0
Industries agroalimentaires à incidences moyennes à fortes	1	1	200 000	40 000	600	120	0	0
<b>Total Industriel :</b>	<b>3</b>	<b>2</b>	<b>233 000</b>	<b>40 000</b>	<b>750</b>	<b>120</b>	<b>0</b>	<b>0</b>
<b>Institutionnel et gouvernemental</b>								
Récréatif extensif (Incidence sur le milieu)	1	0	3 427 000	0	0	0	0	0



	Nbre de permis émis		Valeur		Montant		Nombre de logements	
	2014	2013	2014	2013			2014	2013
Institution non structurante de quartier	0	3	0	385 000	0	1 305	0	0
Institution non structurante de la Ville	0	1	0	40 218	0	0	0	0
Institution structurante de la région	2	0	602 440	0	1 807	0	0	0
Voie publique	1	0	0	0	100	0	0	0
<b>Total Institutionnel et gouvernemental</b>	<b>4</b>	<b>4</b>	<b>4 029 440</b>	<b>425 218</b>	<b>1 907</b>	<b>1 305</b>	<b>0</b>	<b>0</b>
<b>Commercial</b>								
Usage commercial et résidentiel mixte	0	1	0	0	0	100	0	0
Résidence mixte	1	2	60 000	20 000	120	200	0	0
Commerce associable à la résidence	1	0	500	0	100	0	0	0
Commerce de quartier	0	1	0	0	0	100	0	0
Commerce et bureaux non structurants	6	9	180 000	470 365	875	1 842	0	0
Commerce et bureaux structurants	1	2	220 000	4 000	440	150	0	0
Commerce de gros non structurant	0	2	0	1 285	0	150	0	0
Commercial	0	2	0	0	0	183	0	0
<b>Total Commercial :</b>	<b>9</b>	<b>19</b>	<b>460 500</b>	<b>495 650</b>	<b>1 535</b>	<b>2 725</b>	<b>0</b>	<b>0</b>
<b>Agricole</b>								
Agriculture et activités agricoles	1	1	15 000	0	200	25	0	0
<b>Total Agricole :</b>	<b>1</b>	<b>1</b>	<b>15 000</b>	<b>0</b>	<b>200</b>	<b>25</b>	<b>0</b>	<b>0</b>
<b>GRAND TOTAL</b>	<b>83</b>	<b>76</b>	<b>7 321 842</b>	<b>2 667 618</b>	<b>19 297</b>	<b>10 675</b>	<b>21</b>	<b>9</b>



Catégorie / type	2014								2013								
	Nb permis émis		Valeur		Montant		Nb de logements		Nb permis émis		Valeur		Montant		Nb de logements		
	janvier	Cumulatif	janvier	Cumulatif	janvier	Cumulatif	janvier	Cumulatif	janvier	Cumulatif	janvier	Cumulatif	janvier	Cumulatif	janvier	Cumulatif	
<b>Agricole</b>																	
Abattage d'arbres (Grande surface)	0	0	0	0	0	0	0	0	0	1	1	0	0	25	25	0	0
Changement d'usage ou de destination	1	1	15 000	15 000	200	200	0	0	0	0	0	0	0	0	0	0	0
<b>Total</b>	<b>1</b>	<b>1</b>	<b>15 000</b>	<b>15 000</b>	<b>200</b>	<b>200</b>	<b>0</b>	<b>0</b>	<b>1</b>	<b>1</b>	<b>0</b>	<b>0</b>	<b>25</b>	<b>25</b>	<b>0</b>	<b>0</b>	
<b>Commercial</b>																	
Agrandissement de bâtiment	0	0	0	0	0	0	0	0	0	1	1	400 000	400 000	1 200	1 200	0	0
Changement d'usage ou de destination	5	5	10 500	10 500	500	500	0	0	6	6	1 000	1 000	550	550	0	0	
Démolition	0	0	0	0	0	0	0	0	0	1	1	4 000	4 000	100	100	0	0
Enseigne	0	0	0	0	0	0	0	0	0	4	4	1 900	1 900	150	150	0	0
Raccordement services d'aqueduc et d'égouts	0	0	0	0	0	0	0	0	0	1	1	0	0	83	83	0	0
Réparation d'une construction	0	0	0	0	0	0	0	0	0	1	1	64 000	64 000	192	192	0	0
Transformation / Rénovation de bâtiment	4	4	450 000	450 000	1 035	1 035	0	0	4	4	24 750	24 750	350	350	0	0	
Utilisation de l'emprise de rue et équipements municipaux	0	0	0	0	0	0	0	0	0	1	1	0	0	100	100	0	0
<b>Total</b>	<b>9</b>	<b>9</b>	<b>460 500</b>	<b>460 500</b>	<b>1 535</b>	<b>1 535</b>	<b>0</b>	<b>0</b>	<b>19</b>	<b>19</b>	<b>495 650</b>	<b>495 650</b>	<b>2 725</b>	<b>2 725</b>	<b>0</b>	<b>0</b>	
<b>Institutionnel et gouvernemental</b>																	
Agrandissement de bâtiment	1	1	3 427 000	3 427 000	0	0	0	0	0	0	0	0	0	0	0	0	0
Occupation	0	0	0	0	0	0	0	0	0	2	2	0	0	150	150	0	0
Réparation d'une construction	1	1	239 800	239 800	719	719	0	0	0	0	0	0	0	0	0	0	0
Transformation / Rénovation de bâtiment	1	1	362 640	362 640	1 088	1 088	0	0	2	2	425 218	425 218	1 155	1 155	0	0	
Utilisation de l'emprise de rue et équipements municipaux	1	1	0	0	100	100	0	0	0	0	0	0	0	0	0	0	0

Catégorie / type	2014								2013							
	Nb permis émis		Valeur		Montant		Nb de logements		Nb permis émis		Valeur		Montant		Nb de logements	
	janvier	Cumulatif	janvier	Cumulatif	janvier	Cumulatif	janvier	Cumulatif	janvier	Cumulatif	janvier	Cumulatif	janvier	Cumulatif	janvier	Cumulatif
<b>Total</b>	<b>4</b>	<b>4</b>	<b>4 029 440</b>	<b>4 029 440</b>	<b>1 907</b>	<b>1 907</b>	<b>0</b>	<b>0</b>	<b>4</b>	<b>4</b>	<b>425 218</b>	<b>425 218</b>	<b>1 305</b>	<b>1 305</b>	<b>0</b>	<b>0</b>
<b>Industriel</b>																
Enseigne	1	1	13 000	13 000	50	50	0	0	0	0	0	0	0	0	0	0
Raccordement services d'aqueduc et d'égouts	0	0	0	0	0	0	0	0	1	1	0	0	0	0	0	0
Transformation / Rénovation de bâtiment	2	2	220 000	220 000	700	700	0	0	1	1	40 000	40 000	120	120	0	0
<b>Total</b>	<b>3</b>	<b>3</b>	<b>233 000</b>	<b>233 000</b>	<b>750</b>	<b>750</b>	<b>0</b>	<b>0</b>	<b>2</b>	<b>2</b>	<b>40 000</b>	<b>40 000</b>	<b>120</b>	<b>120</b>	<b>0</b>	<b>0</b>
<b>Résidentiel</b>																
Agrandissement de bâtiment	1	1	10 000	10 000	50	50	0	0	4	4	75 500	75 500	230	230	0	0
Bâtiment accessoire / de service	3	3	125 000	125 000	150	150	0	0	7	7	147 800	147 800	350	350	0	0
Captage des eaux souterraines (Puits)	0	0	0	0	0	0	0	0	1	1	0	0	50	50	0	0
Changement d'usage ou de destination	0	0	0	0	0	0	0	0	1	1	0	0	100	100	0	0
Construction Nouvelle	4	4	1 950 000	1 950 000	2 900	2 900	21	21	4	4	965 000	965 000	1 400	1 400	8	8
Démolition	2	2	13 850	13 850	100	100	0	0	3	3	11 850	11 850	450	450	0	0
Installation septique	2	2	16 552	16 552	100	100	0	0	5	5	70 000	70 000	250	250	0	0
Opération - Deux générations / Bi-génération (Renouvellement)	30	30	0	0	9 920	9 920	0	0	6	6	0	0	1 980	1 980	0	0
Raccordement services d'aqueduc et d'égouts	4	4	0	0	330	330	0	0	6	6	0	0	430	430	0	0
Réparation d'une construction	1	1	79 500	79 500	159	159	0	0	2	2	2 100	2 100	50	50	0	0
Stationnement	1	1	30 000	30 000	60	60	0	0	1	1	325 000	325 000	650	650	0	0
Transformation / Rénovation de bâtiment	17	17	359 000	359 000	1 036	1 036	0	0	9	9	109 500	109 500	460	460	1	1
Utilisation de l'emprise de rue et équipements municipaux	1	1	0	0	100	100	0	0	1	1	0	0	100	100	0	0
<b>Total</b>	<b>66</b>	<b>66</b>	<b>2 583 902</b>	<b>2 583 902</b>	<b>14 905</b>	<b>14 905</b>	<b>21</b>	<b>21</b>	<b>50</b>	<b>50</b>	<b>1 706 750</b>	<b>1 706 750</b>	<b>6 500</b>	<b>6 500</b>	<b>9</b>	<b>9</b>
<b>Grand total</b>	<b>83</b>	<b>83</b>	<b>7 321 842</b>	<b>7 321 842</b>	<b>19 297</b>	<b>19 297</b>	<b>21</b>	<b>21</b>	<b>76</b>	<b>76</b>	<b>2 667 618</b>	<b>2 667 618</b>	<b>10 675</b>	<b>10 675</b>	<b>9</b>	<b>9</b>



**Rapport comparatif pour l'intervalle du 01/01/2014 au 31/01/2014**

VILLE DE SAINT-HYACINTHE

	Du 01/01/2014 au 31/01/2014				Du 01/01/2013 au 31/01/2013			
<b>District électoral: Sainte-Rosalie</b>								
Type permis	* Créés	Émis	Valeur	Montant	* Créés	Émis	Valeur	Montant
<i>Bâtiment accessoire / de service</i>		1	25 000.00	50.00		2	77 000.00	100.00
<i>Captage des eaux souterraines (Puits)</i>						1		50.00
<i>Changement d'usage ou de destination</i>						2		200.00
<i>Construction Nouvelle</i>	1	1	250 000.00	300.00				
<i>Démolition</i>						1		50.00
<i>Installation septique</i>		1	16 552.00	50.00		5	70 000.00	250.00
<i>Opération - Deux générations / Bi-générations (Renouvellement)</i>		2		660.00		1		330.00
<i>Raccordement services d'aqueduc et d'égouts</i>		1		82.50				
<i>Transformation / Rénovation de bâtiment</i>		1	10 000.00	50.00		2	40 000.00	110.00
<i>Lotissement</i>		1		150.00				
<b>Total:</b>	<b>1</b>	<b>8</b>	<b>301 552.00</b>	<b>1 342.50</b>		<b>14</b>	<b>187 000.00</b>	<b>1 090.00</b>
<b>District électoral: Cascades</b>								
Type permis	* Créés	Émis	Valeur	Montant	* Créés	Émis	Valeur	Montant
<i>Changement d'usage ou de destination</i>		2		200.00		4		350.00
<i>Construction Nouvelle</i>						1		
<i>Raccordement services d'aqueduc et d'égouts</i>						1		82.50
<i>Réparation d'une construction</i>		1	239 800.00	719.40		1	64 000.00	192.00
<i>Transformation / Rénovation de bâtiment</i>		1	60 000.00	120.00		2	20 000.00	200.00
<i>Utilisation de l'emprise de rue et équipements municipaux</i>						2		200.00
<i>Lotissement</i>		1		150.00				
<b>Total:</b>		<b>5</b>	<b>299 800.00</b>	<b>1 189.40</b>		<b>11</b>	<b>84 000.00</b>	<b>1 024.50</b>

\* Nombre de logement créés

Du 01/01/2014 au 31/01/2014					Du 01/01/2013 au 31/01/2013			
District électoral: Hertel-Notre-Dame								
Type permis	* Créés	Émis	Valeur	Montant	* Créés	Émis	Valeur	Montant
<i>Agrandissement de bâtiment</i>		1	10 000.00	50.00		1	40 000.00	80.00
<i>Bâtiment accessoire / de service</i>						3	47 800.00	150.00
<i>Changement d'usage ou de destination</i>		1		100.00				
<i>Construction Nouvelle</i>	18	1	1 300 000.00	2 000.00				
<i>Enseigne</i>						1	300.00	
<i>Opération - Deux générations / Bi-générations (Renouvellement)</i>		2		680.00				
<i>Raccordement services d'aqueduc et d'égouts</i>						2		265.00
<i>Stationnement</i>		1	30 000.00	60.00				
<i>Transformation / Rénovation de bâtiment</i>		3	35 000.00	150.00		1	4 750.00	100.00
<i>Lotissement</i>								
<b>Total:</b>	<b>18</b>	<b>9</b>	<b>1 375 000.00</b>	<b>3 040.00</b>		<b>8</b>	<b>92 850.00</b>	<b>595.00</b>

District électoral: Laurier								
Type permis	* Créés	Émis	Valeur	Montant	* Créés	Émis	Valeur	Montant
<i>Agrandissement de bâtiment</i>						1	400 000.00	1 200.00
<i>Changement d'usage ou de destination</i>		2	10 500.00	200.00				
<i>Construction Nouvelle</i>					1	1	125 000.00	300.00
<i>Démolition</i>		1	13 400.00	50.00		1	1 850.00	200.00
<i>Opération - Deux générations / Bi-générations (Renouvellement)</i>		2		660.00				
<i>Transformation / Rénovation de bâtiment</i>						3	55 500.00	220.00
<i>Lotissement</i>								
<b>Total:</b>		<b>6</b>	<b>23 900.00</b>	<b>1 310.00</b>	<b>1</b>	<b>6</b>	<b>582 350.00</b>	<b>1 920.00</b>

District électoral: Saint-Joseph								
Type permis	* Créés	Émis	Valeur	Montant	* Créés	Émis	Valeur	Montant
<i>Bâtiment accessoire / de service</i>		1	80 000.00	50.00				
<i>Opération - Deux générations / Bi-générations (Renouvellement)</i>		7		2 310.00		2		660.00
<i>Réparation d'une construction</i>		1	79 500.00	159.00		1	2 100.00	50.00

\* Nombre de logement créés

	Du 01/01/2014 au 31/01/2014				Du 01/01/2013 au 31/01/2013			
<i>Transformation / Rénovation de bâtiment</i>		2	75 000.00	210.00		1	25 000.00	50.00
<i>Lotissement</i>								
<b>Total:</b>		<b>11</b>	<b>234 500.00</b>	<b>2 729.00</b>		<b>4</b>	<b>27 100.00</b>	<b>760.00</b>

District électoral: La Providence								
Type permis	* Créés	Émis	Valeur	Montant	* Créés	Émis	Valeur	Montant
<i>Agrandissement de bâtiment</i>		1	3 427 000.00			1	5 000.00	50.00
<i>Bâtiment accessoire / de service</i>						1	8 000.00	50.00
<i>Occupation</i>						1		50.00
<i>Opération - Deux générations / Bi-générations (Renouvellement)</i>		4		1 320.00				
<i>Transformation / Rénovation de bâtiment</i>		1	21 000.00	50.00		1	1 000.00	50.00
<i>Lotissement</i>								
<b>Total:</b>		<b>6</b>	<b>3 448 000.00</b>	<b>1 370.00</b>		<b>4</b>	<b>14 000.00</b>	<b>200.00</b>

District électoral: Douville								
Type permis	* Créés	Émis	Valeur	Montant	* Créés	Émis	Valeur	Montant
<i>Agrandissement de bâtiment</i>						1	25 000.00	50.00
<i>Bâtiment accessoire / de service</i>						1	15 000.00	50.00
<i>Construction Nouvelle</i>	2	2	400 000.00	600.00	7	2	840 000.00	1 100.00
<i>Démolition</i>						2	14 000.00	300.00
<i>Installation septique</i>		1		50.00				
<i>Occupation</i>						1		100.00
<i>Opération - Deux générations / Bi-générations (Renouvellement)</i>		7		2 310.00		2		660.00
<i>Raccordement services d'aqueduc et d'égouts</i>		3		247.50		5		165.00
<i>Réparation d'une construction</i>						1		
<i>Stationnement</i>						1	325 000.00	650.00
<i>Transformation / Rénovation de bâtiment</i>		2	85 000.00	170.00		1	385 000.00	1 155.00
<i>Lotissement</i>								
<b>Total:</b>	<b>2</b>	<b>15</b>	<b>485 000.00</b>	<b>3 377.50</b>	<b>7</b>	<b>17</b>	<b>1 604 000.00</b>	<b>4 230.00</b>

Du 01/01/2014 au 31/01/2014					Du 01/01/2013 au 31/01/2013			
District électoral: Saint-Thomas-d'Aquin								
Type permis	* Créés	Émis	Valeur	Montant	* Créés	Émis	Valeur	Montant
<i>Abattage d'arbres (Grande surface)</i>						1		25.00
<i>Bâtiment accessoire / de service</i>		1	20 000.00	50.00				
<i>Changement d'usage ou de destination</i>		1	15 000.00	200.00		1	1 000.00	100.00
<i>Démolition</i>		1	450.00	50.00				
<i>Enseigne</i>		1	13 000.00	50.00		1	285.00	50.00
<i>Opération - Deux générations / Bi-générations (Renouvellement)</i>		3		990.00				
<i>Transformation / Rénovation de bâtiment</i>		2	21 000.00	100.00		1		50.00
<i>Lotissement</i>								
<b>Total:</b>		<b>10</b>	<b>69 450.00</b>	<b>1 840.00</b>		<b>4</b>	<b>1 285.00</b>	<b>225.00</b>

District électoral: Saint-Sacrement								
Type permis	* Créés	Émis	Valeur	Montant	* Créés	Émis	Valeur	Montant
<i>Transformation / Rénovation de bâtiment</i>		6	411 000.00	1 249.00	1	2	25 000.00	100.00
<i>Utilisation de l'emprise de rue et équipements municipaux</i>		1		100.00				
<i>Lotissement</i>								
<b>Total:</b>		<b>8</b>	<b>411 000.00</b>	<b>1 499.00</b>	<b>1</b>	<b>2</b>	<b>25 000.00</b>	<b>100.00</b>

District électoral: Bois-Joli								
Type permis	* Créés	Émis	Valeur	Montant	* Créés	Émis	Valeur	Montant
<i>Agrandissement de bâtiment</i>						1	5 500.00	50.00
<i>Enseigne</i>						2	1 315.00	100.00
<i>Opération - Deux générations / Bi-générations (Renouvellement)</i>		2		660.00		1		330.00
<i>Transformation / Rénovation de bâtiment</i>		3	245 000.00	540.00		2	43 218.00	50.00
<i>Lotissement</i>								
<b>Total:</b>		<b>5</b>	<b>245 000.00</b>	<b>1 200.00</b>		<b>7</b>	<b>50 033.00</b>	<b>630.00</b>

District électoral: Sacré-Coeur								
Type permis	* Créés	Émis	Valeur	Montant	* Créés	Émis	Valeur	Montant

	Du 01/01/2014 au 31/01/2014				Du 01/01/2013 au 31/01/2013			
<i>Opération - Deux générations / Bi-générations (Renouvellement)</i>		1		330.00				
<i>Transformation / Rénovation de bâtiment</i>		3	428 640.00	1 219.92				
<i>Utilisation de l'emprise de rue et équipements municipaux</i>		1		100.00				
<i>Lotissement</i>								
<b>Total:</b>		5	428 640.00	1 649.92				
<b>Total:</b>	21	88	7 321 842.00	20 547.32	9	77	2 667 618.00	10 774.50





## VILLE DE SAINT-HYACINTHE

**Liste des permis généraux et certificats émis**

Permis/ Cert.	Type / Nature / Matricule / Cadastre	Propriétaire/Entrepreneur/Emplacement/ Secteur	Nb. log. Créé(s) / Supprimé(s)	Émission / Début / Fin prévue	Valeur	Montant	Reçu
Certificat 2014-00043	Changement d'usage ou de destination <i>Agriculture et activités agricoles</i> 4858-45-3169-0-000-0000 1702258	BERTRAND GUY BERTRAND GUY 7570 CHEMIN DU RAPIDE-PLAT NORD		15/01/2014 01/01/2013 01/07/2013	15 000,00 \$	200,00 \$	201400049

<b>Nombre de logements créés</b>	0
<b>Nombre de logements supprimés</b>	0
<b>Nombre total de permis/cert.:</b>	1
<b>Valeur totale des travaux:</b>	15 000,00 \$
<b>Montant total des coûts:</b>	200,00

*Le total "Nombre de logements créés" ne contient pas le nombre de logements créés des permis révoqués.  
Le total "Nombre de logements supprimés" ne contient pas le nombre de logements supprimés des permis révoqués.  
Le total "Valeur totale des travaux" ne contient pas la valeur des travaux des permis révoqués.*



VILLE DE SAINT-HYACINTHE

Liste des permis généraux et certificats émis

Permis/ Cert.	Type / Nature / Matricule / Cadastre	Propriétaire/Entrepreneur/Emplacement/ Secteur	Nb. log. Créé(s) / Supprimé(s)	Émission / Début / Fin prévue	Valeur	Montant	Reçu
Certificat 2014-00035	Changement d'usage ou de destination <i>Commerce et bureaux non structurants</i> 4653-94-2117-0-000-0000 1966183	L MENARD & FILS INC  3003-3005 RUE DESSAULLES		10/01/2014 02/09/2013 10/01/2014	0,00 \$	100,00 \$	201400039
Permis 2014-00045	Transformation / Rénovation de bâtiment <i>Commerce et bureaux non structurants</i> 4654-29-5907-0-000-0000 1969114	IMMEUBLES ROBIN INC (LES) Les Constructions Robin inc. 2499 BOULEVARD CASAVANT OUEST		15/01/2014 13/01/2014 17/03/2014	135 000,00 \$	405,00 \$	201400050
Certificat 2014-00050	Changement d'usage ou de destination <i>Commerce associable à la résidence</i> 4854-78-6690-0-000-0000 1296217	LOCATION LAURIER INC  1220 RUE BERNARD		17/01/2014  17/01/2014 01/05/2014	500,00 \$	100,00 \$	201400051; 201400083; 201400085
Certificat 2014-00053	Changement d'usage ou de destination <i>Commerce et bureaux non structurants</i> 4955-52-4384-0-000-0000 1297440	HUARD SIMON HUARD SIMON 2090 RUE BERNARD		17/01/2014 01/06/2013 01/06/2013	10 000,00 \$	100,00 \$	
Certificat 2014-00069	Changement d'usage ou de destination <i>Commerce et bureaux non structurants</i> 4754-92-9482-0-000-0000 4067023,4067024,4067025,4067026,406 7027,4067028,4067029	MRG CAPITAL INC SEULEMENT AMÉNAGEMENT INTÉRIEUR 1200 RUE GIROUARD OUEST		23/01/2014	0,00 \$	100,00 \$	201400084
Permis 2014-00071	Transformation / Rénovation de bâtiment <i>Commerce et bureaux non structurants</i> 4552-91-7370-0-000-0000 1969038	BUREAU CLAUDE LES CONSTRUCTIONS NOSAJ INC. 3985-4005 BOULEVARD LAURIER OUEST		23/01/2014 01/04/2014 30/06/2014	35 000,00 \$	70,00 \$	201400064

Certificat 2014-00080	Changement d'usage ou de destination <i>Commerce et bureaux non structurants</i> 4753-99-0934-0-000-0000 1439726	9024-2843 QUEBEC INC AUCUN TRAVAUX 1750 B RUE DES CASCADES		28/01/2014	0,00 \$	100,00 \$	
Permis 2014-00081	Transformation / Rénovation de bâtiment <i>Commerce et bureaux structurants</i> 4655-55-0135-0-000-0000 4473715	CENTRES D'ACHATS BEAUWARD LTEE (LES) CENTRES D'ACHATS BEAUWARD LTEE (LES) 1050-1050 BOULEVARD CASAVANT OUEST		30/01/2014 28/01/2014 01/04/2014	220 000,00 \$	440,00 \$	201400088
Permis 2014-00083	Transformation / Rénovation de bâtiment <i>Résidence mixte</i> 4754-92-3215-0-000-0000 1439631	GESTION NOVA ENR RÉNOVATION TRANQUILITÉ INC. 875-895 AVENUE LAFRAMBOISE		30/01/2014 01/02/2014 30/04/2014	60 000,00 \$	120,00 \$	

<b>Nombre de logements créés</b>	0
<b>Nombre de logements supprimés</b>	0
<b>Nombre total de permis/cert.:</b>	9
<b>Valeur totale des travaux:</b>	460 500,00 \$
<b>Montant total des coûts:</b>	1 535,00

*Le total "Nombre de logements créés" ne contient pas le nombre de logements créés des permis révoqués.  
Le total "Nombre de logements supprimés" ne contient pas le nombre de logements supprimés des permis révoqués.  
Le total "Valeur totale des travaux" ne contient pas la valeur des travaux des permis révoqués.*



## VILLE DE SAINT-HYACINTHE

## Liste des permis généraux et certificats émis

Permis/ Cert.	Type / Nature / Matricule / Cadastre	Propriétaire/Entrepreneur/Emplacement/ Secteur	Nb. log. Créé(s) / Supprimé(s)	Émission / Début / Fin prévue	Valeur	Montant	Reçu
Permis 2014-00049	Transformation / Rénovation de bâtiment <i>Industrie à incidences moyennes à fortes</i> 4954-42-4793-0-000-0000 1299516	ENTREPRISES MEGA MYL INC (LES) CONSTRUCTION YVES LAVALÉE 1200 RUE BROUILLETTE		16/01/2014 16/01/2014 31/01/2014	20 000,00 \$	100,00 \$	201400048
Permis 2014-00070	Transformation / Rénovation de bâtiment <i>Industries agroalimentaires à incidences moyennes à fortes</i> 4654-30-0325-0-000-0000 1966790,2659648	BARRY CALLEBAUT CANADA INC Arri Construction Inc. 2950 RUE NELSON		23/01/2014 13/01/2014 27/02/2014	200 000,00 \$	600,00 \$	201400063
Certificat 2014-00073	Enseigne <i>Industrie agroalimentaire à incidences faibles</i> 4454-35-4660-0-000-0000 5137162	HERSHEY CANADA INC HERSHEY CANADA INC 6780 BOULEVARD CHOQUETTE		24/01/2014 24/02/2014 30/04/2014	13 000,00 \$	50,00 \$	201400067

<b>Nombre de logements créés</b>	0
<b>Nombre de logements supprimés</b>	0
<b>Nombre total de permis/cert.:</b>	3
<b>Valeur totale des travaux:</b>	233 000,00 \$
<b>Montant total des coûts:</b>	750,00

Le total "Nombre de logements créés" ne contient pas le nombre de logements créés des permis révoqués.  
Le total "Nombre de logements supprimés" ne contient pas le nombre de logements supprimés des permis révoqués.  
Le total "Valeur totale des travaux" ne contient pas la valeur des travaux des permis révoqués.



## VILLE DE SAINT-HYACINTHE

## Liste des permis généraux et certificats émis

Permis/ Cert.	Type / Nature / Matricule / Cadastre	Propriétaire/Entrepreneur/Emplacement/ Secteur	Nb. log. Créé(s) / Supprimé(s)	Émission / Début / Fin prévue	Valeur	Montant	Reçu
Permis 2014-00036	Transformation / Rénovation de bâtiment <i>Institution structurante de la région</i> 4655-91-4134-0-000-0000 3075655	CSSS RICHELIEU-YAMASKA CONSTRUCTIONS PIER-JAL INC 2750 BOULEVARD LAFRAMBOISE		13/01/2014 13/01/2014 06/06/2014	362 640,00 \$	1 087,92 \$	201400037
Permis 2014-00037	Agrandissement de bâtiment <i>Récréatif extensif (Incidence sur le milieu)</i> 4752-87-6775-0-000-0000 1297765	VILLE DE SAINT-HYACINTHE MARIEVEILLE CONSTRUCTION INC 16400 BOULEVARD LAFLAMME		13/01/2014 27/01/2014 01/09/2014	3 427 000,00 \$	0,00 \$	
Permis 2014-00044	Utilisation de l'emprise de rue et équipements municipaux <i>Voie publique</i> 4754-85-3205-0-000-0000 2330647,4405994	9096-9734 QUEBEC INC Bertrand Mathieu Ltée 1255 RUE DELORME		16/01/2014 16/01/2014 22/01/2014	0,00 \$	100,00 \$	201400041
Certificat 2014-00051	Réparation d'une construction <i>Institution structurante de la région</i> 4753-79-3390-0-000-0000 1439701	CORPORATION EPISCOPALE CATHOLIQUE ROMAINE ST-HYACINTHE Construction Bugère inc. 1900 RUE GIROUARD OUEST		17/01/2014 17/01/2014 28/03/2014	239 800,00 \$	719,40 \$	201400058

<b>Nombre de logements créés</b>	0
<b>Nombre de logements supprimés</b>	0
<b>Nombre total de permis/cert.:</b>	4
<b>Valeur totale des travaux:</b>	4 029 440,00 \$
<b>Montant total des coûts:</b>	1 907.32

*Le total "Nombre de logements créés" ne contient pas le nombre de logements créés des permis révoqués.  
Le total "Nombre de logements supprimés" ne contient pas le nombre de logements supprimés des permis révoqués.  
Le total "Valeur totale des travaux" ne contient pas la valeur des travaux des permis révoqués.*



## VILLE DE SAINT-HYACINTHE

## Liste des permis généraux et certificats émis

Permis/ Cert.	Type / Nature / Matricule / Cadastre	Propriétaire/Entrepreneur/Emplacement/ Secteur	Nb. log. Créé(s) / Supprimé(s)	Émission / Début / Fin prévue	Valeur	Montant	Reçu
Permis 2014-00001	Transformation / Rénovation de bâtiment <i>Unifamiliale isolée</i> 4855-04-0260-0-000-0000 1701259	CHAMBERLAND GUY CHAMBERLAND GUY 2150 PLACE BOUCHARD		06/01/2014 06/01/2014 31/03/2014	10 000,00 \$	50,00 \$	201400001
Permis 2014-00002	Transformation / Rénovation de bâtiment <i>Unifamiliale isolée</i> 4654-87-2533-0-000-0000 1966648	GAGNE JULIEN GAGNE JULIEN 2650 AVENUE SYLVA-CLAPIN		06/01/2014 12/01/2014 01/08/2014	10 000,00 \$	50,00 \$	201400002
Permis 2014-00003	Transformation / Rénovation de bâtiment <i>Unifamiliale isolée</i> 4552-45-0785-0-000-0000 1967617	HAMEL FRANCOIS HAMEL FRANCOIS 1645 AVENUE CASTELNEAU		06/01/2014 22/12/2013 01/06/2014	8 000,00 \$	50,00 \$	201400003
Permis 2014-00004	Transformation / Rénovation de bâtiment <i>Unifamiliale isolée</i> 4256-46-0411-0-000-0000 2256328	FORCIER YANICK FORCIER YANICK 8065 BOULEVARD LAFRAMBOISE		06/01/2014 06/01/2014 15/02/2014	1 000,00 \$	50,00 \$	201400004
Permis 2014-00005	Transformation / Rénovation de bâtiment <i>Unifamiliale isolée</i> 4755-35-5868-0-000-0000 1438944	MARTEL MICHEL SYLVAIN BÉLANGER 2815 AVENUE FISET		06/01/2014 07/01/2014 28/02/2014	15 000,00 \$	50,00 \$	201400005
Permis 2014-00006	Transformation / Rénovation de bâtiment <i>Résidence 4 logis isolés</i> 4754-39-8296-0-000-0000 1438798	RAYMOND CHANTAL YVES MARCOTTE 950 RUE VIGER		08/01/2014 13/01/2014 31/03/2014	35 000,00 \$	70,00 \$	201400035

Permis 2014-00007	Transformation / Rénovation de bâtiment <i>Résidence 4 logis isolés</i> 4754-33-7423-0-000-0000 1438368	MICHON STEPHANE MICHON STEPHANE 2000 RUE MORISON		08/01/2014 07/01/2014 01/07/2014	10 000,00 \$	50,00 \$	201400009
Certificat 2014-00008	Opération - Deux générations / Bi-générations (Renouvellement) <i>Résidence deux générations</i> 4550-99-3304-0-000-0000 1968547	FIDUCIE CAMILLE JEAN  5725 RUE FRONTENAC		08/01/2014	0,00 \$	330,00 \$	
Certificat 2014-00011	Opération - Deux générations / Bi-générations (Renouvellement) <i>Résidence deux générations</i> 5453-35-3987-0-000-0000 2210562	ROY JEAN-MARC  5175 5E RANG		08/01/2014	0,00 \$	330,00 \$	201400080
Certificat 2014-00012	Opération - Deux générations / Bi-générations (Renouvellement) <i>Résidence deux générations</i> 4752-45-6634-0-000-0000 4204788	LAPORTE CLAUDE LAPORTE CLAUDE ET CHARLAND CHANTAL 16255 AVENUE ALEXANDRE-CAMPBELL		08/01/2014	0,00 \$	330,00 \$	
Certificat 2014-00013	Opération - Deux générations / Bi-générations (Renouvellement) <i>Résidence deux générations</i> 4755-86-8687-0-000-0000 2705432	LEGENDRE MARCELINE  2465 AVENUE BOUSQUET		08/01/2014	0,00 \$	330,00 \$	201400073
Certificat 2014-00014	Opération - Deux générations / Bi-générations (Renouvellement) <i>Résidence deux générations</i> 4849-51-8476-0-000-0000 2037273	GIRARD FRANCINE  18925 GRAND RANG SAINT-FRANCOIS		08/01/2014	0,00 \$	330,00 \$	201400079
Certificat 2014-00015	Opération - Deux générations / Bi-générations (Renouvellement) <i>Unifamiliale isolée</i> 4853-63-1984-0-000-0000 1297643	PINSONNEAULT ROBERT  16485 AVENUE MARGUERITE-D'YOUVILLE		08/01/2014	0,00 \$	330,00 \$	
Certificat 2014-00016	Opération - Deux générations / Bi-générations (Renouvellement) <i>Unifamiliale isolée</i> 4856-80-2834-0-000-0000 1701487	LACASSE DENIS  11500 AVENUE RIGAUD		08/01/2014	0,00 \$	330,00 \$	



Certificat 2014-00017	Opération - Deux générations / Bi-générations (Renouvellement) <i>Unifamiliale isolée</i> 4755-61-6150-0-000-0000 1438750	BERNIER LAURENT  2295 AVENUE PAGE		08/01/2014	0,00 \$	330,00 \$	201400081
Certificat 2014-00018	Opération - Deux générations / Bi-générations (Renouvellement) <i>Unifamiliale isolée</i> 4755-78-2966-0-000-0000 2979386	PICHE-JOURDAIN ALEXANDRE  1070 RUE DALAIRE		08/01/2014	0,00 \$	330,00 \$	201400096
Certificat 2014-00019	Opération - Deux générations / Bi-générations (Renouvellement) <i>Résidence deux générations</i> 5552-18-7834-0-000-0000 2210281	GRENIER JACQUES  17125 AVENUE GUY		08/01/2014	0,00 \$	330,00 \$	
Certificat 2014-00020	Opération - Deux générations / Bi-générations (Renouvellement) <i>Résidence deux générations</i> 4752-67-1940-0-000-0000 1296987	RODECK SEAN  16320 AVENUE SAINT-CLEMENT		08/01/2014	0,00 \$	330,00 \$	201400082
Certificat 2014-00021	Opération - Deux générations / Bi-générations (Renouvellement) <i>Résidence deux générations</i> 4551-90-4205-0-000-0000 1968544	BEAUREGARD MARIO  5595 RUE FRONTENAC		08/01/2014	0,00 \$	330,00 \$	
Certificat 2014-00022	Opération - Deux générations / Bi-générations (Renouvellement) <i>Résidence deux générations</i> 5053-18-8481-0-000-0000 1298171	BEAURIVAGE LISE  17430 AVENUE FREDETTE		08/01/2014	0,00 \$	330,00 \$	201400061
Certificat 2014-00023	Opération - Deux générations / Bi-générations (Renouvellement) <i>Résidence deux générations</i> 4953-98-2270-0-000-0000 1297211	POULIOT SÉBASTIEN  1270 RUE CAYOQUETTE		08/01/2014  01/01/2013 31/12/2013	0,00 \$	330,00 \$	201400090
Certificat 2014-00024	Opération - Deux générations / Bi-générations (Renouvellement) <i>Résidence deux générations</i> 4953-94-5684-0-000-0000 1298151	DESLANDES GINETTE  960 RUE DES SEIGNEURS EST		08/01/2014	0,00 \$	330,00 \$	201400071

Certificat 2014-00025	Opération - Deux générations / Bi-générations (Renouvellement) <i>Résidence deux générations</i> 4952-19-8525-0-000-0000 3982188	MARTIN FREDERIC ET LESSARD DANNY  17240 AVENUE DU MOULIN		09/01/2014	0,00 \$	330,00 \$	201400076
Certificat 2014-00026	Opération - Deux générations / Bi-générations (Renouvellement) <i>Résidence deux générations</i> 4955-01-6036-0-000-0000 1297529	HUBERDEAU RICHARD  1580 RUE BERNARD		09/01/2014	0,00 \$	330,00 \$	201400089
Certificat 2014-00027	Opération - Deux générations / Bi-générations (Renouvellement) <i>Résidence deux générations</i> 4953-20-7732-0-000-0000 3776477	RICHARD JOANE GADBOIS MARC  1015 RUE DE LA FORGE		09/01/2014	0,00 \$	330,00 \$	201400091
Certificat 2014-00028	Opération - Deux générations / Bi-générations (Renouvellement) <i>Résidence deux générations</i> 5053-39-2236-0-000-0000 4282023	RUDY GONCERUT BEAUDRY CAROLINE, LAPERLE SYLVIE  17460 IMPASSE DU BOISE		09/01/2014	0,00 \$	330,00 \$	
Certificat 2014-00029	Opération - Deux générations / Bi-générations (Renouvellement) <i>Résidence deux générations</i> 4452-98-6879-0-000-0000 4050593	STEPHANE GUILLETTE & SOPHIE CHAPDELEINE  2220 RUE BOBBY-HACHEY		09/01/2014	0,00 \$	330,00 \$	
Certificat 2014-00030	Opération - Deux générations / Bi-générations (Renouvellement) <i>Résidence deux générations</i> 4753-90-3638-0-000-0000 1297809	RODIER GINO ET AMÉLIE SAVARD  2405 RUE SAINT-PAUL		09/01/2014	0,00 \$	330,00 \$	
Certificat 2014-00031	Opération - Deux générations / Bi-générations (Renouvellement) <i>Résidence deux générations</i> 4849-34-8305-0-000-0000 4520522	CHAGNON FRANCIS ET LAPOINTE MAGALIE  18695 GRAND RANG SAINT-FRANCOIS		09/01/2014	0,00 \$	330,00 \$	201400078
Certificat 2014-00032	Opération - Deux générations / Bi-générations (Renouvellement) <i>Résidence deux générations</i> 4256-56-5127-0-000-0000 2256318	TARDIF RAYNALD  8015 BOULEVARD LAFRAMBOISE		09/01/2014	0,00 \$	330,00 \$	201400097

Permis 2014-00033	Bâtiment accessoire / de service <i>Unifamiliale isolée</i> 5054-10-9176-0-000-0000 4121806	AWOGNI DAVID AWOGNI DAVID 17340 IMPASSE DU BOISE		09/01/2014 01/04/2014 31/08/2014	80 000,00 \$	50,00 \$	201400033
Permis 2014-00034	Démolition <i>Unifamiliale isolée</i> 4955-55-9643-0-000-0000 1701732	LARAMEE ROSE-HELENE PREMIER GÉNÉRALE 12520 AVENUE BARRETTE		09/01/2014 10/01/2014 17/01/2014	13 400,00 \$	50,00 \$	201400034
Permis 2014-00038	Démolition <i>Unifamiliale isolée</i> 4456-34-0845-0-000-0000 2256057,2256058,2256071	MCDONALD ANNIE MCDONALD ANNIE 6420 AVENUE DUROCHER		13/01/2014 14/01/2014 28/02/2014	450,00 \$	50,00 \$	201400036
Permis 2014-00039	Construction Nouvelle <i>Unifamiliale jumelée</i> 4650-59-0147-0-000-0000 5133328,5133358	9216-6644 QUEBEC INC HABITATIONS 3 6001 IMPASSE DE LA COUPE	1	15/01/2014 21/01/2014 31/05/2014	200 000,00 \$	300,00 \$	201400046
Permis 2014-00040	Raccordement services d'aqueduc et d'égouts <i>Unifamiliale jumelée</i> 4650-59-0147-0-000-0000 5133328,5133358	9216-6644 QUEBEC INC HABITATIONS 3 6001 IMPASSE DE LA COUPE		15/01/2014 21/01/2014 31/05/2014	0,00 \$	82,50 \$	201400045
Permis 2014-00041	Construction Nouvelle <i>Unifamiliale jumelée</i> 4650-49-9340-0-000-0000 5133329,5133358	9216-6644 QUEBEC INC HABITATIONS 3 6005 IMPASSE DE LA COUPE	1	15/01/2014 21/01/2014 31/05/2014	200 000,00 \$	300,00 \$	201400044
Permis 2014-00042	Raccordement services d'aqueduc et d'égouts <i>Unifamiliale jumelée</i> 4650-49-9340-0-000-0000 5133329,5133358	9216-6644 QUEBEC INC HABITATIONS 3 6005 IMPASSE DE LA COUPE		15/01/2014 21/01/2014 31/05/2014	0,00 \$	82,50 \$	201400043
Permis 2014-00046	Transformation / Rénovation de bâtiment <i>Bifamiliale isolée</i> 4853-03-3640-0-000-0000 1296516	LESSARD DIANE CONSTRUCTIONS SM-1973 INC 16090-16096 AVENUE BOURDAGES SUD		16/01/2014 01/02/2014 01/07/2014	21 000,00 \$	50,00 \$	201400042
Permis 2014-00047	Utilisation de l'emprise de rue et équipements municipaux <i>Résidence 4 logis isolés</i> 4754-33-7423-0-000-0000 1438368	MICHON STEPHANE  2000 RUE MORISON		17/01/2014	0,00 \$	100,00 \$	201400047

Permis 2014-00048	Agrandissement de bâtiment <i>Unifamiliale isolée</i> 4552-16-5706-0-000-0000 3055359	MIGNEAULT REGIS ERIC LESSARD 1855 AVENUE LAPLANTE		16/01/2014 01/05/2014 30/06/2014	10 000,00 \$	50,00 \$	
Certificat 2014-00052	Opération - Deux générations / Bi-générations (Renouvellement) <i>Unifamiliale isolée</i> 4652-94-8745-0-000-0000 1297025	PATRICIA ROBIDOUX  3615 RUE SAINT-CHARLES		17/01/2014	0,00 \$	330,00 \$	201400077
Permis 2014-00054	Construction Nouvelle <i>Unifamiliale isolée</i> 4953-60-4976-0-000-0000 4803746	RAICHE LOUIS RAICHE LOUIS 18070 AVENUE DES JARDINIERS	1	20/01/2014 01/04/2014 01/04/2015	250 000,00 \$	300,00 \$	201400056
Permis 2014-00055	Bâtiment accessoire / de service <i>Unifamiliale isolée</i> 4953-60-4976-0-000-0000 4803746	RAICHE LOUIS RAICHE LOUIS 18070 AVENUE DES JARDINIERS		20/01/2014 01/04/2014 01/04/2015	25 000,00 \$	50,00 \$	201400057
Permis 2014-00056	Raccordement services d'aqueduc et d'égouts <i>Unifamiliale isolée</i> 4953-60-4976-0-000-0000 4803746	RAICHE LOUIS RAICHE LOUIS 18070 AVENUE DES JARDINIERS		20/01/2014 01/04/2014 01/04/2015	0,00 \$	82,50 \$	201400055
Permis 2014-00057	Transformation / Rénovation de bâtiment <i>Trifamiliale isolée</i> 4853-66-9158-0-000-0000 1296374	BASTIEN JULIE CONSTRUCTION STEVE DURAND 16325-16337 AVENUE DE LA CONCORDE SUD		20/01/2014 20/01/2014 01/11/2014	55 000,00 \$	110,00 \$	201400052
Certificat 2014-00058	Opération - Deux générations / Bi-générations (Renouvellement) <i>Unifamiliale isolée</i> 4852-38-5914-0-000-0000 4915132	MARTEL JEAN-GUY  2155 RUE LAMBERT-SARAZIN		21/01/2014	0,00 \$	330,00 \$	
Certificat 2014-00059	Opération - Deux générations / Bi-générations (Renouvellement) <i>Unifamiliale isolée</i> 4253-93-3785-0-000-0000 5324519	JODOIN MAXIME, BOISSÉ KARINE  7745 GRAND RANG		21/01/2014	0,00 \$	330,00 \$	

Certificat 2014-00060	Opération - Deux générations / Bi-générations (Renouvellement) <i>Unifamiliale isolée</i> 4549-67-4962-0-000-0000 1969600	RAINVILLE PAUL-EMILE  6645 RUE FRONTENAC Douville		21/01/2014	0,00 \$	330,00 \$	
Certificat 2014-00061	Opération - Deux générations / Bi-générations (Renouvellement) <i>Unifamiliale isolée</i> 4456-36-2781-0-000-0000 2256106	GUERTIN LUC  6920 RUE DU CLOCHER		21/01/2014	0,00 \$	330,00 \$	
Certificat 2014-00062	Opération - Deux générations / Bi-générations (Renouvellement) <i>Unifamiliale isolée</i> 4849-17-4860-0-000-0000 4457957	GUENARD JEAN-GEORGES  18530 GRAND RANG SAINT-FRANCOIS		21/01/2014	0,00 \$	330,00 \$	
Permis 2014-00063	Transformation / Rénovation de bâtiment <i>Résidence 4 logis isolés</i> 4754-33-7423-0-000-0000 1438368	MICHON STEPHANE LES ENTREPRISES GAUDETTE ET ROBITAILLE INC. 2000 RUE MORISON		21/01/2014 21/01/2014 31/07/2014	47 000,00 \$	94,00 \$	201400053
Permis 2014-00064	Transformation / Rénovation de bâtiment <i>Bifamiliale isolée</i> 4754-76-7724-0-000-0000 1440008	LADURANTAYE ARMAND RÉNOVATION SIMON LUSSIER 2020-2030 AVENUE BERNIER		21/01/2014 30/04/2014 31/05/2014	31 000,00 \$	62,00 \$	201400054
Certificat 2014-00065	Réparation d'une construction <i>Résidence communautaire : 25 chambres et plus</i> 4853-93-5154-0-000-0000 1298513,4817666	9111-7945 QUEBEC INC PROTECTION INCENDIE IDEAL INC 1170 RUE BEAUREGARD		22/01/2014 20/01/2014 30/06/2014	79 500,00 \$	159,00 \$	201400092
Permis 2014-00066	Transformation / Rénovation de bâtiment <i>Unifamiliale isolée</i> 4750-16-7435-0-000-0000 2036829	BOLDRIN MARIE-HELENE GROUPE PELLAM BÂTISSEURS INC 17145 GRAND RANG SAINT-FRANCOIS		22/01/2014 22/01/2014 01/05/2014	50 000,00 \$	100,00 \$	201400059
Permis 2014-00067	Transformation / Rénovation de bâtiment <i>Bifamiliale isolée</i> 4356-06-4751-0-000-0000 2256306	NADEAU NICOLE SORESTO 7781-7791 BOULEVARD LAFRAMBOISE		22/01/2014 22/01/2014 04/02/2014	20 000,00 \$	50,00 \$	201400060

Permis 2014-00068	Raccordement services d'aqueduc et d'égouts <i>Unifamiliale isolée</i> 4652-48-8075-0-000-0000 2038561	BIENVENUE SERGE  3740 RUE SAINT-PIERRE OUEST		23/01/2014	0,00 \$	82,50 \$	201400062
Certificat 2014-00072	Installation septique <i>Unifamiliale isolée</i> 5159-24-5751-0-000-0000 1839787	PEPIN ALEXANDRE PEPIN ALEXANDRE 8630 2E RANG		23/01/2014  01/06/2014	16 552,00 \$	50,00 \$	
Permis 2014-00074	Construction Nouvelle <i>Résidence : 9 logis et plus variés</i> 4754-00-3078-0-000-0000 5396395	OEUVRE ANTOINE GIROUARD (L) Les Constructions Robin inc. 1420 AVENUE SAINTE-CATHERINE	18	24/01/2014 10/12/2013 30/08/2014	1 300 000,00 \$	2 000,00 \$	201400074
Certificat 2014-00075	Stationnement <i>Résidence : 9 logis et plus variés</i> 4754-00-3078-0-000-0000 5396395	OEUVRE ANTOINE GIROUARD (L) Les Constructions Robin inc. 1420 AVENUE SAINTE-CATHERINE		27/01/2014 10/12/2013 30/08/2014	30 000,00 \$	60,00 \$	201400075
Permis 2014-00076	Bâtiment accessoire / de service <i>Unifamiliale isolée</i> 4356-68-6928-0-000-0000 2256566	AUCLAIR GISELE JUBINVILLE DENIS 6800 RANG DE LA POINTE-DU-JOUR		27/01/2014 01/05/2014 31/10/2014	20 000,00 \$	50,00 \$	201400068
Permis 2014-00077	Transformation / Rénovation de bâtiment <i>Unifamiliale isolée</i> 4653-76-5862-0-000-0000 1966408	GOSSELIN FRANCIS GOSSELIN FRANCIS 2980 RUE MORIN		27/01/2014 01/02/2014 01/02/2015	2 000,00 \$	50,00 \$	201400069
Permis 2014-00078	Transformation / Rénovation de bâtiment <i>Trifamiliale isolée</i> 4654-97-0443-0-000-0000 1438281	CARTIER PIERRE CARTIER PIERRE 2600 AVENUE BOURDAGES NORD		28/01/2014 29/01/2014 01/05/2014	9 000,00 \$	50,00 \$	201400070
Permis 2014-00079	Transformation / Rénovation de bâtiment <i>Unifamiliale isolée</i> 5557-72-0511-0-000-0000 1839487	TURCOTTE ROBERT TURCOTTE ROBERT 7465 5E RANG		28/01/2014 28/01/2014 01/09/2014	10 000,00 \$	50,00 \$	201400072
Permis 2014-00082	Transformation / Rénovation de bâtiment <i>Unifamiliale isolée</i> 4452-94-8870-0-000-0000 3236887	SEGUIN GILLES CONSTRUCTION TÊTREAUULT FAFARD 1960 AVENUE DE DIEPPE		30/01/2014 01/02/2014 15/03/2014	25 000,00 \$	50,00 \$	201400086

Certificat 2014-00084	Opération - Deux générations / Bi-générations (Renouvellement) <i>Unifamiliale isolée</i> 4452-94-8870-0-000-0000 3236887	SEGUIN GILLES  1960 AVENUE DE DIEPPE		30/01/2014	0,00 \$	350,00 \$	201400087
Certificat 2014-00085	Installation septique <i>Unifamiliale isolée</i> 4453-21-9436-0-000-0000 2255478,2255479	GAGNE JEAN-MARIE à venir 6555-6565 GRAND RANG		30/01/2014	0,00 \$	50,00 \$	

<b>Nombre de logements créés</b>	21
<b>Nombre de logements supprimés</b>	0
<b>Nombre total de permis/cert.:</b>	66
<b>Valeur totale des travaux:</b>	2 583 902,00 \$
<b>Montant total des coûts:</b>	14 905.00

*Le total "Nombre de logements créés" ne contient pas le nombre de logements créés des permis révoqués.  
Le total "Nombre de logements supprimés" ne contient pas le nombre de logements supprimés des permis révoqués.  
Le total "Valeur totale des travaux" ne contient pas la valeur des travaux des permis révoqués.*



Imprimé le 03 février 2014

Type de demande: \* Tous les types

Etape: \* Toutes les étapes

Etat: \* Tous les états

Période du 01/01/2014 au 31/01/2014

## Rapport des dossiers d'urbanisme

Ville de Saint-Hyacinthe

Tous les dossiers

PIIA (Plan d'implantation et d'intégration architecturale)							
No demande Date demande	Propriétaire / Emplacement		Demandeur			Demande annulée	Date complétée
2014-30007 08/01/2014	CHU VINH 1355- RUE DES CASCADES		MOREAU VALÉRIE 1355 RUE DES CASCADES			__/__/__	__/__/__
	Processus d'adoption	Date prévue	Date effectuée	Responsable	Délai (jours)	État	No résolution
	Recommandation du CCU	21/01/2014	__/__/__			Non définie	
	Présentation au conseil	__/__/__	__/__/__	Yvan Gatien, Directeur		Non définie	
	Décision du conseil	__/__/__	__/__/__	Yvan Gatien, Directeur		Non définie	
No demande Date demande	Propriétaire / Emplacement		Demandeur			Demande annulée	Date complétée
2014-30009 09/01/2014	ROBIN DANY 1720- AVENUE LAPLANTE		ROBIN DANY 2706 GIROUARD OUEST			__/__/__	__/__/__
	Processus d'adoption	Date prévue	Date effectuée	Responsable	Délai (jours)	État	No résolution
	Recommandation du CCU	__/__/__	__/__/__			Non définie	
	Présentation au conseil	__/__/__	__/__/__	Yvan Gatien, Directeur		Non définie	
	Décision du conseil	__/__/__	__/__/__	Yvan Gatien, Directeur		Non définie	
No demande Date demande	Propriétaire / Emplacement		Demandeur			Demande annulée	Date complétée
2014-30011 10/01/2014	GAUTHIER MICHEL RUE VICTOR-MARTIN		Jean-Yves Tremblay Arpenteur-Géomètre 735, Avenue Sainte-Anne			__/__/__	__/__/__
	Processus d'adoption	Date prévue	Date effectuée	Responsable	Délai (jours)	État	No résolution
	Recommandation du CCU	18/02/2014	__/__/__	René Héroux, Chef division permis-inspection		Non définie	



	Présentation au conseil	24/02/2014	_/_/_	Yvan Gatien, Directeur		Non définie	
	Décision du conseil	03/03/2014	_/_/_	Yvan Gatien, Directeur		Non définie	
<b>No demande</b> <b>Date demande</b>	<b>Propriétaire / Emplacement</b>			<b>Demandeur</b>		<b>Demande annulée</b>	<b>Date complétée</b>
2014-30013 13/01/2014	CITE DE LA BIOTECHNOLOGIE AGROALIM. VETER. ET AGROEN 3000- AVENUE JOSE-MARIA-ROSELL			ACDF architecture 1690, Rue Girouard Ouest		_/_/_	_/_/_
	<b>Processus d'adoption</b>	<b>Date prévue</b>	<b>Date effectuée</b>	<b>Responsable</b>	<b>Délai (jours)</b>	<b>État</b>	<b>No résolution</b>
	Recommandation du CCU	_/_/_	_/_/_			Non définie	
	Présentation au conseil	_/_/_	_/_/_	Yvan Gatien, Directeur		Non définie	
	Décision du conseil	_/_/_	_/_/_	Yvan Gatien, Directeur		Non définie	
<b>No demande</b> <b>Date demande</b>	<b>Propriétaire / Emplacement</b>			<b>Demandeur</b>		<b>Demande annulée</b>	<b>Date complétée</b>
2014-30014 14/01/2014	SOEURS DE LA PRESENTATION DE MARIE (LES) 590- RUE GIROUARD OUEST			Richard Dion Arpenteur-Géomètre 1995, Rue Girouard Ouest		_/_/_	_/_/_
	<b>Processus d'adoption</b>	<b>Date prévue</b>	<b>Date effectuée</b>	<b>Responsable</b>	<b>Délai (jours)</b>	<b>État</b>	<b>No résolution</b>
	Recommandation du CCU	_/_/_	_/_/_			Non définie	
	Présentation au conseil	_/_/_	_/_/_	Yvan Gatien, Directeur		Non définie	
	Décision du conseil	_/_/_	_/_/_	Yvan Gatien, Directeur		Non définie	
<b>No demande</b> <b>Date demande</b>	<b>Propriétaire / Emplacement</b>			<b>Demandeur</b>		<b>Demande annulée</b>	<b>Date complétée</b>
2014-30022 27/01/2014	SOCIETE SAINT-JEAN-BAPTISTE RICHELIEU/YAMASKA (LA) 515- AVENUE ROBERT			SOCIETE SAINT-JEAN-BAPTISTE RICHELIEU/YAMASKA 515 AVENUE ROBERT		_/_/_	_/_/_
	<b>Processus d'adoption</b>	<b>Date prévue</b>	<b>Date effectuée</b>	<b>Responsable</b>	<b>Délai (jours)</b>	<b>État</b>	<b>No résolution</b>
	Recommandation du CCU	18/02/2014	_/_/_			Non définie	
	Présentation au conseil	24/02/2014	_/_/_	Yvan Gatien, Directeur		Non définie	
	Décision du conseil	03/03/2014	_/_/_	Yvan Gatien, Directeur		Non définie	

PIIA (Plan d'implantation et d'intégration architecturale)

Nombre de demandes : 6

**Dérogation mineure**

No demande Date demande	Propriétaire / Emplacement		Demandeur			Demande annulée	Date complétée
2014-30005 07/01/2014	L'ABBÉE DANY 2975- AVENUE BARCK		L'ABBÉE DANY 10525 CHEMIN DU RAPIDE-PLAT SUD			__/__/__	__/__/__
	Processus d'adoption	Date prévue	Date effectuée	Responsable	Délai (jours)	État	No résolution
	Réception de la demande	__/__/__	07/01/2014	Danny Gignac, Tech. aménagement du territoire		Non définie	
	Recommandation du CCU	21/01/2014	__/__/__	Lynda Cadorette, chef planification		Non définie	
	Décision du Conseil en séance plénière	27/01/2014	__/__/__	Yvan Gatien, Directeur		Non définie	
	Assemblée du Conseil et entrée en vigueur	03/03/2014	__/__/__	Yvan Gatien, Directeur		Non définie	
	Avis public dans les journeaux	__/__/__	__/__/__		15	Non définie	

No demande Date demande	Propriétaire / Emplacement		Demandeur			Demande annulée	Date complétée
2014-30019 20/01/2014	OEUVRE ANTOINE GIROUARD (L) AVENUE JEAN-NOEL-DION		Dominique Gingras Arpenteur-Géomètre 1995, Rue Girouard Ouest			__/__/__	__/__/__
	Processus d'adoption	Date prévue	Date effectuée	Responsable	Délai (jours)	État	No résolution
	Réception de la demande	__/__/__	16/01/2014	Danny Gignac, Tech. aménagement du territoire		Non définie	
	Recommandation du CCU	18/02/2014	__/__/__	Lynda Cadorette, chef planification		Non définie	
	Décision du Conseil en séance plénière	24/02/2014	__/__/__	Yvan Gatien, Directeur		Non définie	
	Avis public dans les journeaux	__/__/__	__/__/__		15	Non définie	
	Assemblée du Conseil et entrée en vigueur	07/04/2014	__/__/__	Yvan Gatien, Directeur		Non définie	

Dérogation mineure

Nombre de demandes : 2

PPCMOI (Projet particulier de const., de mod. ou d'occ. d'un immeuble)							
No demande Date demande	Propriétaire / Emplacement		Demandeur			Demande annulée	Date complétée
2014-30008 09/01/2014	POISSON LUC 4650- BOULEVARD LAURIER EST		Monsieur Livre-Tout			__/__/__	__/__/__
	Processus d'adoption	Date prévue	Date effectuée	Responsable	Délai (jours)	État	No résolution
	Réception de la demande	__/__/__	08/01/2014	Lynda Cadorette, chef planification		Non définie	

Décision du Conseil en séance plénière	27/01/2014	__/__/__	Yvan Gatien, Directeur		Non définie	
Entrée en vigueur du règlement	27/03/2014	__/__/__	Lynda Cadorette, chef planification		Non définie	
Recommandation du CCU	21/01/2014	__/__/__	Lynda Cadorette, chef planification		Non définie	
Avis public	13/02/2014	__/__/__	Lynda Cadorette, chef planification		Non définie	

No demande Date demande	Propriétaire / Emplacement		Demandeur			Demande annulée	Date complétée
2014-30023 28/01/2014	VILLE DE SAINT-HYACINTHE 396- AVENUE VAUDREUIL		VILLE DE SAINT-HYACINTHE 700 AV DE L'HOTEL-DE-VILLE			__/__/__	__/__/__
	<b>Processus d'adoption</b>	<b>Date prévue</b>	<b>Date effectuée</b>	<b>Responsable</b>	<b>Délai (jours)</b>	<b>État</b>	<b>No résolution</b>
	Réception de la demande	__/__/__	04/11/2013			Non définie	
	Décision du Conseil en séance plénière	24/02/2014	__/__/__	Yvan Gatien, Directeur		Non définie	
	Assemblée du Conseil et entrée en vigueur	27/03/2014	__/__/__	Yvan Gatien, Directeur		Non définie	
	Recommandation du CCU	18/02/2014	__/__/__	Lynda Cadorette, chef planification		Non définie	
	Avis public	__/__/__	__/__/__	Yvan Gatien, Directeur		Non définie	

PPCMOI (Projet particulier de const., de mod. ou d'occ. d'un immeuble)

Nombre de demandes : 2

<b>Modification d'un règlement d'urbanisme local (MRU)</b>							
No demande Date demande	Propriétaire / Emplacement		Demandeur			Demande annulée	Date complétée
2014-30002 07/01/2014	BROUILLARD MARYSE 420- AVENUE CHAPLEAU		Constructions PM Morin 1459, Rang St-Georges			__/__/__	__/__/__
	<b>Processus d'adoption</b>	<b>Date prévue</b>	<b>Date effectuée</b>	<b>Responsable</b>	<b>Délai (jours)</b>	<b>État</b>	<b>No résolution</b>
	Réception de la demande	__/__/__	18/12/2013	Samuel Gaudreau, Inspecteur municipal		Non définie	
	Recommandation du CCU	18/02/2014	__/__/__	Lynda Cadorette, chef planification		Non définie	
	Décision du Conseil en séance plénière	24/02/2014	__/__/__	Yvan Gatien, Directeur		Non définie	
	Entrée en vigueur du règlement	01/05/2014	__/__/__			Non définie	
	Avis de motion en assemblée publique du Conseil	03/03/2014	__/__/__			Non définie	

No demande Date demande	Propriétaire / Emplacement	Demandeur				Demande annulée	Date complétée
2014-30006 08/01/2014	ST-JEAN JEAN-PIERRE AVENUE DE LA CONCORDE SUD	DEVINNOVE INC 11191, AVENUE PERRAS				__/__/__	__/__/__
	<b>Processus d'adoption</b>	<b>Date prévue</b>	<b>Date effectuée</b>	<b>Responsable</b>	<b>Délai (jours)</b>	<b>État</b>	<b>No résolution</b>
	Réception de la demande	__/__/__	08/01/2014	Danny Gignac, Tech. aménagement du territoire		Non définie	
	Recommandation du CCU	21/01/2014	__/__/__	Lynda Cadorette, chef planification		Non définie	
	Décision du Conseil en séance plénière	27/01/2014	__/__/__	Yvan Gatien, Directeur		Non définie	
	Entrée en vigueur du règlement	27/03/2014	__/__/__	Yvan Gatien, Directeur		Non définie	
	Avis de motion en assemblée publique du Conseil	03/02/2014	__/__/__	Yvan Gatien, Directeur		Non définie	

Modification d'un règlement d'urbanisme local (MRU)

Nombre de demandes : 2

<b>Modification d'un règlement général</b>							
No demande Date demande	Propriétaire / Emplacement	Demandeur				Demande annulée	Date complétée
2014-30015 14/01/2014	VILLE DE SAINT-HYACINTHE 700- AVENUE DE L' HOTEL-DE-VILLE	VILLE DE SAINT-HYACINTHE 700 AV DE L'HOTEL-DE-VILLE				__/__/__	__/__/__

Modification d'un règlement général

Nombre de demandes : 1

<b>Demande d'analyse réglementaire (ÉTUDE)</b>							
No demande Date demande	Propriétaire / Emplacement	Demandeur				Demande annulée	Date complétée
2014-30012 10/01/2014	MEUNERIE MASKA INC 13505- AVENUE DE L' EGLISE	MEUNERIE MASKA INC 13505 AVENUE DE L'EGLISE				__/__/__	__/__/__
2014-30024 22/01/2014	BOURGAULT JACQUES 8495- GRAND RANG	FLIBOTTE GINETTE				__/__/__	31/01/2014

Demande d'analyse réglementaire (ÉTUDE)

Nombre de demandes : 2

<b>Demande de démolition au comité de démolition</b>							
No demande Date demande	Propriétaire / Emplacement	Demandeur				Demande annulée	Date complétée
2014-30010 09/01/2014	BILODEAU ANNE-RENEE 532- AVENUE MONDOR	BILODEAU ANNE-RENEE 1030 BOUL VINET				__/__/__	__/__/__
	<b>Processus d'adoption</b>	<b>Date prévue</b>	<b>Date effectuée</b>	<b>Responsable</b>	<b>Délai (jours)</b>	<b>État</b>	<b>No résolution</b>
	Pose de l'avis de démolition	__/__/__	__/__/__			Non définie	

Assemblée publique du comité de démolition	__/__/__	__/__/__			Non définie	
Réception de la demande	14/01/2014	__/__/__	Danny Gignac, Tech. aménagement du territoire		Non définie	
Analyse de conformité réglementaire	__/__/__	__/__/__			Non définie	
Émission du permis (30 jours de délai)	__/__/__	__/__/__			Non définie	

Demande de démolition au comité de démolition

Nombre de demandes : 1

**AVIS DE CHANGEMENT DE NUMÉRO CIVIQUE**

No demande Date demande	Propriétaire / Emplacement	Demandeur	Demande annulée	Date complétée
2014-30016 15/01/2014	9216-6644 QUEBEC INC 6001- IMPASSE DE LA COUPE	HABITATIONS 3 212 RUE DES VOYAGEURS	__/__/__	15/01/2014
2014-30017 15/01/2014	9216-6644 QUEBEC INC 6005- IMPASSE DE LA COUPE	HABITATIONS 3 212 RUE DES VOYAGEURS	__/__/__	15/01/2014
2014-30018 20/01/2014	RAICHE LOUIS 18070- AVENUE DES JARDINIERS	RAICHE LOUIS 18015 AVENUE DES JARDINIERS	__/__/__	20/01/2014
2014-30021 24/01/2014	OEUVRE ANTOINE GIROUARD (L) 1420- AVENUE SAINTE-CATHERINE	Les Constructions Robin inc. 770, boulevard Casavant Ouest	__/__/__	24/01/2014

AVIS DE CHANGEMENT DE NUMÉRO CIVIQUE

Nombre de demandes : 4

**Avis d'incendie**

2014-30003 03/01/2014	LARAMEE ROSE-HELENE 12520- AVENUE BARRETTE	LARAMEE ROSE-HELENE 12520 AV BARRETTE	__/__/__	__/__/__
2014-30004 06/01/2014	GOUIN DANIEL 12263- AVENUE DE CLAIRE-VALLEE	GOUIN DANIEL 12263 AVENUE DE CLAIRE-VALLEE	__/__/__	__/__/__

Avis d'incendie

Nombre de demandes : 2

**Nombre total des demandes : 22**



## VILLE DE SAINT-HYACINTHE

## Rapport mensuel du mois de janvier 2014

No permis	Propriétaire / Adresse	Arpenteur	Emplacement / Cadastre / Matricule	Lots projetés	Montant
2014-20001	GROUPE BAZINET MORIN INC 333 ROUTE 137	Richard Dion Arpenteur-Géomètre 1995, Rue Girouard Ouest	5955- RUE FRONTENAC Cadastres: 5299646,5299647,5299648,5299649,5299650,5299651, 5299652,5299653,5299654,5299655,5299656,5299657,	Cadastres: 5428877, 5428878, 5428879, 5428880, 542888	400,00 \$
<b>No demande</b>	LA PRESENTATION (QC)	Saint-Hyacinthe (Québec)			
2013-20078	J0H1B0	<b>Plan</b> RD5997 <b>Minute</b> 12498	4550-95-8641-0-000-0000		

No permis	Propriétaire / Adresse	Arpenteur	Emplacement / Cadastre / Matricule	Lots projetés	Montant
2014-20002	SOCIETE D'AGRICULTURE DE SAINT-HYACI 2670 AVENUE BEAUPARLANT	François Malo Arpenteur-Géomètre 1995, Rue Girouard Ouest	2710- AVENUE BEAUPARLANT Cadastres: 3877174,3877175,2988706,4816414,5306783	Cadastres: 5412492, 5412493, 5412494, 5412495, 541249	0,00 \$
<b>No demande</b>	SAINT-HYACINTHE (QC)	Saint-Hyacinthe (Québec)			
2013-20082	J2S4M8	<b>Plan</b> FM3335 <b>Minute</b> 4879 et 4880	4755-12-1820-0-000-0000		

No permis	Propriétaire / Adresse	Arpenteur	Emplacement / Cadastre / Matricule	Lots projetés	Montant
2014-20003	CITE DE LA BIOTECHNOLOGIE AGROALIM. 1000 RUE DESSAULLES	François Malo Arpenteur-Géomètre 1995, Rue Girouard Ouest	AVENUE JOSE-MARIA-ROSELL Cadastres: 1969214,5139477,5139478,5139479	Cadastres: 5 451 219, 5 451 220	150,00 \$
<b>No demande</b>	SAINT-HYACINTHE (QC)	Saint-Hyacinthe (Québec)			
2014-20006	J2S8W1	<b>Plan</b> FM3375 <b>Minute</b> 4973 et 4974	4554-63-1712-0-000-0000		

No permis	Propriétaire / Adresse	Arpenteur	Emplacement / Cadastre / Matricule	Lots projetés	Montant
2014-20004	CORBEIL JACQUES JR 13605 AVENUE RACHEL-TURGEON	Richard Dion Arpenteur-Géomètre 1995, Rue Girouard Ouest	13605- AVENUE RACHEL-TURGEON Cadastres: 2038157	Cadastres: 5437840, 5437841	150,00 \$
<b>No demande</b>	SAINT-HYACINTHE (QC)	Saint-Hyacinthe (Québec)			
2013-20079	J2R2H2	<b>Plan</b> RD6514 <b>Minute</b> 12506	5156-65-6655-0-000-0000		

	<i>Nombre permis</i>	<i>Montant total</i>
<b>Mensuel:</b>	4	700,00 \$
<b>Cumulatif jusqu'à fin janvier :</b>	4	700,00 \$
<b>Annuel:</b>	7	3 200,00 \$