

RAPPORT DE CONSTRUCTION 2014



OCTOBRE

TABLE DES MATIÈRES

Tableaux comparatifs	
Nombre de permis émis	3
Valeur des travaux des permis	4
Unités de logements créées	5
Compilation des permis – Rapport mensuel	6
Rapport comparatif par regroupement des types de permis	7
Analyse par catégorie d'immeuble	8
Rapport comparatif par catégorie d'immeuble	11
Rapport comparatif pour l'intervalle du mois de octobre 2014	16
Liste des permis généraux et certificats émis	
Catégorie d'immeuble – Agricole	22
Catégorie d'immeuble – Commercial	23
Catégorie d'immeuble – Industriel	28
Catégorie d'immeuble – Institutionnel et gouvernemental	30
Catégorie d'immeuble – Résidentiel	32
Rapport des dossiers d'urbanisme	57
Permis de lotissement	67

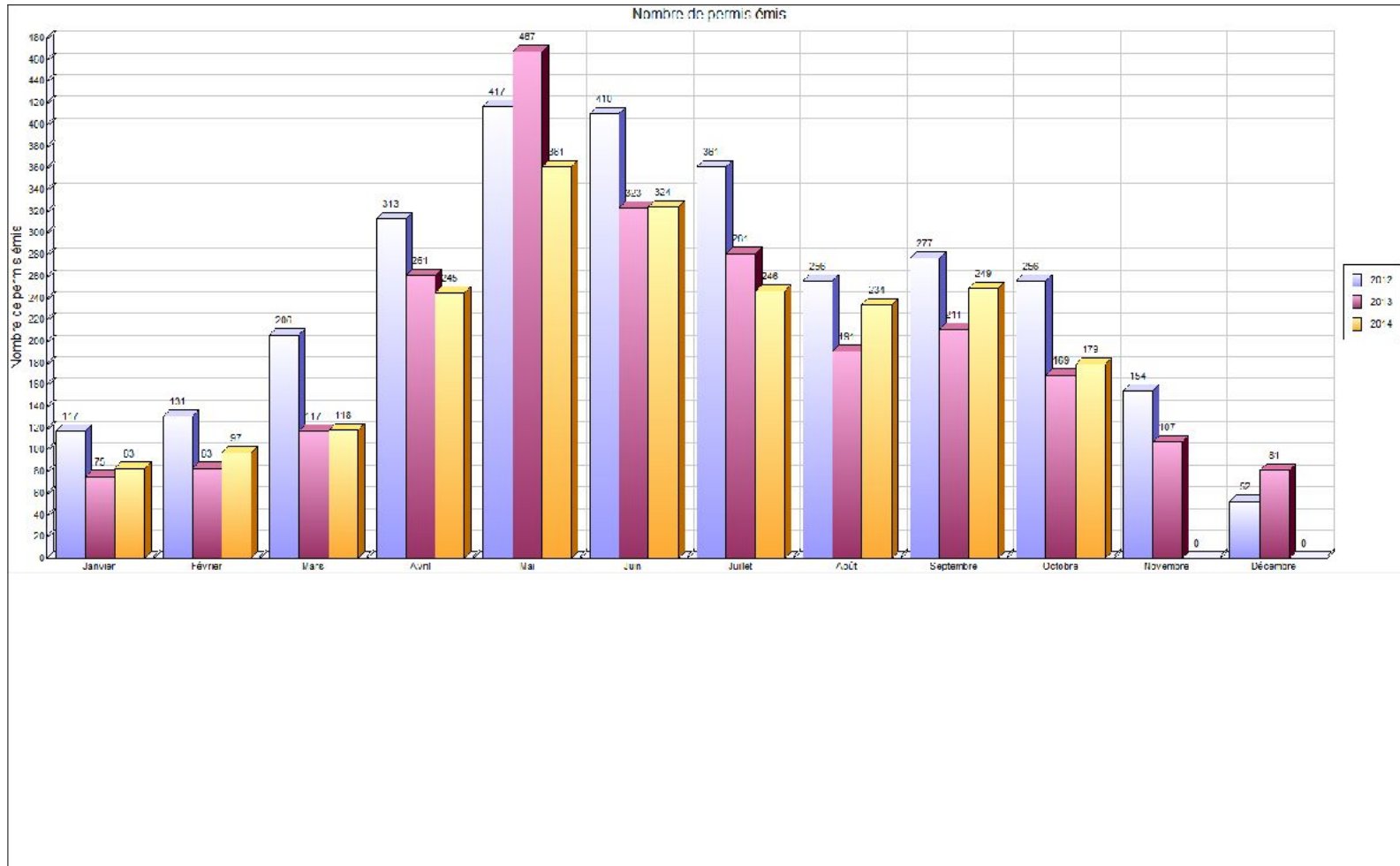

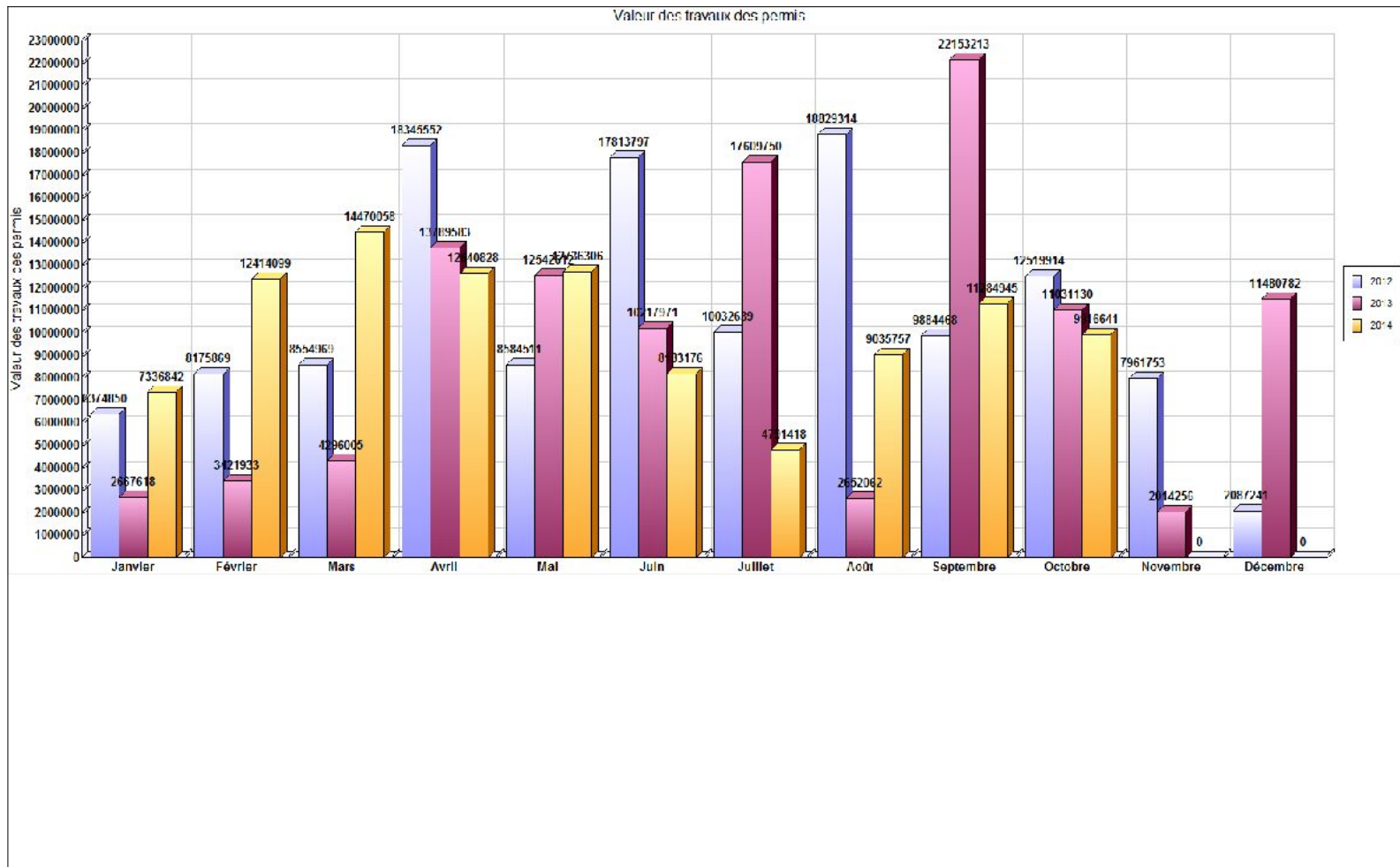

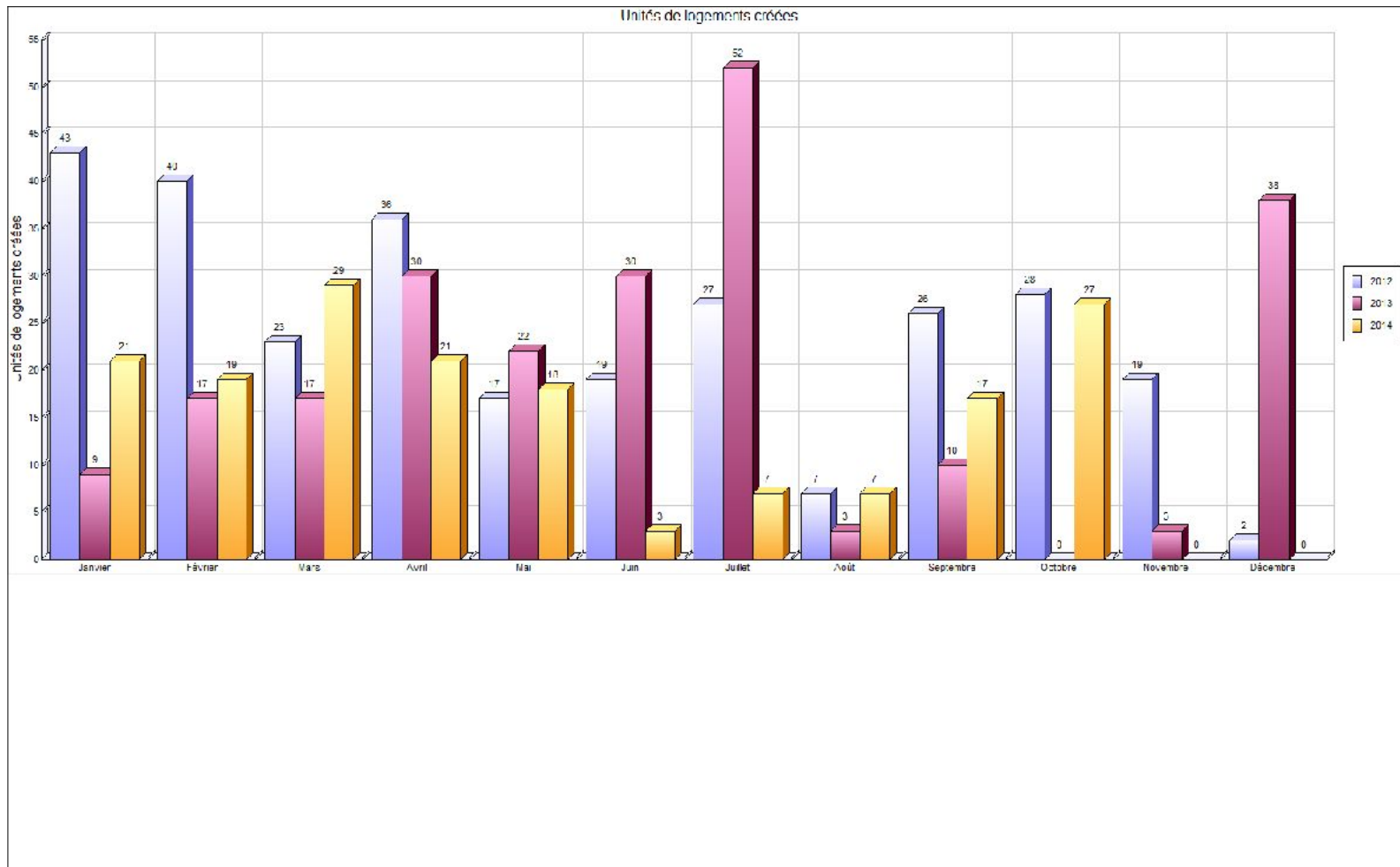

COMPILATION DES PERMIS - RAPPORT MENSUEL

MUNICIPALITÉ: Saint-Hyacinthe

Année: 2014

Nombre de permis	Usage		RÉSIDENTIEL						COMMERCIAL						INDUSTRIEL						INSTITU. & PUBLIC						AGRICOLE						LOCALISATION			
	Bâtiment		PRINC.			ACC.			PRINC.			ACC.			PRINC.			ACC.			PRINC.			ACC.			PRINC.			ACC.			PU	SECT	PPR	
	Travaux		N	A	R	N	A	R	N	A	R	N	A	R	N	A	R	N	A	R	N	A	R	N	A	R	N	A	R	N	A	R			ZI	ZS
Janvier	4	1	18	3	0	0	0	0	3	0	0	0	0	0	2	0	0	0	0	1	3	0	0	0	0	0	0	0	0	0	0	0	0	0		
Février	15	2	29	4	0	0	0	0	4	0	0	0	0	1	0	0	0	0	0	0	3	0	0	0	0	0	0	0	0	0	0	0	0	0		
Mars	11	2	31	5	0	0	0	0	1	5	0	1	0	1	2	0	0	0	0	1	4	0	0	0	0	0	0	0	0	0	0	0	0	0		
Avril	7	7	89	25	0	2	1	1	4	0	0	0	0	1	2	0	0	0	0	0	3	0	0	0	0	0	0	0	0	0	0	0	0	0		
Mai	13	11	100	33	3	2	2	1	6	0	0	0	0	1	1	0	0	0	0	3	0	2	0	0	0	0	1	0	0	0	0	0	0	0		
Juin	2	5	66	19	3	2	1	0	4	2	0	0	0	2	1	0	0	0	0	1	3	0	0	0	0	1	1	0	0	0	0	0	0	0		
Juillet	4	5	61	23	1	3	1	1	7	1	0	0	0	2	0	0	0	0	0	3	0	0	0	0	1	0	0	0	0	0	0	0	0	0		
Août	3	4	65	19	3	0	7	2	0	0	0	0	1	0	0	0	0	0	3	2	0	0	0	0	0	0	1	0	0	0	0	0	0	0		
Septembre	10	9	71	19	1	0	0	1	5	1	0	0	2	1	1	0	0	0	0	3	0	0	0	1	0	1	0	0	0	0	0	0	0	0		
Octobre	7	8	49	10	1	2	1	0	4	0	0	0	0	2	0	0	0	0	4	3	0	0	0	1	0	0	0	0	0	1	0	0	1	0		
Novembre																																				
Décembre																																				
TOTAL	76	54	579	160	12	11	13	7	42	4	1	0	4	12	7	0	0	0	6	5	28	3	0	0	1	4	2	1	0	1	0	0	0	0		

PRINC. : Bâtiment principal	RCI	}	PU : Périimètre d'urbanisation
ACC. : Bâtiment accessoire			SECT : Secteur agricole au RCI (A1 à A6)
N : Nouvelle construction			PPR : Périimètre de protection rapproché
A : Agrandissement, addition d'étage			ZI : Zone d'interdiction
R : Réparation, rénovation			ZS : Zone sensible

- Notes: 1) Bâtiment accessoire: remise à des fins agricoles, commerciales, résidentielles, industrielles, récréatives, silo, ouvrage d'entreposage des déjections animales.
 2) Nouvelle construction exclue: enseigne, installation septique.



Regroupement / Type de permis	octobre 2014				Cumulatif au 31 octobre 2014				octobre 2013				Cumulatif au 31 octobre 2013			
	Log. Créés	Émis	Valeur	Montant	Log. Créés	Émis	Valeur	Montant	Log. Créés	Émis	Valeur	Montant	Log. Créés	Émis	Valeur	Montant
Urbanisme																
Abattage d'arbres		3	1 200.00			27	12 800.00	575.00		1		25.00		21	110 275.00	500.00
Abattage d'arbres (Grande surface)						1		25.00						1		25.00
Agrandissement de bâtiment	18	11	6 339 800.00	10 552.50	21	82	28 408 138.00	47 361.32		10	6 896 780.00	1 178.00		70	14 603 880.00	16 592.00
Arrosage		2		50.00		164		4 075.00		6		150.00		280		6 975.00
Bâtiment accessoire / de service		17	101 091.00	750.00		192	3 302 016.00	13 400.00		14	918 450.00	3 100.00		187	6 176 539.00	18 088.70
Bâtiment temporaire		3		300.00		24	11 150.00	3 300.00		3	600.00	300.00		32	17 750.00	3 890.00
Captage des eaux souterraines (Puits)						8	6 305.00	400.00						5	13 425.00	200.00
Changement d'usage ou de destination		5	35 000.00	500.00		84	465 500.00	8 722.00		7	11 000.00	800.00		66	226 500.00	6 250.00
Clôture		8	15 400.00	400.00		98	290 663.00	4 850.00		5	9 430.00	250.00		81	240 266.00	4 250.00
Construction Nouvelle	9	8	1 730 000.00	2 490.00	138	90	38 744 038.00	58 016.50		3	1 260 000.00	4 280.00	177	94	54 668 743.00	76 400.00
Démolition		1		50.00		49	540 224.00	2 600.00		5	26 300.00	350.00		59	357 095.00	4 600.00
Démolition complète d'une construction														1	6 990.00	200.00
Déplacement d'une construction						2	80 000.00	210.00						2	2 000.00	100.00
Enseigne		12	50 875.00	550.00		86	397 882.00	4 541.80		10	34 500.00	500.00		74	335 936.00	3 800.00
Installation septique		3	65 600.00	150.00		26	237 152.00	1 300.00		12	16 500.00	600.00		69	689 516.00	3 600.00
Lavethon						2								2		
Muret						2	30 000.00	100.00		1	35 000.00	105.00		3	38 500.00	205.00
Occupation						8		800.00						2		150.00
Opération - Deux générations / Bi-génération (Renouvellement)						35		11 495.00						24		7 590.00
Piscine		3	60 000.00	166.00		97	1 013 915.00	5 133.00		1	7 000.00	50.00		131	1 193 320.00	6 550.00
Réparation d'une construction						28	902 331.00	2 478.01		14	758 270.00	1 831.98		132	6 092 647.00	12 264.03
Stationnement						23	2 291 900.00	1 630.00		5	100 000.00	440.00		55	1 032 682.00	3 214.00
Terrasse saisonnière						13	14 000.00	1 250.00						15	16 000.00	1 175.00
Transformation / Rénovation de bâtiment		57	1 517 675.00	4 600.00	10	643	26 061 156.00	68 293.28		44	957 300.00	3 769.00	13	495	14 531 813.00	46 886.51
Travaux sur la rive / Littoral / Plaine inondable		1		50.00		3	900.00	150.00						1	28 000.00	56.00
Vente de garage/Bazar						22		1 100.00		1		50.00		16		750.00
Vente temporaire / Saisonnière										1		125.00		2		250.00



VILLE DE SAINT-HYACINTHE

Analyse par catégorie d'immeuble

	Nbre de permis émis		Valeur		Montant		Nombre de logements	
	2014	2013	2014	2013			2014	2013
Résidentiel								
Unifamiliale isolée	68	79	1 081 700	681 544	4 326	7 738	1	0
Unifamiliale jumelée	10	4	63 191	7 400	562	200	0	0
Unifamiliale en rangée	12	1	938 900	6 100	1 730	50	4	0
Bifamiliale isolée	9	15	44 275	129 100	510	975	0	0
Trifamiliale isolée	1	1	0	2 700	83	50	0	0
Résidence 4 logis isolés	6	1	499 500	11 000	833	50	4	0
Résidence: 5-6 logis isolés	2	5	6 000	30 000	50	1 000	0	0
Résidence : 7-8 logis isolés	2	2	20 000	21 000	75	100	0	0
Résidence : 9 logis et plus variés	3	1	2 100 000	0	3 391	100	18	0
Résidence communautaire : 7-16 chambres	1	0	0	0	100	0	0	0
Résidence communautaire : 25 chambres et plus	0	1	0	5 000	0	100	0	0
Maison mobile	1	1	10 000	3 400	50	50	0	0
Résidence deux générations	0	1	0	1 780	0	50	0	0
Résidentiel	8	2	0	0	713	200	0	0
Total Résidentiel :	123	114	4 763 566	899 024	12 421	10 663	27	0
Industriel								
Industrie à incidences faibles	3	0	9 510	0	270	0	0	0
Industrie à incidences moyennes à fortes	3	0	0	0	293	0	0	0
Industrie agroalimentaire à incidences faibles	2	1	1 214 000	1 200 000	2 450	3 300	0	0
Industries agroalimentaires à incidences moyennes à fortes	1	2	2 800 000	800 000	5 600	2 400	0	0
Total Industriel :	9	3	4 023 510	2 000 000	8 613	5 700	0	0
Institutionnel et gouvernemental								
Récréatif extensif (Incidence sur le milieu)	1	2	55 000	691 000	0	0	0	0

	Nbre de permis émis		Valeur		Montant		Nombre de logements	
	2014	2013	2014	2013			2014	2013
Récréatif intensif (grands espaces)	1	0	30 000	0	60	0	0	0
Institution non structurante de quartier	1	0	9 000	0	50	0	0	0
Institution non structurante de la Ville	2	2	340 300	5 975 180	1 008	0	0	0
Institution structurante de la région	0	2	0	343 326	0	1 070	0	0
Institution structurante de la région - clientèle spéciale	0	1	0	200 000	0	600	0	0
Institution de services publics	1	0	10 000	0	0	0	0	0
Institutionnel	4	1	3 700	0	110	200	0	0
Voie publique	0	6	0	0	0	795	0	0
Total Institutionnel et gouvernemental	10	14	448 000	7 209 506	1 228	2 665	0	0
Commercial								
Agriculture et activités agricoles	2	0	0	0	150	0	0	0
Usage commercial et résidentiel mixte	3	0	27 500	0	250	0	0	0
Résidence mixte	2	5	60 000	109 000	220	425	0	0
Commerce et bureaux non structurants	15	26	121 900	750 500	1 590	3 737	0	0
Commerce et bureaux structurants	3	3	441 800	600	950	383	0	0
Commerce de gros non structurant	1	2	20 000	62 500	50	230	0	0
Commercial	9	2	4 365	0	700	125	0	0
Total Commercial :	35	38	675 565	922 600	3 910	4 900	0	0
Agricole								
Agriculture et activités agricoles	2	0	6 000	0	100	0	0	0
Total Agricole :	2	0	6 000	0	100	0	0	0
GRAND TOTAL	179	169	9 916 641	11 031 130	26 272	23 928	27	0

Regroupement / Type de permis	octobre 2014				Cumulatif au 31 octobre 2014				octobre 2013				Cumulatif au 31 octobre 2013			
	Log. Créés	Émis	Valeur	Montant	Log. Créés	Émis	Valeur	Montant	Log. Créés	Émis	Valeur	Montant	Log. Créés	Émis	Valeur	Montant
Total	27	134	9 916 641.00	20 608.50	169	1 809	102 810 070.00	241 805.91		143	11 031 130.00	17 903.98	190	1 920	100 381 877.00	224 561.24
Travaux publics																
Raccordement services d'aqueduc et d'égouts		17		1 402.50		124		10 230.00		6		795.00		110		10 045.00
Travaux dans l'emprise de rue		1		100.00		24		2 400.00						2		282.50
Travaux dans l'emprise de rue - Sciage de bordures et trottoirs		4		1 520.86		42		18 597.01		4		1 923.24		39		11 124.03
Travaux dans l'emprise de rue - Réfection de bordures et trottoir										1		1 675.74		3		5 162.36
Utilisation de l'emprise de rue et équipements municipaux		23		2 640.00		137		14 461.00		15		1 630.00		104		13 342.50
Total		45		5 663.36		327		45 688.01		26		6 023.98		258		39 956.39
Grand total	27	179	9 916 641.00	26 271.86	169	2 136	102 810 070.00	287 493.92		169	11 031 130.00	23 927.96	190	2 178	100 381 877.00	264 517.63



Catégorie / type	2014								2013							
	Nb permis émis		Valeur		Montant		Nb de logements		Nb permis émis		Valeur		Montant		Nb de logements	
	octobre	Cumulatif	octobre	Cumulatif	octobre	Cumulatif	octobre	Cumulatif	octobre	Cumulatif	octobre	Cumulatif	octobre	Cumulatif	octobre	Cumulatif
Agricole																
Abattage d'arbres (Grande surface)	0	0	0	0	0	0	0	0	0	1	0	0	0	25	0	0
Agrandissement de bâtiment	1	3	5 000	420 000	50	880	0	0	0	0	0	0	0	0	0	0
Bâtiment accessoire / de service	1	2	1 000	51 000	50	150	0	0	0	2	0	130 000	0	390	0	0
Captage des eaux souterraines (Puits)	0	1	0	3 000	0	50	0	0	0	0	0	0	0	0	0	0
Changement d'usage ou de destination	0	1	0	15 000	0	200	0	0	0	1	0	0	0	100	0	0
Construction Nouvelle	0	1	0	325 000	0	650	0	0	0	1	0	55 000	0	165	0	0
Démolition	0	3	0	5 000	0	150	0	0	0	8	0	35 800	0	750	0	0
Enseigne	0	0	0	0	0	0	0	0	0	2	0	53 800	0	100	0	0
Installation septique	0	0	0	0	0	0	0	0	0	2	0	13 000	0	150	0	0
Raccordement services d'aqueduc et d'égouts	0	0	0	0	0	0	0	0	0	2	0	0	0	165	0	0
Réparation d'une construction	0	0	0	0	0	0	0	0	0	1	0	5 000	0	100	0	0
Transformation / Rénovation de bâtiment	0	2	0	105 000	0	210	0	0	0	1	0	20 000	0	100	0	0
Utilisation de l'emprise de rue et équipements municipaux	0	1	0	0	0	110	0	0	0	1	0	0	0	100	0	0
Total	2	14	6 000	924 000	100	2 400	0	0	0	22	0	312 600	0	2 145	0	0
Commercial																
Abattage d'arbres	0	1	0	400	0	25	0	0	1	3	0	110 000	25	75	0	0
Agrandissement de bâtiment	1	10	60 000	5 595 500	120	11 220	0	2	0	2	0	475 000	0	1 350	0	0
Arrosage	0	4	0	0	0	100	0	0	1	10	0	0	25	250	0	0
Bâtiment accessoire / de service	0	3	0	86 000	0	260	0	0	0	1	0	6 000	0	50	0	0
Bâtiment temporaire	3	24	0	11 150	300	3 300	0	0	3	32	600	17 750	300	3 890	0	0

Catégorie / type	2014								2013							
	Nb permis émis		Valeur		Montant		Nb de logements		Nb permis émis		Valeur		Montant		Nb de logements	
	octobre	Cumulatif	octobre	Cumulatif	octobre	Cumulatif	octobre	Cumulatif	octobre	Cumulatif	octobre	Cumulatif	octobre	Cumulatif	octobre	Cumulatif
Changement d'usage ou de destination	5	67	35 000	341 500	500	6 726	0	0	6	56	11 000	215 000	700	5 300	0	0
Clôture	0	8	0	44 400	0	400	0	0	0	4	0	37 500	0	300	0	0
Construction Nouvelle	1	6	95 000	1 930 000	190	3 860	0	0	1	4	60 000	14 360 000	180	23 730	0	0
Démolition	1	11	0	305 514	50	750	0	0	1	6	0	59 800	100	500	0	0
Démolition complète d'une construction	0	0	0	0	0	0	0	0	0	1	0	6 990	0	200	0	0
Enseigne	9	71	23 065	318 015	450	3 892	0	0	10	63	34 500	244 391	500	3 300	0	0
Installation septique	0	2	0	4 000	0	100	0	0	0	2	0	37 000	0	200	0	0
Lavethon	0	0	0	0	0	0	0	0	0	1	0	0	0	0	0	0
Muret	0	0	0	0	0	0	0	0	1	1	35 000	35 000	105	105	0	0
Occupation	0	6	0	0	0	600	0	0	0	0	0	0	0	0	0	0
Raccordement services d'aqueduc et d'égouts	0	6	0	0	0	495	0	0	1	5	0	0	183	613	0	0
Réparation d'une construction	0	1	0	16 500	0	0	0	0	1	8	104 000	399 900	312	1 018	0	0
Stationnement	0	5	0	387 900	0	900	0	0	1	5	80 000	203 000	240	660	0	0
Terrasse saisonnière	0	13	0	14 000	0	1 250	0	0	0	15	0	16 000	0	1 175	0	0
Transformation / Rénovation de bâtiment	4	65	462 500	6 504 439	1 000	15 413	0	2	8	63	597 500	2 674 850	1 905	10 717	0	1
Travaux dans l'emprise de rue	1	5	0	0	100	500	0	0	0	1	0	0	0	183	0	0
Travaux dans l'emprise de rue - Sciage de bordures et trottoirs	0	1	0	0	0	181	0	0	0	1	0	0	0	690	0	0
Utilisation de l'emprise de rue et équipements municipaux	10	40	0	0	1 200	4 620	0	0	2	17	0	0	200	2 100	0	0
Vente de garage/Bazar	0	0	0	0	0	0	0	0	0	1	0	0	0	0	0	0
Vente temporaire / Saisonnière	0	0	0	0	0	0	0	0	1	2	0	0	125	250	0	0
Total	35	349	675 565	15 559 318	3 910	54 593	0	4	38	304	922 600	18 898 181	4 900	56 655	0	1

<i>Institutionnel et gouvernemental</i>																
Abattage d'arbres	1	3	400	400	0	50	0	0	0	1	0	0	0	25	0	0
Agrandissement de bâtiment	0	5	0	4 452 526	0	568	0	0	3	6	6 621 680	7 546 480	600	1 395	0	0
Arrosage	0	2	0	0	0	25	0	0	0	3	0	0	0	50	0	0
Bâtiment accessoire / de service	3	4	22 000	62 000	50	50	0	0	0	2	0	518 610	0	249	0	0
Changement d'usage ou de destination	0	1	0	0	0	100	0	0	0	0	0	0	0	0	0	0

Catégorie / type	2014								2013							
	Nb permis émis		Valeur		Montant		Nb de logements		Nb permis émis		Valeur		Montant		Nb de logements	
	octobre	Cumulatif	octobre	Cumulatif	octobre	Cumulatif	octobre	Cumulatif	octobre	Cumulatif	octobre	Cumulatif	octobre	Cumulatif	octobre	Cumulatif
Clôture	0	0	0	0	0	0	0	0	0	1	0	20 000	0	100	0	0
Construction Nouvelle	0	3	0	3 392 388	0	5 033	0	0	0	3	0	6 814 000	0	6 750	0	0
Démolition	0	2	0	70 300	0	100	0	0	1	4	8 500	126 500	0	0	0	0
Enseigne	1	4	4 300	15 300	0	100	0	0	0	1	0	700	0	0	0	0
Lavethon	0	2	0	0	0	0	0	0	0	1	0	0	0	0	0	0
Occupation	0	0	0	0	0	0	0	0	0	2	0	0	0	150	0	0
Raccordement services d'aqueduc et d'égouts	0	4	0	0	0	330	0	0	2	2	0	0	365	365	0	0
Réparation d'une construction	0	2	0	291 120	0	822	0	0	2	3	559 326	609 326	970	1 120	0	0
Stationnement	0	2	0	1 650 000	0	0	0	0	1	1	20 000	20 000	100	100	0	0
Transformation / Rénovation de bâtiment	4	29	421 300	10 345 072	1 068	19 172	0	0	0	12	0	2 260 068	0	5 310	0	0
Travaux dans l'emprise de rue	0	3	0	0	0	300	0	0	0	0	0	0	0	0	0	0
Travaux dans l'emprise de rue - Sciage de bordures et trottoirs	0	1	0	0	0	192	0	0	0	0	0	0	0	0	0	0
Utilisation de l'emprise de rue et équipements municipaux	1	14	0	0	110	1 050	0	0	5	20	0	0	630	4 030	0	0
Vente de garage/Bazar	0	1	0	0	0	50	0	0	0	0	0	0	0	0	0	0
Total	10	82	448 000	20 279 106	1 228	27 941	0	0	14	62	7 209 506	17 915 684	2 665	19 643	0	0

<i>Industriel</i>																
Abattage d'arbres	0	1	0	9 800	0	25	0	0	0	0	0	0	0	0	0	0
Agrandissement de bâtiment	2	12	4 000 000	13 623 000	8 000	27 886	0	0	0	7	0	4 773 000	0	9 519	0	0
Arrosage	0	0	0	0	0	0	0	0	0	1	0	0	0	25	0	0
Bâtiment accessoire / de service	0	1	0	1 800 000	0	3 600	0	0	1	4	800 000	4 118 000	2 400	8 400	0	0
Changement d'usage ou de destination	0	4	0	98 000	0	596	0	0	0	1	0	0	0	100	0	0
Construction Nouvelle	0	4	0	10 012 000	0	19 174	0	0	1	6	1 200 000	7 435 000	3 300	11 655	0	0
Démolition	0	1	0	1 000	0	50	0	0	0	0	0	0	0	0	0	0
Enseigne	2	6	23 510	44 390	100	300	0	0	0	5	0	34 500	0	250	0	0
Installation septique	0	1	0	0	0	50	0	0	0	1	0	18 000	0	100	0	0
Raccordement services d'aqueduc et d'égouts	1	6	0	0	83	495	0	0	0	3	0	0	0	365	0	0
Réparation d'une construction	0	0	0	0	0	0	0	0	0	2	0	12 000	0	100	0	0

Catégorie / type	2014								2013								
	Nb permis émis		Valeur		Montant		Nb de logements		Nb permis émis		Valeur		Montant		Nb de logements		
	octobre	Cumulatif	octobre	Cumulatif	octobre	Cumulatif	octobre	Cumulatif	octobre	Cumulatif	octobre	Cumulatif	octobre	Cumulatif	octobre	Cumulatif	
Stationnement	0	0	0	0	0	0	0	0	0	1	3	0	80 000	0	340	0	0
Transformation / Rénovation de bâtiment	0	7	0	1 625 000	0	3 510	0	0	0	6	0	3 185 322	0	6 069	0	0	
Travaux dans l'emprise de rue	0	3	0	0	0	300	0	0	0	0	0	0	0	0	0	0	
Travaux dans l'emprise de rue - Sciage de bordures et trottoirs	0	0	0	0	0	0	0	0	0	1	0	0	0	355	0	0	
Utilisation de l'emprise de rue et équipements municipaux	4	7	0	0	430	771	0	0	0	1	0	0	0	110	0	0	
Total	9	53	4 023 510	27 213 190	8 613	56 757	0	0	3	41	2 000 000	19 655 822	5 700	37 389	0	0	

<i>Résidentiel</i>																
Abattage d'arbres	2	22	800	2 200	0	475	0	0	0	17	0	275	0	400	0	0
Abattage d'arbres (Grande surface)	0	1	0	0	0	25	0	0	0	0	0	0	0	0	0	0
Agrandissement de bâtiment	7	52	2 274 800	4 317 112	2 383	6 807	18	19	7	55	275 100	1 809 400	578	4 328	0	0
Arrosage	2	158	0	0	50	3 950	0	0	5	266	0	0	125	6 650	0	0
Bâtiment accessoire / de service	13	182	78 091	1 303 016	650	9 340	0	0	13	178	118 450	1 403 929	700	9 000	0	0
Captage des eaux souterraines (Puits)	0	7	0	3 305	0	350	0	0	0	5	0	13 425	0	200	0	0
Changement d'usage ou de destination	0	11	0	11 000	0	1 100	0	0	1	8	0	11 500	100	750	0	0
Clôture	8	90	15 400	246 263	400	4 450	0	0	5	76	9 430	182 766	250	3 850	0	0
Construction Nouvelle	7	76	1 635 000	23 084 650	2 300	29 300	9	138	1	80	0	26 004 743	800	34 100	0	177
Démolition	0	32	0	158 410	0	1 550	0	0	3	41	17 800	134 995	250	3 350	0	0
Déplacement d'une construction	0	2	0	80 000	0	210	0	0	0	2	0	2 000	0	100	0	0
Enseigne	0	5	0	20 177	0	250	0	0	0	3	0	2 545	0	150	0	0
Installation septique	3	23	65 600	233 152	150	1 150	0	0	12	64	16 500	621 516	600	3 150	0	0
Muret	0	2	0	30 000	0	100	0	0	0	2	0	3 500	0	100	0	0
Occupation	0	2	0	0	0	200	0	0	0	0	0	0	0	0	0	0
Opération - Deux générations / Bi-génération (Renouvellement)	0	35	0	0	0	11 495	0	0	0	24	0	0	0	7 590	0	0
Piscine	3	97	60 000	1 013 915	166	5 133	0	0	1	131	7 000	1 193 320	50	6 550	0	0
Raccordement services d'aqueduc et d'égouts	16	108	0	0	1 320	8 910	0	0	3	98	0	0	248	8 538	0	0
Réparation d'une construction	0	25	0	594 711	0	1 656	0	0	11	118	94 944	5 066 421	550	9 926	0	0

Catégorie / type	2014								2013							
	Nb permis émis		Valeur		Montant		Nb de logements		Nb permis émis		Valeur		Montant		Nb de logements	
	octobre	Cumulatif	octobre	Cumulatif	octobre	Cumulatif	octobre	Cumulatif	octobre	Cumulatif	octobre	Cumulatif	octobre	Cumulatif	octobre	Cumulatif
Stationnement	0	16	0	254 000	0	730	0	0	2	46	0	729 682	100	2 114	0	0
Transformation / Rénovation de bâtiment	49	540	633 875	7 481 645	2 532	29 988	0	8	36	413	359 800	6 391 573	1 864	24 690	0	12
Travaux dans l'emprise de rue	0	13	0	0	0	1 300	0	0	0	1	0	0	0	100	0	0
Travaux dans l'emprise de rue - Sciage de bordures et trottoirs	4	40	0	0	1 521	18 224	0	0	4	37	0	0	1 923	10 079	0	0
Travaux dans l'emprise de rue - Réfection de bordures et trottoirs	0	0	0	0	0	0	0	0	1	3	0	0	1 676	5 162	0	0
Travaux sur la rive / Littoral / Plaine inondable	1	3	0	900	50	150	0	0	0	1	0	28 000	0	56	0	0
Utilisation de l'emprise de rue et équipements municipaux	8	75	0	0	900	7 910	0	0	8	65	0	0	800	7 003	0	0
Vente de garage/Bazar	0	21	0	0	0	1 050	0	0	1	15	0	0	50	750	0	0
Total	123	1 638	4 763 566	38 834 456	12 421	145 803	27	165	114	1 749	899 024	43 599 590	10 663	148 686	0	189
Grand total	179	2 136	9 916 641	102 810 070	26 272	287 494	27	169	169	2 178	11 031 130	100 381 877	23 928	264 518	0	190



Rapport comparatif pour l'intervalle du 01/10/2014 au 31/10/2014

VILLE DE SAINT-HYACINTHE

	Du 01/10/2014 au 31/10/2014				Du 01/10/2013 au 31/10/2013			
District électoral: Sainte-Rosalie								
Type permis	* Créés	Émis	Valeur	Montant	* Créés	Émis	Valeur	Montant
<i>Agrandissement de bâtiment</i>		3	80 000.00	200.00		3	330 000.00	860.00
<i>Arrosage</i>		1		25.00				
<i>Bâtiment accessoire / de service</i>		2	9 500.00	100.00		1	1 000.00	50.00
<i>Clôture</i>		1	2 500.00	50.00		1	300.00	50.00
<i>Démolition</i>		1		50.00		1		
<i>Enseigne</i>		2	50.00	100.00		1		50.00
<i>Installation septique</i>		2	45 000.00	100.00		3		150.00
<i>Raccordement services d'aqueduc et d'égouts</i>		3		247.50				
<i>Réparation d'une construction</i>						1	3 400.00	50.00
<i>Stationnement</i>						1	20 000.00	100.00
<i>Transformation / Rénovation de bâtiment</i>		6	84 700.00	250.00		3	20 600.00	100.00
<i>Travaux dans l'emprise de rue - Sciage de bordures et trottoirs</i>		1		110.00				
<i>Lotissement</i>		1		100.00		1		100.00
Total:		23	221 750.00	1 332.50		16	375 300.00	1 510.00

District électoral: Cascades								
Type permis	* Créés	Émis	Valeur	Montant	* Créés	Émis	Valeur	Montant
<i>Abattage d'arbres</i>		1	400.00			1		25.00
<i>Bâtiment temporaire</i>		1		100.00				
<i>Changement d'usage ou de destination</i>		1	20 000.00	100.00		3	10 000.00	300.00
<i>Démolition</i>						1		100.00
<i>Enseigne</i>		4	4 915.00	200.00		4	7 200.00	200.00
<i>Piscine</i>		1	2 000.00	50.00				

* Nombre de logement créés

	Du 01/10/2014 au 31/10/2014				Du 01/10/2013 au 31/10/2013			
<i>Raccordement services d'aqueduc et d'égouts</i>						1		82.50
<i>Réparation d'une construction</i>						4	369 000.00	412.00
<i>Transformation / Rénovation de bâtiment</i>		5	384 800.00	1 188.00		9	599 000.00	1 905.00
<i>Utilisation de l'emprise de rue et équipements municipaux</i>		10		1 200.00		4		500.00
<i>Lotissement</i>						1		300.00
Total:		23	412 115.00	2 838.00		28	985 200.00	3 824.50

District électoral: Hertel-Notre-Dame								
Type permis	* Créés	Émis	Valeur	Montant	* Créés	Émis	Valeur	Montant
<i>Abattage d'arbres</i>		2	800.00					
<i>Agrandissement de bâtiment</i>		1	4 000.00	50.00		1	50 000.00	100.00
<i>Arrosage</i>						1		25.00
<i>Bâtiment accessoire / de service</i>		7	40 800.00	350.00		4	20 000.00	200.00
<i>Construction Nouvelle</i>	4	5	1 020 000.00	1 400.00		1		800.00
<i>Enseigne</i>						2	20 000.00	100.00
<i>Raccordement services d'aqueduc et d'égouts</i>		4		330.00				
<i>Réparation d'une construction</i>						2	334 570.00	1 019.98
<i>Stationnement</i>						2		100.00
<i>Transformation / Rénovation de bâtiment</i>		7	32 000.00	300.00		1	2 500.00	50.00
<i>Travaux dans l'emprise de rue - Sciage de bordures et trottoirs</i>		1		1 190.86				
<i>Utilisation de l'emprise de rue et équipements municipaux</i>		2		210.00		2		200.00
<i>Lotissement</i>								
Total:	4	29	1 097 600.00	3 830.86		16	427 070.00	2 594.98

District électoral: Laurier								
Type permis	* Créés	Émis	Valeur	Montant	* Créés	Émis	Valeur	Montant
<i>Agrandissement de bâtiment</i>		3	2 875 800.00	5 770.00		1	25 000.00	50.00
<i>Arrosage</i>						1		25.00
<i>Bâtiment accessoire / de service</i>		3	8 791.00	150.00				
<i>Clôture</i>		2	700.00	100.00				
<i>Piscine</i>		1	31 000.00	62.00				

	Du 01/10/2014 au 31/10/2014				Du 01/10/2013 au 31/10/2013			
<i>Réparation d'une construction</i>						1	3 000.00	50.00
<i>Stationnement</i>						1		
<i>Transformation / Rénovation de bâtiment</i>		3	55 000.00	164.00		2	11 500.00	100.00
<i>Travaux dans l'emprise de rue</i>		1		100.00				
<i>Travaux dans l'emprise de rue - Sciage de bordures et trottoirs</i>						1		82.50
<i>Lotissement</i>								
Total:		15	2 971 291.00	6 596.00		7	39 500.00	307.50

District électoral: Saint-Joseph

Type permis	* Créés	Émis	Valeur	Montant	* Créés	Émis	Valeur	Montant
<i>Agrandissement de bâtiment</i>	18	2	2 155 000.00	2 082.50				
<i>Arrosage</i>						2		50.00
<i>Bâtiment accessoire / de service</i>						1	1 950.00	50.00
<i>Construction Nouvelle</i>	1	1	150 000.00	300.00				
<i>Raccordement services d'aqueduc et d'égouts</i>		2		165.00		2		265.00
<i>Réparation d'une construction</i>						1	7 000.00	50.00
<i>Transformation / Rénovation de bâtiment</i>		4	78 175.00	240.00		6	32 200.00	300.00
<i>Travaux dans l'emprise de rue - Sciage de bordures et trottoirs</i>						1		82.50
<i>Utilisation de l'emprise de rue et équipements municipaux</i>		1		100.00		2		200.00
<i>Lotissement</i>								
Total:	19	10	2 383 175.00	2 887.50		15	41 150.00	997.50

District électoral: La Providence

Type permis	* Créés	Émis	Valeur	Montant	* Créés	Émis	Valeur	Montant
<i>Agrandissement de bâtiment</i>						2	6 421 680.00	
<i>Arrosage</i>						1		25.00
<i>Bâtiment accessoire / de service</i>						4	69 500.00	250.00
<i>Changement d'usage ou de destination</i>		1	10 000.00	100.00				
<i>Clôture</i>		2	5 200.00	100.00		1	1 780.00	50.00
<i>Démolition</i>						2	12 000.00	50.00
<i>Enseigne</i>		1	4 300.00					

* Nombre de logement créés

	Du 01/10/2014 au 31/10/2014				Du 01/10/2013 au 31/10/2013			
<i>Installation septique</i>		1	20 600.00	50.00				
<i>Muret</i>					1	35 000.00	105.00	
<i>Raccordement services d'aqueduc et d'égouts</i>		5		412.50				
<i>Réparation d'une construction</i>					1	7 000.00	50.00	
<i>Transformation / Rénovation de bâtiment</i>		9	122 200.00	460.00	6	62 500.00	306.00	
<i>Travaux dans l'emprise de rue - Sciage de bordures et trottoirs</i>		1		110.00				
<i>Travaux sur la rive / Littoral / Plaine inondable</i>		1		50.00				
<i>Utilisation de l'emprise de rue et équipements municipaux</i>		1		100.00	2		200.00	
<i>Lotissement</i>								
Total:		23	162 300.00	1 782.50	21	6 609 460.00	1 036.00	

District électoral: Douville								
Type permis	* Créés	Émis	Valeur	Montant	* Créés	Émis	Valeur	Montant
<i>Agrandissement de bâtiment</i>						1	34 000.00	68.00
<i>Bâtiment accessoire / de service</i>		3	29 000.00	150.00		3	26 000.00	150.00
<i>Bâtiment temporaire</i>						1	600.00	100.00
<i>Changement d'usage ou de destination</i>		1		100.00		1		100.00
<i>Clôture</i>		1		50.00				
<i>Construction Nouvelle</i>	4	1	465 000.00	600.00		1	1 200 000.00	3 300.00
<i>Démolition</i>						1	14 300.00	200.00
<i>Enseigne</i>		1	1 300.00	50.00				
<i>Piscine</i>		1	27 000.00	54.00				
<i>Raccordement services d'aqueduc et d'égouts</i>		2		165.00		2		265.00
<i>Réparation d'une construction</i>						1	6 500.00	50.00
<i>Transformation / Rénovation de bâtiment</i>		10	136 000.00	522.00		5	75 800.00	280.00
<i>Utilisation de l'emprise de rue et équipements municipaux</i>		1		200.00				
<i>Lotissement</i>								
Total:	4	21	658 300.00	1 891.00		17	1 357 200.00	4 813.00

District électoral: Saint-Thomas-d'Aquin								
Type permis	* Créés	Émis	Valeur	Montant	* Créés	Émis	Valeur	Montant

	Du 01/10/2014 au 31/10/2014				Du 01/10/2013 au 31/10/2013			
<i>Agrandissement de bâtiment</i>		1	25 000.00	50.00				
<i>Arrosage</i>						1		25.00
<i>Bâtiment accessoire / de service</i>		1	10 000.00			1	800 000.00	2 400.00
<i>Bâtiment temporaire</i>		1		100.00		2		200.00
<i>Changement d'usage ou de destination</i>						1		100.00
<i>Construction Nouvelle</i>						1	60 000.00	180.00
<i>Enseigne</i>						3	7 300.00	150.00
<i>Installation septique</i>						9	16 500.00	450.00
<i>Piscine</i>						1	7 000.00	50.00
<i>Raccordement services d'aqueduc et d'égouts</i>		1		82.50		1		182.50
<i>Réparation d'une construction</i>						1	5 000.00	50.00
<i>Transformation / Rénovation de bâtiment</i>		1	10 000.00	50.00		2	25 000.00	100.00
<i>Utilisation de l'emprise de rue et équipements municipaux</i>		2		210.00				
<i>Vente temporaire / Saisonnière</i>						1		125.00
<i>Lotissement</i>								
Total:		7	45 000.00	492.50		24	920 800.00	4 012.50

District électoral: Saint-Sacrement								
Type permis	* Créés	Émis	Valeur	Montant	* Créés	Émis	Valeur	Montant
<i>Agrandissement de bâtiment</i>		1	1 200 000.00	2 400.00		1	17 500.00	50.00
<i>Changement d'usage ou de destination</i>						1		100.00
<i>Clôture</i>		1	4 300.00	50.00				
<i>Enseigne</i>		3	23 710.00	150.00				
<i>Stationnement</i>						1	80 000.00	240.00
<i>Transformation / Rénovation de bâtiment</i>		5	73 000.00	270.00		4	64 000.00	228.00
<i>Travaux dans l'emprise de rue - Sciage de bordures et trottoirs</i>		1		110.00				
<i>Utilisation de l'emprise de rue et équipements municipaux</i>		3		320.00		3		320.00
<i>Lotissement</i>								
Total:		14	1 301 010.00	3 300.00		10	161 500.00	938.00

Du 01/10/2014 au 31/10/2014					Du 01/10/2013 au 31/10/2013			
District électoral: Bois-Joli								
Type permis	* Créés	Émis	Valeur	Montant	* Créés	Émis	Valeur	Montant
<i>Agrandissement de bâtiment</i>						1	18 600.00	50.00
<i>Arrosage</i>		1		25.00				
<i>Bâtiment temporaire</i>		1		100.00				
<i>Changement d'usage ou de destination</i>		2	5 000.00	200.00				
<i>Construction Nouvelle</i>		1	95 000.00	190.00				
<i>Enseigne</i>		1	16 600.00	50.00				
<i>Réparation d'une construction</i>						1	1 800.00	50.00
<i>Transformation / Rénovation de bâtiment</i>		6	540 000.00	1 156.00		4	43 200.00	300.00
<i>Travaux dans l'emprise de rue - Sciage de bordures et trottoirs</i>						2		1 758.24
<i>Travaux dans l'emprise de rue - Réfection de bordures et trottoirs</i>						1		1 675.74
<i>Utilisation de l'emprise de rue et équipements municipaux</i>		1		100.00		1		110.00
<i>Lotissement</i>								
Total:		14	656 600.00	1 971.00		11	63 600.00	4 043.98
District électoral: Sacré-Coeur								
Type permis	* Créés	Émis	Valeur	Montant	* Créés	Émis	Valeur	Montant
<i>Bâtiment accessoire / de service</i>		1	3 000.00					
<i>Changement d'usage ou de destination</i>						1	1 000.00	200.00
<i>Clôture</i>		1	2 700.00	50.00		3	7 350.00	150.00
<i>Réparation d'une construction</i>						1	21 000.00	50.00
<i>Transformation / Rénovation de bâtiment</i>		1	1 800.00			2	21 000.00	100.00
<i>Utilisation de l'emprise de rue et équipements municipaux</i>		2		200.00		1		100.00
<i>Vente de garage/Bazar</i>						1		50.00
<i>Lotissement</i>								
Total:		5	7 500.00	250.00		10	50 350.00	750.00
Total:	27	184	9 916 641.00	27 171.86		175	11 031 130.00	24 827.96



VILLE DE SAINT-HYACINTHE

Liste des permis généraux et certificats émis

Permis/ Cert.	Type / Nature / Matricule / Cadastre	Propriétaire/Entrepreneur/Emplacement/ Secteur	Nb. log. Créé(s) / Supprimé(s)	Émission / Début / Fin prévue	Valeur	Montant	Reçu
Permis 2014-02072	Bâtiment accessoire / de service <i>Agriculture et activités agricoles</i> 5655-09-2845-0-000-0000 1839475,1839463	CHAMBERS LYND BENOIT CÔTÉ 5E RANG		20/10/2014 20/10/2014 31/12/2014	1 000,00 \$	50,00 \$	201401968
Permis 2014-02104	Agrandissement de bâtiment <i>Agriculture et activités agricoles</i> 5350-39-6938-0-000-0000 2037137	RICHER ALAIN RICHER ALAIN 24750 AVENUE SAINT-LOUIS		23/10/2014 20/10/2014 15/06/2015	5 000,00 \$	50,00 \$	201401987

Nombre de logements créés	0
Nombre de logements supprimés	0
Nombre total de permis/cert.:	2
Valeur totale des travaux:	6 000,00 \$
Montant total des coûts:	100.00

*Le total "Nombre de logements créés" ne contient pas le nombre de logements créés des permis révoqués.
Le total "Nombre de logements supprimés" ne contient pas le nombre de logements supprimés des permis révoqués.
Le total "Valeur totale des travaux" ne contient pas la valeur des travaux des permis révoqués.*



VILLE DE SAINT-HYACINTHE

Liste des permis généraux et certificats émis

Permis/ Cert.	Type / Nature / Matricule / Cadastre	Propriétaire/Entrepreneur/Emplacement/ Secteur	Nb. log. Créé(s) / Supprimé(s)	Émission / Début / Fin prévue	Valeur	Montant	Reçu
Certificat 2014-01962	Enseigne <i>Commerce et bureaux non structurants</i> 4754-50-0912-0-000-0000 1965705	IMMEUBLES VICTOR SEC IMMEUBLES VICTOR SEC 2190 RUE DESSAULLES		01/10/2014 01/10/2014 31/10/2014	0,00 \$	50,00 \$	201401884
Permis 2014-01964	Utilisation de l'emprise de rue et équipements municipaux <i>Commerce et bureaux non structurants</i> 4754-90-1706-0-000-0000 1440078	CAISSE POPULAIRE ST-HYACINTHE CONSTRUCTION SOREL LTÉE 1695-1697 RUE GIROUARD OUEST		01/10/2014	0,00 \$	200,00 \$	201401925
Certificat 2014-01967	Enseigne <i>Commerce et bureaux non structurants</i> 5156-51-9026-0-000-0000 2037527,2037539	CHAMBERLAND PIERRE 5040 RUE DES SEIGNEURS EST		01/10/2014 02/10/2014 01/11/2014	0,00 \$	50,00 \$	201401856
Certificat 2014-01969	Enseigne <i>Commercial</i> 4551-38-5343-0-000-0000 1969567	IMMEUBLES 5400 LAURIER OUEST INC (LES) ENSEIGNES DOMINION 5400 BOULEVARD LAURIER OUEST		02/10/2014 30/09/2014 31/10/2014	1 300,00 \$	50,00 \$	201401938
Permis 2014-01985	Transformation / Rénovation de bâtiment <i>Commerce de gros non structurant</i> 4853-04-0677-0-000-0000 1298648	LEMIEUX MOBILIER DE BUREAU INC CONSTRUCTION RM GAUDETTE INC. 15980 AVENUE BIENVENUE		06/10/2014 06/10/2014 31/12/2014	20 000,00 \$	50,00 \$	201401878
Permis 2014-01987	Utilisation de l'emprise de rue et équipements municipaux <i>Commercial</i> 4753-98-1372-0-000-0000 1439751	ANGURU INC MACONNERIE FLIBOTTE 1805-1811 RUE DES CASCADES		06/10/2014 06/10/2014 12/10/2014	0,00 \$	100,00 \$	201401885

Certificat 2014-01991	Bâtiment temporaire <i>Commerce et bureaux non structurants</i> 4754-50-0912-0-000-0000 1965705	IMMEUBLES VICTOR SEC 2190-2190 RUE DESSAULLES		06/10/2014 08/10/2014 11/10/2014	0,00 \$	100,00 \$	201401884
Certificat 2014-01996	Enseigne <i>Commercial</i> 4854-11-7371-0-000-0000 1439599	MESSAGER CHRETIEN LETTRAGE MASKA DESIGN 1148-1148 RUE DES CASCADES		07/10/2014 14/10/2014 31/12/2014	1 000,00 \$	50,00 \$	201401891
Certificat 2014-02008	Enseigne <i>Commerce et bureaux structurants</i> 4655-40-4469-0-000-0000 1969129	PLACEMENTS YVON MARCIL INC COOP UNIGYM POUR ELLE 2115 BOULEVARD CASAVANT OUEST		08/10/2014 14/10/2014 14/11/2014	200,00 \$	50,00 \$	201401895
Permis 2014-02011	Utilisation de l'emprise de rue et équipements municipaux <i>Commercial</i> 4754-90-8874-0-000-0000 1439573	HUMANIA ASSURANCE INC SYNAIRTECH 1555 RUE GIROUARD OUEST		08/10/2014 14/10/2014 20/10/2014	0,00 \$	100,00 \$	201401898
Certificat 2014-02026	Changement d'usage ou de destination <i>Commerce et bureaux non structurants</i> 4655-87-6140-0-000-0000 1700619,2544440	CONSTRUCTIONS ROBERT ROBIN INC (LES) PAS DE TRAVAUX 640-650 1 BOULEVARD CASAVANT OUEST		09/10/2014	0,00 \$	100,00 \$	201401932
Permis 2014-02027	Utilisation de l'emprise de rue et équipements municipaux <i>Commerce et bureaux non structurants</i> 4754-90-1706-0-000-0000 1440078	CAISSE POPULAIRE ST-HYACINTHE CONSTRUCTION SOREL LTÉE 1695-1697 RUE GIROUARD OUEST		09/10/2014 09/10/2014 17/10/2014	0,00 \$	200,00 \$	201401949
Permis 2014-02041	Transformation / Rénovation de bâtiment <i>Commerce et bureaux non structurants</i> 4655-87-6140-0-000-0000 1700619,2544440	CONSTRUCTIONS ROBERT ROBIN INC (LES) 9205-3545 QC INC - PALMIER GLACE 660-670 BOULEVARD CASAVANT OUEST		14/10/2014 01/04/2015 01/05/2015	10 000,00 \$	50,00 \$	201401924
Certificat 2014-02042	Changement d'usage ou de destination <i>Commerce et bureaux non structurants</i> 4753-94-1203-0-000-0000 1298666	A IMPACT PRODUCTION INC A IMPACT PRODUCTION INC 15985 AVENUE BOURDAGES SUD		14/10/2014 01/10/2014 31/10/2014	10 000,00 \$	100,00 \$	201401929
Certificat 2014-02047	Changement d'usage ou de destination <i>Agriculture et activités agricoles</i> 4453-60-7444-0-000-0000 2255526	TRANSPORT 1941 (QUEBEC) INC AUCUNS TRAVAUX 6305 GRAND RANG		14/10/2014	0,00 \$	100,00 \$	201402016

Permis 2014-02049	Utilisation de l'emprise de rue et équipements municipaux <i>Résidence mixte</i> 4753-88-0444-0-000-0000 1439738	IMMEUBLES G F INC (LES) IMMEUBLES G F INC (LES) 1950-1980 RUE DES CASCADES		15/10/2014 15/10/2014 21/10/2014	0,00 \$	100,00 \$	201401934
Permis 2014-02051	Utilisation de l'emprise de rue et équipements municipaux <i>Commercial</i> 4754-92-3215-0-000-0000 1439631	GESTION NOVA ENR GESTION NOVA ENR 875-895 AVENUE LAFRAMBOISE		15/10/2014 16/10/2014 22/10/2014	0,00 \$	100,00 \$	201401946
Certificat 2014-02055	Bâtiment temporaire <i>Commerce et bureaux non structurants</i> 4655-55-0135-0-000-0000 4473715	CENTRES D'ACHATS BEAUWARD LTEE (LES) AUCUN TRAVAUX 3000-3300 BOULEVARD LAFRAMBOISE		16/10/2014	0,00 \$	100,00 \$	201401971
Certificat 2014-02059	Changement d'usage ou de destination <i>Usage commercial et résidentiel mixte</i> 4853-09-9692-0-000-0000 1439554	LAGUE FRANÇOIS CONSTRUCTION DANY BOUCHER INC. 424 AVENUE SAINT-SIMON		16/10/2014 13/10/2014 01/11/2014	20 000,00 \$	100,00 \$	201401940
Permis 2014-02061	Utilisation de l'emprise de rue et équipements municipaux <i>Usage commercial et résidentiel mixte</i> 4853-09-9692-0-000-0000 1439554	LAGUE FRANÇOIS DENIS DOIRON 416-428 AVENUE SAINT-SIMON		16/10/2014 16/10/2014 22/10/2014	0,00 \$	100,00 \$	201401941
Permis 2014-02081	Utilisation de l'emprise de rue et équipements municipaux <i>Commercial</i> 4753-98-1372-0-000-0000 1439751	ANGURU INC MACONNERIE FLIBOTTE 1805-1811 RUE DES CASCADES		21/10/2014 21/10/2014 27/10/2014	0,00 \$	100,00 \$	201401961
Permis 2014-02082	Agrandissement de bâtiment <i>Résidence mixte</i> 4854-55-1051-0-000-0000 1298386	TURCOTTE PIERRE ACM CONSTRUCTION INC 14975 AVENUE SAINT-LOUIS		21/10/2014 22/10/2014 15/12/2014	60 000,00 \$	120,00 \$	201401970
Permis 2014-02086	Démolition <i>Agriculture et activités agricoles</i> 4952-89-7000-0-000-0000 1299038	PEPINIERES LES ARPENTS VERTS 1983 INC LES TRAVAUX SONT EXÉCUTÉS PAR LES ACHETEURS 18005 AVENUE SAINT-LOUIS		21/10/2014 01/10/2014 15/12/2014	0,00 \$	50,00 \$	201401964; 201401965

Certificat 2014-02090	Enseigne <i>Commerce et bureaux non structurants</i> 4854-11-1324-0-000-0000 1439584	GESTION CBMG INC. LETRAGE LAMBERT 1298 RUE DES CASCADES		21/10/2014 25/10/2014 30/11/2014	1 900,00 \$	50,00 \$	201402003
Certificat 2014-02091	Enseigne <i>Commercial</i> 4753-99-6285-0-000-0000 1440075	PLACEMENTS DU MARCHE INC LES PASSIONS DE MANON 1660 RUE DES CASCADES		22/10/2014 21/10/2014 12/12/2014	2 015,00 \$	50,00 \$	
Permis 2014-02107	Utilisation de l'emprise de rue et équipements municipaux <i>Commerce et bureaux non structurants</i> 4753-89-4345-0-000-0000 1440059	LEVESQUE ANDREW LEVESQUE ANDREW 1801-1805 RUE GIROUARD OUEST		24/10/2014 24/10/2014 30/10/2014	0,00 \$	100,00 \$	201401988
Certificat 2014-02108	Bâtiment temporaire <i>Commerce et bureaux non structurants</i> 4556-42-2741-0-000-0000 2256760	CST CANADA CO AUCUN TRAVAUX 3625 BOULEVARD LAFRAMBOISE		24/10/2014 15/11/2014 31/12/2014	0,00 \$	100,00 \$	201401990
Certificat 2014-02111	Enseigne <i>Commerce et bureaux structurants</i> 4655-55-0135-0-000-0000 4473715	CENTRES D'ACHATS BEAUWARD LTEE (LES) CENTRES D'ACHATS BEAUWARD LTEE (LES) 3300-3300 BOULEVARD LAFRAMBOISE		27/10/2014 27/10/2014 17/11/2014	16 600,00 \$	50,00 \$	201401998
Certificat 2014-02112	Enseigne <i>Commercial</i> 5155-56-3795-0-000-0000 2037905	DESNOYERS MARCO DESNOYERS MARCO 4625-4625 RUE DES SEIGNEURS EST		27/10/2014 14/10/2014 15/10/2014	50,00 \$	50,00 \$	
Permis 2014-02116	Utilisation de l'emprise de rue et équipements municipaux <i>Commercial</i> 4753-98-1372-0-000-0000 1439751	ANGURU INC MACONNERIE FLIBOTTE 1805-1811 RUE DES CASCADES		27/10/2014 21/10/2014 27/10/2014	0,00 \$	100,00 \$	201401997
Permis 2014-02118	Travaux dans l'emprise de rue <i>Commerce et bureaux non structurants</i> 4954-08-5895-0-000-0000 1296142	ENERGIE VALERO INC FRANZ ENVIRONNEMENT 1520 BOULEVARD LAURIER EST		30/10/2014 30/10/2014	0,00 \$	100,00 \$	201402001
Certificat 2014-02124	Changement d'usage ou de destination <i>Commerce et bureaux non structurants</i> 4655-87-6140-0-000-0000 1700619,2544440	CONSTRUCTIONS ROBERT ROBIN INC (LES) PÂTISSERIE LA DEMI-CALORIE 670 BOULEVARD CASAVANT OUEST		27/10/2014 01/11/2014 01/12/2014	5 000,00 \$	100,00 \$	201402005

Permis 2014-02125	Transformation / Rénovation de bâtiment <i>Commerce et bureaux structurants</i> 4655-55-0135-0-000-0000 4473715	CENTRES D'ACHATS BEAUWARD LTEE (LES) LES CENTRES D'ACHATS BEAUWARD LTEE 3200 BOULEVARD LAFRAMBOISE		28/10/2014 30/10/2014 06/04/2015	425 000,00 \$	850,00 \$	
Permis 2014-02128	Transformation / Rénovation de bâtiment <i>Usage commercial et résidentiel mixte</i> 4754-90-4423-0-000-0000 1440080	I-MO EXPERTS-CONSEILS EN IMMOBILISATION INC I-MO EXPERTS-CONSEILS EN IMMOBILISATION INC 1653-1665 RUE GIROUARD OUEST		28/10/2014 28/10/2014 01/04/2015	7 500,00 \$	50,00 \$	201402007
Permis 2014-02133	Construction Nouvelle <i>Commerce et bureaux non structurants</i> 4756-75-1064-0-000-0000 4389194,4389196	PETROLE M RENDEZ-VOUS MARCHANDS INC LES CONSTRUCTION ROBIN INC. 1460 BOULEVARD CASAVANT EST		30/10/2014 03/11/2014 20/12/2014	95 000,00 \$	190,00 \$	201402015

Nombre de logements créés	0
Nombre de logements supprimés	0
Nombre total de permis/cert.:	35
Valeur totale des travaux:	675 565,00 \$
Montant total des coûts:	3 910.00

*Le total "Nombre de logements créés" ne contient pas le nombre de logements créés des permis révoqués.
Le total "Nombre de logements supprimés" ne contient pas le nombre de logements supprimés des permis révoqués.
Le total "Valeur totale des travaux" ne contient pas la valeur des travaux des permis révoqués.*



VILLE DE SAINT-HYACINTHE

Liste des permis généraux et certificats émis

Permis/ Cert.	Type / Nature / Matricule / Cadastre	Propriétaire/Entrepreneur/Emplacement/ Secteur	Nb. log. Créé(s) / Supprimé(s)	Émission / Début / Fin prévue	Valeur	Montant	Reçu
Permis 2014-01966	Agrandissement de bâtiment <i>Industries agroalimentaires à incidences moyennes à fortes</i> 5055-44-6924-0-000-0000 2037715	OLYMEL SEC APRI CONSTRUCTIONS 3250 BOULEVARD LAURIER EST		01/10/2014 02/10/2014 24/03/2015	2 800 000,00 \$	5 600,00 \$	201401867
Permis 2014-01974	Agrandissement de bâtiment <i>Industrie agroalimentaire à incidences faibles</i> 4555-51-8951-0-000-0000 4874375	LEMIEUX ROYAL OSIAS LEMIEUX LTÉE 5505 AVENUE TRUDEAU		02/10/2014 01/10/2014 01/02/2015	1 200 000,00 \$	2 400,00 \$	201401887
Permis 2014-01982	Utilisation de l'emprise de rue et équipements municipaux <i>Industrie à incidences faibles</i> 4455-05-6790-0-000-0000 2256286,2256287	DUBE JEAN-GUY MCI INC. 5665-5675 AVENUE PINARD		03/10/2014 02/10/2014 02/10/2014	0,00 \$	110,00 \$	201401900
Permis 2014-01988	Utilisation de l'emprise de rue et équipements municipaux <i>Industrie à incidences faibles</i> 4653-19-1196-0-000-0000 2659649	MESSICOR S E C RUE CARTIER		06/10/2014 08/10/2014 08/10/2014	0,00 \$	110,00 \$	201401896
Certificat 2014-02035	Enseigne <i>Industrie à incidences faibles</i> 4453-79-3356-0-000-0000 4247090,4313280	GROUPE SECCO INC GROUPE SECCO INC 4040 BOULEVARD CASAVANT OUEST		10/10/2014 10/10/2014 01/12/2014	9 510,00 \$	50,00 \$	201401952

Certificat 2014-02093	Enseigne <i>Industrie agroalimentaire à incidences faibles</i> 4454-35-4660-0-000-0000 5137162	HERSHEY CANADA INC LES ENSEIGNES PROFESSIONNELLES 6780 BOULEVARD CHOQUETTE		22/10/2014 27/10/2014 01/12/2014	14 000,00 \$	50,00 \$	201401978
Permis 2014-02127	Utilisation de l'emprise de rue et équipements municipaux <i>Industrie à incidences moyennes à fortes</i> 4454-79-6032-0-000-0000 1967813,2255627	6375 PICARD HOLDINGS INC/ GESTION 6375 PICARD 6375 RUE PICARD		28/10/2014 03/11/2014 03/11/2014	0,00 \$	110,00 \$	
Permis 2014-02131	Raccordement services d'aqueduc et d'égouts <i>Industrie à incidences moyennes à fortes</i> 4557-72-1967-0-000-0000 5537072	AGRO-BIO CONTRÔLE INC Excavation Luc Beauregard 8550 AVENUE EMILIEN-LETARTE		30/10/2014 04/11/2014 04/12/2015	0,00 \$	82,50 \$	201402012
Permis 2014-02132	Utilisation de l'emprise de rue et équipements municipaux <i>Industrie à incidences moyennes à fortes</i> 4557-72-1967-0-000-0000 5537072	AGRO-BIO CONTRÔLE INC Excavation Luc Beauregard 8550 AVENUE EMILIEN-LETARTE		30/10/2014 04/11/2014 04/12/2015	0,00 \$	100,00 \$	201402011

Nombre de logements créés	0
Nombre de logements supprimés	0
Nombre total de permis/cert.:	9
Valeur totale des travaux:	4 023 510,00 \$
Montant total des coûts:	8 612.50

*Le total "Nombre de logements créés" ne contient pas le nombre de logements créés des permis révoqués.
Le total "Nombre de logements supprimés" ne contient pas le nombre de logements supprimés des permis révoqués.
Le total "Valeur totale des travaux" ne contient pas la valeur des travaux des permis révoqués.*



VILLE DE SAINT-HYACINTHE

Liste des permis généraux et certificats émis

Permis/ Cert.	Type / Nature / Matricule / Cadastre	Propriétaire/Entrepreneur/Emplacement/ Secteur	Nb. log. Créé(s) / Supprimé(s)	Émission / Début / Fin prévue	Valeur	Montant	Reçu
Certificat 2014-01994	Abattage d'arbres <i>Institutionnel</i> 4753-79-3390-0-000-0000 1439701	CORPORATION EPISCOPALE CATHOLIQUE ROMAINE ST-HYACINTHE ACÉRIFOR 1900 RUE GIROUARD OUEST		07/10/2014 08/10/2014 31/12/2014	400,00 \$	0,00 \$	
Permis 2014-01998	Transformation / Rénovation de bâtiment <i>Institutionnel</i> 4754-80-3637-0-000-0000 1439708	JY TREMBLAY, ARPENTEUR-GEOMETRE INC JY TREMBLAY, ARPENTEUR-GEOMETRE INC 775-795 AVENUE SAINTE-ANNE		07/10/2014 10/10/2014 10/10/2014	300,00 \$	0,00 \$	
Permis 2014-02001	Transformation / Rénovation de bâtiment <i>Récréatif extensif (Incidence sur le milieu)</i> 5155-79-6366-0-000-0000 2038242	JEU DE CROQUET DE STE-ROSALIE INC CONSTRUCTION DENIS DURAND ET FILS INC. 14345 AVENUE GUY		07/10/2014 07/10/2014 07/11/2014	55 000,00 \$	0,00 \$	
Permis 2014-02004	Transformation / Rénovation de bâtiment <i>Récréatif intensif (grands espaces)</i> 4650-73-8299-0-000-0000 2037986,4039659,4538246,5118943,513 7498	CLUB DE GOLF LA PROVIDENCE INC HABITATION 3 5055 RUE SAINT-PIERRE OUEST		08/10/2014 08/10/2014 01/08/2015	30 000,00 \$	60,00 \$	201401892
Permis 2014-02012	Bâtiment accessoire / de service <i>Institution de services publics</i> 4556-14-6899-0-000-0000 4633914	ARCHAMBAULT JACQUES VILLE DE SAINT-HYACINTHE 6085 BOULEVARD LAFRAMBOISE		08/10/2014 13/10/2014 03/11/2014	10 000,00 \$	0,00 \$	

Permis 2014-02040	Bâtiment accessoire / de service <i>Institution non structurante de quartier</i> 4553-73-3570-0-001-0002 3244460,3244458	CPE ALAKAZOUM INSTALLATION GALOPIN RAYE CONSTRUCTIONS NOVARD 3050 AVENUE BOULLE		14/10/2014 14/10/2014 14/11/2014	9 000,00 \$	50,00 \$	201401923
Permis 2014-02068	Transformation / Rénovation de bâtiment <i>Institution non structurante de la Ville</i> 4854-01-6624-0-000-0000 5549971	BILODEAU ANNE-RENEE MC FLY CONSTRUCTION 1355 RUE CALIXA-LAVALLEE		20/10/2014 21/10/2014 01/05/2015	336 000,00 \$	1 008,00 \$	201401962
Permis 2014-02070	Utilisation de l'emprise de rue et équipements municipaux <i>Institutionnel</i> 4753-57-0799-0-000-0000 1965763	9283-9315 QUEBEC INC PROTECTION INCENDIE RIVERAIN AVENUE DE LA BRUERE		20/10/2014 21/10/2014 21/10/2014	0,00 \$	110,00 \$	201401963
Permis 2014-02083	Bâtiment accessoire / de service <i>Institutionnel</i> 4754-88-1540-0-000-0000 3075658	MAISON DE LA FAMILLE DES MASKOUTAINS MAISON DE LA FAMILLE DES MASKOUTAINS 2130 AVENUE MAILHOT		21/10/2014 22/10/2014 31/12/2014	3 000,00 \$	0,00 \$	
Certificat 2014-02119	Enseigne <i>Institution non structurante de la Ville</i> 4853-44-0034-0-000-0000 4974492	VILLE DE SAINT-HYACINTHE S.G. DESIGN 1675 RUE SAINT-PIERRE OUEST		27/10/2014 27/10/2014 01/12/2014	4 300,00 \$	0,00 \$	

Nombre de logements créés	0
Nombre de logements supprimés	0
Nombre total de permis/cert.:	10
Valeur totale des travaux:	448 000,00 \$
Montant total des coûts:	1 228.00

*Le total "Nombre de logements créés" ne contient pas le nombre de logements créés des permis révoqués.
Le total "Nombre de logements supprimés" ne contient pas le nombre de logements supprimés des permis révoqués.
Le total "Valeur totale des travaux" ne contient pas la valeur des travaux des permis révoqués.*



VILLE DE SAINT-HYACINTHE

Liste des permis généraux et certificats émis

Permis/ Cert.	Type / Nature / Matricule / Cadastre	Propriétaire/Entrepreneur/Emplacement/ Secteur	Nb. log. Créé(s) / Supprimé(s)	Émission / Début / Fin prévue	Valeur	Montant	Reçu
Permis 2014-01955	Arrosage <i>Résidence : 7-8 logis isolés</i> 4755-07-5544-0-000-0000 1438839	COOP LOGEME LOGE 2970 AVENUE PRATTE		01/10/2014 01/10/2014 15/10/2014	0,00 \$	25,00 \$	201401848
Nouvelle tourbe en façade et le côté gauche. Du 1er au 15 octobre 2014.							
Permis 2014-01963	Transformation / Rénovation de bâtiment <i>Bifamiliale isolée</i> 4853-97-8605-0-000-0000 1296333	CARRIERE GABRIEL EXCAVATION PATRICE GOSSELIN INC. 16510-16520 AVENUE PETIT		01/10/2014 01/10/2014 25/10/2014	15 775,00 \$	50,00 \$	201401853
REMPACEMENT DU DRAIN FRANCAIS							
Permis 2014-01965	Agrandissement de bâtiment <i>Unifamiliale isolée</i> 4855-80-2914-0-000-0000 1296207	LEBEL GUY JEAN-CLAUDE PAQUET 12865 RUE YAMASKA		01/10/2014 06/10/2014 01/11/2014	15 800,00 \$	50,00 \$	201401854
AGRANDISSEMENT DE LA RÉSIDENCE SUR LE CÔTÉ DROIT (VÉRANDA 3 SAISONS) SUR PIEUX VISSÉS (PLANCHER BOIS EN 2 X 10 @ 16 c.c)							
Certificat 2014-01968	Clôture <i>Unifamiliale isolée</i> 4655-71-2875-0-000-0000 1700720	LEFEBVRE REJEAN INTER CLOTURE 1255 RUE CHALIFOUX		01/10/2014 13/10/2014 07/11/2014	2 700,00 \$	50,00 \$	201401860
AJOUT D'UNE CLOTURE LE LONG DE LA LIGNE LATÉRALE DROITE D'UNE HAUTEUR DE 1.2 METRE.							

Permis 2014-01970	Bâtiment accessoire / de service <i>Unifamiliale isolée</i> 4552-18-7036-0-000-0000 1967650	THERRIEN DENIS THERRIEN DENIS 2025 AVENUE CASTELNEAU		02/10/2014 02/10/2014 31/10/2014	6 000,00 \$	50,00 \$	201401862
----------------------	--	--	--	--	-------------	----------	-----------

AGRANDISSEMENT DE LA REMISE EXISTANTE DE 10 X 14 PI SUR PLANCHER DE BÉTON.

Permis 2014-01971	Bâtiment accessoire / de service <i>Unifamiliale jumelée</i> 5156-02-1125-0-000-0000 2037645	BIGUE JEAN MONSIEUR CABANON 4646 RUE JOLIBOIS		02/10/2014 02/10/2014 15/11/2014	3 791,00 \$	50,00 \$	201401864
----------------------	---	---	--	--	-------------	----------	-----------

AJOUT D'UNE REMISE DE 12 X 11 SUR BLOD DE BÉTON EN COUR ARRIÈRE

Permis 2014-01972	Arrosage <i>Unifamiliale isolée</i> 4953-70-5842-0-000-0000 4803756	LANDRY RENE-CHARLES 17895 AVENUE DES JARDINIERS		05/10/2014 05/10/2014 19/10/2014	0,00 \$	25,00 \$	201401865
----------------------	--	--	--	--	---------	----------	-----------

Nouvelle semence sur le terrain. Du 5 au 19 octobre 2014.

Permis 2014-01973	Transformation / Rénovation de bâtiment <i>Unifamiliale isolée</i> 4955-97-2541-0-000-0000 2038950	ROULEAU MIGUEL PAYSAGES RODIER 12005 AVENUE TOUPIN		02/10/2014 06/10/2014 28/11/2014	32 000,00 \$	64,00 \$	201401881
----------------------	---	--	--	--	--------------	----------	-----------

1) AGRANDISSEMENT DU PATIO ARRIÈRE ;

2) AJOUT D'UNE CLOTURE LE LONG DE LA LIGNE LATÉRALE DROITE ;

3) AJOUT D'UNE CLOTURE POUR CEINTURER LA PISCINE CREUSÉE.

Permis 2014-01975	Travaux dans l'emprise de rue - Sciage de bordures et trottoirs <i>Unifamiliale isolée</i> 5156-40-9944-0-000-0000 2037567	MIRON DOMINIC 4845 RUE TANGUAY		02/10/2014 02/10/2014 31/10/2014	0,00 \$	110,00 \$	201401873
----------------------	--	-----------------------------------	--	--	---------	-----------	-----------

TRAVAUX DANS L'EMPRISE DE RUE-SCIAGE D'UNE BORDURE

MESURE : 2,40 MÈTRES (COÛT MINIMUM APPLICABLE 110.00 \$)

Permis 2014-01976	Transformation / Rénovation de bâtiment <i>Unifamiliale isolée</i> 4753-60-5415-0-000-0000 1296754	GAUCHER STEPHANIE GAUCHER STEPHANIE 16065 AVENUE FONTAINE		03/10/2014 03/10/2014 13/10/2014	1 500,00 \$	50,00 \$	201401870
----------------------	---	---	--	--	-------------	----------	-----------

1) REMPLACEMENT DU REVETEMENT EXTÉRIEUR DU GARAGE PASSANT DE MASSONITE À VINYLE ;
 2) REMPLACEMENT DE 2 FENETRES ET DE LA PORTE D'ENTRÉE AU GARAGE.

Certificat 2014-01977	Clôture <i>Unifamiliale isolée</i> 4555-92-1549-0-000-0000 1966560	DUGUAY HERMANCE HI-TECH 2880 RUE BARSALOU		03/10/2014 03/10/2014 28/11/2014	4 300,00 \$	50,00 \$	201401871
--------------------------	---	---	--	--	-------------	----------	-----------

AJOUT D'UNE CLOTURE FROST DE 1,2 M ET 1.83 M DE HAUTEUR POUR CEINTURER LE TERRAIN.

Permis 2014-01978	Utilisation de l'emprise de rue et équipements municipaux <i>Résidence communautaire : 7-16 chambres</i> 4754-06-4506-0-000-0000 4527009	9101-7566 QUEBEC INC 9101-7566 QUEBEC INC 2456 AVENUE BOURDAGES NORD		03/10/2014 03/10/2014 09/10/2014	0,00 \$	100,00 \$	201401906
----------------------	---	--	--	--	---------	-----------	-----------

UTILISATION DE L'EMPRISE DE RUE

DÉPOSER TERRE

Permis 2014-01979	Transformation / Rénovation de bâtiment <i>Unifamiliale isolée</i> 4953-28-2896-0-000-0000 1298256	FRANCIS CHARETTE FRANCIS CHARETTE 660 RUE VICTOR-CORDEAU		03/10/2014 03/10/2014 27/02/2015	45 000,00 \$	90,00 \$	201401872
----------------------	---	--	--	--	--------------	----------	-----------

1) AMÉNAGEMENT DU SOUS-SOL : NOUVELLE DIVISION : CHAMBRE À COUCHER, SALLE DE BAIN, SALON, REVETEMENT DE PLANCHER ET PLAFOND.

2) REMPLACEMENT DES ARMOIRES DE CUISINE.

3) REMPLACEMENT DES FENETRES.

4) DRAIN FRANCAIS.

Certificat 2014-01980	Clôture <i>Unifamiliale jumelée</i> 4752-35-2198-0-000-0000 4204802	BRAULT GUY CLÔTURE INTIME 16115 AVENUE ALEXANDRE-CAMPBELL		03/10/2014 03/10/2014 30/11/2014	1 000,00 \$	50,00 \$	201401874
--------------------------	--	---	--	--	-------------	----------	-----------

INSTALLATION D'UNE SECTION DE CLÔTURE DE MAILLES À L'ARRIÈRE DU TERRAIN
 HAUTEUR 6'

Permis 2014-01981	Utilisation de l'emprise de rue et équipements municipaux <i>Unifamiliale isolée</i> 4755-66-4543-0-000-0000 1700813	MICHEL POIRIER Paysages Rodier 2585 AVENUE LAPORTE		17/10/2014 20/10/2014 26/10/2014	0,00 \$	100,00 \$	201401945
UTILISATION DE L'EMPRISE DE RUE							
DÉPÔT DE PAILLIS							
Permis 2014-01983	Raccordement services d'aqueduc et d'égouts <i>Résidentiel</i> 4853-00-9823-0-000-0000 1296623	COUTURE MARIO Excavation Denis Corriveau Enr. 2265 RUE SAINTE-MADELEINE		06/10/2014 06/10/2014 06/11/2014	0,00 \$	82,50 \$	201401877
RACCORDEMENT AQUEDUC ET ÉGOUT							
RACCORDEMENT SANITAIRE							
Permis 2014-01984	Utilisation de l'emprise de rue et équipements municipaux <i>Résidentiel</i> 4853-00-9823-0-000-0000 1296623	COUTURE MARIO Excavation Denis Corriveau Enr. 2265 RUE SAINTE-MADELEINE		06/10/2014 06/10/2014 12/10/2014	0,00 \$	100,00 \$	201401876
UTILISATION DE L'EMPRISE DE RUE							
DÉPÔT TERRE ET ROCHE							
Permis 2014-01986	Transformation / Rénovation de bâtiment <i>Unifamiliale isolée</i> 4752-67-5877-0-000-0000 1296990	LOISELLE GILLES CONSTRUCTION ANDRÉ DUHAMEL 16315 BOULEVARD LAFLAMME		06/10/2014 06/10/2014 30/11/2014	8 000,00 \$	50,00 \$	201401879
RÉFECTION DE LA TOITURE DE LA RÉSIDENCE UNIFAMILIALE							
- CHANGER LE REVÈTEMENT D'AGRÉGAT POUR UNE MEMBRANE ÉLASTOMÈRE "SUPREMA" - LA PENTE DE TOITURE DEMEURE IDENTIQUE							
Permis 2014-01989	Transformation / Rénovation de bâtiment <i>Unifamiliale isolée</i> 4551-82-8266-0-000-0000 1968809	DELORME LYNE BOISERIES DESIGN 170 AVENUE D'ARGENCOURT		06/10/2014 06/10/2014 30/11/2014	35 000,00 \$	70,00 \$	201401882
RÉNOVATION INTÉRIEURE DE LA RÉSIDENCE							
- CHANGER LES ARMOIRES DE CUISINE + CÉRAMIQUE							

Permis 2014-01990	Transformation / Rénovation de bâtiment <i>Unifamiliale jumelée</i> 4551-15-9218-0-000-0000 1967435	POTVIN GILBERT H .P. LAMOUREUX INC 850 AVENUE DE DIEPPE		06/10/2014 01/11/2014 30/11/2014	13 000,00 \$	50,00 \$	201401883
CHANGER L'ENSEMBLE DES PORTES ET FENÊTRES DE LA RÉSIDENCE SANS MODIFIER LEURS DIMENSIONS							
Permis 2014-01992	Transformation / Rénovation de bâtiment <i>Unifamiliale isolée</i> 4755-74-0018-0-000-0000 1439100	LECLERC RAYMOND J.L. GENDRON INC 660 RUE SYLVESTRE		06/10/2014 07/10/2014 01/01/2015	40 000,00 \$	80,00 \$	201401886
RÉNOVATION INTÉRIEURE ET EXTÉRIEURE DE LA RÉSIDENCE - CHANGER 3 FENÊTRES ET 3 PORTES EXTÉRIEURES SELON LEURS DIMENSIONS - REMPLACEMENT DU REVÊTEMENT DE PLANCHER (CUISINE, S.A.M. ET SALON) - CHANGER LES ARMOIRES DE CUISINE - ISOLATION DES PLAFONDS							
Permis 2014-01993	Raccordement services d'aqueduc et d'égouts <i>Résidentiel</i> 4652-48-6856-0-000-0000 2038560	PREVOST JACQUELINE Excavation Yvon Loubier Enr. 3760 RUE SAINT-PIERRE OUEST		06/10/2014 06/10/2014 12/10/2014	0,00 \$	82,50 \$	201401888
RACCORDEMENT AQUEDUC ET ÉGOUT RACCORDEMENT D'ÉGOÛT SANITAIRE							
Certificat 2014-01995	Abattage d'arbres <i>Unifamiliale isolée</i> 4653-91-2592-0-000-0000 1966209	VAILLANCOURT ALAIN VAILLANCOURT ALAIN 3120 RUE GIROUARD OUEST		07/10/2014 08/10/2014 30/10/2014	400,00 \$	0,00 \$	
ABATTAGE D'UN ARBRE MALADE EN COUR AVANT							
Permis 2014-01997	Transformation / Rénovation de bâtiment <i>Résidence : 7-8 logis isolés</i> 4654-81-1257-0-001-0001 1965516,1965508,1965511	MENARD PATRICK SOLARCAN 2330 AVENUE DESAULNIERS app.1		07/10/2014 13/10/2014 30/12/2015	20 000,00 \$	50,00 \$	201401889
REMPACEMENT DE 8 PORTES PATIO SE TROUVANT EN FACADE AVANT DU BÂTIMENT ÉCHELONNÉ DANS UN DÉLAI D'UN AN.							
Permis 2014-01999	Transformation / Rénovation de bâtiment <i>Bifamiliale isolée</i> 4753-35-0325-0-000-0000 1965945	THERIAULT VALTERE THERIAULT VALTERE 2630-2640 RUE GIROUARD OUEST		07/10/2014	0,00 \$	50,00 \$	

CHANGER LES PORTES ET LES FENÊTRES EN FAÇADE

Certificat 2014-02000	Installation septique <i>Unifamiliale isolée</i> 5052-70-6063-0-000-0000 4777990	MARTIN ROSAIRE Excavation Laflamme & Ménard 19505 AVENUE SAINT-LOUIS		07/10/2014 09/10/2014 31/12/2014	17 000,00 \$	50,00 \$	201401894
--------------------------	---	--	--	--	--------------	----------	-----------

remplacement de l'installation septique

Permis 2014-02002	Bâtiment accessoire / de service <i>Unifamiliale jumelée</i> 4452-85-9262-0-000-0000 4783835	RIOUX JONATHAN CABANON FONTAINE 1965 RUE LAURE-CONAN		07/10/2014 07/10/2014 15/11/2014	5 400,00 \$	50,00 \$	201401890
----------------------	---	--	--	--	-------------	----------	-----------

INSTALLATION D'UN CABANON DE 10X16 SUR BLOC DE BÉTON EN COUR ARRIÈRE

LA SUPERFICIE DU CABANON SERA DE 14.8M2
SUPERFICIE MAXIMALE POUR LE TERRAIN 37.49M2

Certificat 2014-02003	Installation septique <i>Unifamiliale isolée</i> 5051-89-5485-0-000-0000 3274643,3467027	JACOB CAROL ANN 19625 AVENUE SAINT-LOUIS		07/10/2014 31/12/2014	28 000,00 \$	50,00 \$	201401897
--------------------------	---	---	--	--------------------------	--------------	----------	-----------

REPLACEMENT DE L'INSTALLATION SEPTIQUE

Permis 2014-02005	Travaux dans l'emprise de rue - Sciage de bordures et trottoirs <i>Unifamiliale jumelée</i> 4852-09-6447-0-000-0000 1296593	GAZAILLE MONIQUE 2330 RUE DES BAZARS		08/10/2014 08/10/2014 07/11/2014	0,00 \$	110,00 \$	201401912
----------------------	---	---	--	--	---------	-----------	-----------

TRAVAUX DANS L'EMPRISE DE RUE-SCIAGE D'UNE BORDURE

MESURE : 1,80 MÈTRES (COÛT MINIMUM APPLICABLE 110.00\$)

Certificat 2014-02006	Clôture <i>Unifamiliale jumelée</i> 4550-76-2778-0-000-0000 1968445	NOISEUX NATHALIE NOISEUX NATHALIE 104 AVENUE DUFAULT		08/10/2014 08/10/2014 30/11/2014	0,00 \$	50,00 \$	201401904
--------------------------	--	--	--	--	---------	----------	-----------

INSTALLATION D'UNE CLÔTURE DE MAILLES EN COUR AVANT

Permis 2014-02007	Construction Nouvelle <i>Unifamiliale en rangée</i> 4452-75-3881-0-000-0000 5017886	OEUVRE ANTOINE GIROUARD (L) CONSTRUCTIONS ROBIN INC (LES) 2530 AVENUE JEAN-NOEL-DION	1	08/10/2014 29/09/2014 30/06/2015	230 000,00 \$	300,00 \$	201401908
----------------------	--	--	---	--	---------------	-----------	-----------

CONSTRUCTION D'UNE NOUVELLE UNIFAMILIALE EN RANGÉE.

Permis 2014-02009	Raccordement services d'aqueduc et d'égouts <i>Unifamiliale en rangée</i> 4452-75-3881-0-000-0000 5017886	OEUVRE ANTOINE GIROUARD (L) CONSTRUCTIONS ROBIN INC (LES) 2530 AVENUE JEAN-NOEL-DION		08/10/2014 29/09/2014 30/06/2015	0,00 \$	82,50 \$	201401908
----------------------	--	--	--	--	---------	----------	-----------

RACCORDEMENT DES SERVICES D'AQUEDUC ET D'ÉGOUT

Permis 2014-02010	Construction Nouvelle <i>Unifamiliale en rangée</i> 4452-75-3771-0-000-0000 5017887	OEUVRE ANTOINE GIROUARD (L) CONSTRUCTIONS ROBIN INC (LES) 2540 AVENUE JEAN-NOEL-DION	1	08/10/2014 29/09/2014 30/06/2015	230 000,00 \$	300,00 \$	201401908
----------------------	--	--	---	--	---------------	-----------	-----------

CONSTRUCTION D'UNE NOUVELLE UNIFAMILIALE EN RANGÉE.

Permis 2014-02013	Raccordement services d'aqueduc et d'égouts <i>Unifamiliale en rangée</i> 4452-75-3771-0-000-0000 5017887	OEUVRE ANTOINE GIROUARD (L) OEUVRE ANTOINE GIROUARD (L) 2540 AVENUE JEAN-NOEL-DION		08/10/2014 29/09/2014 30/06/2015	0,00 \$	82,50 \$	201401908
----------------------	--	--	--	--	---------	----------	-----------

RACCORDEMENT DES SERVICES D'AQUEDUC ET D'ÉGOUT

Permis 2014-02014	Construction Nouvelle <i>Unifamiliale en rangée</i> 4452-75-3665-0-000-0000 5017888	OEUVRE ANTOINE GIROUARD (L) CONSTRUCTIONS ROBIN INC (LES) 2550 AVENUE JEAN-NOEL-DION	1	08/10/2014 29/09/2014 30/06/2015	230 000,00 \$	300,00 \$	201401908
----------------------	--	--	---	--	---------------	-----------	-----------

CONSTRUCTION D'UNE NOUVELLE UNIFAMILIALE EN RANGÉE

Permis 2014-02015	Raccordement services d'aqueduc et d'égouts <i>Unifamiliale en rangée</i> 4452-75-3665-0-000-0000 5017888	OEUVRE ANTOINE GIROUARD (L) OEUVRE ANTOINE GIROUARD (L) 2550 AVENUE JEAN-NOEL-DION		08/10/2014 29/09/2014 30/06/2015	0,00 \$	82,50 \$	201401908
----------------------	--	--	--	--	---------	----------	-----------

RACCORDEMENT DES SERVICES D'AQUEDUC ET D'ÉGOUT

Permis 2014-02016	Transformation / Rénovation de bâtiment <i>Unifamiliale isolée</i> 4755-94-3240-0-000-0000 1701223	PLANTE FRANCINE PORTATEC 2185 PLACE BOUCHARD		08/10/2014 13/10/2014 01/06/2015	28 000,00 \$	56,00 \$	201401899
----------------------	---	--	--	--	--------------	----------	-----------

REPLACEMENT DE FENETRES ET PORTES

Permis 2014-02017	Construction Nouvelle <i>Unifamiliale en rangée</i> 4452-75-3656-0-000-0000 5017889	OEUVRE ANTOINE GIROUARD (L) CONSTRUCTIONS ROBIN INC (LES) 2560 AVENUE JEAN-NOEL-DION	1	08/10/2014 29/09/2014 30/06/2015	230 000,00 \$	300,00 \$	201401908
----------------------	--	--	---	--	---------------	-----------	-----------

CONSTRUCTION D'UNE NOUVELLE UNIFAMILIALE EN RANGÉE

Permis 2014-02018	Raccordement services d'aqueduc et d'égouts <i>Unifamiliale en rangée</i> 4452-75-3656-0-000-0000 5017888	OEUVRE ANTOINE GIROUARD (L) OEUVRE ANTOINE GIROUARD (L) 2560 AVENUE JEAN-NOEL-DION		08/10/2014 29/09/2014 30/06/2015	0,00 \$	82,50 \$	201401908
----------------------	--	--	--	--	---------	----------	-----------

RACCORDEMENT DES SERVICES D'AQUEDUC ET D'ÉGOUT

Permis 2014-02019	Transformation / Rénovation de bâtiment <i>Résidence 4 logis isolés</i> 4753-25-1120-0-000-0000 1965965	BERNARD GERALD EXCAVATION MARTIN CHAGNON INC 795 AVENUE CHOQUETTE		08/10/2014 13/10/2014 15/10/2014	10 000,00 \$	50,00 \$	201401901
----------------------	--	---	--	--	--------------	----------	-----------

INSTALLATION D'UN DRAIN FRANCAIS SUR LE POURTOUR DE LA FONDATION DU BÂTIMENT + INSTALLATION D'UNE MEMBRANE IMPERMÉABILISANTE

**UNE SURVEILLANCE DE CHANTIER DOIT ÊTRE EFFECTUÉE PAR UN RESPONSABLE DU SERVICE DES TRAVAUX PUBLICS. VEUILLEZ COMMUNIQUER AVEC M. CLAUDE MARTEL AU 450-778-8479 LE PLUS TÔT POSSIBLE AVANT LE DÉBUT DES TRAVAUX

Certificat 2014-02020	Clôture <i>Unifamiliale isolée</i> 4955-85-1717-0-000-0000 2037851	D'AMOUR REAL D'AMOUR REAL 12735 AVENUE ARCHAMBAULT		08/10/2014 08/10/2014 08/10/2014	0,00 \$	50,00 \$	201401902
--------------------------	---	--	--	--	---------	----------	-----------

AJOUT D'UNE CLOTURE LE LONG DE LA LIGNE ARRIÈRE.

MODÈLE : FROST.

HAUTEUR 4 PI.

Permis 2014-02021	Raccordement services d'aqueduc et d'égouts <i>Résidentiel</i> 4551-78-8661-0-000-0000 1967146	BERNARD GERALD EXCAVATION MARTIN CHAGNON 5025-5035 RUE JONCAIRE		08/10/2014 06/10/2014 05/11/2014	0,00 \$	82,50 \$	201401903
RACCORDEMENT AQUEDUC ET ÉGOUT RACCORDEMENT D'UN DRAIN FRANÇAIS SUR LE SANITAIRE INSTALLATION D'UN Y							
Permis 2014-02022	Bâtiment accessoire / de service <i>Unifamiliale isolée</i> 4552-24-7184-0-000-0000 4281123	DOZOIS FREDERIC DOZOIS FREDERIC 1705 AVENUE LAPLANTE		08/10/2014 11/10/2014 01/11/2014	10 000,00 \$	50,00 \$	201401907
CONSTRUCTION D'UNE REMISE MUNIE D'UN ABRI EN COUR ARRIÈRE DE LA RÉSIDENCE SUR DALLE DE BÉTON							
Permis 2014-02023	Transformation / Rénovation de bâtiment <i>Résidence: 5-6 logis isolés</i> 4754-51-0578-0-000-0000 1439650	TREMBLAY MICHEL TREMBLAY DAVID 1156-1172 AVENUE SAINT-DOMINIQUE		08/10/2014 07/10/2014 30/11/2014	1 000,00 \$	50,00 \$	201401917
CHANGER LES ARMOIRES DE CUISINE							
Permis 2014-02024	Transformation / Rénovation de bâtiment <i>Unifamiliale isolée</i> 4953-49-6751-0-000-0000 1295821	DIONNE JANINE M.R.PLUS 16740 AVENUE MERCURE		09/10/2014 10/10/2014 10/11/2014	5 400,00 \$	50,00 \$	201401905
CHANGER 4 OUVERTURES (FEN TRES) DE LA RÉSIDENCE SELON LES M MES DIMENSIONS							
Permis 2014-02025	Construction Nouvelle <i>Résidence : 9 logis et plus variés</i> 4753-59-6903-0-000-0000 5579275	GESTION FLUET INC CONSTRUCTION FLUET INC 900 AVENUE RAYMOND		09/10/2014 14/10/2014 28/11/2014	100 000,00 \$	200,00 \$	201401913
PHASE I : LE PRÉSENT PERMIS EST ÉMIS POUR LES TRAVAUX DE FONDATION SEULEMENT (PIEUX ET FONDATION).							
Permis 2014-02028	Transformation / Rénovation de bâtiment <i>Bifamiliale isolée</i> 4855-42-6289-0-000-0000 1701046	GRISE FREDERIC GRISE FREDERIC 1560-1570 AVENUE ARISTIDE		09/10/2014 09/10/2014 30/10/2014	2 000,00 \$	50,00 \$	201401911

REEMPLACER LES GARDES CORPS DE LA GALERIE AU REZ-DE-CHAUSSÉE ET LE PLANCHER DE LA M^E GALERIE

*****LES MODÈLES DE GARDE-CORPS DOIVENT ÊTRE IDENTIQUES À CEUX APPROUVÉ PAR LE RÉSOLUTION DU CONSEIL 11-478 EN DATE DU 7 NOVEMBRE 2011*****

Permis 2014-02029	Transformation / Rénovation de bâtiment <i>Unifamiliale en rangée</i> 4550-65-0382-0-000-0000 1968958,1968976	PHOENIX MANON PASCAL RICHARD 6160 RUE DU VALLON		09/10/2014 09/10/2014 31/10/2014	8 500,00 \$	50,00 \$	201401909
----------------------	--	---	--	--	-------------	----------	-----------

CHANGER LES ARMOIRES DE CUISINE + REMPLACEMENT DE QUELQUES TUILES DE PLANCHER

Permis 2014-02030	Transformation / Rénovation de bâtiment <i>Unifamiliale isolée</i> 5055-15-1668-0-000-0000 2038398	BARBEAU ALEXANDRE BARBEAU ALEXANDRE 3070 RUE BERNARD		09/10/2014 15/10/2014 06/11/2014	7 000,00 \$	50,00 \$	201401910
----------------------	---	--	--	--	-------------	----------	-----------

RÉNOVATION INTÉRIEURE DE LA RÉSIDENCE

- RÉNOVATION DE LA SALLE DE BAIN DU REZ-DE-CHAUSSÉE (ÉQUIPEMENTS TELS QUE VANITÉ, BAIN, ETC.)
- REMPLACEMENT DU REVÊTEMENT DE PLANCHER ET MURS
- INSTALLATION D'UN CONVECTAIRE

Permis 2014-02031	Transformation / Rénovation de bâtiment <i>Unifamiliale isolée</i> 5156-40-9887-0-000-0000 2037566	DESMARAIS PATRICK DESMARAIS PATRICK 14075 AVENUE VERTEFEUILLE		10/10/2014 10/10/2014 31/10/2014	8 000,00 \$	50,00 \$	201401914
----------------------	---	---	--	--	-------------	----------	-----------

REFAIRE LA TOITURE DE LA RÉSIDENCE.

EN BARDEAUX D'ASPHALTE PRÉSENTEMENT SERA REFAIT EN TÔLE

Permis 2014-02032	Travaux dans l'emprise de rue - Sciage de bordures et trottoirs <i>Bifamiliale isolée</i> 4654-96-9585-0-000-0000 1438302	BROCHU DIANE BROCHU DIANE 1940-1950 RUE BOURASSA		10/10/2014 10/10/2014 10/11/2014	0,00 \$	110,00 \$	201401919
----------------------	--	--	--	--	---------	-----------	-----------

TRAVAUX DANS L'EMPRISE DE RUE- SCIAGE DE BORDURE

MESURE : 2,00 MÈTRES (COÛT MINIMUM APPLICABLE DE 110.00 \$)

Permis 2014-02033	Transformation / Rénovation de bâtiment <i>Bifamiliale isolée</i> 4753-90-3989-0-000-0000 1297137	DESJARDINS ANGELE DESJARDINS ANGELE 16180-16190 AVENUE DEMERS		10/10/2014 10/10/2014 31/08/2015	5 000,00 \$	50,00 \$	201401915
----------------------	--	---	--	--	-------------	----------	-----------

RÉNOVATION DU GARAGE ANNEXÉ AU BÂTIMENT PRINCIPAL

- REHAUSSEMENT DE LA TOITURE (NOUVELLES FERMES D'UNE HAUTEUR DE 40")
 - CHANGER LE REVÈTEMENT EXTÉRIEUR DE BRIQUE POUR UN VINYLE DE COULEUR BLANCHE
 - REMPLACER LA PORTE DU GARAGE

Permis 2014-02034	Bâtiment accessoire / de service <i>Unifamiliale isolée</i> 4550-79-9598-0-000-0000 2745103	THERRIEN JIMMY THERRIEN JIMMY 265 AVENUE DENONVILLE		10/10/2014 10/10/2014 30/06/2015	3 000,00 \$	50,00 \$	201401916
----------------------	--	---	--	--	-------------	----------	-----------

CONSTRUCTION D'UNE REMISE EN COUR ARRIÈRE DE LA RÉSIDENCE
 SUR DALLE DE BÉTON

Permis 2014-02036	Transformation / Rénovation de bâtiment <i>Unifamiliale jumelée</i> 4550-75-6678-0-000-0000 1968408	MARTIN PIERRE SOLARCAN 130 AVENUE DUQUESNE		10/10/2014 15/10/2014 15/12/2014	26 000,00 \$	52,00 \$	201401918
----------------------	--	--	--	--	--------------	----------	-----------

CHANGEMENT DES PORTES ET FENÊTRES DE LA RÉSIDENCE SANS MODIFIER LEURS DIMENSIONS

Permis 2014-02037	Piscine <i>Unifamiliale isolée</i> 4955-21-2389-0-000-0000 1296094	COUTURE JEAN-PHILIPPE TRÉVI BOUCHERVILLE 1790 RUE BERNARD		10/10/2014 18/10/2014 15/11/2014	31 000,00 \$	62,00 \$	201401920
----------------------	---	---	--	--	--------------	----------	-----------

INSTALLATION D'UNE PISCINE CREUSÉE EN COUR ARRIÈRE ET CLÔTURE CONTRÔLANT L'ACCÈS À LA PISCINE

**IL N'EST PAS AUTORISÉ D'INSTALLER UNE PORTE DOUBLE COMME MOYEN D'ACCÈS À LA PISCINE

Certificat 2014-02038	Clôture <i>Unifamiliale isolée</i> 4955-63-3020-0-000-0000 1296065	BLANCHETTE SIMON CLOTURE HI-TECH 2230 RUE BERNARD		14/10/2014 14/10/2014 14/11/2014	700,00 \$	50,00 \$	201401921
--------------------------	---	---	--	--	-----------	----------	-----------

AJOUT D'UNE CLOTURE D'UNE HAUTEUR DE 1,22 METRE (4 PI) LE LONG DE LA LIGNE LATÉRALE DROITE.

Certificat 2014-02039	Clôture <i>Unifamiliale isolée</i> 4752-22-2381-0-000-0000 1297080	BACHAND ROGER CLOTURE ET PATIOS D'AUJOURD'HUI 16280 RUE DES SORBIERS		14/10/2014 14/10/2014 21/11/2014	4 200,00 \$	50,00 \$	201401922
--------------------------	---	--	--	--	-------------	----------	-----------

REMPLACEMENT DES CLOTURES LE LONG DE LA LIGNE ARRIÈRE, UNE PORTION DE LA LIGNE LATÉRALE GAUCHE ET DROITE AU FOND AU TERRAIN ET UNE PORTION AU FOND DE L'ABRI D'AUTO.

Permis 2014-02043	Bâtiment accessoire / de service <i>Unifamiliale isolée</i> 4551-77-8347-0-000-0000 1967161	MESSIER SERGE CONSTRUCTION FRANCIS PELLETIER 5235 RUE JOLLIET		14/10/2014 14/10/2014 19/12/2014	20 000,00 \$	50,00 \$	201401926
----------------------	--	---	--	--	--------------	----------	-----------

1) DÉPLACEMENT DE LA REMISE DANS LE COIN OPPOSÉ ;

2) CONSTRUCTION D'UN GARAGE DE 18 PI 6 PO X 24 PI 6 PO.

Permis 2014-02044	Utilisation de l'emprise de rue et équipements municipaux <i>Unifamiliale isolée</i> 4451-96-5549-0-000-0000 1968082	FILLION MICHEL 1115 AVENUE SAINT-JEAN		14/10/2014	0,00 \$	200,00 \$	201401927
----------------------	---	--	--	------------	---------	-----------	-----------

UTILISATION DE L'EMPRISE DE RUE

DÉPÔT DE TERRE ET DE ROCHES, IL UTILISERA LA RUELLE DE LA RUE DIEPPE

Permis 2014-02045	Transformation / Rénovation de bâtiment <i>Unifamiliale isolée</i> 4451-96-5549-0-000-0000 1968082	FILLION MICHEL MARCEL LAVALLIÈRE PAYSAGISTE INC. 1115 AVENUE SAINT-JEAN		14/10/2014 20/10/2014 14/12/2014	10 000,00 \$	50,00 \$	201401930
----------------------	---	---	--	--	--------------	----------	-----------

DÉMOLITION ET RECONSTRUCTION DE LA GALERIE ARRIÈRE DE LA RÉSIDENCE, LAQUELLE CONTRÔLE L'ACCÈS À UNE PISCINE CREUSÉE

- MISE EN CONFORMITÉ AU NIVEAU DE LA SÉCURITÉ : UNE SECTION DE LA RAMPE DE GALERIE DOIT AVOIR UNE HAUTEUR MINIMALE DE 4'. LA RAMPE DOIT ÊTRE MUNIE D'UNE PORTE DOTÉE D'UN SYSTÈME DE FERMETURE ET D'ENCLENCHEMENT AUTOMATIQUE
- LES DIMENSIONS DE LA NOUVELLE GALERIE SERONT LÉGÈREMENT INFÉRIEURES À CELLE DE LA GALERIE PRÉCÉDENTE

Permis 2014-02046	Raccordement services d'aqueduc et d'égouts <i>Résidentiel</i> 4953-72-5119-0-000-0000 3540669	PLOURDE BENOIT Plomberie et chauffage St-Hyacinthe 17740 AVENUE SAINT-LOUIS		14/10/2014 15/10/2014 14/11/2014	0,00 \$	82,50 \$	201401928
----------------------	---	---	--	--	---------	----------	-----------

RACCORDEMENT AQUEDUC ET ÉGOUT

ÉGOÛT SANITAIRE CHANGER

Permis 2014-02048	Raccordement services d'aqueduc et d'égouts <i>Unifamiliale isolée</i> 4752-04-3086-0-000-0000 1297043	PLOUFFE JEAN-PAUL PLOMBERIE RÉJEAN LEMELIN 3585 RUE SAINT-CHARLES		15/10/2014 15/10/2014 16/10/2014	0,00 \$	82,50 \$	201401933
----------------------	---	---	--	--	---------	----------	-----------

RACCORDEMENT AQUEDUC ET ÉGOUT

RACCORDEMENT D'ÉGOUT SANITAIRE AVEC CLAPET.

Permis 2014-02050	Raccordement services d'aqueduc et d'égouts <i>Unifamiliale isolée</i> 5156-21-9474-0-000-0000 2038274	TRUDEAU JEAN-PAUL Plomberie et chauffage St-Hyacinthe 4770 RUE FORTUNAT-BEAUDOIN		15/10/2014 15/10/2014 15/11/2014	0,00 \$	82,50 \$	201401931
RACCORDEMENT AQUEDUC ET ÉGOUT RACCORDEMENT DE L'ÉGOUT SANITAIRE							
Permis 2014-02052	Utilisation de l'emprise de rue et équipements municipaux <i>Unifamiliale isolée</i> 4754-96-3804-0-000-0000 3316386	965 IMPASSE VADEBONCOEUR		15/10/2014	0,00 \$	100,00 \$	201401989
UTILISATION DE L'EMPRISE DE RUE DÉPÔT DE GRAVIER							
Permis 2014-02053	Raccordement services d'aqueduc et d'égouts <i>Unifamiliale isolée</i> 5053-01-2155-0-000-0000 1295608	GUILLEMETTE PAULINE Excavation Pierre Laramée 17980 AVENUE PERREAULT		15/10/2014 15/10/2014 31/10/2014	0,00 \$	82,50 \$	201401935
RACCORDEMENT AQUEDUC ET ÉGOUT RACCORDEMENT ÉGOUT SANITAIRE ET PLUVIAL.							
Permis 2014-02054	Transformation / Rénovation de bâtiment <i>Unifamiliale isolée</i> 4753-02-3900-0-000-0000 1966415	ROBERT MARIELLE ARCHAMBAULT NELSON 3095 RUE GIROUARD OUEST		16/10/2014 16/10/2014 15/11/2014	3 000,00 \$	50,00 \$	201401936
RÉNOVATION COMPLÈTE DE LA SALLE DE BAIN AU R-D-C : REMPACEMENT DE LA TOILETTE, ÉVIER ; REMPACER LE BAIN POUR UNE DOUCHE ; NOUVEAU REVETEMENT DE PLANCHER : CÉRAMIQUE. ON CONSERVE LES M MES DIMENSIONS							
Permis 2014-02056	Transformation / Rénovation de bâtiment <i>Résidence 4 logis isolés</i> 4854-26-0506-0-000-0000 3417311	LAVOIE JEAN-DENIS BALCON PRÉCISION 695 RUE GIROUARD OUEST		16/10/2014 03/12/2013 31/12/2013	1 800,00 \$	0,00 \$	

REPLACEMENT DES COLONNES ET DES RAMPES DU BALCON AVANT (ÉTAGE)

- LES COLONNES SONT IDENTIQUES À CELLES INSTALLÉES AU REZ-DE-CHAUSSÉE (ALUMINIUM DE COULEUR BLANCHE)
 - LE MODÈLE DE RAMPE UTILISÉ EST CELUI ILLUSTRÉ SUR LA PHOTO REMISE PAR LE PROPRIÉTAIRE EN DATE DU 23 SEPTEMBRE 2013

Permis 2014-02057	Piscine <i>Bifamiliale isolée</i> 4854-35-0570-0-000-0000 1439219	METHOT DOMINIC METHOT DOMINIC 675-675 RUE DES SAMARES		16/10/2014 16/10/2014 16/11/2014	2 000,00 \$	50,00 \$	201401937
----------------------	--	---	--	--	-------------	----------	-----------

AJOUT D'UNE PISCINE HORS-TERRA AVEC PATIO CONFORME DÉTACHÉ DU BÂTIMENT PRINCIPALE

Permis 2014-02058	Transformation / Rénovation de bâtiment <i>Unifamiliale isolée</i> 5256-20-4511-0-000-0000 2038347	RODIER SYLVAIN VAILLANCOURT 14700 AVENUE JOSEPH-LEVEILLE		16/10/2014 16/10/2014 23/10/2014	7 000,00 \$	50,00 \$	201401939
----------------------	---	--	--	--	-------------	----------	-----------

REPLACEMENT DE 6 FENÊTRES :
2 AVANT, 3 LATÉRALE ET 1 ARRIÈRE

Permis 2014-02060	Agrandissement de bâtiment <i>Résidence : 9 logis et plus variés</i> 4952-05-6054-0-000-0000 5198690	INVESTISSEMENTS R C H LTEE (LES) EN SOUMISSION 17620 AVENUE DU MOULIN	18	16/10/2014 25/08/2014 31/03/2015	2 000 000,00 \$	2 000,00 \$	201401942
----------------------	---	---	----	--	-----------------	-------------	-----------

1) AGRANDISSEMENT D'UNE SUPERFICIE DE 622 MC POUR L'AJOUT DE 18 LOGEMENTS AVEC STATIONNEMENT INTÉRIEUR AU SOUS-SOL.
 ----- LA CLIENTÈLE VISÉ ÉTANT DES RETRAITÉS ET SEMI-RETRAITÉ AUTONOME -----

2) AMÉNAGEMENT D'UNE AIRE DE STATIONNEMENT

3) GESTION DES EAUX DE SURFACE

Permis 2014-02062	Agrandissement de bâtiment <i>Unifamiliale isolée</i> 5155-39-8752-0-000-0000 2037690	DENIS SYLVAIN CONSTRUCTION STEVE DURAND 4680 RUE TANGUAY		16/10/2014 06/10/2014 29/05/2015	30 000,00 \$	60,00 \$	201401943
----------------------	--	--	--	--	--------------	----------	-----------

1) TRANSFORMATION DE L'ABRI-D'AUTO EN GARAGE AVEC DE NOUVELLES FONDATIONS

2) AGRANDISSEMENT EN COUR AVANT - AJOUT D'UN VESTIBULE EN FAÇADE

Permis 2014-02063	Agrandissement de bâtiment <i>Unifamiliale isolée</i> 4156-97-5290-0-000-0000 2256637	ARMSTRONG PATRICK ARMSTRONG PATRICK 8230 BOULEVARD LAFRAMBOISE		17/10/2014 01/10/2014 31/07/2015	25 000,00 \$	50,00 \$	201401944
----------------------	--	--	--	--	--------------	----------	-----------

AGRANDISSEMENT DE LA RÉSIDENCE UNIFAMILIALE

Permis 2014-02064	Bâtiment accessoire / de service <i>Unifamiliale isolée</i> 5256-13-7216-0-000-0000 2036887	MAHEU YVES CONSTRUCTION YVES LAVALLÉE 14400 AVENUE GOSSELIN		17/10/2014 17/10/2014 30/11/2014	8 500,00 \$	50,00 \$	201401947
----------------------	--	---	--	--	-------------	----------	-----------

AJOUT DE NOUVELLES FERMES DE TOIT (HAUTEUR 9' 7") SUR LE GARAGE
HAUTEUR TOTALE DU BÂTIMENT APRÈS LES TRAVAUX : 19'

**ATTENTION LA HAUTEUR TOTALE DU BÂTIMENT NE PEUT EXCÉDER 19' 5"

Permis 2014-02065	Piscine <i>Unifamiliale isolée</i> 4550-69-8814-0-000-0000 2680895	DUPONT MARIO TRÉVI 225 AVENUE DE DIEPPE		17/10/2014 17/10/2014 17/12/2014	27 000,00 \$	54,00 \$	201401948
----------------------	---	---	--	--	--------------	----------	-----------

INSTALLATION D'UNE PISCINE CREUSÉE EN COUR ARRIÈRE DE LA RÉSIDENCE
+ POSE D'UNE CLÔTURE ORNEMENTALE CEINTURANT LA PISCINE

**ATTENTION, UN DES ESCALIERS MENANT À LA VERRIÈRE DOIT ÊTRE DÉPLACÉ À UNE DISTANCE MINIMALE D'UN MÈTRE DE LA CLÔTURE (VERS LE MUR ARRIÈRE DE LA RÉSIDENCE)

Permis 2014-02066	Transformation / Rénovation de bâtiment <i>Unifamiliale jumelée</i> 4552-20-8318-0-000-0000 1967869	ADAM NORMAND CONSTRUCTION DENIS ADAM INC. 1325 AVENUE COULONGE		20/10/2014 20/10/2014 01/11/2014	5 000,00 \$	50,00 \$	201401950
----------------------	--	--	--	--	-------------	----------	-----------

RÉNOVATION EXTÉRIEURE DE LA RÉSIDENCE

- AJOUT D'UNE TOITURE AU DESSUS DE LA GALERIE AVANT
- REMPLACEMENT DU REVÊTEMENT DE GALERIE (FIBRE DE VERRE) + RAMPES EN ALUMINIUM 36" MINIMUM

Permis 2014-02067	Transformation / Rénovation de bâtiment <i>Unifamiliale isolée</i> 4552-62-5063-0-000-0000 1967489	DESMARAIS JEAN LES FENÊTRES QUÉBÉCOISES INC. 1245 AVENUE CHABOT		20/10/2014 20/10/2014 21/10/2014	8 000,00 \$	50,00 \$	201401951
----------------------	---	---	--	--	-------------	----------	-----------

RÉNOVATION EXTÉRIEURE DE LA RÉSIDENCE UNIFAMILIALE

- CHANGEMENT DE 7 FENÊTRES ET DE LA PORTE D'ENTRÉE PRINCIPALE SANS MODIFIER LEURS DIMENSIONS

Permis 2014-02069	Transformation / Rénovation de bâtiment <i>Bifamiliale isolée</i> 4654-92-6005-0-000-0000 1968705	PINARD GILLES PINARD GILLES 2465-2467 RUE DUVERNAY		20/10/2014 31/10/2014 31/05/2015	5 000,00 \$	50,00 \$	201401953
----------------------	--	--	--	--	-------------	----------	-----------

ISOLATION ET REMPLACEMENT DES FENÊTRES ET PORTE DE LA VERRIÈRE À L'ARRIÈRE DU BÂTIMENT

LES DIMENSIONS DEMEURENT IDENTIQUES À CELLES EXISTANTES

Permis 2014-02071	Construction Nouvelle <i>Unifamiliale isolée</i> 4954-40-5015-0-000-0000 4547374	CARTON UNIPACK INC HABITATION BLB INC. 16635 AVENUE GEORGES-AIME	1	20/10/2014 20/10/2014 02/03/2015	150 000,00 \$	300,00 \$	201401959
----------------------	---	--	---	--	---------------	-----------	-----------

NOUVELLE CONSTRUCTION UNIFAMILIALE UN ÉTAGE

Certificat 2014-02073	Clôture <i>Unifamiliale isolée</i> 5156-31-9313-0-000-0000 2036775	DUPRE CLAUDINE INTERCLÔTURE PATIO D'AUJOURD'HUI 13900 AVENUE JOSEPH-LEFEBVRE		20/10/2014 20/10/2014 20/11/2014	2 500,00 \$	50,00 \$	201401954
--------------------------	---	--	--	--	-------------	----------	-----------

INSTALLATION D'UNE CLÔTURE DE MAILLES EN COUR LATÉRALE ET ARRIÈRE

Permis 2014-02074	Transformation / Rénovation de bâtiment <i>Unifamiliale isolée</i> 4752-58-9136-0-000-0000 1296969	ROBITAILLE FERNAND EXCAVATION PIERRE LARAMÉE 16135 BOULEVARD LAFLAMME		20/10/2014 20/10/2014 25/10/2014	10 000,00 \$	50,00 \$	201401956
----------------------	---	---	--	--	--------------	----------	-----------

REMPLACEMENT DU DRAIN FRANCAIS TOUT AUTOUR DE LA FONDATION DU BÂTIMENT ET POSE D'UNE MEMBRANE IMPERMÉABILISANTE SUR LE SOLAGE

**UNE SURVEILLANCE DE CHANTIER DOIT ÊTRE EFFECTUÉE PAR M. CLAUDE MARTEL DU SERVICE DES TRAVAUX PUBLICS. VEUILLEZ LE CONTACTER LE PLUS TÔT POSSIBLE AVANT LA RÉALISATION DES TRAVAUX AU 450778-8479

Permis 2014-02075	Transformation / Rénovation de bâtiment <i>Unifamiliale isolée</i> 4654-95-4418-0-000-0000 1966296	MIGNAULT CATHERINE LES ENTREPRISES PAUL LAFRENAY + PROPRIÉTAIRE 2470 AVENUE RAYMOND		20/10/2014 24/10/2014 30/06/2015	35 000,00 \$	70,00 \$	201401957
----------------------	---	--	--	--	--------------	----------	-----------

RÉNOVATION INTÉRIEURE ET EXTÉRIEURE DE LA RÉSIDENCE

- REMPLACEMENT DE L'ENSEMBLE DES FENÊTRES DE LA MAISON SELON LES MÊMES DIMENSIONS
- CHANGER LE REVÊTEMENT DE BOIS POUR UN CLIN DE TYPE CANEXEL DE COULEUR KAKI
- RECONSTRUCTION DES GALERIES AVANT ET ARRIÈRE (ATTENTION, LA GALERIE AVANT PEUT AVOIR UNE PROFONDEUR MAXIMALE DE 4' À PARTIR DE LA FAÇADE DE LA RÉSIDENCE ET LA GALERIE ARRIÈRE NE PEUT ÊTRE PLUS PRÈS QUE LE MUR DE LA MAISON DE LA LIMITE LATÉRALE DE TERRAIN)
- CHANGER LES ARMOIRES DE CUISINE ET PLANCHER DE CUISINE
- ISOLER L'ENTRETOIT ET LA LISSE D'ASSISE DE FONDATION

Permis 2014-02076	Transformation / Rénovation de bâtiment <i>Unifamiliale jumelée</i> 5256-05-6164-0-000-0000 2037385	POTVIN FRANCE POTVIN FRANCE 14240 AVENUE DES ERABLES-ARGENTES		20/10/2014 20/10/2014 31/12/2014	5 000,00 \$	50,00 \$	201401960
----------------------	--	---	--	--	-------------	----------	-----------

RÉNOVATION EXTÉRIEURE DE LA RÉSIDENCE JUMELÉE

- FERMER LE CÔTÉ GAUCHE AINSI QUE L'ARRIÈRE DE L'ABRI D'AUTO

- INSTALLER UNE PORTE MENANT À LA COUR ARRIÈRE AINSI QUE 3 FEN TRES SUR LE CÔTÉ
 - DEUX NOUVEAUX PIEUX VISSÉS SERONT INSTALLÉS À 4' 6" DE PROFONDEUR DANS LE SOL (À L'ABRI DU GEL) POUR SOUTENIR LA STRUCTURE

***UNE DISTANCE MINIMALE DE 1.5 MÈTRES DOIT TRE CONSERVÉE ENTRE LE REV TEMENT EXTÉRIEUR DE L'ABRI ET LA LIGNE DE TERRAIN LATÉRALE

Permis 2014-02077	Transformation / Rénovation de bâtiment <i>Unifamiliale isolée</i> 5156-61-8756-0-000-0000 2037406	THERRIEN YAN THERRIEN YAN 5145-5155 RUE DES SEIGNEURS EST		21/10/2014 21/10/2014 31/08/2015	4 700,00 \$	50,00 \$	201402004
----------------------	---	---	--	--	-------------	----------	-----------

CHANGEMENT DE 14 FEN TRES SUR LE BÂTIMENT

Permis 2014-02078	Transformation / Rénovation de bâtiment <i>Unifamiliale isolée</i> 5156-52-9390-0-000-0000 2038173	FOISY PATRICK FOISY PATRICK 5200 RUE MARQUETTE		21/10/2014 21/10/2014 31/12/2014	5 000,00 \$	50,00 \$	201401972
----------------------	---	--	--	--	-------------	----------	-----------

CHANGER LE RECOUVREMENT EXTÉRIEUR DU GARAGE POUR DU CANEXCEL ROUGE CAMPAGNE

REFAIRE L'ISOLATION DU GARAGE

Permis 2014-02079	Transformation / Rénovation de bâtiment <i>Unifamiliale isolée</i> 4854-24-7504-0-000-0000 1439222	BEAULAC MARIETTE ALEXANDRE DUPONT 790 RUE CALIXA-LAVALLEE		21/10/2014 21/10/2014 31/03/2015	40 000,00 \$	80,00 \$	201401982
----------------------	---	---	--	--	--------------	----------	-----------

CHANGEMENT DU REV TEMENT EXTÉRIEUR.

CHANGEMENT DE LA TOITURE

CHANGEMENT DE LA PORTE D'ENTRÉE PRINCIPALE

CHANGEMENT DES FEN TRES

RÉNOVATION DE LA GALERIE.

Permis 2014-02080	Transformation / Rénovation de bâtiment <i>Unifamiliale isolée</i> 4654-87-1083-0-000-0000 1966656	BROSSOIT SYLVAIN A CLAING ENR. 2695 AVENUE BOURDAGES NORD		21/10/2014 21/10/2014 14/11/2014	6 000,00 \$	50,00 \$	201401958
----------------------	---	---	--	--	-------------	----------	-----------

NOUVEAU REV TEMENT EXTÉRIEUR POUR LA TOITURE PASSANT DE BARDEAU D'ASPHALTE À DE LA TOLE.

Permis 2014-02084	Agrandissement de bâtiment <i>Unifamiliale isolée</i> 4852-98-0620-0-000-0000 1299117	THIBAUT MARTIN Construction Denis Palardy Inc. 17270 AVENUE THUOT		21/10/2014 06/10/2014 06/11/2014	155 000,00 \$	82,50 \$	201401986
----------------------	--	---	--	--	---------------	----------	-----------

AGRANDISSEMENT DE 16 PI 10 PO PAR 30 PI 10 PO EN COUR ARRIÈRE.

SOUS-SOL ET R-D-C.

Certificat 2014-02085	Abattage d'arbres <i>Unifamiliale isolée</i> 4753-24-7419-0-000-0000 1965958	RHEAUME STEPHANE CHABOTTE POMERLEAU 2745 RUE GIROUARD OUEST		21/10/2014 21/10/2014 31/12/2014	400,00 \$	0,00 \$	
--------------------------	---	---	--	--	-----------	---------	--

ABATTAGE DE DEUX ÉRABLES EN COUR LATÉRALE DROITE ET REMPLACEMENT PAR DES CHÊNES COLONNIAUX

Permis 2014-02087	Bâtiment accessoire / de service <i>Unifamiliale isolée</i> 4955-20-1031-0-000-0000 1296118	LABONTE MICHEL LABONTE MICHEL 1745 RUE LEDOUX		21/10/2014 31/10/2014 31/12/2014	3 000,00 \$	50,00 \$	201401966
----------------------	--	---	--	--	-------------	----------	-----------

1) CONSTRUCTION D'UNE REMISE EN COUR ARRIÈRE (14' X 18) SUR BLOCS DE BÉTON

2) DÉMOLITION DE LA REMISE EXISTANTE

Permis 2014-02088	Raccordement services d'aqueduc et d'égouts <i>Unifamiliale isolée</i> 4752-58-9136-0-000-0000 1296969	ROBITAILLE FERNAND Excavation Pierre Laramée 16135 BOULEVARD LAFLAMME		21/10/2014 21/10/2014 21/10/2014	0,00 \$	82,50 \$	201401967
----------------------	---	---	--	--	---------	----------	-----------

RACCORDEMENT AQUEDUC ET ÉGOUT

RACCORDEMENT DU DRAIN FRANÇAIS SUR LE SANITAIRE.

Permis 2014-02089	Transformation / Rénovation de bâtiment <i>Unifamiliale isolée</i> 4552-05-9670-0-000-0000 3522900	TREMBLAY NICOLAS CONSTRUCTIONS J-F CORRIVEAU 2080 AVENUE DE DIEPPE		21/10/2014 27/10/2014 01/12/2014	5 000,00 \$	50,00 \$	201401969
----------------------	---	--	--	--	-------------	----------	-----------

CONSTRUCTION D'UNE TOITURE AU-DESSUS DE LA GALERIE ARRIÈRE DE LA RÉSIDENCE
PENTE 4/12

LA STRUCTURE DOIT ÊTRE LOCALISÉE À UNE DISTANCE MINIMALE D'UN MÈTRE DE LA LIGNE DE TERRAIN LATÉRALE

Permis 2014-02092	Bâtiment accessoire / de service <i>Unifamiliale en rangée</i> 4452-76-4229-0-000-0000 5017881	BELANGER MAXIME BELANGER MAXIME 2480 AVENUE JEAN-NOEL-DION		22/10/2014 07/08/2014 15/10/2014	3 000,00 \$	50,00 \$	201401973
----------------------	---	--	--	--	-------------	----------	-----------

Installation d'un cabanon en cour arrière de la résidence (10' X 12')
sur blocs de béton

**Les travaux sont déjà effectués

Permis 2014-02094	Utilisation de l'emprise de rue et équipements municipaux <i>Résidentiel</i> 4753-03-8109-0-000-0000 1966161	BEAUCHEMIN RENE BEAUCHEMIN RENE 2936 RUE GIROUARD OUEST		22/10/2014 22/10/2014 28/10/2014	0,00 \$	100,00 \$	201401974
UTILISATION DE L'EMPRISE DE RUE UN LIFT Y SERA STATIONNER POUR TRAVAUX DE GALERIES							
Permis 2014-02095	Transformation / Rénovation de bâtiment <i>Résidence: 5-6 logis isolés</i> 4753-03-8109-0-000-0000 1966161	BEAUCHEMIN RENE BEAUCHEMIN RENE 2928-2944 RUE GIROUARD OUEST		22/10/2014 22/10/2014 31/12/2014	5 000,00 \$	0,00 \$	
REPLACEMENT DU PLANCHER ET GARDE-CORPS DU BALCON AU 3E ÉTAGE SUITE À UN FEU. LE GARDE-CORPS ET LE PLANCHER DEVRONT TRE IDENTIQUE À CELUI PRÉSENTEMENT EN PLACE.							
Permis 2014-02096	Bâtiment accessoire / de service <i>Unifamiliale en rangée</i> 4452-87-0078-0-000-0000 4475552	MERABET AMAR MONSIEUR CABANON 2290 AVENUE JEAN-NOEL-DION		22/10/2014 22/10/2014 01/11/2014	2 400,00 \$	50,00 \$	201401976
CONSTRUCTION D'UNE REMISE EN COUR ARRIÈRE DE LA RÉSIDENCE SUR BLOCS DE BÉTON							
Permis 2014-02097	Transformation / Rénovation de bâtiment <i>Unifamiliale isolée</i> 4752-29-7907-0-000-0000 1296828	CHARETTE MANON EXCAVATION LÉON DÉRY 15825 AVENUE DESGRANGES		22/10/2014 22/10/2014 01/09/2015	25 000,00 \$	50,00 \$	201401985
1) REPLACEMENT DU DRAIN FRANCAIS LE LONG DES FONDATIONS DU MUR AVANT ET DU COTÉ DROIT. INSTALLATION D'UN CLAPET. 2) REPLACEMENT DES ARMOIRES DE CUISINE.							
Permis 2014-02098	Transformation / Rénovation de bâtiment <i>Unifamiliale isolée</i> 4550-57-0329-0-000-0000 1968934	CHAREST SYLVAIN CONSTRUCTION STEVE MORIN 265 AVENUE DUQUESNE		22/10/2014 24/10/2014 30/11/2014	7 000,00 \$	50,00 \$	201401977
CHANGEMENT DE 4 FEN TRES ET DE DEUX PORTES DE LA RÉSIDENCE SANS MODIFIER LEURS DIMENSIONS							

Permis 2014-02099	Utilisation de l'emprise de rue et équipements municipaux <i>Résidentiel</i> 4755-71-8727-0-000-0000 1439892	PRINCE MARIE-JOSEE EMBELISSEMENT G SOREL 2212 AVENUE PAGE		22/10/2014 23/10/2014 29/10/2014	0,00 \$	100,00 \$	201401979
----------------------	---	---	--	--	---------	-----------	-----------

UTILISATION DE L'EMPRISE DE RUE

DÉPÔT DE GRAVIER MACHINERIE EFFECTUANT LES TRAVAUX

Permis 2014-02100	Transformation / Rénovation de bâtiment <i>Unifamiliale isolée</i> 4551-65-9453-0-000-0000 1967367	DENAULT MARIE-JOSEE CUISINE BEAUREGARD 5385 RUE JALOBERT		22/10/2014 24/11/2014 15/12/2014	15 000,00 \$	50,00 \$	201401980
----------------------	---	--	--	--	--------------	----------	-----------

RÉNOVATION DE LA CUISINE

- REMPLACEMENT DES ARMOIRES DE CUISINE AINSI QUE DU REVÈTEMENT DE PLANCHER
- AUCUNE MODIFICATION AU NIVEAU DES DIVISIONS

Certificat 2014-02101	Installation septique <i>Unifamiliale isolée</i> 4651-72-6120-0-000-0000 2036870	LAZAR ELARBI Excavation Michel Bernier Inc. 16240 GRAND RANG SAINT-FRANCOIS		22/10/2014 31/10/2014 31/12/2014	20 600,00 \$	50,00 \$	201402013
--------------------------	---	---	--	--	--------------	----------	-----------

REMPLACEMENT DE L'INSTALLATION SEPTIQUE

Permis 2014-02102	Bâtiment accessoire / de service <i>Bifamiliale isolée</i> 4955-52-1884-0-000-0000 1297441	LORANGE ANDRE LORANGE ANDRE 2070-2080 RUE BERNARD		22/10/2014 01/10/2014 22/04/2015	2 000,00 \$	50,00 \$	201401981
----------------------	---	---	--	--	-------------	----------	-----------

CONSTRUCTION D'UNE REMISE COUR ARRIÈRE DE LA RÉSIDENCE (6' X 8')
SUR DALLES DE BÉTON

Permis 2014-02103	Agrandissement de bâtiment <i>Unifamiliale isolée</i> 5063-50-1110-0-000-0000 1839865,1840755	LABONTE GUYLAINE constructions et rénovations Éric Daoust inc. 2830 CHEMIN DE LA RIVE		23/10/2014 06/10/2014 31/12/2014	45 000,00 \$	90,00 \$	201401983
----------------------	--	---	--	--	--------------	----------	-----------

1) AGRANDISSEMENT DU BÂTIMENT PRINCIPAL. LE NOMBRE DE CHAMBRE À COUCHER DOIT DEMEURER LE MEME SOIT 2.
2) NOUVEAU REVÈTEMENT EXTÉRIEUR.
3) NOUVELLE FENÊTRE.

Permis 2014-02105	Bâtiment accessoire / de service <i>Unifamiliale en rangée</i> 4452-76-4117-0-000-0000 5017882	TRUDEL FRANÇOIS TRUDEL FRANÇOIS 2490 AVENUE JEAN-NOEL-DION		23/10/2014 23/10/2014 23/10/2014	5 000,00 \$	50,00 \$	201401984
----------------------	---	--	--	--	-------------	----------	-----------

CONSTRUCTION D'UNE REMISE DE 10 X 14 PI SUR UN PLANCHER DE BÉTON.

Permis 2014-02106	Raccordement services d'aqueduc et d'égouts <i>Résidentiel</i> 4752-29-7907-0-000-0000 1296828	CHARETTE MANON EXCAVATION LÉON DÉRY 15825 AVENUE DESGRANGES		23/10/2014 25/10/2014 24/11/2015	0,00 \$	82,50 \$	201402000
----------------------	---	---	--	--	---------	----------	-----------

RACCORDEMENT AQUEDUC ET ÉGOUT

RACCORDEMENT ÉGOUT SANITAIRE ET PLUVIAL, INSTALLATION D'UN CLAPET

Permis 2014-02109	Travaux dans l'emprise de rue - Sciage de bordures et trottoirs <i>Résidence : 9 logis et plus variés</i> 4753-59-6903-0-000-0000 5579275	GESTION FLUET INC CONSTRUCTION FLUET INC 900 AVENUE RAYMOND		27/10/2014 21/10/2014 21/11/2014	0,00 \$	1 190,86 \$	
----------------------	--	---	--	--	---------	-------------	--

TRAVAUX DANS L'EMPRISE DE RUE- SCIAGE DE BORDURES

SCIAGE DE BORDURES POUR TROIS NOUVELLES ENTRÉES.

MESURE 1 : 12 MÈTRES
MESURE 2: 12 MÈTRES
MESURE 3: 10.8 MÈTRES

Permis 2014-02110	Transformation / Rénovation de bâtiment <i>Unifamiliale isolée</i> 4953-44-7808-0-000-0000 1298555	LALANNE NORMAND EXCAVATION PIERRE LARAMEE 535 RUE NOLIN		27/10/2014 27/10/2014 03/11/2014	12 000,00 \$	50,00 \$	201401991
----------------------	---	---	--	--	--------------	----------	-----------

INSTALLATION D'UN DRAIN FRANCAIS LE LONG DE TROIS MUR (AVANT, LATÉRLAE DROIT ET ARRIÈRE) ;

INSTALLATION D'UNE MEMBRE SUR LES FONDATIONS

Permis 2014-02113	Raccordement services d'aqueduc et d'égouts <i>Unifamiliale isolée</i> 4953-44-7808-0-000-0000 1298555	LALANNE NORMAND EXCAVATION PIERRE LARAMEE 535 RUE NOLIN		27/10/2014 27/10/2014 03/11/2014	0,00 \$	82,50 \$	201401993
----------------------	---	---	--	--	---------	----------	-----------

RACCORDEMENT AQUEDUC ET ÉGOUT

RACCORDEMENT DRAIN FRANÇAIS SUR ÉGOUT SANITAIRE ET DU PLUVIAL

Permis 2014-02114	Utilisation de l'emprise de rue et équipements municipaux <i>Unifamiliale isolée</i> 4953-44-7808-0-000-0000 1298555	LALANNE NORMAND EXCAVATION PIERRE LARAMEE 535 RUE NOLIN		27/10/2014 27/10/2014 03/11/2014	0,00 \$	100,00 \$	201401992
UTILISATION DE L'EMPRISE DE RUE DÉPÔT DE TERRE							
Permis 2014-02115	Transformation / Rénovation de bâtiment <i>Résidence 4 logis isolés</i> 4853-01-0276-0-000-0000 1298914	LAGASSE POISSON MADELEINE LES ENTREPRISES ANDRÉ & JOCELYN PHANEUF INC. 16155 AVENUE SAINT-MICHEL		27/10/2014 27/10/2014 08/11/2014	16 700,00 \$	50,00 \$	201401994
REMPACEMENT DE 8 FENETRES SE TROUVANT SUR LA FACADE AVANT DE L'IMMEUBLE.							
Permis 2014-02117	Transformation / Rénovation de bâtiment <i>Unifamiliale isolée</i> 4755-95-6615-0-000-0000 1701227	DUGUAY PIERRE LES TOITS PERMANENTS DU QUÉBEC INC. 2265 PLACE BOUCHARD		27/10/2014 27/10/2014 01/06/2015	35 000,00 \$	70,00 \$	201401995
1) REMPLACEMENT DU REVETEMENT EXTÉRIEUR DE LA TOITURE PASSANT DE BARDEAU D'ASPHALTE À BARDEAU D'ALUMINIUM ; 2) REMPLACEMENT DE 11 FENETRES.							
Permis 2014-02120	Transformation / Rénovation de bâtiment <i>Unifamiliale isolée</i> 4753-70-2201-0-000-0000 1296697	ADAM RICHARD CONCEPT RÉNOVATION 2575 RUE MARTEL		27/10/2014 27/10/2014 26/12/2014	6 000,00 \$	50,00 \$	201401996
RÉNOVATION AU SOUS-SOL : REFAIRE L'ISOLATION PAR L'INTÉRIEUR ET AJOUT DE GYPSE SUR LES MURS.							
Permis 2014-02121	Transformation / Rénovation de bâtiment <i>Unifamiliale isolée</i> 4955-76-0192-0-000-0000 1701753	SEGUIN LUC CONSTRUCTION M 12520 AVENUE BEAULIEU		27/10/2014 27/10/2014 01/06/2015	16 000,00 \$	50,00 \$	201401999
MODIFICATION INTÉRIEUR AU NIVEAU DU R-D-C : AJOUT D'UNE NOUVELLE CHAMBRE À COUCHER ; RETRAIT DE L'ASCENSEUR INTÉRIEUR INCLUANT REMPLACEMENT DE LA PORTE DONNANT À L'EXTÉRIEUR PAR UNE FENETRE ; RETRAIT DE LA SALLE DE BAIN ; AJOUT D'UNE SALLE D'EAU ; MODIFICATION D'UN GARDE-ROBE.							

VOIR PLAN AVANT ET APRÈS LES TRAVAUX

Permis 2014-02122	Transformation / Rénovation de bâtiment <i>Unifamiliale jumelée</i> 4552-20-7323-0-000-0000 1967870	HEALY JEAN CONSTRUCTION DENIS ADAM INC. 1335 AVENUE COULONGE		27/10/2014 27/10/2014 15/12/2014	4 000,00 \$	50,00 \$	201402002
----------------------	--	--	--	--	-------------	----------	-----------

- 1) REFAIRE LA GALERIE AVANT AU MEME DIMENSION, PLANCHER FIBRE DE VERRE, GARDE-CORPS D'ALUMINIUM ;
- 2) AJOUT D'UNE TOITURE AU-DESSUS DE CETTE GALERIE AVANT : DIMENSION APP. 106 X 34 X 30 PO ;
- 3) AJOUT D'UNE TOITURE AU-DESSUS DE LA PORTE DE GARAGE EXISTANTE : DIMENSION APP. 120 X 34 X 30 PO ;
- 4) REMPLACEMENT DU BARDEAU D'ASPHALTE SUR LA TOITURE DE LA MAISON PAR UN AUTRE BARDEAU D'ASPHALTE.

Permis 2014-02123	Raccordement services d'aqueduc et d'égouts <i>Trifamiliale isolée</i> 4853-75-9455-0-000-0000 1298457	GUILBAULT DAVID CONSTRUCTION R GUILLEMETTE 16475-16495 AVENUE DE LA CONCORDE SUD		27/10/2014 28/10/2014 27/11/2014	0,00 \$	82,50 \$	201402008
----------------------	---	--	--	--	---------	----------	-----------

RACCORDEMENT AQUEDUC ET ÉGOUT

RACCORDEMENT ÉGOUT SANITAIRE ET PLUVIAL

Permis 2014-02126	Agrandissement de bâtiment <i>Unifamiliale isolée</i> 4652-07-3749-0-000-0000 4237817	HEBERT MARIO CONSTRUCTION MARIO HÉBERT 1020 AVENUE BOULLE		28/10/2014 01/11/2014 01/12/2014	4 000,00 \$	50,00 \$	201402006
----------------------	--	---	--	--	-------------	----------	-----------

- 1) CONSTRUCTION D'UNE REMISE ANNEXÉE À LA RÉSIDENCE (8' X 10')
- 2) INSTALLATION D'UNE PERGOLA AU DESSUS DU PATIO EXISTANT EN COUR ARRIÈRE

Certificat 2014-02129	Travaux sur la rive / Littoral / Plaine inondable <i>Unifamiliale isolée</i> 4650-15-5353-0-000-0000 2036986	RUEL DENIS Aménagement faunique et forestier montérégien 5720 RUE SAINT-PIERRE OUEST		29/10/2014 01/11/2014	0,00 \$	50,00 \$	201402010
--------------------------	---	--	--	--------------------------	---------	----------	-----------

Enlever vieux muret de bois à 90 degrés pour adoucir le talus et faire une stabilisation par Génie végétal

Permis 2014-02130	Transformation / Rénovation de bâtiment <i>Bifamiliale isolée</i> 4551-24-4355-0-000-0000 1967440	FOURNIER REMI BM ARMOIRE 5780 RUE JONCAIRE		29/10/2014 31/10/2014 01/12/2014	12 500,00 \$	50,00 \$	201402009
----------------------	--	--	--	--	--------------	----------	-----------

REMPACEMENT DES ARMOIRES DE CUISINE DE L'APPARTEMENT NO. 2

Permis 2014-02134	Transformation / Rénovation de bâtiment <i>Maison mobile</i> 4355-27-2188-0-000-0000 2256218	POTVIN REJEAN CONCIERGERIE ROGER NAULT 1980 5805 AVENUE SANSOUCY		30/10/2014 15/11/2014 31/12/2014	10 000,00 \$	50,00 \$	201402014
----------------------	---	--	--	--	--------------	----------	-----------

RÉNOVATION INTÉRIEURE SUITE À UN SINISTRE (DÉGÂT D'EAU)

- REMPLACEMENT DU REVÈTEMENT DE PLANCHER ET MURS INTÉRIEURS POUR SALON, CUISINE ET SALLE DE BAIN
- CHANGER LES ÉQUIPEMENTS DE LA SALLE DE BAIN : VANITÉ, BAIN ET TOILETTE
- REMPLACER LES ARMOIRES DE CUISINE AINSI QU'UNE FENÊTRE (DIMENSIONS RÉDUITES À 30" X 30")
- ISOLATION INTÉRIEURE ET EXTÉRIEURE DES MURS ET PLANCHERS

Permis 2014-02135	Construction Nouvelle <i>Résidence 4 logis isolés</i> 4852-26-3192-0-000-0000 5137996	9122-6787 QUEBEC INC CONSTRUCTION GRANTHAM INC. 2300-2306 RUE DES SEIGNEURS OUEST	4	30/10/2014 17/11/2014 01/05/2015	465 000,00 \$	600,00 \$	201402018
----------------------	--	---	---	--	---------------	-----------	-----------

1) NOUVELLE CONSTRUCTION RÉSIDENIELLE : 4 LOGEMENTS ISOLES

2) AMÉNAGEMENT D'UNE AIRE DE STATIONNEMENT (22 000\$)

Permis 2014-02136	Raccordement services d'aqueduc et d'égouts <i>Résidence 4 logis isolés</i> 4852-26-3192-0-000-0000 5137996	9122-6787 QUEBEC INC 2300-2306 RUE DES SEIGNEURS OUEST		30/10/2014	0,00 \$	82,50 \$	201402018
----------------------	--	---	--	------------	---------	----------	-----------

RACCORDEMENT AU SERVICE D'AQUEDUC ET D'ÉGOUT MUNICIPAL

Permis 2014-02137	Bâtiment accessoire / de service <i>Résidence 4 logis isolés</i> 4852-26-3192-0-000-0000 5137996	9122-6787 QUEBEC INC Constructions Grantham 2300-2306 RUE DES SEIGNEURS OUEST		30/10/2014 17/11/2014 01/05/2015	6 000,00 \$	50,00 \$	201402018
----------------------	---	---	--	--	-------------	----------	-----------

AJOUT D'UNE REMISE 12 X 12 PI SUR DALLE DE BÉTON

Permis 2014-02138	Transformation / Rénovation de bâtiment <i>Unifamiliale isolée</i> 4652-05-0245-0-000-0000 1968750	L'ECUYER JACQUES, ES QUALITÉ LIQUIDATEUR DÉSAMIANTECH 1030 AVENUE BOURGET		31/10/2014 03/11/2014 30/11/2014	1 000,00 \$	50,00 \$	201402017
----------------------	---	---	--	--	-------------	----------	-----------

1) DÉSAMIANTAGE DE L'ENTRETOIT DE LA RÉSIDENCE UNIFAMILIALE (VERMICULITE + LAINE)

2) RÉISOLER L'ENTRETOIT

Permis 2014-02139	Transformation / Rénovation de bâtiment <i>Unifamiliale isolée</i> 4654-27-4762-0-000-0000 1966680	GOYETTE GERMAIN LES ENTREPRISES ANDRE & JOCELYN PHANEUF INC. 2970 AVENUE DESAULNIERS		31/10/2014 03/11/2014 07/11/2014	7 000,00 \$	50,00 \$	201402019
----------------------	---	---	--	--	-------------	----------	-----------

REPLACEMENT DE 5 FENTRES AU SOUS-SOL AU MEME DIMENSION

Nombre de logements créés	27
Nombre de logements supprimés	0
Nombre total de permis/cert.:	123
Valeur totale des travaux:	4 763 566,00 \$
Montant total des coûts:	12 421.36

*Le total "Nombre de logements créés" ne contient pas le nombre de logements créés des permis révoqués.
Le total "Nombre de logements supprimés" ne contient pas le nombre de logements supprimés des permis révoqués.
Le total "Valeur totale des travaux" ne contient pas la valeur des travaux des permis révoqués.*



Imprimé le 03 novembre 2014

Type de demande: * Tous les types

Etape: * Toutes les étapes

Etat: * Tous les états

Période du 01/10/2014 au 31/10/2014

Rapport des dossiers d'urbanisme

Ville de Saint-Hyacinthe

Tous les dossiers

Demande générale au comité consultatif d'urbanisme (CCU)				
No demande Date demande	Propriétaire / Emplacement	Demandeur	Demande annulée	Date complétée
2014-30417 01/10/2014	DISTINCTION LAFLAMME INC 405- AVENUE SAINT-FRANCOIS	DISTINCTION LAFLAMME INC 421 AVENUE SAINT-FRANCOIS	__/__/__	__/__/__
2014-30441 14/10/2014	DISTINCTION LAFLAMME INC 405- AVENUE SAINT-FRANCOIS	DISTINCTION LAFLAMME INC 421 AVENUE SAINT-FRANCOIS	__/__/__	__/__/__

Demande générale au comité consultatif d'urbanisme (CCU)

Nombre de demandes : 2

PIIA (Plan d'implantation et d'intégration architecturale)							
2014-30423 06/10/2014	163408 CANADA INC 805- RUE DES CASCADES	163408 CANADA INC 12222 AV DE CLAIRE-VALLEE	__/__/__	28/10/2014			
	Processus d'adoption	Date prévue	Date effectuée	Responsable	Délai (jours)	État	No résolution
	Recommandation du CCU	21/10/2014	21/10/2014			Non définie	
	Présentation au conseil	27/10/2014	27/10/2014	Yvan Gatien, Directeur		Non définie	
	Décision du conseil	03/11/2014	03/11/2014	Yvan Gatien, Directeur		Non définie	
No demande Date demande	Propriétaire / Emplacement	Demandeur	Demande annulée	Date complétée			
2014-30431 08/10/2014	9043-3277 QUEBEC INC 1440- RUE DES CASCADES	GÂTEAUX ETC 1440 DES CASCADES	__/__/__	__/__/__			
	Processus d'adoption	Date prévue	Date effectuée	Responsable	Délai (jours)	État	No résolution
	Recommandation du CCU	21/10/2014	__/__/__			Non définie	
	Présentation au conseil	27/10/2014	__/__/__	Yvan Gatien, Directeur		Non définie	
	Décision du conseil	03/11/2014	__/__/__	Yvan Gatien, Directeur		Non définie	

No demande Date demande	Propriétaire / Emplacement			Demandeur			Demande annulée	Date complétée
2014-30437 02/10/2014	DUGRE FRANCOIS 1695- RUE DESSAULLES			DUGRE FRANCOIS 1695 RUE DESSAULLES			__/__/__	__/__/__
	Processus d'adoption	Date prévue	Date effectuée	Responsable	Délai (jours)	État	No résolution	
	Recommandation du CCU	21/10/2014	__/__/__			Non définie		
	Présentation au conseil	27/10/2014	__/__/__	Yvan Gatien, Directeur		Non définie		
	Décision du conseil	03/11/2014	__/__/__	Yvan Gatien, Directeur		Non définie		
No demande Date demande	Propriétaire / Emplacement			Demandeur			Demande annulée	Date complétée
2014-30438 22/10/2014	9283-9315 QUEBEC INC 765- AVENUE RAYMOND			CONSTRUCTIONS ROBIN			__/__/__	__/__/__
	Processus d'adoption	Date prévue	Date effectuée	Responsable	Délai (jours)	État	No résolution	
	Recommandation du CCU	04/11/2014	__/__/__			Non définie		
	Présentation au conseil	10/11/2014	__/__/__	Yvan Gatien, Directeur		Non définie		
	Décision du conseil	17/11/2014	__/__/__	Yvan Gatien, Directeur		Non définie		
No demande Date demande	Propriétaire / Emplacement			Demandeur			Demande annulée	Date complétée
2014-30445 21/10/2014	9153-2341 QUEBEC INC 1505- RUE SAINT-ANTOINE			9153-2341 QUEBEC INC 600 AV DE LA PROMENADE			__/__/__	__/__/__
	Processus d'adoption	Date prévue	Date effectuée	Responsable	Délai (jours)	État	No résolution	
	Recommandation du CCU	04/11/2014	__/__/__			Non définie		
	Présentation au conseil	10/11/2014	__/__/__	Yvan Gatien, Directeur		Non définie		
	Décision du conseil	17/11/2014	__/__/__	Yvan Gatien, Directeur		Non définie		
No demande Date demande	Propriétaire / Emplacement			Demandeur			Demande annulée	Date complétée
2014-30446 21/10/2014	9153-2341 QUEBEC INC 1525- RUE SAINT-ANTOINE			9153-2341 QUEBEC INC 600 AV DE LA PROMENADE			__/__/__	__/__/__
	Processus d'adoption	Date prévue	Date effectuée	Responsable	Délai (jours)	État	No résolution	
	Recommandation du CCU	04/11/2014	__/__/__			Non définie		

	Présentation au conseil	10/11/2014	_/_/___	Yvan Gatien, Directeur		Non définie	
	Décision du conseil	17/11/2014	_/_/___	Yvan Gatien, Directeur		Non définie	
No demande Date demande	Propriétaire / Emplacement			Demandeur		Demande annulée	Date complétée
2014-30452 20/10/2014	COTE GUILLAUME 1450- RUE DES CASCADES			COTE GUILLAUME 4 BOUL DES HAUTS-BOIS		_/_/___	_/_/___
	Processus d'adoption	Date prévue	Date effectuée	Responsable	Délai (jours)	État	No résolution
	Recommandation du CCU	04/11/2014	_/_/___			Non définie	
	Présentation au conseil	10/11/2014	_/_/___	Yvan Gatien, Directeur		Non définie	
	Décision du conseil	17/11/2014	_/_/___	Yvan Gatien, Directeur		Non définie	
No demande Date demande	Propriétaire / Emplacement			Demandeur		Demande annulée	Date complétée
2014-30454 21/10/2014	CHARTIER JEAN 795- RUE DES CASCADES			CHARTIER JEAN 19305 AV SAINT-LOUIS		_/_/___	_/_/___
	Processus d'adoption	Date prévue	Date effectuée	Responsable	Délai (jours)	État	No résolution
	Recommandation du CCU	04/11/2014	_/_/___			Non définie	
	Présentation au conseil	10/11/2014	_/_/___	Yvan Gatien, Directeur		Non définie	
	Décision du conseil	17/11/2014	_/_/___	Yvan Gatien, Directeur		Non définie	
No demande Date demande	Propriétaire / Emplacement			Demandeur		Demande annulée	Date complétée
2014-30460 23/10/2014	COTE GUILLAUME 1460- RUE DES CASCADES			COTE GUILLAUME 4 BOUL DES HAUTS-BOIS		28/10/2014	28/10/2014
	Processus d'adoption	Date prévue	Date effectuée	Responsable	Délai (jours)	État	No résolution
	Recommandation du CCU	_/_/___	_/_/___			Non définie	
	Présentation au conseil	_/_/___	_/_/___	Yvan Gatien, Directeur		Non définie	
	Décision du conseil	_/_/___	_/_/___	Yvan Gatien, Directeur		Non définie	
No demande Date demande	Propriétaire / Emplacement			Demandeur		Demande annulée	Date complétée
2014-30461 22/10/2014	CORPORATION DU SEMINAIRE DE ST-HYACINTHE D'YAMASKA 650- RUE GIROUARD EST			CORPORATION DU SEMINAIRE DE ST-HYACINTHE D'YA 650 RUE GIROUARD EST		_/_/___	_/_/___

Processus d'adoption	Date prévue	Date effectuée	Responsable	Délai (jours)	État	No résolution
Présentation au conseil	10/11/2014	__/__/__	Yvan Gatien, Directeur		Non définie	
Recommandation du CCU	04/11/2014	__/__/__			Non définie	
Décision du conseil	17/11/2014	__/__/__	Yvan Gatien, Directeur		Non définie	

No demande Date demande	Propriétaire / Emplacement	Demandeur	Demande annulée	Date complétée
2014-30462 24/10/2014	VILLE DE SAINT-HYACINTHE 3190- RUE GIROUARD OUEST	VILLE DE SAINT-HYACINTHE 700 AV DE L'HOTEL-DE-VILLE	__/__/__	__/__/__

Processus d'adoption	Date prévue	Date effectuée	Responsable	Délai (jours)	État	No résolution
Recommandation du CCU	04/11/2014	__/__/__			Non définie	
Présentation au conseil	10/11/2014	__/__/__	Yvan Gatien, Directeur		Non définie	
Décision du conseil	17/11/2014	__/__/__	Yvan Gatien, Directeur		Non définie	

PIIA (Plan d'implantation et d'intégration architecturale)

Nombre de demandes : 11

Dérogation mineure

No demande Date demande	Propriétaire / Emplacement	Demandeur	Demande annulée	Date complétée
2014-30420 02/10/2014	GROUPE JAFACO GESTION INC 3700- BOULEVARD LAFRAMBOISE	GROUPE JAFACO GESTION INC 3700 BOUL LAFRAMBOISE	__/__/__	__/__/__

Processus d'adoption	Date prévue	Date effectuée	Responsable	Délai (jours)	État	No résolution
Réception de la demande	02/10/2014	__/__/__	Danny Gignac, Tech. aménagement du territoire		Non définie	
Recommandation du CCU	21/10/2014	__/__/__	Lynda Cadorette, chef planification		Non définie	
Décision du Conseil en séance plénière	28/10/2014	__/__/__	Yvan Gatien, Directeur		Non définie	
Avis public dans les journeaux	__/__/__	__/__/__			Non définie	
Assemblée du Conseil et entrée en vigueur	__/__/__	__/__/__	Yvan Gatien, Directeur		Non définie	

No demande Date demande	Propriétaire / Emplacement	Demandeur	Demande annulée	Date complétée
2014-30425 08/10/2014	RIENDEAU CELINE 16430- AVENUE DE LA CONCORDE SUD	Dominique Gingras Arpenteur-Géomètre 1995, Rue Girouard Ouest	__/__/__	__/__/__

Processus d'adoption	Date prévue	Date effectuée	Responsable	Délai (jours)	État	No résolution
Recommandation du CCU	21/10/2014	__/__/__	Lynda Cadorette, chef planification		Non définie	
Avis public dans les journeaux	__/__/__	__/__/__		15	Non définie	
Réception de la demande	__/__/__	07/10/2014	Danny Gignac, Tech. aménagement du territoire		Non définie	
Décision du Conseil en séance plénière	27/10/2014	__/__/__	Yvan Gatien, Directeur		Non définie	
Assemblée du Conseil et entrée en vigueur	01/12/2014	__/__/__	Yvan Gatien, Directeur		Non définie	

Dérogation mineure

Nombre de demandes : 2

Modification d'un règlement d'urbanisme local (MRU)

No demande Date demande	Propriétaire / Emplacement	Demandeur			Demande annulée	Date complétée
2014-30429 08/10/2014	TREMBLAY PASCAL 5305- BOULEVARD LAURIER OUEST	TREMBLAY PASCAL 635 AVENUE CASTELNEAU			__/__/__	__/__/__
Processus d'adoption	Date prévue	Date effectuée	Responsable	Délai (jours)	État	No résolution
Réception de la demande	__/__/__	08/10/2014			Non définie	
Présentation au conseil	28/10/2014	__/__/__	Yvan Gatien, Directeur		Non définie	
Entrée en vigueur du règlement	18/12/2014	__/__/__			Non définie	
Recommandation du CCU	21/10/2014	__/__/__	Lynda Cadorette, chef planification		Non définie	
Avis de motion en assemblée publique du Conseil	03/11/2014	__/__/__			Non définie	
No demande Date demande	Propriétaire / Emplacement	Demandeur			Demande annulée	Date complétée
2014-30456 22/10/2014	LAFORTUNE DANIEL CHEMIN DU RAPIDE-PLAT NORD	LAFORTUNE DANIEL 7475 CHEMIN DU RAPIDE-PLAT NORD			__/__/__	__/__/__
Processus d'adoption	Date prévue	Date effectuée	Responsable	Délai (jours)	État	No résolution
Recommandation du CCU	04/11/2014	__/__/__			Non définie	
Décision du Conseil en séance plénière	17/11/2014	__/__/__			Non définie	
Réception de la demande	22/10/2014	22/10/2014	Marie-Josée Lemire, Inspectrice municipale		Non définie	
Présentation au conseil	10/11/2014	__/__/__	Yvan Gatien, Directeur		Non définie	

	Avis de motion en assemblée publique du Conseil	__/__/__	__/__/__			Non définie	
	Entrée en vigueur du règlement	__/__/__	__/__/__			Non définie	
No demande Date demande	Propriétaire / Emplacement			Demandeur		Demande annulée	Date complétée
2014-30457 23/10/2014	HABITATIONS A C S M INC (LES) 2710- RUE SICOTTE			HABITATIONS A C S M INC (LES) 2150 IMPASSE DUPRAS		__/__/__	__/__/__
	Processus d'adoption	Date prévue	Date effectuée	Responsable	Délai (jours)	État	No résolution
	Recommandation du CCU	04/11/2014	__/__/__	Lynda Cadorette, chef planification		Non définie	
	Avis de motion en assemblée publique du Conseil	17/11/2014	__/__/__	Yvan Gatien, Directeur		Non définie	
	Réception de la demande	__/__/__	22/10/2014	Danny Gignac, Tech. aménagement du territoire		Non définie	
	Décision du Conseil en séance plénière	10/11/2014	__/__/__	Yvan Gatien, Directeur		Non définie	
	Entrée en vigueur du règlement	18/12/2014	__/__/__	Yvan Gatien, Directeur		Non définie	
No demande Date demande	Propriétaire / Emplacement			Demandeur		Demande annulée	Date complétée
2014-30458 23/10/2014	COTE DENISE 6565- RUE DE LA VERDURE			COTE DENISE 6565 RUE DE LA VERDURE		__/__/__	__/__/__
	Processus d'adoption	Date prévue	Date effectuée	Responsable	Délai (jours)	État	No résolution
	Recommandation du CCU	04/11/2014	__/__/__	Lynda Cadorette, chef planification		Non définie	
	Avis de motion en assemblée publique du Conseil	17/11/2014	__/__/__	Yvan Gatien, Directeur		Non définie	
	Réception de la demande	__/__/__	10/10/2014	Danny Gignac, Tech. aménagement du territoire		Non définie	
	Décision du Conseil en séance plénière	10/11/2014	__/__/__	Yvan Gatien, Directeur		Non définie	
	Entrée en vigueur du règlement	18/12/2014	__/__/__	Yvan Gatien, Directeur		Non définie	
No demande Date demande	Propriétaire / Emplacement			Demandeur		Demande annulée	Date complétée
2014-30464 29/10/2014	9283-9315 QUEBEC INC 765- AVENUE RAYMOND			9283-9315 QUEBEC INC 770 BOULEVARD CASAVANT OUEST		__/__/__	__/__/__
	Processus d'adoption	Date prévue	Date effectuée	Responsable	Délai (jours)	État	No résolution
	Recommandation du CCU	04/11/2014	__/__/__	Lynda Cadorette, chef planification		Non définie	

Avis de motion en assemblée publique du Conseil	17/11/2014	_/_/___	Yvan Gatien, Directeur		Non définie	
Réception de la demande	_/_/___	29/10/2014	Danny Gignac, Tech. aménagement du territoire		Non définie	
Décision du Conseil en séance plénière	10/11/2014	_/_/___	Yvan Gatien, Directeur		Non définie	
Entrée en vigueur du règlement	18/12/2014	_/_/___	Yvan Gatien, Directeur		Non définie	

No demande Date demande	Propriétaire / Emplacement		Demandeur			Demande annulée	Date complétée
2014-30465 30/10/2014	GESTION ANDRE LANGELIER INC 10945- RUE YAMASKA		GESTION ANDRE LANGELIER INC 12900 AVENUE DE L'EGLISE			_/_/___	_/_/___
	Processus d'adoption	Date prévue	Date effectuée	Responsable	Délai (jours)	État	No résolution
	Réception de la demande	_/_/___	_/_/___			Non définie	
	Recommandation du CCU	_/_/___	_/_/___			Non définie	
	Présentation au conseil	_/_/___	_/_/___	Yvan Gatien, Directeur		Non définie	
	Décision du Conseil en séance plénière	_/_/___	_/_/___			Non définie	
	Avis de motion en assemblée publique du Conseil	_/_/___	_/_/___			Non définie	
	Entrée en vigueur du règlement	_/_/___	_/_/___			Non définie	

Modification d'un règlement d'urbanisme local (MRU)

Nombre de demandes : 6

Demande de modification d'un bâtiment cité monument historique

No demande Date demande	Propriétaire / Emplacement		Demandeur			Demande annulée	Date complétée
2014-30463 24/10/2014	VILLE DE SAINT-HYACINTHE 3190- RUE GIROUARD OUEST		VILLE DE SAINT-HYACINTHE 700 AV DE L'HOTEL-DE-VILLE			_/_/___	_/_/___
	Processus d'adoption	Date prévue	Date effectuée	Responsable	Délai (jours)	État	No résolution
	Recommandation du CCU	04/11/2014	_/_/___			Non définie	
	Avis public	_/_/___	_/_/___			Non définie	
	Présentation au conseil	10/11/2014	_/_/___			Non définie	
	Décision du conseil	17/11/2014	_/_/___			Non définie	

Demande de modification d'un bâtiment cité monument historique

Nombre de demandes : 1

Demande d'attestation d'usage				
No demande Date demande	Propriétaire / Emplacement	Demandeur	Demande annulée	Date complétée
2014-30418 01/10/2014	GESTION LOUIS BROUILLETTE INC 2475- BOULEVARD CASAVANT OUEST	RESTAURANT JARDINS DES JASMINES 2485, BOULEVARD CASAVANT OUEST	__/__/__	02/10/2014
2014-30421 02/10/2014	OLYMEL SEC 3250- BOULEVARD LAURIER EST	OLYMEL SEC 2200 AV PRATTE # 400	__/__/__	16/10/2014
2014-30433 06/10/2014	DEPANNEUR DE L'ANNEXE SENC 12180- AVENUE RIGAUD	DEPANNEUR DE L'ANNEXE SENC 12180 AVENUE RIGAUD	__/__/__	08/10/2014
2014-30448 15/10/2014	CENTRES D'ACHATS BEAUWARD LTEE (LES) 3320- BOULEVARD LAFRAMBOISE	CENTRES D'ACHATS BEAUWARD LTEE (LES) 6010-430 BOUL ARTHUR-SAUVE	__/__/__	22/10/2014
2014-30449 21/10/2014	CENTRES D'ACHATS BEAUWARD LTEE (LES) 3000- BOULEVARD LAFRAMBOISE	CENTRES D'ACHATS BEAUWARD LTEE (LES) 6010-430 BOUL ARTHUR-SAUVE	__/__/__	22/10/2014
2014-30455 22/10/2014	RUISSEAU ROUGE, PRINCIPAL ET BRANCHE 1 BOULEVARD LAFRAMBOISE	MRC DES MASKOUTAINS 805, AVENUE DU PALAIS	__/__/__	23/10/2014

Demande d'attestation d'usage

Nombre de demandes : 6

Demande de modification PIIA reliée au permis							
No demande Date demande	Propriétaire / Emplacement	Demandeur	Demande annulée	Date complétée			
2014-30450 21/10/2014	MENARD JONATHAN 2080- IMPASSE DUPRAS	MENARD JONATHAN 2-1095 RUE DELORME	__/__/__	__/__/__			
	Processus d'adoption	Date prévue	Date effectuée	Responsable	Délai (jours)	État	No résolution
	Recommandation du CCU	04/11/2014	__/__/__			Non définie	
	Présentation au conseil	10/11/2014	__/__/__	Yvan Gatien, Directeur		Non définie	
	Décision du conseil	17/11/2014	__/__/__	Yvan Gatien, Directeur		Non définie	
No demande Date demande	Propriétaire / Emplacement	Demandeur	Demande annulée	Date complétée			
2014-30451 21/10/2014	MENARD JONATHAN 2080- IMPASSE DUPRAS	MENARD JONATHAN 2-1095 RUE DELORME	22/10/2014	22/10/2014			

Demande de modification PIIA reliée au permis

Nombre de demandes : 2

Demande d'accès à l'information

2014-30419 03/10/2014	SOC COMM CARREFOUR ST LOUIS AVENUE SAINT-LOUIS	SOC COMM CARREFOUR ST LOUIS 1425 FRADET	__/__/__	03/10/2014
--------------------------	---	--	----------	------------

Demande d'accès à l'information

Nombre de demandes : 1

Demande d'analyse réglementaire (ÉTUDE)

2014-30422 02/10/2014	DUGRE FRANCOIS 1695- RUE DESSAULLES	ELINA VIUDEZ 1695 RUE DESSAULLES	__/__/__	06/10/2014
2014-30424 07/10/2014	DEUX FRERES RIVEST SENC (LES) 5205- BOULEVARD LAURIER OUEST	DEUX FRERES RIVEST SENC (LES) 2201 RUE ARCHILLE	__/__/__	__/__/__
2014-30434 07/10/2014	PLACEMENTS JACQUES LAFERTE INC (LES) 5725- BOULEVARD LAURIER OUEST	PLACEMENTS JACQUES LAFERTE INC (LES) 1650 BOUL LEMIRE	__/__/__	09/10/2014
2014-30436 09/10/2014	LANE JASON 17280- AVENUE DU MOULIN	LANE JASON 17280 AVENUE DU MOULIN	__/__/__	10/10/2014
2014-30443 17/10/2014	FORTIN FREDERIC 17905- AVENUE SAINT-LOUIS	FORTIN FREDERIC 17905 AVENUE SAINT-LOUIS	__/__/__	__/__/__
2014-30447 21/10/2014	RAINVILLE PAUL 7470- CHEMIN DU RAPIDE-PLAT NORD	Dominique Gingras Arpenteur-Géomètre 1995, Rue Girouard Ouest	__/__/__	21/10/2014
2014-30453 22/10/2014	2629-2656 QUEBEC INC 8147- BOULEVARD CASAVANT OUEST	François Malo Arpenteur-Géomètre 1995, Rue Girouard Ouest	__/__/__	__/__/__
2014-30466 31/10/2014	DUBE JEAN-GUY 5665- AVENUE PINARD	PHILIPPE BARNABÉ 1000, RUE DESSAULLES	__/__/__	__/__/__

Demande d'analyse réglementaire (ÉTUDE)

Nombre de demandes : 8

Demande générale au comité consultatif agricole (CCA)

2014-30442 15/10/2014	CLAING JOSEPH 7990- CHEMIN DU RAPIDE-PLAT SUD	Richard Dion Arpenteur-Géomètre 1995, Rue Girouard Ouest	__/__/__	__/__/__
2014-30459 22/10/2014	LAFORTUNE DANIEL CHEMIN DU RAPIDE-PLAT NORD	LAFORTUNE DANIEL 7475 CHEMIN DU RAPIDE-PLAT NORD	__/__/__	__/__/__

Demande générale au comité consultatif agricole (CCA)

Nombre de demandes : 2

Avis de changement de numéro civique

2014-30426 08/10/2014	OEUVRE ANTOINE GIROUARD (L) 2530- AVENUE JEAN-NOEL-DION	CONSTRUCTIONS ROBIN INC (LES) 770 BOUL CASAVANT OUEST	__/__/__	08/10/2014
2014-30428 08/10/2014	OEUVRE ANTOINE GIROUARD (L) 2540- AVENUE JEAN-NOEL-DION	CONSTRUCTIONS ROBIN INC (LES) 770 BOUL CASAVANT OUEST	__/__/__	08/10/2014

2014-30430 08/10/2014	OEUVRE ANTOINE GIROUARD (L) 2550- AVENUE JEAN-NOEL-DION	CONSTRUCTIONS ROBIN INC (LES) 770 BOUL CASAVANT OUEST	—/—/—	08/10/2014
2014-30432 08/10/2014	OEUVRE ANTOINE GIROUARD (L) 2560- AVENUE JEAN-NOEL-DION	CONSTRUCTIONS ROBIN INC (LES) 770 BOUL CASAVANT OUEST	—/—/—	08/10/2014
2014-30435 09/10/2014	GESTION FLUET INC 900- AVENUE RAYMOND	CONSTRUCTION FLUET INC. 2250, RUE GIROUARD OUEST, SUITE 12	—/—/—	09/10/2014
2014-30439 14/10/2014	9122-6787 QUEBEC INC 2300- RUE DES SEIGNEURS OUEST	9122-6787 QUEBEC INC 775 BOUL LEMIRE	—/—/—	30/10/2014
2014-30440 14/10/2014	A IMPACT PRODUCTION INC 15985- AVENUE BOURDAGES SUD	A IMPACT PRODUCTION INC 15975 AVENUE BOURDAGES SUD	—/—/—	14/10/2014

Avis de changement de numéro civique

Nombre de demandes : 7

Nombre total des demandes : 48



VILLE DE SAINT-HYACINTHE

Rapport mensuel du mois de octobre 2014

No permis	Propriétaire / Adresse	Arpenteur	Emplacement / Cadastre / Matricule	Lots projetés	Montant
2014-20068	GESTION FLUET INC 730 RUE BENOIT	François Malo Arpenteur-Géomètre 1995, Rue Girouard Ouest	RUE DESSAULLES Cadastres: 4268949	Cadastres: 5579274, 5579275	150,00 \$
No demande	SAINT-HYACINTHE	Saint-Hyacinthe (Québec)			
2014-20065	J2S 1L6	Plan FM3537 Minute 5 244	4753-59-4131-0-000-0000		

Subdivision de lot visant à créer un nouveau lot à bâtir pour un immeuble à logement (projet Fluet)

No permis	Propriétaire / Adresse	Arpenteur	Emplacement / Cadastre / Matricule	Lots projetés	Montant
2014-20069	BALSES ANA DEL CARMEN 820 RUE DU PARC	Jean-Yves Tremblay Arpenteur-Géomètre 735, Avenue Sainte-Anne	14205- AVENUE JOSEPH-LEVEILLE Cadastres: 4735045,4114762	Cadastres: 5592423	100,00 \$
No demande	SAINT-HYACINTHE	Saint-Hyacinthe (Québec)			
2014-20070	J2S 9A3	Plan 14-321 Minute 15807	5156-83-3565-0-000-0000		

Remembrement de lot visant à agrandir un terrain résidentiel

No permis	Propriétaire / Adresse	Arpenteur	Emplacement / Cadastre / Matricule	Lots projetés	Montant
2014-20070	M RENDEZ-VOUS MARCHANDS INC 770 BOUL CASAVANT OUEST	François Malo Arpenteur-Géomètre 1995, Rue Girouard Ouest	1450- BOULEVARD CASAVANT EST Cadastres: 4389196	Cadastres: 5600741, 5600742	150,00 \$
No demande	SAINT-HYACINTHE	Saint-Hyacinthe (Québec)			
2014-20072	J2S 7S3	Plan FM3574 Minute 5307	4756-65-4547-0-000-0000		

Lotissement visant à créer une nouvelle parcelle privative à même le lot commun pour permettre la construction d'un lave-auto au projet M

No permis	Propriétaire / Adresse	Arpenteur	Emplacement / Cadastre / Matricule	Lots projetés	Montant
2014-20071	CONSTRUCTIONS GRANTHAM (2007) INC 4-620 BOUL SAINT-JOSEPH OUEST	Jean-Yves Tremblay Arpenteur-Géomètre 735, Avenue Sainte-Anne	2381- RUE DES SEIGNEURS OUEST Cadastres: 5137991	Cadastres: 5596753, 5596754, 5596755, 5596756, 559675	400,00 \$
No demande	DRUMMONDVILLE	Saint-Hyacinthe (Québec)			
2014-20073	J2E 1H5	Plan 14-39 Minute 15820	4852-16-4017-0-000-0000		

Lotissement de copropriété - cadastre vertical (condos)

No permis	Propriétaire / Adresse	Arpenteur	Emplacement / Cadastre / Matricule	Lots projetés	Montant
2014-20072	PETROLE M RENDEZ-VOUS MARCHANDS I 770 BOUL CASAVANT OUEST	François Malo Arpenteur-Géomètre 1995, Rue Girouard Ouest	1460- BOULEVARD CASAVANT EST Cadastres: 4389194,4389196,5600741	Cadastres: 5607889	100,00 \$
No demande	SAINT-HYACINTHE	Saint-Hyacinthe (Québec)			
2014-20074	J2S 7S3	Plan FM3574-S2 Minute	4756-75-1064-0-000-0000		

Remembrement d'une parcelle privative créée à titre transitoire avec une autre parcelle privative afin de permettre la construction d'un lave-auto

No permis	Propriétaire / Adresse	Arpenteur	Emplacement / Cadastre / Matricule	Lots projetés	Montant
2014-20073	ENTREPOT NC INC 4492 RUE SAINTE-CATHERINE OUEST	Richard Dion Arpenteur-Géomètre 1995, Rue Girouard Ouest	7955- AVENUE PION Cadastres: 1702560,2889910,3052030,3574669	Cadastres: 5599609, 5599610	150,00 \$
No demande	WESTMOUNT	Saint-Hyacinthe (Québec)			
2014-20071	H3Z 1R7	Plan RD6744 Minute 12850	4556-97-1089-0-000-0000		

Remembrement de lots afin de permettre l'aménagement d'un rond de virage

	Nombre permis	Montant total
Mensuel:	6	1 050,00 \$
Cumulatif jusqu'à fin octobre :	73	19 950,00 \$
Annuel:	74	20 800,00 \$