

RAPPORT DE CONSTRUCTION 2016



NOVEMBRE

TABLE DES MATIÈRES

Tableaux comparatifs	
Nombre de permis émis	3
Valeur des travaux des permis	4
Unités de logements créées	5
Compilation des permis – Rapport mensuel	6
Rapport comparatif par regroupement des types de permis	7
Analyse par catégorie d'immeuble	9
Rapport comparatif par catégorie d'immeuble	11
Rapport comparatif pour l'intervalle du mois de novembre 2016	16
Liste des permis généraux et certificats émis	
Catégorie d'immeuble – Agricole	22
Catégorie d'immeuble – Commercial	23
Catégorie d'immeuble – Industriel	28
Catégorie d'immeuble – Institutionnel et gouvernemental	30
Catégorie d'immeuble – Résidentiel	31
Rapport des dossiers d'urbanisme	44
Permis de lotissement	53

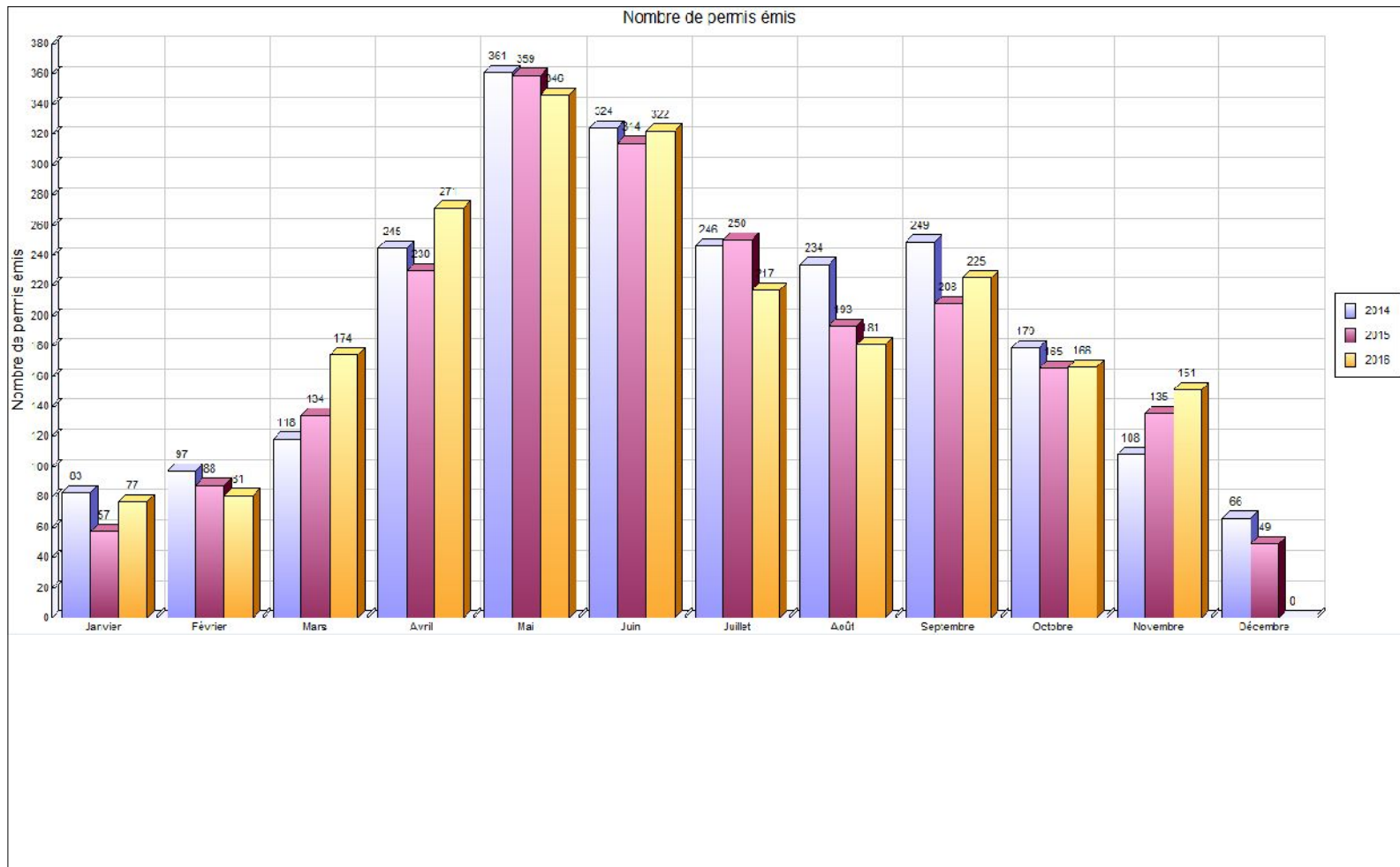

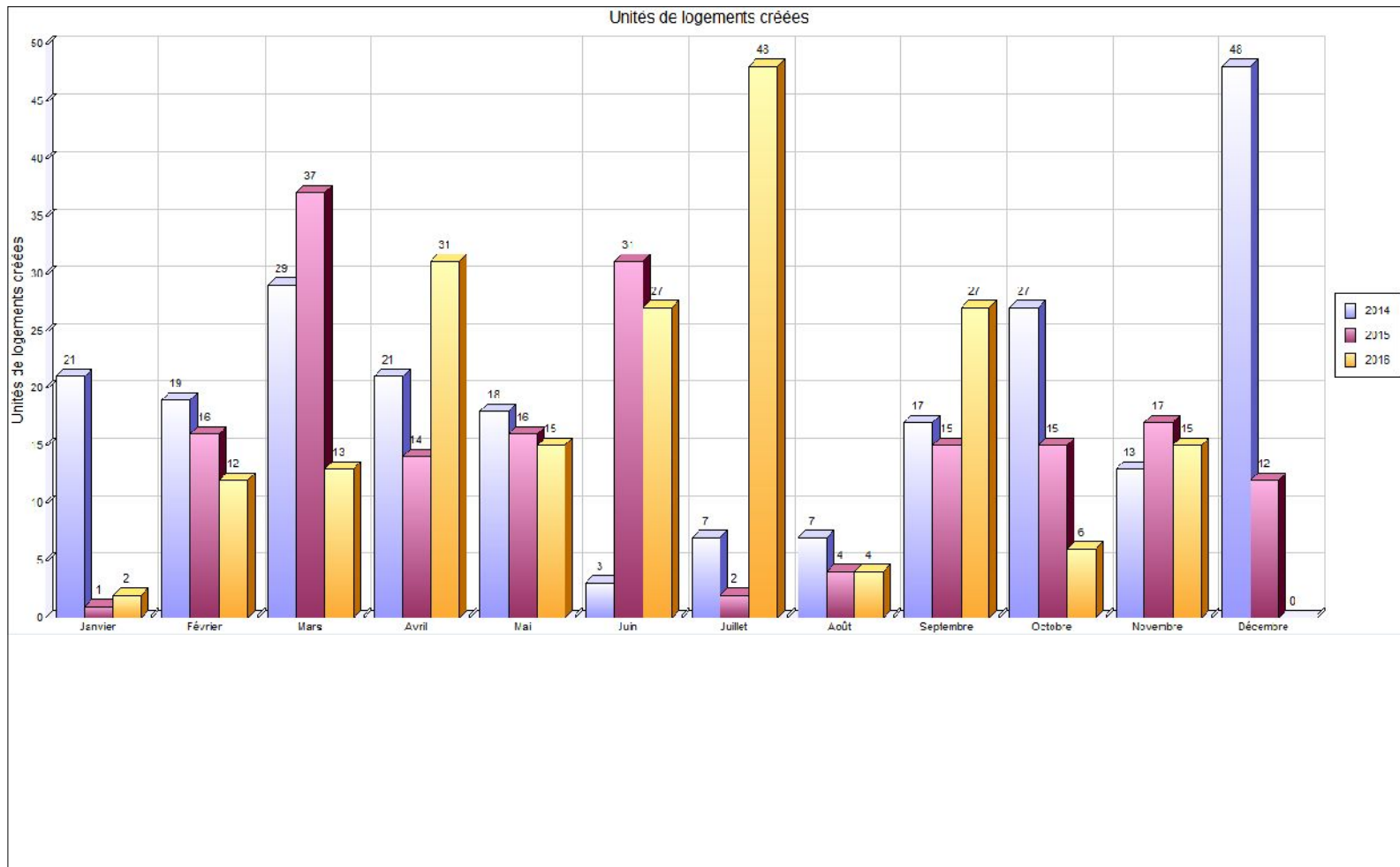

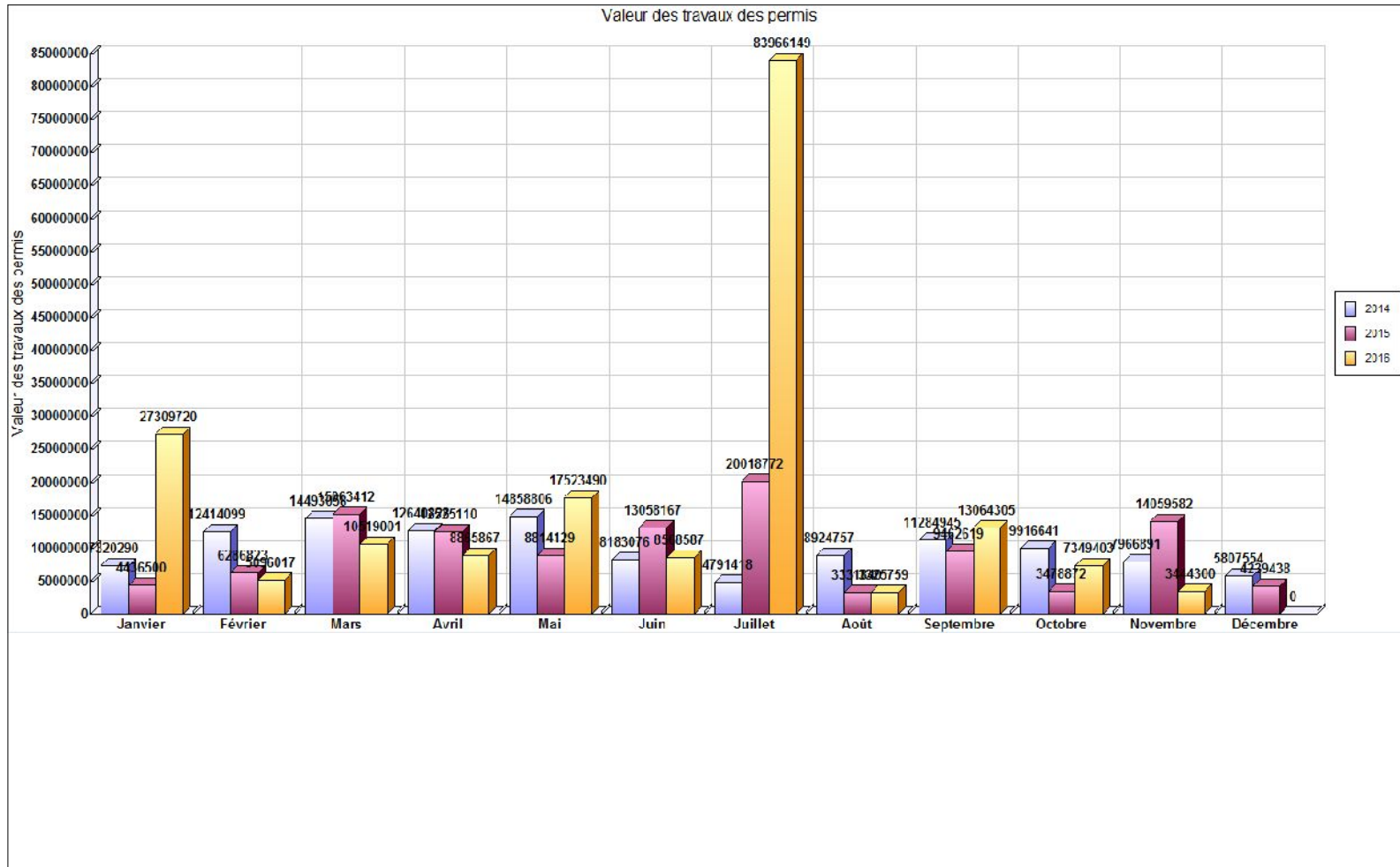

COMPILATION DES PERMIS - RAPPORT MENSUEL

MUNICIPALITÉ: Saint-Hyacinthe

Année: 2016

Nombre de permis	Usage		RÉSIDENTIEL						COMMERCIAL						INDUSTRIEL						INSTITU. & PUBLIC						AGRICOLE						LOCALISATION			
	Bâtiment		PRINC.			ACC.			PRINC.			ACC.			PRINC.			ACC.			PRINC.			ACC.			PRINC.			ACC.			PU	SECT	PPR	
	Travaux		N	A	R	N	A	R	N	A	R	N	A	R	N	A	R	N	A	R	N	A	R	N	A	R	N	A	R	N	A	R			ZI	ZS
Janvier	0	1	28	4	0	1	0	1	3	0	0	0	0	1	1	1	0	0	0	0	1	1	1	1	0	0	1	1	0	2	0	0				
Février	8	2	14	3	0	0	0	0	5	0	0	0	0	0	1	0	0	0	0	0	0	0	0	0	0	0	0	0	0	0	0	0				
Mars	10	5	51	6	0	0	1	1	9	1	0	0	1	0	0	0	0	0	1	0	1	0	0	0	1	1	0	1	0	0						
Avril	4	11	81	23	0	1	0	1	14	1	0	0	0	0	1	0	0	0	0	0	2	0	0	0	0	2	0	1	0	0						
Mai	4	2	88	24	2	2	2	0	8	1	0	0	0	2	0	1	0	0	0	0	7	0	0	0	0	1	0	1	0	0						
Juin	3	7	69	17	1	1	1	0	6	0	0	0	0	0	1	0	0	0	0	2	1	0	0	0	0	0	0	3	0	0						
Juillet	7	5	49	17	1	1	0	2	6	0	0	0	2	1	0	0	0	0	0	1	0	0	0	0	0	0	0	1	0	0						
Août	3	3	61	9	1	1	0	0	6	0	0	0	0	1	0	0	0	0	0	0	1	0	0	0	0	1	0	1	0	0						
Septembre	8	3	66	16	0	1	1	1	8	0	0	0	0	4	0	0	0	0	0	2	3	0	0	0	0	0	0	0	0	0	0					
Octobre	1	9	56	8	0	0	0	0	5	1	0	0	0	0	2	0	0	0	0	0	0	0	0	0	0	0	0	0	0	0						
Novembre	4	4	54	5	0	0	0	0	8	0	0	0	0	0	1	0	0	0	0	1	1	0	0	0	0	0	0	1	0	0						
Décembre																																				
TOTAL	52	52	617	132	5	8	5	6	78	4	0	0	3	10	6	2	0	0	1	5	16	4	0	0	2	6	0	11	0	0	0	0	0	0	0	

PRINC. : Bâtiment principal	RCI	}	PU : Périimètre d'urbanisation
ACC. : Bâtiment accessoire			SECT : Secteur agricole au RCI (A1 à A6)
N : Nouvelle construction			PPR : Périimètre de protection rapproché
A : Agrandissement, addition d'étage			ZI : Zone d'interdiction
R : Réparation, rénovation			ZS : Zone sensible

- Notes: 1) Bâtiment accessoire: remise à des fins agricoles, commerciales, résidentielles, industrielles, récréatives, silo, ouvrage d'entreposage des déjections animales.
 2) Nouvelle construction exclue: enseigne, installation septique.



Regroupement / Type de permis	novembre 2016				Cumulatif au 30 novembre 2016				novembre 2015				Cumulatif au 30 novembre 2015			
	Log. Créés	Émis	Valeur	Montant	Log. Créés	Émis	Valeur	Montant	Log. Créés	Émis	Valeur	Montant	Log. Créés	Émis	Valeur	Montant
Urbanisme																
Abattage d'arbres		1		25,00		26	6 451,00	600,00		1	1 000,00	25,00		18	57 900,00	300,00
Agrandissement de bâtiment		5	582 000,00	1 485,00		79	103 460 618,00	113 960,30		6	7 994 500,00	20 036,25	2	78	21 827 100,00	53 081,50
Arrosage						153		7 600,00						165		8 300,00
Bac de récupération de vêtements						13										
Bâtiment accessoire / de service		7	29 100,00	350,00		166	3 582 076,00	12 761,25		6	47 200,00	312,50		186	2 447 025,00	12 585,00
Bâtiment temporaire						28	606,00	6 000,00		1	1,00	200,00		23	4 626,00	5 400,00
Captage des eaux souterraines (Puits)						5	40 500,00	250,00		2	30 340,00	108,75		5	35 340,00	258,75
Changement d'usage ou de destination		8		800,00		97	177 411,00	8 851,00		11	25 251,00	950,00		86	201 751,00	8 740,00
Clôture		3	11 900,00	150,00		105	295 931,00	5 250,00		2	5 000,00	100,00		116	309 649,00	5 650,00
Construction Nouvelle	10	4	1 220 000,00	1 920,00	182	63	52 175 763,00	90 967,50	17	8	3 685 000,00	5 815,00	156	80	53 291 885,00	87 792,50
Démolition		3	50 400,00	50,00		49	488 976,00	2 728,25		2	8 000,00	100,00		51	452 000,00	2 777,57
Déplacement d'une construction						1	1 000,00	50,00						2	100,00	100,00
Enseigne		10	14 900,00	450,00		122	638 053,00	6 829,64		15	47 140,00	750,00		107	541 301,00	5 875,00
Installation septique		2	19 500,00	100,00		17	264 500,00	850,00		4	59 000,00	200,00		46	631 276,00	2 250,00
Lavethon						1										
Muret						1	1 000,00							2	20 400,00	100,00
Occupation						10	15 001,00	801,00						5		300,00
Opération - Deux générations / Bi-génération (Renouvellement)		1		200,00		42		16 200,00						36		14 000,00
Piscine						111	976 197,00	6 004,22						106	1 232 526,00	6 196,25
Réparation d'une construction		5	22 300,00	150,00		18	437 315,00	450,00						6	107 366,00	190,00
Stationnement						10	387 500,00	1 200,00						20	985 277,00	1 327,50
Terrasse saisonnière						14	250,00	2 650,00						14	6 000,00	2 450,00
Transformation / Rénovation de bâtiment	5	59	1 494 200,00	4 727,50	18	702	26 061 570,00	75 442,67		41	2 157 150,00	6 222,00	10	637	28 377 804,00	83 355,06
Travaux sur la rive / Littoral / Plaine inondable						3	21 880,00	150,00						5	6 500,00	300,00
Vente de garage/Bazar		2		50,00		11		450,00						18		850,00
Vente temporaire / Saisonnière		1		200,00		1		200,00						1		50,00
Total	15	111	3 444 300,00	10 657,50	200	1 848	189 032 598,00	360 245,83	17	99	14 059 582,00	34 819,50	168	1 813	110 535 826,00	302 229,13

Regroupement / Type de permis	novembre 2016				Cumulatif au 30 novembre 2016				novembre 2015				Cumulatif au 30 novembre 2015			
	Log. Créés	Émis	Valeur	Montant	Log. Créés	Émis	Valeur	Montant	Log. Créés	Émis	Valeur	Montant	Log. Créés	Émis	Valeur	Montant
Travaux publics																
Raccordement services d'aqueduc et d'égouts		27		1 288,20		145		12 184,32		13		1 170,78		104		9 186,12
Travaux dans l'emprise de rue		2		244,18		21		2 563,89		5		598,50		26		2 972,80
Travaux dans l'emprise de rue - Sciage de bordures et trottoirs		3		588,10		30		24 003,35		6		987,25		43		18 527,71
Travaux dans l'emprise de rue - Réfection de bordures et trottoir						4		10 457,86						6		24 551,59
Utilisation de l'emprise de rue et équipements municipaux		8		1 464,97		162		23 803,37		12		1 915,20		141		19 152,00
Total		40		3 585,45		362		73 012,79		36		4 671,73		320		74 390,22
Grand total	15	151	3 444 300,00	14 242,95	200	2 210	189 032 598,00	433 258,62	17	135	14 059 582,00	39 491,23	168	2 133	110 535 826,00	376 619,35



VILLE DE SAINT-HYACINTHE

Analyse par catégorie d'immeuble

	Nbre de permis émis		Valeur		Montant		Nombre de logements	
	2016	2015	2016	2015			2016	2015
Résidentiel								
Unifamiliale isolée	58	49	895 600	845 590	4 838	3 796	0	1
Unifamiliale jumelée	8	8	330 300	470 000	985	1 434	2	2
Unifamiliale en rangée	2	1	30 000	2 000	100	50	0	0
Bifamiliale isolée	9	4	85 200	40 000	450	335	1	0
Bifamiliale jumelée	0	4	0	685 000	0	980	0	4
Trifamiliale isolée	3	6	62 000	33 000	200	479	0	0
Résidence 4 logis isolés	9	2	958 600	15 000	1 713	170	8	0
Résidence: 5-6 logis isolés	5	3	613 000	1 000	1 894	235	4	0
Résidence : 7-8 logis isolés	0	4	0	1 064 500	0	1 305	0	8
Résidence : 9 logis et plus variés	2	0	36 500	0	85	0	0	0
Résidence communautaire : 25 chambres et plus	1	1	3 800	3 100	50	50	0	0
Maison mobile	0	1	0	5 000	0	50	0	0
Résidentiel	5	0	3 000	0	50	0	0	0
Résidence mixte	1	0	4 000	0	50	0	0	0
Commerce associable à la résidence	0	1	0	0	0	100	0	0
Total Résidentiel :	103	84	3 022 000	3 164 190	10 414	8 985	15	15
Industriel								
Industriel	3	3	18 000	795 000	150	2 197	0	0
Industrie à incidences faibles	0	3	0	250 000	0	835	0	0
Industrie à incidences moyennes à fortes	1	1	0	450 000	488	1 125	0	0
Industrie agroalimentaire à incidences faibles	1	2	0	60 000	50	200	0	0
Industries agroalimentaires à incidences moyennes à fortes	1	0	70 000	0	175	0	0	0
Total Industriel :	6	9	88 000	1 555 000	863	4 357	0	0
Institutionnel et gouvernemental								
Institution non structurante de la Ville	0	1	0	5 000	0	50	0	0

	Nbre de permis émis		Valeur		Montant		Nombre de logements	
	2016	2015	2016	2015			2016	2015
Institution structurante de la région	0	2	0	7 661 300	0	19 153	0	0
Institution de services publics	1	0	5 000	0	50	0	0	0
Institutionnel	2	0	0	0	25	0	0	0
Total Institutionnel et gouvernemental	3	3	5 000	7 666 300	75	19 203	0	0
Commercial								
Usage commercial et résidentiel mixte	1	3	20 000	1	50	479	0	0
Résidence mixte	3	3	68 100	761 500	122	2 234	0	2
Commerce associable à la résidence	1	0	0	0	0	0	0	0
Commerce de quartier	0	2	0	15 250	0	150	0	0
Commerce et bureaux non structurants	14	22	16 600	400 501	1 014	2 416	0	0
Commerce et bureaux structurants	2	3	110 000	10 000	275	260	0	0
Commerce de gros non structurant	2	1	5 000	450 000	150	1 125	0	0
Commercial	15	2	104 600	5 000	1 229	170	0	0
Total Commercial :	38	36	324 300	1 642 252	2 840	6 834	0	2
Agricole								
Agricole	0	2	0	6 840	0	50	0	0
Agriculture et activités agricoles	1	1	5 000	25 000	50	63	0	0
Total Agricole :	1	3	5 000	31 840	50	113	0	0
GRAND TOTAL	151	135	3 444 300	14 059 582	14 243	39 491	15	17



Catégorie / type	2016								2015							
	Nb permis émis		Valeur		Montant		Nb de logements		Nb permis émis		Valeur		Montant		Nb de logements	
	novembre	Cumulatif	novembre	Cumulatif	novembre	Cumulatif	novembre	Cumulatif	novembre	Cumulatif	novembre	Cumulatif	novembre	Cumulatif	novembre	Cumulatif
Agricole																
Abattage d'arbres	0	0	0	0	0	0	0	0	0	1	0	0	0	25	0	0
Agrandissement de bâtiment	0	6	0	2 068 000	0	5 175	0	0	0	1	0	225 000	0	563	0	0
Bâtiment accessoire / de service	1	11	5 000	813 000	50	2 151	0	0	1	10	25 000	721 000	63	1 893	0	0
Captage des eaux souterraines (Puits)	0	0	0	0	0	0	0	0	1	1	6 840	6 840	50	50	0	0
Changement d'usage ou de destination	0	1	0	0	0	100	0	0	1	1	0	0	0	0	0	0
Construction Nouvelle	0	2	0	1 380 000	0	3 450	0	0	0	3	0	208 000	0	520	0	0
Démolition	0	8	0	11 400	0	400	0	0	0	4	0	4 600	0	200	0	0
Déplacement d'une construction	0	0	0	0	0	0	0	0	0	1	0	0	0	50	0	0
Enseigne	0	0	0	0	0	0	0	0	0	3	0	104 000	0	325	0	0
Installation septique	0	1	0	15 000	0	50	0	0	0	0	0	0	0	0	0	0
Raccordement services d'aqueduc et d'égouts	0	1	0	0	0	92	0	0	0	1	0	0	0	90	0	0
Transformation / Rénovation de bâtiment	0	0	0	0	0	0	0	0	0	3	0	291 000	0	760	0	0
Total	1	30	5 000	4 287 400	50	11 419	0	0	3	29	31 840	1 560 440	113	4 475	0	0
Commercial																
Abattage d'arbres	0	2	0	0	0	25	0	0	0	0	0	0	0	0	0	0
Agrandissement de bâtiment	0	7	0	63 660 000	0	76 500	0	0	0	10	0	3 418 500	0	8 414	0	0
Arrosage	0	1	0	0	0	50	0	0	0	2	0	0	0	100	0	0
Bac de récupération de vêtements	0	8	0	0	0	0	0	0	0	0	0	0	0	0	0	0
Bâtiment accessoire / de service	0	2	0	25 000	0	100	0	0	0	0	0	0	0	0	0	0
Bâtiment temporaire	0	26	0	606	0	5 800	0	0	1	23	1	4 626	200	5 400	0	0

Catégorie / type	2016								2015							
	Nb permis émis		Valeur		Montant		Nb de logements		Nb permis émis		Valeur		Montant		Nb de logements	
	novembre	Cumulatif	novembre	Cumulatif	novembre	Cumulatif	novembre	Cumulatif	novembre	Cumulatif	novembre	Cumulatif	novembre	Cumulatif	novembre	Cumulatif
Changement d'usage ou de destination	8	71	0	76 507	800	6 751	0	0	8	62	25 001	194 001	750	6 440	0	0
Clôture	0	1	0	7 000	0	50	0	0	0	5	0	33 700	0	250	0	0
Construction Nouvelle	0	5	0	12 575 000	0	31 438	0	0	2	8	1 200 000	15 655 000	3 000	38 045	2	2
Démolition	1	9	5 000	204 400	0	652	0	0	0	5	0	227 747	0	668	0	0
Déplacement d'une construction	0	1	0	1 000	0	50	0	0	0	0	0	0	0	0	0	0
Enseigne	8	100	13 900	460 022	350	5 431	0	0	11	83	38 750	331 642	550	4 525	0	0
Installation septique	1	1	6 000	6 000	50	50	0	0	0	0	0	0	0	0	0	0
Lavethon	0	1	0	0	0	0	0	0	0	0	0	0	0	0	0	0
Occupation	0	10	0	15 001	0	801	0	0	0	4	0	0	0	200	0	0
Raccordement services d'aqueduc et d'égouts	5	14	0	0	277	1 108	0	0	1	6	0	0	90	540	0	0
Réparation d'une construction	0	3	0	57 000	0	100	0	0	0	3	0	41 366	0	0	0	0
Stationnement	0	1	0	100 000	0	250	0	0	0	4	0	145 000	0	400	0	0
Terrasse saisonnière	0	14	0	250	0	2 650	0	0	0	14	0	6 000	0	2 450	0	0
Transformation / Rénovation de bâtiment	10	88	299 400	11 084 199	675	23 650	0	1	6	74	378 500	3 797 182	943	10 559	0	2
Travaux dans l'emprise de rue	2	6	0	0	244	733	0	0	1	3	0	0	120	359	0	0
Travaux dans l'emprise de rue - Sciage de bordures et trottoirs	0	2	0	0	0	12 090	0	0	1	2	0	0	104	1 199	0	0
Travaux dans l'emprise de rue - Réfection de bordures et trottoirs	0	1	0	0	0	7 551	0	0	0	1	0	0	0	13 286	0	0
Utilisation de l'emprise de rue et équipements municipaux	2	64	0	0	244	10 131	0	0	5	38	0	0	1 077	5 985	0	0
Vente temporaire / Saisonnière	1	1	0	0	200	200	0	0	0	0	0	0	0	0	0	0
Total	38	439	324 300	88 271 985	2 840	186 161	0	1	36	347	1 642 252	23 854 764	6 834	98 820	2	4

<i>Institutionnel et gouvernemental</i>																
Abattage d'arbres	1	3	0	0	25	75	0	0	0	3	0	12 000	0	25	0	0
Agrandissement de bâtiment	0	4	0	28 346 618	0	8 367	0	0	1	2	7 399 500	9 399 500	18 499	22 499	0	0
Arrosage	0	2	0	0	0	50	0	0	0	5	0	0	0	200	0	0
Bac de récupération de vêtements	0	5	0	0	0	0	0	0	0	0	0	0	0	0	0	0
Bâtiment accessoire / de service	0	3	0	1 031 745	0	700	0	0	0	5	0	149 000	0	450	0	0

Catégorie / type	2016								2015							
	Nb permis émis		Valeur		Montant		Nb de logements		Nb permis émis		Valeur		Montant		Nb de logements	
	novembre	Cumulatif	novembre	Cumulatif	novembre	Cumulatif	novembre	Cumulatif	novembre	Cumulatif	novembre	Cumulatif	novembre	Cumulatif	novembre	Cumulatif
Bâtiment temporaire	0	1	0	0	0	200	0	0	0	0	0	0	0	0	0	0
Changement d'usage ou de destination	0	6	0	100 004	0	100	0	0	0	4	0	5 000	0	350	0	0
Clôture	0	0	0	0	0	0	0	0	0	2	0	2 750	0	0	0	0
Construction Nouvelle	0	1	0	822 800	0	0	0	0	0	1	0	1 829 885	0	0	0	0
Démolition	0	1	0	10 000	0	0	0	0	0	0	0	0	0	0	0	0
Enseigne	0	3	0	8 300	0	150	0	0	1	4	5 000	13 000	50	100	0	0
Piscine	0	1	0	75 000	0	188	0	0	0	0	0	0	0	0	0	0
Raccordement services d'aqueduc et d'égouts	0	1	0	0	0	92	0	0	0	3	0	0	0	90	0	0
Réparation d'une construction	0	2	0	311 415	0	0	0	0	0	0	0	0	0	0	0	0
Stationnement	0	0	0	0	0	0	0	0	0	3	0	441 777	0	0	0	0
Transformation / Rénovation de bâtiment	1	14	5 000	4 778 190	50	11 570	0	0	1	20	261 800	10 557 460	655	26 224	0	0
Travaux dans l'emprise de rue	0	1	0	0	0	122	0	0	0	2	0	0	0	120	0	0
Utilisation de l'emprise de rue et équipements municipaux	0	7	0	0	0	977	0	0	0	9	0	0	0	1 197	0	0
Vente de garage/Bazar	1	2	0	0	0	0	0	0	0	2	0	0	0	50	0	0
Total	3	57	5 000	35 484 072	75	22 590	0	0	3	65	7 666 300	22 410 372	19 203	51 304	0	0

<i>Industriel</i>																
Abattage d'arbres	0	3	0	1	0	75	0	0	0	0	0	0	0	0	0	0
Agrandissement de bâtiment	1	11	70 000	6 930 000	175	17 325	0	0	1	8	450 000	6 207 000	1 125	14 818	0	0
Arrosage	0	2	0	0	0	100	0	0	0	0	0	0	0	0	0	0
Bâtiment accessoire / de service	0	2	0	575 000	0	1 438	0	0	0	2	0	340 000	0	850	0	0
Changement d'usage ou de destination	0	9	0	0	0	900	0	0	0	0	0	0	0	0	0	0
Clôture	1	5	7 000	23 100	50	250	0	0	0	2	0	22 300	0	100	0	0
Construction Nouvelle	0	3	0	10 700 000	0	26 750	0	0	0	1	0	7 800 000	0	19 500	0	0
Démolition	0	1	0	4 900	0	50	0	0	0	0	0	0	0	0	0	0
Enseigne	2	10	1 000	168 056	100	798	0	0	1	10	0	79 869	50	575	0	0
Installation septique	0	0	0	0	0	0	0	0	0	1	0	16 000	0	50	0	0
Muret	0	1	0	1 000	0	0	0	0	0	0	0	0	0	0	0	0

Catégorie / type	2016								2015							
	Nb permis émis		Valeur		Montant		Nb de logements		Nb permis émis		Valeur		Montant		Nb de logements	
	novembre	Cumulatif	novembre	Cumulatif	novembre	Cumulatif	novembre	Cumulatif	novembre	Cumulatif	novembre	Cumulatif	novembre	Cumulatif	novembre	Cumulatif
Raccordement services d'aqueduc et d'égouts	0	3	0	0	0	277	0	0	2	5	0	0	180	450	0	0
Stationnement	0	1	0	120 000	0	300	0	0	0	1	0	40 000	0	50	0	0
Transformation / Rénovation de bâtiment	1	5	10 000	117 000	50	375	0	0	3	10	1 105 000	4 228 600	2 763	10 645	0	0
Travaux dans l'emprise de rue	0	2	0	0	0	244	0	0	2	5	0	0	239	579	0	0
Travaux dans l'emprise de rue - Sciage de bordures et trottoirs	0	1	0	0	0	305	0	0	0	1	0	0	0	223	0	0
Travaux dans l'emprise de rue - Réfection de bordures et trottoirs	0	1	0	0	0	2 821	0	0	0	0	0	0	0	0	0	0
Utilisation de l'emprise de rue et équipements municipaux	1	6	0	0	488	1 098	0	0	0	8	0	0	0	1 197	0	0
Total	6	66	88 000	18 639 057	863	53 107	0	0	9	54	1 555 000	18 733 769	4 357	49 036	0	0

<i>Résidentiel</i>																
Abattage d'arbres	0	18	0	6 450	0	425	0	0	1	14	1 000	45 900	25	250	0	0
Agrandissement de bâtiment	4	51	512 000	2 456 000	1 310	6 594	0	0	4	57	145 000	2 577 100	413	6 789	0	2
Arrosage	0	148	0	0	0	7 400	0	0	0	158	0	0	0	8 000	0	0
Bâtiment accessoire / de service	6	148	24 100	1 137 331	300	8 373	0	0	5	169	22 200	1 237 025	250	9 393	0	0
Bâtiment temporaire	0	1	0	0	0	0	0	0	0	0	0	0	0	0	0	0
Captage des eaux souterraines (Puits)	0	5	0	40 500	0	250	0	0	1	4	23 500	28 500	59	209	0	0
Changement d'usage ou de destination	0	10	0	900	0	1 000	0	0	2	19	250	2 750	200	1 950	0	0
Clôture	2	99	4 900	265 831	100	4 950	0	0	2	107	5 000	250 899	100	5 300	0	0
Construction Nouvelle	4	52	1 220 000	26 697 963	1 920	29 330	10	182	6	67	2 485 000	27 799 000	2 815	29 728	15	154
Démolition	2	30	45 400	258 276	50	1 626	0	0	2	42	8 000	219 653	100	1 910	0	0
Déplacement d'une construction	0	0	0	0	0	0	0	0	0	1	0	100	0	50	0	0
Enseigne	0	9	0	1 675	0	450	0	0	2	7	3 390	12 790	100	350	0	0
Installation septique	1	15	13 500	243 500	50	750	0	0	4	45	59 000	615 276	200	2 200	0	0
Muret	0	0	0	0	0	0	0	0	0	2	0	20 400	0	100	0	0
Occupation	0	0	0	0	0	0	0	0	0	1	0	0	0	100	0	0
Opération - Deux générations / Bi-génération (Renouvellement)	1	42	0	0	200	16 200	0	0	0	36	0	0	0	14 000	0	0
Piscine	0	110	0	901 197	0	5 817	0	0	0	106	0	1 232 526	0	6 196	0	0

Catégorie / type	2016								2015							
	Nb permis émis		Valeur		Montant		Nb de logements		Nb permis émis		Valeur		Montant		Nb de logements	
	novembre	Cumulatif	novembre	Cumulatif	novembre	Cumulatif	novembre	Cumulatif	novembre	Cumulatif	novembre	Cumulatif	novembre	Cumulatif	novembre	Cumulatif
Raccordement services d'aqueduc et d'égouts	22	126	0	0	1 011	10 615	0	0	10	89	0	0	901	8 015	0	0
Réparation d'une construction	5	13	22 300	68 900	150	350	0	0	0	3	0	66 000	0	190	0	0
Stationnement	0	8	0	167 500	0	650	0	0	0	12	0	358 500	0	878	0	0
Transformation / Rénovation de bâtiment	47	595	1 179 800	10 082 181	3 953	39 847	5	17	31	530	411 850	9 503 562	1 863	35 168	0	8
Travaux dans l'emprise de rue	0	12	0	0	0	1 465	0	0	2	16	0	0	239	1 915	0	0
Travaux dans l'emprise de rue - Sciage de bordures et trottoirs	3	27	0	0	588	11 608	0	0	5	40	0	0	883	17 106	0	0
Travaux dans l'emprise de rue - Réfection de bordures et trottoirs	0	2	0	0	0	86	0	0	0	5	0	0	0	11 265	0	0
Travaux sur la rive / Littoral / Plaine inondable	0	3	0	21 880	0	150	0	0	0	5	0	6 500	0	300	0	0
Utilisation de l'emprise de rue et équipements municipaux	5	85	0	0	733	11 597	0	0	7	86	0	0	838	10 773	0	0
Vente de garage/Bazar	1	9	0	0	50	450	0	0	0	16	0	0	0	800	0	0
Vente temporaire / Saisonnière	0	0	0	0	0	0	0	0	0	1	0	0	0	50	0	0
Total	103	1 618	3 022 000	42 350 084	10 414	159 982	15	199	84	1 638	3 164 190	43 976 481	8 985	172 984	15	164
Grand total	151	2 210	3 444 300	189 032 598	14 243	433 259	15	200	135	2 133	14 059 582	110 535 826	39 491	376 619	17	168



Rapport comparatif pour l'intervalle du 01/11/2016 au 30/11/2016

VILLE DE SAINT-HYACINTHE

	Du 01/11/2016 au 30/11/2016				Du 01/11/2015 au 30/11/2015			
District électoral: Sainte-Rosalie								
Type permis	* Créés	Émis	Valeur	Montant	* Créés	Émis	Valeur	Montant
<i>Agrandissement de bâtiment</i>						1	25 000,00	62,50
<i>Bâtiment accessoire / de service</i>		1	5 000,00	50,00		2	29 000,00	112,50
<i>Captage des eaux souterraines (Puits)</i>						1	6 840,00	50,00
<i>Changement d'usage ou de destination</i>						1		
<i>Clôture</i>						1	2 000,00	50,00
<i>Enseigne</i>		1	150,00	50,00		1	5 000,00	50,00
<i>Installation septique</i>						3	43 000,00	150,00
<i>Opération - Deux générations / Bi-générations (Renouvellement)</i>		1		200,00				
<i>Raccordement services d'aqueduc et d'égouts</i>		2		184,68				
<i>Transformation / Rénovation de bâtiment</i>		8	93 300,00	437,50		4	20 500,00	200,00
<i>Travaux dans l'emprise de rue</i>		1		122,09				
<i>Travaux dans l'emprise de rue - Sciage de bordures et trottoirs</i>						1		208,22
<i>Lotissement</i>								
Total:		14	98 450,00	1 044,27		15	131 340,00	883,22

District électoral: Cascades								
Type permis	* Créés	Émis	Valeur	Montant	* Créés	Émis	Valeur	Montant
<i>Bâtiment accessoire / de service</i>		1	5 000,00	50,00				
<i>Changement d'usage ou de destination</i>		2		200,00		1	10 000,00	150,00
<i>Construction Nouvelle</i>					2	1	750 000,00	1 875,00
<i>Démolition</i>		3	50 400,00	50,00				
<i>Enseigne</i>		4	2 930,00	150,00		3	8 350,00	150,00

* Nombre de logement créés

	Du 01/11/2016 au 30/11/2016				Du 01/11/2015 au 30/11/2015			
<i>Réparation d'une construction</i>		1	3 800,00					
<i>Transformation / Rénovation de bâtiment</i>		13	422 400,00	1 060,00		2	21 500,00	50,00
<i>Utilisation de l'emprise de rue et équipements municipaux</i>		4		610,34		4		957,60
<i>Lotissement</i>								
Total:		28	484 530,00	2 120,34		11	789 850,00	3 182,60

District électoral: Hertel-Notre-Dame								
Type permis	* Créés	Émis	Valeur	Montant	* Créés	Émis	Valeur	Montant
<i>Agrandissement de bâtiment</i>		1	229 000,00	572,50		1	7 399 500,00	18 498,75
<i>Bâtiment accessoire / de service</i>		1	2 000,00	50,00		1	300,00	50,00
<i>Changement d'usage ou de destination</i>						1	15 000,00	100,00
<i>Clôture</i>						1	3 000,00	50,00
<i>Enseigne</i>						4	4 000,00	200,00
<i>Réparation d'une construction</i>		1	2 500,00					
<i>Transformation / Rénovation de bâtiment</i>	1	5	112 000,00	350,00		2	276 800,00	704,50
<i>Lotissement</i>								
Total:	1	8	345 500,00	972,50		10	7 698 600,00	19 603,25

District électoral: Laurier								
Type permis	* Créés	Émis	Valeur	Montant	* Créés	Émis	Valeur	Montant
<i>Agrandissement de bâtiment</i>						1	5 000,00	50,00
<i>Bâtiment accessoire / de service</i>						1	1 700,00	50,00
<i>Captage des eaux souterraines (Puits)</i>						1	23 500,00	58,75
<i>Changement d'usage ou de destination</i>		1		100,00		1	1,00	
<i>Clôture</i>		1	1 000,00	50,00				
<i>Construction Nouvelle</i>					1	2	750 000,00	1 425,00
<i>Enseigne</i>						1	4 500,00	50,00
<i>Installation septique</i>						1	16 000,00	50,00
<i>Raccordement services d'aqueduc et d'égouts</i>		1		92,34		2		180,12
<i>Réparation d'une construction</i>		1	6 000,00	50,00				
<i>Transformation / Rénovation de bâtiment</i>		5	65 200,00	250,00		5	35 300,00	250,00
<i>Travaux dans l'emprise de rue</i>						1		119,70

	Du 01/11/2016 au 30/11/2016				Du 01/11/2015 au 30/11/2015			
<i>Travaux dans l'emprise de rue - Sciage de bordures et trottoirs</i>						1		104,11
<i>Utilisation de l'emprise de rue et équipements municipaux</i>						3		359,10
<i>Lotissement</i>								
Total:		9	72 200,00	542,34	1	20	836 001,00	2 696,78

District électoral: Saint-Joseph								
Type permis	* Créés	Émis	Valeur	Montant	* Créés	Émis	Valeur	Montant
<i>Bâtiment accessoire / de service</i>		1	3 800,00	50,00				
<i>Construction Nouvelle</i>	2	2	300 000,00	600,00				
<i>Enseigne</i>						1	10 000,00	50,00
<i>Raccordement services d'aqueduc et d'égouts</i>		2		184,68				
<i>Transformation / Rénovation de bâtiment</i>	4	4	392 000,00	1 080,00		6	344 000,00	905,00
<i>Travaux dans l'emprise de rue - Sciage de bordures et trottoirs</i>						1		104,11
<i>Utilisation de l'emprise de rue et équipements municipaux</i>		1		122,09		1		119,70
<i>Lotissement</i>								
Total:	6	10	695 800,00	2 036,77		9	354 000,00	1 178,81

District électoral: La Providence								
Type permis	* Créés	Émis	Valeur	Montant	* Créés	Émis	Valeur	Montant
<i>Agrandissement de bâtiment</i>		1	8 000,00	50,00				
<i>Bâtiment accessoire / de service</i>		3	13 300,00	150,00		1	14 200,00	50,00
<i>Changement d'usage ou de destination</i>						4		400,00
<i>Clôture</i>		1	3 900,00	50,00				
<i>Construction Nouvelle</i>	8	2	920 000,00	1 320,00	14	5	2 185 000,00	2 515,00
<i>Raccordement services d'aqueduc et d'égouts</i>		3		272,46		6		540,36
<i>Transformation / Rénovation de bâtiment</i>		3	30 000,00	150,00		2	65 000,00	175,00
<i>Travaux dans l'emprise de rue - Sciage de bordures et trottoirs</i>		2		502,60		2		484,65
<i>Utilisation de l'emprise de rue et équipements municipaux</i>						1		119,70

	Du 01/11/2016 au 30/11/2016				Du 01/11/2015 au 30/11/2015			
<i>Lotissement</i>								
Total:	8	15	975 200,00	2 495,06	14	21	2 264 200,00	4 284,71

District électoral: Douville								
Type permis	* Créés	Émis	Valeur	Montant	* Créés	Émis	Valeur	Montant
<i>Abattage d'arbres</i>						1	1 000,00	25,00
<i>Agrandissement de bâtiment</i>		1	200 000,00	500,00		2	115 000,00	300,00
<i>Bâtiment accessoire / de service</i>						1	2 000,00	50,00
<i>Changement d'usage ou de destination</i>		2		200,00		1	250,00	100,00
<i>Enseigne</i>		2	250,00	100,00		2	290,00	100,00
<i>Installation septique</i>		1	6 000,00	50,00				
<i>Raccordement services d'aqueduc et d'égouts</i>		2		184,68		1		90,06
<i>Transformation / Rénovation de bâtiment</i>		5	38 300,00	250,00		1	120 000,00	300,00
<i>Travaux dans l'emprise de rue</i>		1		122,09		1		119,70
<i>Travaux dans l'emprise de rue - Sciage de bordures et trottoirs</i>		1		85,50				
<i>Vente temporaire / Saisonnière</i>		1		200,00				
<i>Lotissement</i>								
Total:		16	244 550,00	1 692,27		10	238 540,00	1 084,76

District électoral: Saint-Thomas-d'Aquin								
Type permis	* Créés	Émis	Valeur	Montant	* Créés	Émis	Valeur	Montant
<i>Agrandissement de bâtiment</i>		1	75 000,00	187,50		1	450 000,00	1 125,00
<i>Bâtiment temporaire</i>						1	1,00	200,00
<i>Changement d'usage ou de destination</i>						1		100,00
<i>Démolition</i>						2	8 000,00	100,00
<i>Enseigne</i>		1	1 000,00	50,00				
<i>Installation septique</i>		1	13 500,00	50,00				
<i>Raccordement services d'aqueduc et d'égouts</i>		14		92,34		3		270,18
<i>Transformation / Rénovation de bâtiment</i>		2	32 000,00	100,00		7	841 500,00	2 287,50
<i>Travaux dans l'emprise de rue</i>						3		359,10

	Du 01/11/2016 au 30/11/2016				Du 01/11/2015 au 30/11/2015			
<i>Lotissement</i>								
Total:		19	121 500,00	479,84		18	1 299 501,00	4 441,78

District électoral: Saint-Sacrement								
Type permis	* Créés	Émis	Valeur	Montant	* Créés	Émis	Valeur	Montant
<i>Agrandissement de bâtiment</i>		1	70 000,00	175,00				
<i>Changement d'usage ou de destination</i>		2		200,00				
<i>Clôture</i>		1	7 000,00	50,00				
<i>Enseigne</i>		2	10 570,00	100,00		2	10 000,00	100,00
<i>Réparation d'une construction</i>		1	3 000,00	50,00				
<i>Transformation / Rénovation de bâtiment</i>		5	112 000,00	400,00		5	376 800,00	1 000,00
<i>Travaux dans l'emprise de rue - Sciage de bordures et trottoirs</i>						1		86,16
<i>Utilisation de l'emprise de rue et équipements municipaux</i>		2		610,45		1		119,70
<i>Vente de garage/Bazar</i>		2		50,00				
<i>Lotissement</i>								
Total:		16	202 570,00	1 635,45		9	386 800,00	1 305,86

District électoral: Bois-Joli								
Type permis	* Créés	Émis	Valeur	Montant	* Créés	Émis	Valeur	Montant
<i>Abattage d'arbres</i>		1		25,00				
<i>Changement d'usage ou de destination</i>		1		100,00		1		100,00
<i>Raccordement services d'aqueduc et d'égouts</i>		2		184,68				
<i>Réparation d'une construction</i>		1	7 000,00	50,00				
<i>Transformation / Rénovation de bâtiment</i>		6	164 000,00	487,50		4	44 250,00	200,00
<i>Utilisation de l'emprise de rue et équipements municipaux</i>		1		122,09				
<i>Lotissement</i>								
Total:		12	171 000,00	969,27		5	44 250,00	300,00

District électoral: Sacré-Coeur								
Type permis	* Créés	Émis	Valeur	Montant	* Créés	Émis	Valeur	Montant
<i>Enseigne</i>						1	5 000,00	50,00

	Du 01/11/2016 au 30/11/2016				Du 01/11/2015 au 30/11/2015			
<i>Raccordement services d'aqueduc et d'égouts</i>		1		92,34		1		90,06
<i>Transformation / Rénovation de bâtiment</i>		3	33 000,00	162,50		3	11 500,00	150,00
<i>Utilisation de l'emprise de rue et équipements municipaux</i>						2		239,40
<i>Lotissement</i>								
Total:		4	33 000,00	254,84		7	16 500,00	529,46
Total:	15	151	3 444 300,00	14 242,95	17	135	14 059 582,00	39 491,23



VILLE DE SAINT-HYACINTHE

Liste des permis généraux et certificats émis

Permis/ Cert.	Type / Nature / Matricule / Cadastre	Propriétaire/Entrepreneur/Emplacement/ Secteur	Nb. log. Créé(s) / Supprimé(s)	Émission / Début / Fin prévue	Valeur	Montant	Reçu
Permis 2016-02210	Bâtiment accessoire / de service <i>Agriculture et activités agricoles</i> 5657-65-6775-0-000-0000 1839470,1840958,4178973,4178974	BRODEUR PAUL BRODEUR PAUL 7855 5E RANG		30/11/2016 18/12/2013 01/04/2014	5 000,00 \$	50,00 \$	201601952

Nombre de logements créés	0
Nombre de logements supprimés	0
Nombre total de permis/cert.:	1
Valeur totale des travaux:	5 000,00 \$
Montant total des coûts:	50,00

*Le total "Nombre de logements créés" ne contient pas le nombre de logements créés des permis révoqués.
Le total "Nombre de logements supprimés" ne contient pas le nombre de logements supprimés des permis révoqués.
Le total "Valeur totale des travaux" ne contient pas la valeur des travaux des permis révoqués.*



VILLE DE SAINT-HYACINTHE

Liste des permis généraux et certificats émis

Permis/ Cert.	Type / Nature / Matricule / Cadastre	Propriétaire/Entrepreneur/Emplacement/ Secteur	Nb. log. Créé(s) / Supprimé(s)	Émission / Début / Fin prévue	Valeur	Montant	Reçu
Permis 2016-02041	Utilisation de l'emprise de rue et équipements municipaux <i>Résidence mixte</i> 4853-08-6483-0-000-0000 1440067	PLACEMENTS AZURE INC. CLIMATIK INC. 1615 1615 RUE SAINT ANTOINE		02/11/2016 02/11/2016 02/11/2016	0,00 \$	122,09 \$	201601921
Permis 2016-02069	Raccordement services d'aqueduc et d'égouts <i>Commerce et bureaux non structurants</i> 4451-34-9656-0-000-0000 2255380	LAFORTUNE-RIVEST MICHEL EXCAVATION GIRMA INC. 6450 BOULEVARD LAURIER OUEST		02/11/2016 02/11/2016 02/11/2016	0,00 \$	92,34 \$	201601846
Permis 2016-02072	Transformation / Rénovation de bâtiment <i>Commerce et bureaux structurants</i> 4655-55-0135-0-000-0000 4473715	CENTRES D'ACHATS BEAUWARD LTEE (LES) CENTRES D'ACHATS BEAUWARD LTEE (LES) 3200 BOULEVARD LAFRAMBOISE		02/11/2016 31/10/2016 18/11/2016	35 000,00 \$	87,50 \$	201601855
Certificat 2016-02074	Changement d'usage ou de destination <i>Commerce et bureaux non structurants</i> 4554-89-7060-0-000-0000 3943365	PLACEMENTS MASKA LTEE 3070 BOULEVARD CHOQUETTE		02/11/2016 25/10/2016 25/10/2016	0,00 \$	100,00 \$	201601866
Certificat 2016-02076	Installation septique <i>Commercial</i> 4251-75-4105-0-000-0000 2255428,2255422	CHARTIER MICHEL Excavation Michel Bernier Inc. 1215 AVENUE DE L' AEROPORT		03/11/2016 07/11/2016 12/11/2016	6 000,00 \$	50,00 \$	201601853
Permis 2016-02077	Raccordement services d'aqueduc et d'égouts <i>Commercial</i> 4251-75-4105-0-000-0000 2255428,2255422	CHARTIER MICHEL EXCAVATION MICHEL BERNIER INC. 1215 AVENUE DE L' AEROPORT		03/11/2016 10/11/2016 10/12/2016	0,00 \$	92,34 \$	201601854

Permis 2016-02078	Travaux dans l'emprise de rue <i>Commercial</i> 4251-75-4105-0-000-0000 2255428,2255422	CHARTIER MICHEL EXCAVATION MICHEL BERNIER INC. 1215 AVENUE DE L' AEROPORT		10/11/2016 10/11/2016 10/12/2016	0,00 \$	122,09 \$	201601854
Permis 2016-02084	Raccordement services d'aqueduc et d'égouts <i>Commercial</i> 5155-56-3795-0-000-0000 5637017,5637018,5637019	CAOUCETTE FREDERIC Excavation Laflamme et Ménard Inc. 4625 4635 RUE DES SEIGNEURS EST		04/11/2016 07/11/2016 07/12/2016	0,00 \$	92,34 \$	201601868
Permis 2016-02085	Travaux dans l'emprise de rue <i>Commercial</i> 5155-56-3795-0-000-0000 5637017,5637018,5637019	CAOUCETTE FREDERIC Excavation Laflamme et Ménard Inc. 4625 4635 RUE DES SEIGNEURS EST		04/11/2016 07/11/2016 13/11/2016	0,00 \$	122,09 \$	201601868
Permis 2016-02091	Raccordement services d'aqueduc et d'égouts <i>Commerce associable à la résidence</i> 4156-65-5866-0-000-0000 2255450	DUHAMEL GENEVIEVE EXCAVATION LUC BEAUREGARD INC. 6500 6520 RANG DES PETITS ETANGS		07/11/2016 07/11/2016 07/11/2016	0,00 \$	0,00 \$	
Permis 2016-02093	Transformation / Rénovation de bâtiment <i>Commerce et bureaux structurants</i> 4655-55-0135-0-000-0000 4473715	CENTRES D'ACHATS BEAUWARD LTEE (LES) CENTRES D'ACHATS BEAUWARD LTEE (LES) 3225 AVENUE CUSSON		08/11/2016 07/11/2016 14/12/2016	75 000,00 \$	187,50 \$	201601888
Certificat 2016-02097	Changement d'usage ou de destination <i>Commerce et bureaux non structurants</i> 4856-68-5918-0-000-0000 1701598	9043-0976 QUEBEC INC 10915 RUE YAMASKA		08/11/2016	0,00 \$	100,00 \$	201601871
Permis 2016-02108	Transformation / Rénovation de bâtiment <i>Commerce de gros non structurant</i> 4551-46-1803-0-000-0000 1967426	GESTION GRANTHAM INC GESTION GRANTHAM INC 845 AVENUE CREMAZIE		10/11/2016 15/11/2016 15/12/2016	5 000,00 \$	50,00 \$	201601890
Certificat 2016-02110	Changement d'usage ou de destination <i>Commerce de gros non structurant</i> 4551-46-1803-0-000-0000 1967426	GESTION GRANTHAM INC 845 AVENUE CREMAZIE		10/11/2016	0,00 \$	100,00 \$	201601890
Certificat 2016-02111	Enseigne <i>Commerce et bureaux non structurants</i> 4551-68-2598-0-000-0000 1967131	DEUX FRERES RIVEST SENC (LES) 5205 BOULEVARD LAURIER OUEST		10/11/2016 14/11/2016 14/12/2016	100,00 \$	50,00 \$	201601883

Permis 2016-02112	Vente temporaire / Saisonnière <i>Commerce et bureaux non structurants</i> 4551-68-2598-0-000-0000 1967131	DEUX FRERES RIVEST SENC (LES) 5205 BOULEVARD LAURIER OUEST		10/11/2016 25/11/2016 23/12/2016	0,00 \$	200,00 \$	201601909
Permis 2016-02121	Transformation / Rénovation de bâtiment <i>Résidence mixte</i> 4853-48-7644-0-000-0000 1439438	VILLE DE SAINT-HYACINTHE INDUSCO ISOLATION INC. 60 66 AVENUE SAINTE MARIE		14/11/2016 14/11/2016 30/11/2016	68 000,00 \$	0,00 \$	
Permis 2016-02126	Transformation / Rénovation de bâtiment <i>Usage commercial et résidentiel mixte</i> 4753-38-1670-0-000-0000 1965869	LECLERC H-DENIS JASMIN ROUSSEL 2416 2424 B RUE DESSAULLES		15/11/2016 15/11/2016 31/07/2017	20 000,00 \$	50,00 \$	201601893
Certificat 2016-02127	Enseigne <i>Commercial</i> 4953-82-0523-0-000-0000 1297180	DEPANNEUR ST-JOSEPH PUBLIFORME 17715 AVENUE LUSSIER		15/11/2016 21/11/2016 21/11/2016	150,00 \$	50,00 \$	
Permis 2016-02137	Démolition <i>Commerce et bureaux non structurants</i> 4853-59-9386-0-000-0000 1439422	VILLE DE SAINT-HYACINTHE TRANSPORT RAYNALD BOULAY ET FILS INC 82 AVENUE BRODEUR		15/11/2016 14/11/2016 23/12/2016	5 000,00 \$	0,00 \$	
Permis 2016-02159	Transformation / Rénovation de bâtiment <i>Commercial</i> 4655-40-4469-0-000-0000 1969129	PLACEMENTS YVON MARCIL INC PUR ÉQUILIBRE INC. 2115 #104 BOULEVARD CASAVANT OUEST		21/11/2016 01/12/2016 01/03/2017	80 000,00 \$	200,00 \$	
Certificat 2016-02161	Changement d'usage ou de destination <i>Commercial</i> 4655-40-4469-0-000-0000 1969129	PLACEMENTS YVON MARCIL INC PUR ÉQUILIBRE INC. 2115 #104 BOULEVARD CASAVANT OUEST		21/11/2016	0,00 \$	100,00 \$	
Permis 2016-02163	Raccordement services d'aqueduc et d'égouts <i>Commerce et bureaux non structurants</i> 4156-96-5295-0-000-0000 3337178	9127-2211 QUEBEC INC Entreprises Luc Beauregard PETIT RANG		21/11/2016 25/11/2016 10/12/2016	0,00 \$	0,00 \$	
Permis 2016-02164	Transformation / Rénovation de bâtiment <i>Commerce et bureaux non structurants</i> 4753-95-1711-0-000-0000 1298651	LUSSIER MARYSE LES ENTREPRISES GILLES ET FILS 2005 RUE SAINT PIERRE OUEST		21/11/2016 28/11/2016 31/12/2016	10 000,00 \$	50,00 \$	201601922

Certificat 2016-02165	Changement d'usage ou de destination <i>Commerce et bureaux non structurants</i> 4552-91-7370-0-000-0000 1969038	BUREAU CLAUDE 3985 BOULEVARD LAURIER OUEST		21/11/2016	0,00 \$	100,00 \$	
Certificat 2016-02169	Changement d'usage ou de destination <i>Commercial</i> 4655-55-0135-0-000-0000 4473715	CENTRES D'ACHATS BEAUWARD LTEE (LES) LES SERVICES CELLBOX INC. 3200 1661 BOULEVARD LAFRAMBOISE		22/11/2016 01/12/2016	0,00 \$	100,00 \$	201601928
Certificat 2016-02176	Enseigne <i>Commerce et bureaux non structurants</i> 4853-09-4966-0-000-0000 1439562	VILLE DE SAINT-HYACINTHE 1555 RUE DES CASCADES		23/11/2016 23/11/2016 01/05/2017	0,00 \$	0,00 \$	
Certificat 2016-02192	Enseigne <i>Commercial</i> 4854-32-4490-0-000-0000 1439313	163408 CANADA INC 163408 CANADA INC 805 815 RUE DES CASCADES		28/11/2016 18/10/2016 31/12/2016	1 500,00 \$	50,00 \$	
Certificat 2016-02193	Enseigne <i>Commercial</i> 4854-00-2647-0-000-0000 1439571	URBEM IMMOBILIERS INC PUBLI-CITÉ LETTRAPID 1480 RUE DES CASCADES		28/11/2016 28/11/2016 11/12/2016	1 000,00 \$	50,00 \$	201601943
Certificat 2016-02194	Changement d'usage ou de destination <i>Commerce et bureaux non structurants</i> 4854-00-3455-0-000-0000 1439563	COTE GUILLAUME 1450 RUE DES CASCADES		28/11/2016	0,00 \$	100,00 \$	201601942
Permis 2016-02195	Transformation / Rénovation de bâtiment <i>Résidence mixte</i> 4754-90-4423-0-000-0000 1440080	I-MO EXPERTS-CONSEILS EN IMMOBILISATION INC I-MO EXPERTS-CONSEILS EN IMMOBILISATION INC 1653 1665 RUE GIROUARD OUEST		28/11/2016 28/11/2016 28/12/2016	100,00 \$	0,00 \$	
Permis 2016-02197	Transformation / Rénovation de bâtiment <i>Commerce et bureaux non structurants</i> 4754-81-3435-0-000-0000 1439724	DUFRESNE JOHANNE RENOFA 975 AVENUE DU PALAIS		28/11/2016 08/11/2016 30/11/2016	1 500,00 \$	0,00 \$	
Certificat 2016-02198	Enseigne <i>Commercial</i> 4854-22-8999-0-000-0000 1439301	SOARE ANTON TECHNO SYSTEMES 874 RUE DES CASCADES		28/11/2016 01/12/2016 31/12/2016	430,00 \$	50,00 \$	201601948

Permis 2016-02202	Transformation / Rénovation de bâtiment <i>Commercial</i> 4853-19-4868-0-000-0000 1439531	COFAL INC TOITURE BLOUIN CAMPBELL 1405 RUE SAINT ANTOINE		28/11/2016 25/11/2016 25/12/2016	4 800,00 \$	50,00 \$	201601947
Certificat 2016-02203	Changement d'usage ou de destination <i>Commerce et bureaux non structurants</i> 4753-89-8203-0-000-0000 1440051	LOEV IMMOBILIER MG INC LA CLÉ DU PLAISIR 1800 RUE DES CASCADES		29/11/2016 18/11/2016 20/12/2016	0,00 \$	100,00 \$	201601945
Permis 2016-02206	Utilisation de l'emprise de rue et équipements municipaux <i>Commerce et bureaux non structurants</i> 4853-09-4966-0-000-0000 1439562	VILLE DE SAINT-HYACINTHE NCL ENVIROTECK INC. EN FACE DU 1 555 RUE DES CASCADES		30/11/2016 30/11/2016 30/11/2016	0,00 \$	121,98 \$	201601954
Certificat 2016-02207	Enseigne <i>Commercial</i> 4551-58-4721-0-000-0000 1967415	9173-2339 QUEBEC INC PRODUKTIONS K 925 935 AVENUE COULONGE		30/11/2016 05/01/2017 05/01/2017	150,00 \$	50,00 \$	
Certificat 2016-02208	Enseigne <i>Commercial</i> 4655-30-7805-0-000-0000 1969117,1969118,1969598	6750931 CANADA INC INTERNATIONAL NEON 2325 BOULEVARD CASAVANT OUEST		30/11/2016 30/11/2016 30/12/2016	10 570,00 \$	50,00 \$	

Nombre de logements créés	0
Nombre de logements supprimés	0
Nombre total de permis/cert.:	38
Valeur totale des travaux:	324 300,00 \$
Montant total des coûts:	2 840,27

*Le total "Nombre de logements créés" ne contient pas le nombre de logements créés des permis révoqués.
Le total "Nombre de logements supprimés" ne contient pas le nombre de logements supprimés des permis révoqués.
Le total "Valeur totale des travaux" ne contient pas la valeur des travaux des permis révoqués.*



VILLE DE SAINT-HYACINTHE

Liste des permis généraux et certificats émis

Permis/ Cert.	Type / Nature / Matricule / Cadastre	Propriétaire/Entrepreneur/Emplacement/ Secteur	Nb. log. Créé(s) / Supprimé(s)	Émission / Début / Fin prévue	Valeur	Montant	Reçu
Permis 2016-02067	Agrandissement de bâtiment <i>Industries agroalimentaires à incidences moyennes à fortes</i> 4654-30-0423-0-000-0000 6008357	BARRY CALLEBAUT CANADA INC CONSTRUCTION BERTRAND DIONNE INC. 2950 RUE NELSON		01/11/2016 31/10/2016 22/12/2016	70 000,00 \$	175,00 \$	201601860
Certificat 2016-02075	Clôture <i>Industriel</i> 4454-60-9397-0-000-0000 3249769	8170169 CANADA INC 8170169 CANADA INC 4000 BOULEVARD CASAVANT OUEST		02/11/2016 21/11/2016 21/12/2016	7 000,00 \$	50,00 \$	201601878
Permis 2016-02088	Utilisation de l'emprise de rue et équipements municipaux <i>Industrie à incidences moyennes à fortes</i> 4654-30-0325-0-000-0000 1966790,1966804,2659648,3420647	BARRY CALLEBAUT CANADA INC CONSTRUCTION BERTRAND DIONNE 2950 RUE NELSON		07/11/2016 07/11/2016 27/11/2016	0,00 \$	488,36 \$	
Permis 2016-02125	Transformation / Rénovation de bâtiment <i>Industriel</i> 4555-22-8365-0-000-0000 3675478	VITOEUF INC CONSTRUCTION BUGERE INC. 3475 RUE PICARD		15/11/2016 16/11/2016 30/11/2016	10 000,00 \$	50,00 \$	201601903
Certificat 2016-02132	Enseigne <i>Industriel</i> 4656-43-2012-0-000-0000 1700572	9072-9633 QUEBEC INC MULTIPRESS 5420 RUE MARTINEAU		15/11/2016 16/11/2016 16/11/2016	1 000,00 \$	50,00 \$	201601900
Certificat 2016-02135	Enseigne <i>Industrie agroalimentaire à incidences faibles</i> 4454-45-9167-0-000-0000 1967792	IMMEUBLES ROBIN INC (LES) LES BRASSEURS DU MONDE 6600 BOULEVARD CHOQUETTE		15/11/2016 23/11/2016 23/12/2016	0,00 \$	50,00 \$	201601905

Nombre de logements créés	0
Nombre de logements supprimés	0
Nombre total de permis/cert.:	6
Valeur totale des travaux:	88 000,00 \$
Montant total des coûts:	863,36

*Le total "Nombre de logements créés" ne contient pas le nombre de logements créés des permis révoqués.
Le total "Nombre de logements supprimés" ne contient pas le nombre de logements supprimés des permis révoqués.
Le total "Valeur totale des travaux" ne contient pas la valeur des travaux des permis révoqués.*



VILLE DE SAINT-HYACINTHE

Liste des permis généraux et certificats émis

Permis/ Cert.	Type / Nature / Matricule / Cadastre	Propriétaire/Entrepreneur/Emplacement/ Secteur	Nb. log. Créé(s) / Supprimé(s)	Émission / Début / Fin prévue	Valeur	Montant	Reçu
Permis 2016-02080	Vente de garage/Bazar <i>Institutionnel</i> 4654-65-7915-0-000-0000 1968998	VILLE DE SAINT-HYACINTHE 2520 AVENUE SAINTE CATHERINE		03/11/2016 27/11/2016 27/11/2016	0,00 \$	0,00 \$	
Permis 2016-02191	Transformation / Rénovation de bâtiment <i>Institution de services publics</i> 4854-12-3316-0-000-0000 1439594,1439595,1439603	DESSERCOM INC CONSTRUCTION YVES MARTIN 592 AVENUE SAINTE MARIE		28/11/2016 05/10/2016 07/10/2016	5 000,00 \$	50,00 \$	
Certificat 2016-02199	Abattage d'arbres <i>Institutionnel</i> 4855-22-4929-0-000-0000 5632186	COMMISSION SCOLAIRE DE SAINT-HYACINTHE ÉMONDAGE MARCEL LAMARCHE 700 RUE GIROUARD EST		28/11/2016 23/09/2016	0,00 \$	25,00 \$	201601688

Nombre de logements créés	0
Nombre de logements supprimés	0
Nombre total de permis/cert.:	3
Valeur totale des travaux:	5 000,00 \$
Montant total des coûts:	75,00

Le total "Nombre de logements créés" ne contient pas le nombre de logements créés des permis révoqués.
Le total "Nombre de logements supprimés" ne contient pas le nombre de logements supprimés des permis révoqués.
Le total "Valeur totale des travaux" ne contient pas la valeur des travaux des permis révoqués.



VILLE DE SAINT-HYACINTHE

Liste des permis généraux et certificats émis

Permis/ Cert.	Type / Nature / Matricule / Cadastre	Propriétaire/Entrepreneur/Emplacement/ Secteur	Nb. log. Créé(s) / Supprimé(s)	Émission / Début / Fin prévue	Valeur	Montant	Reçu
Certificat 2016-02063	Installation septique <i>Unifamiliale isolée</i> 4359-91-8573-0-000-0000 2256954	CERETTI CLAIRE Excavation Yvon Loubier Enr. 7875 RANG DE LA POINTE DU JOUR		01/11/2016 07/11/2016 08/11/2016	13 500,00 \$	50,00 \$	201601842
Permis 2016-02064	Raccordement services d'aqueduc et d'égouts <i>Unifamiliale isolée</i> 4955-76-3549-0-000-0000 1701720	LEMAY-BLANCHARD MATHIEU PLOMBERIE REJEAN LEMELIN INC. 12565 AVENUE BEAULIEU		01/11/2016 02/11/2016 02/11/2016	0,00 \$	92,34 \$	201601841
Permis 2016-02065	Raccordement services d'aqueduc et d'égouts <i>Unifamiliale isolée</i> 4853-03-2552-0-000-0000 1296517	GAGNON DAVID EXCAVATION RAINVILLE INC. 16086 16086 AVENUE BOURDAGES SUD		01/11/2016	0,00 \$	92,34 \$	201601865
Permis 2016-02066	Raccordement services d'aqueduc et d'égouts <i>Unifamiliale isolée</i> 4953-80-2968-0-000-0000 1299063	FORTIN FREDERIC Excavation Laflamme et Ménard Inc. 17915 AVENUE SAINT LOUIS		01/11/2016 28/10/2016 30/11/2016	0,00 \$	92,34 \$	201601949
Permis 2016-02068	Transformation / Rénovation de bâtiment <i>Bifamiliale isolée</i> 4754-51-3282-0-000-0000 1439660	LABRECQUE SEBASTIEN LABRECQUE SEBASTIEN 1155 1165 AVENUE SAINT JOSEPH		01/11/2016 01/11/2016 04/11/2016	1 000,00 \$	0,00 \$	
Permis 2016-02070	Transformation / Rénovation de bâtiment <i>Unifamiliale isolée</i> 5053-29-8970-0-000-0000 4121814	NAULT LOISELLE MARC-ANDRE MAÇONNEX 17430 IMPASSE DU BOISE		02/11/2016 31/10/2016 30/04/2017	5 000,00 \$	50,00 \$	201601849

Permis 2016-02071	Raccordement services d'aqueduc et d'égouts <i>Unifamiliale isolée</i> 4156-64-4089-0-000-0000 2255447	ROBINEAU MICHEL EXCAVATION YVON BEAUREGARD INC. 6400 RANG DES PETITS ETANGS		02/11/2016 05/11/2016 30/11/2016	0,00 \$	0,00 \$	
Permis 2016-02073	Transformation / Rénovation de bâtiment <i>Unifamiliale isolée</i> 4755-89-3242-0-000-0000 3104750	GAUTHIER PIERRE FENÊTRES QUÉBÉCOISES 1195 RUE DALAIRE		02/11/2016 02/11/2016 05/11/2016	15 000,00 \$	50,00 \$	201601847
Permis 2016-02079	Transformation / Rénovation de bâtiment <i>Résidence : 9 logis et plus variés</i> 4853-59-4759-0-000-0000 1439427,1594697,1594698,1594699,1594700,1594701	9251-7440 QUEBEC INC VITROTEC 74 90 AVENUE ROBERT		03/11/2016 14/11/2016 20/11/2016	34 000,00 \$	85,00 \$	201601851
Permis 2016-02081	Transformation / Rénovation de bâtiment <i>Unifamiliale isolée</i> 5156-63-0604-0-000-0000 2038168	PLOUFFE ERIC PLOUFFE ERIC 5220 RUE MARQUETTE		03/11/2016 03/11/2016 30/11/2016	5 000,00 \$	50,00 \$	201601856
Permis 2016-02082	Transformation / Rénovation de bâtiment <i>Unifamiliale isolée</i> 4456-25-2630-0-000-0000 2256082	BOUVETTE NADINE BOUVETTE NADINE 6490 AVENUE PINARD		03/11/2016 10/11/2016 31/07/2017	15 000,00 \$	50,00 \$	201601857
Permis 2016-02083	Transformation / Rénovation de bâtiment <i>Unifamiliale jumelée</i> 4852-28-3437-0-000-0000 4915123	LATOUR STEPHANE LATOUR STEPHANE 2225 AVENUE CHARLES RACICOT		04/11/2016 05/11/2016 20/11/2016	10 000,00 \$	50,00 \$	201601859
Permis 2016-02086	Travaux dans l'emprise de rue - Sciage de bordures et trottoirs <i>Unifamiliale isolée</i> 4551-29-8115-0-000-0000 1967906	CASaubON DANIEL 5385 RUE LE BER		04/11/2016	0,00 \$	85,50 \$	201601861
Permis 2016-02087	Agrandissement de bâtiment <i>Unifamiliale isolée</i> 4552-82-2972-0-000-0000 1967451	BIENVENUE BENOIT GESTION BENOIT BIENVENUE INC 3970 RUE LEMOYNE		04/11/2016 04/11/2016 01/02/2017	229 000,00 \$	572,50 \$	201601863

Permis 2016-02089	Raccordement services d'aqueduc et d'égouts <i>Unifamiliale isolée</i> 4156-65-5034-0-000-0000 2255445	MENARD SIMON EXCAVATION LUC BEUREGARD INC. 6450 RANG DES PETITS ETANGS		07/11/2016	0,00 \$	0,00 \$	
Permis 2016-02090	Raccordement services d'aqueduc et d'égouts <i>Unifamiliale isolée</i> 4156-66-6704-0-000-0000 2255449	COURCHESNE MICHEL EXCAVATION LUC BEAUREGARD INC. 6550 RANG DES PETITS ETANGS		07/11/2016 07/11/2016 07/11/2016	0,00 \$	0,00 \$	
Permis 2016-02092	Transformation / Rénovation de bâtiment <i>Unifamiliale jumelée</i> 4855-26-2214-0-000-0000 1701124	DELUY ALANN DELUY ALANN 1155 RUE BERNARD LAMONTAGNE		07/11/2016 07/11/2016 31/12/2016	4 000,00 \$	50,00 \$	201601864
Permis 2016-02094	Transformation / Rénovation de bâtiment <i>Unifamiliale isolée</i> 4551-49-8243-0-000-0000 1967505	SILBANDE EVELINE CONSTRUCTION MORIER ET FRÈRES INC. 5285 RUE LAUZON		08/11/2016 08/11/2016 31/08/2017	12 000,00 \$	50,00 \$	201601867
Permis 2016-02095	Raccordement services d'aqueduc et d'égouts <i>Unifamiliale isolée</i> 4755-28-9956-0-000-0000 1438889,1700795	DESLANDES JACQUES Excavation Léon Déry Inc. 840 RUE PATENAUDE		08/11/2016 10/11/2016 10/11/2016	0,00 \$	92,34 \$	201601869
Permis 2016-02096	Raccordement services d'aqueduc et d'égouts <i>Unifamiliale isolée</i> 4256-26-8706-0-000-0000 2256333	ROBERT ANDRE ROBERT ANDRE - PROPRIÉTAIRE 8115 BOULEVARD LAFRAMBOISE		08/11/2016 19/11/2016 19/11/2016	0,00 \$	92,34 \$	201601901
Permis 2016-02098	Bâtiment accessoire / de service <i>Unifamiliale isolée</i> 4852-48-1223-0-000-0000 4915142	COOPERATIVE D'HABITATION QURTUBA ÉCOLE PROFESSIONNELLE SAINT-HYACINTHE 2140 RUE LAMBERT SARAZIN		08/11/2016 08/11/2016 01/01/2017	1 700,00 \$	50,00 \$	201601870
Permis 2016-02099	Transformation / Rénovation de bâtiment <i>Unifamiliale isolée</i> 4953-26-6608-0-000-0000 1297570	FRANCOEUR LINE ROCHETTE JACQUELIN 590 RUE BIRON		08/11/2016 15/11/2016 20/12/2016	15 000,00 \$	50,00 \$	201601872

Permis 2016-02100	Transformation / Rénovation de bâtiment <i>Résidence 4 logis isolés</i> 4755-24-8870-0-000-0000 1438983	DAIGLE CELINE FENETRE QUÉBÉCOISE 2740 2750 AVENUE PAGE		09/11/2016 09/11/2016 30/11/2016	25 000,00 \$	62,50 \$	201601873
Permis 2016-02101	Raccordement services d'aqueduc et d'égouts <i>Unifamiliale isolée</i> 4156-66-8653-0-000-0000 2255448	REMILLARD DIANE EXCAVATION LUC BEAUREGARD INC. 6600 RANG DES PETITS ETANGS		09/11/2016	0,00 \$	0,00 \$	
Permis 2016-02102	Transformation / Rénovation de bâtiment <i>Bifamiliale isolée</i> 5155-34-4258-0-000-0000 2037326	ANCTIL PAUL ANCTIL PAUL 4170 4180 RUE DES SEIGNEURS EST		09/11/2016 01/11/2016 01/11/2017	6 000,00 \$	50,00 \$	201601874
Permis 2016-02103	Transformation / Rénovation de bâtiment <i>Bifamiliale isolée</i> 4753-19-9001-0-000-0000 1965852	RENAUD ALBERT À venir 2489 2495 RUE SICOTTE	1	09/11/2016 01/11/2016 01/01/2017	40 000,00 \$	150,00 \$	201601876
Permis 2016-02104	Transformation / Rénovation de bâtiment <i>Unifamiliale isolée</i> 4456-52-4539-0-000-0000 2255825	CHALIFOUR SYLVAIN Les fenêtres Québécoises inc. 6275 AVENUE HARPIN		09/11/2016 16/11/2016 30/11/2016	17 000,00 \$	50,00 \$	201601877
Permis 2016-02105	Transformation / Rénovation de bâtiment <i>Bifamiliale isolée</i> 4453-41-1954-0-000-0000 2255480	JODOIN CLOVIS JODOIN CLOVIS 6465 GRAND RANG		09/11/2016 10/11/2016 30/11/2016	2 000,00 \$	50,00 \$	201601879
Permis 2016-02106	Utilisation de l'emprise de rue et équipements municipaux <i>Unifamiliale isolée</i> 4953-49-9325-0-000-0000 1295819	KHOURY ANTOINE SERVICES PAYSAGERS DOMINIQUE FILION 16780 AVENUE MERCURE		09/11/2016 09/11/2016 15/11/2016	0,00 \$	122,09 \$	201601881
Permis 2016-02107	Transformation / Rénovation de bâtiment <i>Résidence: 5-6 logis isolés</i> 4853-39-5793-0-000-0000 1440317	CORDONE LUCIANO CORDONE LUCIANO 251 279 AVENUE DE LA CONCORDE NORD		10/11/2016 10/11/2016 24/12/2016	3 000,00 \$	50,00 \$	201601880
Permis 2016-02109	Transformation / Rénovation de bâtiment <i>Unifamiliale isolée</i> 4551-02-9646-0-000-0000 1968194	DUMONT JEAN PORTES ET FENÊTRES VAILLANCOURT 730 AVENUE DUQUESNE		10/11/2016 10/11/2016 31/12/2016	5 000,00 \$	50,00 \$	201601882

Permis 2016-02113	Transformation / Rénovation de bâtiment <i>Résidence: 5-6 logis isolés</i> 4853-84-9632-0-000-0000 1298441	GROUPE PLEXIMMO INC GROUPE PLEXIMMO INC 16691 16697 AVENUE DE LA CONCORDE SUD	4	11/11/2016 01/11/2016 31/07/2017	350 000,00 \$	925,00 \$	201601931
Certificat 2016-02114	Clôture <i>Unifamiliale isolée</i> 4651-32-6840-0-000-0000 3816871	KING LAURA Inter Clôtures Patio d'aujourd'hui 15800 AVENUE DE L' AIGLE		11/11/2016 11/11/2016 01/12/2016	3 900,00 \$	50,00 \$	201601885
Permis 2016-02115	Transformation / Rénovation de bâtiment <i>Unifamiliale isolée</i> 5055-14-3878-0-000-0000 2037757	ST-CYR JEREMIE RÉNOVATIONS VOYER ET FILS 3160 RUE GENDRON		14/11/2016 14/11/2016 31/05/2017	16 200,00 \$	50,00 \$	201601886
Certificat 2016-02116	Réparation d'une construction <i>Unifamiliale isolée</i> 4955-30-1255-0-000-0000 1298383	MALTAIS SIMON EXCAVATION LARAMÉE 13140 AVENUE RIGAUD		14/11/2016 14/11/2016 15/11/2016	6 000,00 \$	50,00 \$	201601887
Permis 2016-02117	Utilisation de l'emprise de rue et équipements municipaux <i>Unifamiliale isolée</i> 4755-73-3087-0-000-0000 1439136	COURNOYER STEPHANE COURNOYER STEPHANE 645 RUE SYLVESTRE		11/11/2016 11/11/2016 17/11/2016	0,00 \$	122,09 \$	
Permis 2016-02118	Travaux dans l'emprise de rue - Sciage de bordures et trottoirs <i>Unifamiliale isolée</i> 4752-55-5880-0-000-0000 5164381	LES CONSTRUCTIONS ROBIN INC 3060 RUE SAINTE MADELEINE		14/11/2016	0,00 \$	251,30 \$	201601898
Permis 2016-02119	Travaux dans l'emprise de rue - Sciage de bordures et trottoirs <i>Unifamiliale isolée</i> 4752-45-9822-0-000-0000 5164376	GABORIAULT MAXIME-ANTOINE 3190 RUE SAINTE MADELEINE		14/11/2016	0,00 \$	251,30 \$	201601899
Permis 2016-02120	Raccordement services d'aqueduc et d'égouts <i>Unifamiliale isolée</i> 4156-89-1532-0-000-0000 2256353	DAOUST PAUL-YVON EXCAVATION LUC BEAUREGARD INC. 6900 RANG DES PETITS ETANGS		14/11/2016	0,00 \$	0,00 \$	

Permis 2016-02122	Transformation / Rénovation de bâtiment <i>Unifamiliale isolée</i> 4655-70-7872-0-000-0000 1700658	JODOIN JEAN JODOIN JEAN 2835 AVENUE LAMARCHE		14/11/2016 14/11/2016 31/12/2016	3 000,00 \$	50,00 \$	201601889
Permis 2016-02123	Bâtiment accessoire / de service <i>Résidence communautaire : 25 chambres et plus</i> 4853-93-7349-0-000-0000 5587526	RESIDENCE VILLA ST-JOSEPH INC RESIDENCE VILLA ST-JOSEPH INC 1170 RUE BEAUREGARD		14/11/2016 14/11/2016 31/07/2017	3 800,00 \$	50,00 \$	201601891
Certificat 2016-02124	Réparation d'une construction <i>Unifamiliale isolée</i> 4755-27-9103-0-000-0000 1438898	FORGET PIERRE Plomberie Armand Lemelin Inc. 650 RUE COMTOIS		14/11/2016 15/11/2016 18/11/2016	7 000,00 \$	50,00 \$	201601892
Permis 2016-02128	Raccordement services d'aqueduc et d'égouts <i>Unifamiliale isolée</i> 4755-27-9103-0-000-0000 1438898	FORGET PIERRE Excavation Pierre Laramée 650 RUE COMTOIS		15/11/2016 15/11/2016 15/11/2016	0,00 \$	92,34 \$	201601894
Certificat 2016-02129	Clôture <i>Unifamiliale isolée</i> 5055-33-0545-0-000-0000 2037724	LECLERC SYLVAIN LECLERC SYLVAIN 3135 RUE JOLIBOIS		15/11/2016 18/11/2016 16/12/2016	1 000,00 \$	50,00 \$	201601895
Permis 2016-02130	Transformation / Rénovation de bâtiment <i>Unifamiliale isolée</i> 5055-33-0545-0-000-0000 2037724	LECLERC SYLVAIN SERVICES DE CONSTRUCTION A2 INC 3135 RUE JOLIBOIS		15/11/2016 17/11/2016 16/12/2016	5 000,00 \$	50,00 \$	201601895
Permis 2016-02131	Raccordement services d'aqueduc et d'égouts <i>Résidentiel</i> 4156-77-5672-0-000-0000 2256357	LANGELIER GUY Entreprises Luc Beauregard 6780 RANG DES PETITS ETANGS		15/11/2016 15/11/2016 15/11/2016	0,00 \$	0,00 \$	
Permis 2016-02133	Transformation / Rénovation de bâtiment <i>Unifamiliale isolée</i> 4654-95-4418-0-000-0000 1966296	MIGNAULT CATHERINE ARMOIRES BM 2470 AVENUE RAYMOND		15/11/2016 20/11/2016 31/03/2017	16 000,00 \$	50,00 \$	201601896
Permis 2016-02134	Transformation / Rénovation de bâtiment <i>Unifamiliale isolée</i> 4954-01-0393-0-000-0000 1295871	MICHAUD BERTRAND MICHAUD BERTRAND 15890 AVENUE CHAMPLAIN		15/11/2016 25/11/2016 25/11/2017	15 000,00 \$	50,00 \$	201601910

Permis 2016-02136	Démolition <i>Unifamiliale isolée</i> 4853-48-7644-0-000-0000 1439438	VILLE DE SAINT-HYACINTHE TRANSPORT RAYNALD BOULAY ET FILS INC. 60 66 AVENUE SAINTE MARIE	1	15/11/2016 14/11/2016 23/12/2016	45 000,00 \$	0,00 \$	
Certificat 2016-02138	Réparation d'une construction <i>Unifamiliale isolée</i> 4654-78-8311-0-000-0000 1969127	DULUDE MARIO PLOMBERIE RÉJEAN LEMELIN INC. 2725 AVENUE BOURDAGES NORD		15/11/2016 15/11/2016 30/11/2016	3 000,00 \$	50,00 \$	201601897
Permis 2016-02139	Construction Nouvelle <i>Unifamiliale jumelée</i> 4953-69-0576-0-000-0000 5789347	LES ENTREPRISES FRANCIS CHAGNON INC. LES ENTREPRISES FRANCIS CHAGNON INC. 16785 AVENUE GERARD PRESSEAU	1	16/11/2016 21/11/2016 01/05/2017	150 000,00 \$	300,00 \$	201601904
Permis 2016-02140	Raccordement services d'aqueduc et d'égouts <i>Unifamiliale jumelée</i> 4953-69-0576-0-000-0000 5789347	LES ENTREPRISES FRANCIS CHAGNON INC. 16785 AVENUE GERARD PRESSEAU		16/11/2016	0,00 \$	92,34 \$	201601904
Permis 2016-02141	Construction Nouvelle <i>Unifamiliale jumelée</i> 4953-69-1467-0-000-0000 5789348	LES ENTREPRISES FRANCIS CHAGNON INC. LES ENTREPRISES FRANCIS CHAGNON INC. 16795 AVENUE GERARD PRESSEAU	1	16/11/2016 21/11/2016 01/05/2017	150 000,00 \$	300,00 \$	201601904
Permis 2016-02142	Raccordement services d'aqueduc et d'égouts <i>Unifamiliale jumelée</i> 4953-69-1467-0-000-0000 5789348	LES ENTREPRISES FRANCIS CHAGNON INC. 16795 AVENUE GERARD PRESSEAU		16/11/2016	0,00 \$	92,34 \$	201601904
Permis 2016-02143	Raccordement services d'aqueduc et d'égouts <i>Unifamiliale isolée</i> 4655-73-3314-0-000-0000 1700673	BENOIT DIANE Excavation Léon Déry Inc. 1120 RUE ROULEAU		16/11/2016 19/11/2016 19/11/2016	0,00 \$	92,34 \$	201601902
Permis 2016-02144	Transformation / Rénovation de bâtiment <i>Résidence mixte</i> 4654-98-4872-0-000-0000 2754962	VALOIS ERICK VALOIS ERICK 2646 2660 AVENUE SAINT JOSEPH		17/11/2016 17/11/2016 31/12/2016	4 000,00 \$	50,00 \$	201601951
Permis 2016-02145	Transformation / Rénovation de bâtiment <i>Bifamiliale isolée</i> 5453-66-4310-0-000-0000 3585871	BONNEAU CAROLE BONNEAU CAROLE 16600 16610 AVENUE GUY		18/11/2016 21/11/2016 23/12/2016	20 000,00 \$	50,00 \$	

Permis 2016-02146	Raccordement services d'aqueduc et d'égouts <i>Résidentiel</i> 4157-80-4429-0-000-0000 2256641,2256979	BAZINET AMEEDÉ Entreprises Luc Beauregard 8290 BOULEVARD LAFRAMBOISE		18/11/2016 21/11/2016 28/11/2016	0,00 \$	0,00 \$	
Permis 2016-02147	Raccordement services d'aqueduc et d'égouts <i>Résidentiel</i> 4156-89-6192-0-000-0000 2256640	BAZINET ALAIN Entreprises Luc Beauregard 8280 BOULEVARD LAFRAMBOISE		18/11/2016 21/11/2016 28/11/2016	0,00 \$	0,00 \$	
Permis 2016-02148	Utilisation de l'emprise de rue et équipements municipaux <i>Résidence: 5-6 logis isolés</i> 4754-50-4152-0-000-0000 1439944	COOP HABI MASKOU DE ST HYA AIRE D 3 INC. 1040 AVENUE BOURDAGES NORD		21/11/2016 21/11/2016 04/12/2016	0,00 \$	244,18 \$	201601923
Permis 2016-02149	Transformation / Rénovation de bâtiment <i>Unifamiliale isolée</i> 4953-71-9974-0-000-0000 1297178	BANQUE CANADIENNE IMPERIALE DE COMMERCE FG EXPERTS INC. 17820 AVENUE SAINT LOUIS		18/11/2016 18/11/2016 31/01/2017	35 000,00 \$	87,50 \$	201601906
Permis 2016-02150	Transformation / Rénovation de bâtiment <i>Unifamiliale en rangée</i> 4855-19-9441-0-000-0000 1700925,1700930 PC	LEVERT JOANNE FRANCIS ROY ENT. FENÊTRE 2357 AVENUE DES GRANDES ORGUES		18/11/2016 28/11/2016 04/12/2016	10 000,00 \$	50,00 \$	201601907
Permis 2016-02151	Vente de garage/Bazar <i>Résidence 4 logis isolés</i> 4754-23-9933-0-000-0000 1438365	GAGNON DANIEL 2162 2180 AVENUE BOURDAGES NORD		18/11/2016 19/11/2016 20/11/2016	0,00 \$	50,00 \$	201601908
Permis 2016-02152	Raccordement services d'aqueduc et d'égouts <i>Résidentiel</i> 4156-77-2918-0-000-0000 2256344	HUDON REGENT Entreprises Luc Beauregard 8290 PETIT RANG		18/11/2016 18/11/2016 25/11/2016	0,00 \$	0,00 \$	
Permis 2016-02153	Transformation / Rénovation de bâtiment <i>Trifamiliale isolée</i> 4753-25-8387-0-000-0000 1965951	IMMEUBLES G F INC (LES) IMMEUBLES G F INC (LES) 785 795 AVENUE DESAULNIERS		21/11/2016 21/11/2016 31/01/2017	20 000,00 \$	50,00 \$	201601917

Permis 2016-02154	Transformation / Rénovation de bâtiment <i>Bifamiliale isolée</i> 4654-57-5162-0-000-0000 1966429	DESRUISSEAU LUC DESRUISSEAU LUC 2805 2815 AVENUE DE LA BRUERE	1	21/11/2016 21/11/2016 01/06/2017	2 000,00 \$	50,00 \$	201601911
Permis 2016-02155	Transformation / Rénovation de bâtiment <i>Unifamiliale isolée</i> 5256-20-4511-0-000-0000 2038347	RODIER SYLVAIN RODIER SYLVAIN 14700 AVENUE JOSEPH LEVEILLE		21/11/2016 23/11/2016 01/01/2017	800,00 \$	50,00 \$	201601912
Permis 2016-02156	Transformation / Rénovation de bâtiment <i>Bifamiliale isolée</i> 4753-39-9037-0-000-0000 1968661	VIENS JEAN-PIERRE VIENS JEAN-PIERRE 2330 2336 RUE DESSAULLES		21/11/2016 28/11/2016 30/12/2016	10 000,00 \$	50,00 \$	201601913
Permis 2016-02157	Transformation / Rénovation de bâtiment <i>Unifamiliale en rangée</i> 4452-77-4803-0-000-0000 5017873	LAPERLE MELANIE LAPERLE MELANIE 2400 AVENUE JEAN NOEL DION		21/11/2016 01/11/2016 01/12/2016	20 000,00 \$	50,00 \$	201601914
Permis 2016-02158	Transformation / Rénovation de bâtiment <i>Trifamiliale isolée</i> 4754-41-5150-0-000-0000 1439675	IMMEUBLES BALEX INC BALEX CONSTRUCTION (9207-2289 QUÉBEC INC) 1186 1196 AVENUE BOURDAGES NORD		21/11/2016 28/11/2016 31/01/2017	40 000,00 \$	100,00 \$	201601915
Permis 2016-02160	Agrandissement de bâtiment <i>Unifamiliale isolée</i> 4455-28-9507-0-000-0000 2255726	LEMIEUX FRANCOIS MH CONSTRUCTIONS ET RÉNOVATIONS INC 5885 AVENUE DESLANDES		21/11/2016 22/11/2016 01/08/2017	75 000,00 \$	187,50 \$	201601916; 201601918; 201601919
Permis 2016-02162	Transformation / Rénovation de bâtiment <i>Unifamiliale isolée</i> 4854-90-9704-0-000-0000 5330734	MOORE THERRIEN CLAUDETTE GROUPE EXPERT DRAIN 16020 AVENUE SAINT LOUIS		21/11/2016 21/11/2016 12/12/2016	13 000,00 \$	50,00 \$	201601920
Permis 2016-02166	Transformation / Rénovation de bâtiment <i>Unifamiliale isolée</i> 4853-60-5514-0-000-0000 1299080	LAMBERT ROCH FENÊTRES QUÉBÉCOISE 17005 AVENUE THUOT		22/11/2016 22/11/2016 25/11/2016	22 000,00 \$	55,00 \$	201601924

Permis 2016-02167	Transformation / Rénovation de bâtiment <i>Unifamiliale isolée</i> 4955-74-8853-0-000-0000 2037849	MONTPELLIER PHILIPPE PIERRE LARAMÉE EXCAVATION 2500 RUE PAUL SAUVE		22/11/2016 22/11/2016 30/11/2016	16 000,00 \$	50,00 \$	201601925
Certificat 2016-02168	Opération - Deux générations / Bi-génération (Renouvellement) <i>Unifamiliale isolée</i> 5256-16-6445-0-000-0000 2037395,2037394	LAMOTHE JOSE VINCENT DUFRESNE 14330 AVENUE DES ERABLES ARGENTES		22/11/2016 01/07/2016 31/12/2016	0,00 \$	200,00 \$	201601926
Permis 2016-02170	Raccordement services d'aqueduc et d'égouts <i>Unifamiliale isolée</i> 4156-97-0332-0-000-0000 2256350	NAULT DANIEL ENTREPRISES LUC BEAUREGARD PETIT RANG		22/11/2016 29/11/2016 02/12/2016	0,00 \$	0,00 \$	
Permis 2016-02171	Agrandissement de bâtiment <i>Unifamiliale isolée</i> 4551-90-1886-0-000-0000 1968823	LARAMEE PIERRE LARAMEE PIERRE 5490 RUE FRONTENAC		23/11/2016 14/11/2016 31/07/2017	200 000,00 \$	500,00 \$	201601934
Permis 2016-02172	Transformation / Rénovation de bâtiment <i>Unifamiliale isolée</i> 4550-99-3641-0-000-0000 1968540	BISSONNETTE BENOIT BISSONNETTE BENOIT 5655 RUE FRONTENAC		23/11/2016 25/11/2016 15/12/2016	15 000,00 \$	50,00 \$	201601930
Permis 2016-02173	Construction Nouvelle <i>Résidence 4 logis isolés</i> 4752-95-7079-0-000-0000 5906260	9122-6787 QUEBEC INC CONSTRUCTIONS GRANTHAM 2007 INC 2500 2506 RUE DES SEIGNEURS OUEST	4	23/11/2016 07/12/2016 01/07/2017	460 000,00 \$	660,00 \$	201601940
Permis 2016-02174	Raccordement services d'aqueduc et d'égouts <i>Résidence 4 logis isolés</i> 4752-95-7079-0-000-0000 5906260	9122-6787 QUEBEC INC 2500 2506 RUE DES SEIGNEURS OUEST		23/11/2016	0,00 \$	90,06 \$	201601940
Permis 2016-02175	Bâtiment accessoire / de service <i>Résidence 4 logis isolés</i> 4752-95-7079-0-000-0000 5906260	9122-6787 QUEBEC INC CONSTRUCTIONS GRANTHAM 2007 INC 2500 2506 RUE DES SEIGNEURS OUEST		23/11/2016 07/12/2016 01/07/2017	5 800,00 \$	50,00 \$	201601940

Permis 2016-02177	Utilisation de l'emprise de rue et équipements municipaux <i>Unifamiliale isolée</i> 4654-78-8311-0-000-0000 1969127	DULUDE MARIO PLOMBERIE RÉJEAN LEMELIN INC. 2725 AVENUE BOURDAGES NORD		24/11/2016 24/11/2016 30/11/2016	0,00 \$	122,09 \$	201601939
Permis 2016-02178	Construction Nouvelle <i>Résidence 4 logis isolés</i> 4752-95-5363-0-000-0000 5906259	9122-6787 QUEBEC INC CONSTRUCTIONS GRANTHAM 2007 INC. 2520 2526 RUE DES SEIGNEURS OUEST	4	24/11/2016 07/12/2016 01/07/2017	460 000,00 \$	660,00 \$	201601940
Permis 2016-02179	Raccordement services d'aqueduc et d'égouts <i>Résidence 4 logis isolés</i> 4752-95-5363-0-000-0000 5906259	9122-6787 QUEBEC INC 2520 2526 RUE DES SEIGNEURS OUEST		24/11/2016	0,00 \$	90,06 \$	201601940
Permis 2016-02180	Bâtiment accessoire / de service <i>Résidence 4 logis isolés</i> 4752-95-5363-0-000-0000 5906259	9122-6787 QUEBEC INC CONSTRUCTIONS GRANTHAM 2007 INC. 2520 2526 RUE DES SEIGNEURS OUEST		24/11/2016 07/12/2016 01/07/2017	5 800,00 \$	50,00 \$	201601940
Permis 2016-02181	Transformation / Rénovation de bâtiment <i>Résidence: 5-6 logis isolés</i> 4754-50-4152-0-000-0000 1439944	COOP HABI MASKOU DE ST HYA SORESTO CENTRE DU QUÉBEC 1040 AVENUE BOURDAGES NORD		24/11/2016 28/11/2016 31/03/2017	250 000,00 \$	625,00 \$	201601932
Permis 2016-02182	Transformation / Rénovation de bâtiment <i>Unifamiliale jumelée</i> 4550-77-7945-0-000-0000 1968357	L'ITALIEN JEAN-LOUIS CONSTRUCTION PIERRE CLOUTIER INC. 114 AVENUE DORION		24/11/2016 28/11/2016 20/12/2016	11 300,00 \$	50,00 \$	201601933
Permis 2016-02183	Agrandissement de bâtiment <i>Unifamiliale isolée</i> 4753-65-9805-0-000-0000 1298705	FLIBOTTE RICHARD FLIBOTTE RICHARD 2210 RUE SAINT PIERRE OUEST		24/11/2016 01/09/2016 31/10/2016	8 000,00 \$	50,00 \$	201601935
Certificat 2016-02184	Réparation d'une construction <i>Bifamiliale isolée</i> 4754-91-1498-0-000-0000 1439632	GONTHIER SOPHIE MAÇONNERIE DUMAIS 900 AVENUE DE L' HOTEL DE VILLE		24/11/2016 08/09/2016 15/11/2016	3 800,00 \$	0,00 \$	
Permis 2016-02185	Transformation / Rénovation de bâtiment <i>Unifamiliale isolée</i> 5156-75-3301-0-000-0000 2038162	TRINQUE LAURENT TRINQUE LAURENT 13665 AVENUE RACHEL TURGEON		24/11/2016 30/09/2016 30/10/2016	1 500,00 \$	50,00 \$	201601957

Permis 2016-02186	Transformation / Rénovation de bâtiment <i>Résidentiel</i> 4853-19-4233-0-000-0000 1439529	BOURGET JEAN CENTRE DE RÉNOVATION A.L. INC. 370 380 AVENUE SAINT SIMON		25/11/2016 09/11/2016 30/11/2016	3 000,00 \$	50,00 \$	201601937
Permis 2016-02187	Transformation / Rénovation de bâtiment <i>Unifamiliale isolée</i> 4655-73-3314-0-000-0000 1700673	BENOIT DIANE LÉON DERY 1120 RUE ROULEAU		25/11/2016 28/11/2016 04/12/2016	5 000,00 \$	50,00 \$	201601936
Permis 2016-02188	Transformation / Rénovation de bâtiment <i>Unifamiliale isolée</i> 5053-38-8394-0-000-0000 1298159	CARRIERE LISE CARRIERE LISE 1760 RUE DES SEIGNEURS EST		25/11/2016 09/12/2016 31/03/2017	20 000,00 \$	50,00 \$	201601938
Certificat 2016-02189	Réparation d'une construction <i>Résidence : 9 logis et plus variés</i> 4753-57-0799-0-000-0000 1965763	9283-9315 QUEBEC INC 9283-9315 QUEBEC INC 765 845 AVENUE RAYMOND		28/11/2016 11/11/2016 02/12/2016	2 500,00 \$	0,00 \$	
Permis 2016-02190	Utilisation de l'emprise de rue et équipements municipaux <i>Unifamiliale isolée</i> 4853-19-4233-0-000-0000 1439529	BOURGET JEAN CENTRE DE RÉNOVATION A.L. INC. 370 380 AVENUE SAINT SIMON		28/11/2016 09/11/2016 30/11/2016	0,00 \$	122,09 \$	201601941
Permis 2016-02196	Transformation / Rénovation de bâtiment <i>Résidence: 5-6 logis isolés</i> 4753-42-6233-0-000-0000 1297870	DURAND STEVE DURAND STEVE 2605 2637 RUE SAINT PIERRE OUEST		28/11/2016 11/11/2016 01/11/2017	10 000,00 \$	50,00 \$	
Permis 2016-02200	Transformation / Rénovation de bâtiment <i>Unifamiliale jumelée</i> 4852-88-0551-0-000-0000 1298877	MICHAUD MARIE-FRANCE MICHAUD MARIE-FRANCE 17185 AVENUE THUOT		28/11/2016 28/11/2016 31/12/2016	5 000,00 \$	50,00 \$	201601944
Permis 2016-02201	Transformation / Rénovation de bâtiment <i>Résidence 4 logis isolés</i> 4854-12-8235-0-000-0000 1439282	JOHANNE BRABANT INC RÉNOVATION J.G.DAUDELIN INC. 568 572 AVENUE DE LA CONCORDE NORD		28/11/2016 01/11/2016 31/12/2016	2 000,00 \$	0,00 \$	
Permis 2016-02204	Transformation / Rénovation de bâtiment <i>Unifamiliale isolée</i> 4755-54-6919-0-000-0000 1439114	ST-PIERRE DOMINIC ST-PIERRE DOMINIC 2535 AVENUE PAYAN		29/11/2016 29/11/2016 30/06/2017	25 000,00 \$	62,50 \$	201601946

Permis 2016-02205	Raccordement services d'aqueduc et d'égouts <i>Unifamiliale isolée</i> 4156-77-3749-0-000-0000 2256343	GUERTIN DANIELLE EXCAVATION RAINVILLE INC. 6760 RANG DES PETITS ETANGS		29/11/2016	0,00 \$	0,00 \$	
Permis 2016-02209	Bâtiment accessoire / de service <i>Trifamiliale isolée</i> 4753-16-7168-0-000-0000 1965926	PROVOST LYNE PROVOST LYNE 2629 2641 RUE DESSAULLES		30/11/2016 30/11/2016 31/12/2016	2 000,00 \$	50,00 \$	201601950
Permis 2016-02211	Démolition <i>Bifamiliale isolée</i> 4854-36-4568-0-000-0000 1439213	DESROCHES CONSTANT DESROCHES CONSTANT 605 RUE DES SAMARES		30/11/2016 01/08/2016 31/08/2016	400,00 \$	50,00 \$	
Permis 2016-02212	Bâtiment accessoire / de service <i>Unifamiliale isolée</i> 4854-36-4568-0-000-0000 1439213	DESROCHES CONSTANT DESROCHES CONSTANT 605 RUE DES SAMARES		30/11/2016 01/04/2015 30/06/2015	5 000,00 \$	50,00 \$	

Nombre de logements créés	15
Nombre de logements supprimés	2
Nombre total de permis/cert.:	103
Valeur totale des travaux:	3 022 000,00 \$
Montant total des coûts:	10 414,32

*Le total "Nombre de logements créés" ne contient pas le nombre de logements créés des permis révoqués.
Le total "Nombre de logements supprimés" ne contient pas le nombre de logements supprimés des permis révoqués.
Le total "Valeur totale des travaux" ne contient pas la valeur des travaux des permis révoqués.*



Imprimé le 02 décembre 2016

Type de demande: * Tous les types

Étape: * Toutes les étapes

État: * Tous les états

Période du 01/11/2016 au 30/11/2016

Rapport des dossiers d'urbanisme

Ville de Saint-Hyacinthe

Tous les dossiers

PIIA (Plan d'implantation et d'intégration architecturale)							
No demande Date demande	Propriétaire / Emplacement			Demandeur		Demande annulée	Date complétée
2016-30506 02/11/2016	GESTION FLUET INC 2105 RUE DESSAULLES, Code invalide District			ATELIER GOYETTE ARCHITECTURE INC. 2250 RUE GIROUARD OUEST, SUITE 21		__/__/__	__/__/__
	Processus d'adoption	Date prévue	Date effectuée	Responsable	Délai (jours)	État	No résolution
	Recommandation du CCU	__/__/__	__/__/__			Non définie	
	Présentation au conseil	__/__/__	__/__/__			Non définie	
	Décision du conseil	__/__/__	__/__/__			Non définie	
No demande Date demande	Propriétaire / Emplacement			Demandeur		Demande annulée	Date complétée
2016-30507 03/11/2016	SOARE ANTON 874 RUE DES CASCADES, Code invalide District			TECHNO SYSTEMES 874 RUE DES CASCADES		__/__/__	23/11/2016
	Processus d'adoption	Date prévue	Date effectuée	Responsable	Délai (jours)	État	No résolution
	Recommandation du CCU	__/__/__	__/__/__			Non définie	
	Présentation au conseil	__/__/__	__/__/__			Non définie	
	Décision du conseil	__/__/__	__/__/__			Non définie	
No demande Date demande	Propriétaire / Emplacement			Demandeur		Demande annulée	Date complétée
2016-30529 16/11/2016	FORTIER GUY 3110 RUE GIROUARD OUEST, Code invalide District			FORTIER GUY 3110 RUE GIROUARD OUEST		__/__/__	__/__/__
	Processus d'adoption	Date prévue	Date effectuée	Responsable	Délai (jours)	État	No résolution
	Recommandation du CCU	__/__/__	__/__/__			Non définie	

	Présentation au conseil	__/__/__	__/__/__			Non définie	
	Décision du conseil	__/__/__	__/__/__			Non définie	
No demande Date demande	Propriétaire / Emplacement			Demandeur		Demande annulée	Date complétée
2016-30534 21/11/2016	LOEV IMMOBILIER MG INC 1800 RUE DES CASCADES, Code invalide District			LA CLÉ DU PLAISIR 1800 RUE DES CASCADES		__/__/__	__/__/__
	Processus d'adoption	Date prévue	Date effectuée	Responsable	Délai (jours)	État	No résolution
	Recommandation du CCU	__/__/__	__/__/__			Non définie	
	Présentation au conseil	__/__/__	__/__/__			Non définie	
	Décision du conseil	__/__/__	__/__/__			Non définie	
No demande Date demande	Propriétaire / Emplacement			Demandeur		Demande annulée	Date complétée
2016-30535 21/11/2016	ARPIN MICHELLE 710 RUE DES SEMINARISTES, Code invalide District			ARPIN MICHELLE 710 RUE DES SEMINARISTES		__/__/__	__/__/__
	Processus d'adoption	Date prévue	Date effectuée	Responsable	Délai (jours)	État	No résolution
	Recommandation du CCU	__/__/__	__/__/__			Non définie	
	Présentation au conseil	__/__/__	__/__/__			Non définie	
	Décision du conseil	__/__/__	__/__/__			Non définie	
No demande Date demande	Propriétaire / Emplacement			Demandeur		Demande annulée	Date complétée
2016-30536 21/11/2016	LEPINE GUYLAINE 5130 RUE DES SEIGNEURS EST, Code invalide District			LEPINE GUYLAINE 5130 RUE DES SEIGNEURS EST		__/__/__	__/__/__
	Processus d'adoption	Date prévue	Date effectuée	Responsable	Délai (jours)	État	No résolution
	Recommandation du CCU	__/__/__	__/__/__			Non définie	
	Présentation au conseil	__/__/__	__/__/__			Non définie	
	Décision du conseil	__/__/__	__/__/__			Non définie	
No demande Date demande	Propriétaire / Emplacement			Demandeur		Demande annulée	Date complétée
2016-30537 22/11/2016	COUTURE JEAN-LUC 760 RUE DES SEMINARISTES, Code invalide District			MANON LAVOIE 5680 RUE BARRÉ		__/__/__	__/__/__

Processus d'adoption	Date prévue	Date effectuée	Responsable	Délai (jours)	État	No résolution
Recommandation du CCU	__/__/__	__/__/__			Non définie	
Présentation au conseil	__/__/__	__/__/__			Non définie	
Décision du conseil	__/__/__	__/__/__			Non définie	

No demande Date demande	Propriétaire / Emplacement	Demandeur	Demande annulée	Date complétée
2016-30540 23/11/2016	PLACEMENTS SERGE BRABANT INC 1665 RUE SAINT ANTOINE, Code invalide District	RESTAURANT GRILLADES MASKA 1665 RUE SAINT-ANTOINE	__/__/__	__/__/__

Processus d'adoption	Date prévue	Date effectuée	Responsable	Délai (jours)	État	No résolution
Recommandation du CCU	__/__/__	__/__/__			Non définie	
Présentation au conseil	__/__/__	__/__/__			Non définie	
Décision du conseil	__/__/__	__/__/__			Non définie	

No demande Date demande	Propriétaire / Emplacement	Demandeur	Demande annulée	Date complétée
2016-30543 24/11/2016	SOARE ANTON 870 RUE DES CASCADES, Code invalide District	HALTE ST-JOSEPH 1900 RUE GIROUARD OUEST	__/__/__	__/__/__

Processus d'adoption	Date prévue	Date effectuée	Responsable	Délai (jours)	État	No résolution
Recommandation du CCU	__/__/__	__/__/__			Non définie	
Présentation au conseil	__/__/__	__/__/__			Non définie	
Décision du conseil	__/__/__	__/__/__			Non définie	

PIIA (Plan d'implantation et d'intégration architecturale)

Nombre de demandes : 9

Dérogation mineure

No demande Date demande	Propriétaire / Emplacement	Demandeur	Demande annulée	Date complétée
2016-30513 08/11/2016	GESTION BAZINET MORIN SENC 6520 CHEMIN DU RAPIDE PLAT NORD, Code invalide District	Richard Dion Arpenteur-Géomètre 1995, Rue Girouard Ouest	__/__/__	__/__/__

Processus d'adoption	Date prévue	Date effectuée	Responsable	Délai (jours)	État	No résolution
Réception de la demande	__/__/__	__/__/__	Danny Gignac, Tech. aménagement du territoire		Non définie	

Recommandation du CCU	__/__/__	__/__/__	Lynda Cadorette, chef planification		Non définie	
Décision du Conseil en séance plénière	__/__/__	__/__/__	Lynda Cadorette, chef planification		Non définie	
Avis public dans les journeaux	__/__/__	__/__/__		15	Non définie	
Assemblée du Conseil et entrée en vigueur	__/__/__	__/__/__	Lynda Cadorette, chef planification		Non définie	

No demande Date demande	Propriétaire / Emplacement	Demandeur			Demande annulée	Date complétée
2016-30533 21/11/2016	IMMEUBLES G F INC (LES) 785 AVENUE DESAULNIERS, Code invalide District	IMMEUBLES G F INC (LES) 105 ROUTE 137			__/__/__	__/__/__

Processus d'adoption	Date prévue	Date effectuée	Responsable	Délai (jours)	État	No résolution
Réception de la demande	__/__/__	18/11/2016	Danny Gignac, Tech. aménagement du territoire		Non définie	
Décision du Conseil en séance plénière	12/12/2016	__/__/__	Lynda Cadorette, chef planification		Non définie	
Recommandation du CCU	06/12/2016	__/__/__	Lynda Cadorette, chef planification		Non définie	
Avis public dans les journeaux	__/__/__	__/__/__		15	Non définie	
Assemblée du Conseil et entrée en vigueur	23/01/2017	__/__/__	Lynda Cadorette, chef planification		Non définie	

No demande Date demande	Propriétaire / Emplacement	Demandeur			Demande annulée	Date complétée
2016-30544 24/11/2016	GESTION MEMPHRE 2000 INC 350 RUE JOHNSON EST, Code invalide District	ACDF architectes			__/__/__	__/__/__

Processus d'adoption	Date prévue	Date effectuée	Responsable	Délai (jours)	État	No résolution
Décision du Conseil en séance plénière	12/12/2016	__/__/__	Lynda Cadorette, chef planification		Non définie	
Recommandation du CCU	06/12/2016	__/__/__	Lynda Cadorette, chef planification		Non définie	
Avis public dans les journeaux	__/__/__	__/__/__		15	Non définie	
Assemblée du Conseil et entrée en vigueur	23/01/2017	__/__/__	Lynda Cadorette, chef planification		Non définie	
Réception de la demande	__/__/__	23/11/2016	Danny Gignac, Tech. aménagement du territoire		Non définie	

No demande Date demande	Propriétaire / Emplacement	Demandeur			Demande annulée	Date complétée
2016-30545 28/11/2016	LAITERIE ET BOULANGERIE PARMALAT INC 2875 RUE NELSON, Code invalide District	LAVERY AVOCATS 1 PLACE VILLE MARIE, BUREAU 4000			__/__/__	__/__/__

Processus d'adoption	Date prévue	Date effectuée	Responsable	Délai (jours)	État	No résolution
Réception de la demande	__/__/__	07/10/2016	Danny Gignac, Tech. aménagement du territoire		Non définie	
Recommandation du CCU	06/12/2016	__/__/__	Lynda Cadorette, chef planification		Non définie	
Décision du Conseil en séance plénière	12/12/2016	__/__/__	Lynda Cadorette, chef planification		Non définie	
Avis public dans les journeaux	__/__/__	__/__/__		15	Non définie	
Assemblée du Conseil et entrée en vigueur	23/01/2017	__/__/__	Lynda Cadorette, chef planification		Non définie	

Dérogation mineure

Nombre de demandes : 4

PPCMOI (Projet particulier de const., de mod. ou d'occ. d'un immeuble)

No demande Date demande	Propriétaire / Emplacement	Demandeur		Demande annulée	Date complétée	
2016-30541 23/11/2016	PLACEMENTS J-F D N INC. 800 AVENUE LAROCQUE, Code invalide District	PLACEMENTS J-F D N INC. 3000 RUE DESSAULLES		__/__/__	__/__/__	
Processus d'adoption	Date prévue	Date effectuée	Responsable	Délai (jours)	État	No résolution
Réception de la demande	__/__/__	23/11/2016	Danny Gignac, Tech. aménagement du territoire		Non définie	
Recommandation du CCU	06/12/2016	__/__/__	Lynda Cadorette, chef planification		Non définie	
Avis public	__/__/__	__/__/__			Non définie	
Assemblée du Conseil et entrée en vigueur	__/__/__	__/__/__			Non définie	
Décision du Conseil en séance plénière	12/12/2016	__/__/__			Non définie	

PPCMOI (Projet particulier de const., de mod. ou d'occ. d'un immeuble)

Nombre de demandes : 1

Modification d'un règlement d'urbanisme local (MRU)

No demande Date demande	Propriétaire / Emplacement	Demandeur		Demande annulée	Date complétée	
2016-30518 09/11/2016	JEFO INTERNATIONAL LTEE 5090 AVENUE GERMAIN GUILLEMETTE, Code invalide District	Justin Viens Architecte 2684, Rue Nichols		__/__/__	__/__/__	
Processus d'adoption	Date prévue	Date effectuée	Responsable	Délai (jours)	État	No résolution
Réception de la demande	__/__/__	09/11/2016	Danny Gignac, Tech. aménagement du territoire		Non définie	

Décision du Conseil en séance plénière	28/11/2016	_/_/___	Lynda Cadorette, chef planification		Non définie	
Entrée en vigueur du règlement	26/01/2017	_/_/___	Lynda Cadorette, chef planification		Non définie	
Recommandation du CCU	22/11/2016	_/_/___	Danny Gignac, Tech. aménagement du territoire		Non définie	
Avis de motion en assemblée publique du Conseil	05/12/2016	_/_/___	Lynda Cadorette, chef planification		Non définie	

No demande Date demande	Propriétaire / Emplacement	Demandeur			Demande annulée	Date complétée
2016-30520 09/11/2016	9122-6787 QUEBEC INC RUE LAMBERT SARAZIN, Code invalide District	9122-6787 QUEBEC INC 775 BOUL LEMIRE			_/_/___	_/_/___

Processus d'adoption	Date prévue	Date effectuée	Responsable	Délai (jours)	État	No résolution
Recommandation du CCU	22/11/2016	_/_/___	Lynda Cadorette, chef planification		Non définie	
Avis de motion en assemblée publique du Conseil	05/12/2016	_/_/___	Lynda Cadorette, chef planification		Non définie	
Réception de la demande	_/_/___	09/11/2016	Danny Gignac, Tech. aménagement du territoire		Non définie	
Décision du Conseil en séance plénière	28/11/2016	_/_/___	Lynda Cadorette, chef planification		Non définie	
Entrée en vigueur du règlement	26/01/2017	_/_/___	Lynda Cadorette, chef planification		Non définie	

No demande Date demande	Propriétaire / Emplacement	Demandeur			Demande annulée	Date complétée
2016-30547 29/11/2016	CENTRES D'ACHATS BEAUWARD LTEE (LES) 3000 BOULEVARD LAFRAMBOISE, Code invalide District	VILLE DE SAINT-HYACINTHE			_/_/___	_/_/___

Processus d'adoption	Date prévue	Date effectuée	Responsable	Délai (jours)	État	No résolution
Recommandation du CCU	06/12/2016	_/_/___	Lynda Cadorette, chef planification		Non définie	
Avis de motion en assemblée publique du Conseil	19/12/2016	_/_/___	Lynda Cadorette, chef planification		Non définie	
Réception de la demande	_/_/___	24/11/2016	Danny Gignac, Tech. aménagement du territoire		Non définie	
Décision du Conseil en séance plénière	12/12/2016	_/_/___	Lynda Cadorette, chef planification		Non définie	
Entrée en vigueur du règlement	02/03/2017	_/_/___	Lynda Cadorette, chef planification		Non définie	

Modification d'un règlement d'urbanisme local (MRU)

Nombre de demandes : 3

Demande au CCU visant à approuver un plan de lotissement

No demande Date demande	Propriétaire / Emplacement	Demandeur				Demande annulée	Date complétée
2016-30523 10/11/2016	9122-6787 QUEBEC INC RUE LAMBERT SARAZIN, Code invalide District	9122-6787 QUEBEC INC 775 BOUL LEMIRE				__/__/__	__/__/__
	Processus d'adoption	Date prévue	Date effectuée	Responsable	Délai (jours)	État	No résolution
	Recommandation du CCU	22/11/2016	__/__/__	Danny Gignac, Tech. aménagement du territoire		Non définie	
	Décision du conseil	19/12/2016	__/__/__	Lynda Cadorette, chef planification		Non définie	
	Présentation au conseil	28/11/2016	__/__/__	Lynda Cadorette, chef planification		Non définie	

Demande au CCU visant à approuver un plan de lotissement

Nombre de demandes : 1

Demande d'attestation d'usage					
No demande Date demande	Propriétaire / Emplacement	Demandeur		Demande annulée	Date complétée
2016-30549 24/11/2016	VEOLIA ES CANADA SERVICES INDUSTRIELS INC 7950 AVENUE PION, Code invalide District	VEOLIA ES CANADA SERVICES INDUSTRIELS INC 1705 3E AVENUE		__/__/__	__/__/__

Demande d'attestation d'usage

Nombre de demandes : 1

Demande de modification PIIA reliée au permis					
No demande Date demande	Propriétaire / Emplacement	Demandeur		Demande annulée	Date complétée
2016-30524 09/11/2016	DISTINCTION LAFLAMME INC 405 AVENUE SAINT FRANCOIS, Code invalide District	DISTINCTION LAFLAMME INC 421 AVENUE SAINT-FRANCOIS		__/__/__	__/__/__
2016-30526 14/11/2016	MILOTTE PASCAL 1765 RUE DES CASCADES, Code invalide District	CHAUSSURES À VOS PIEDS 1765 RUE DES CASCADES		__/__/__	__/__/__
2016-30527 15/11/2016	URBEM IMMOBILIERS INC 471 AVENUE SAINT FRANCOIS, Code invalide District	URBEM IMMOBILIERS INC 2745 RUE GIROUARD OUEST		__/__/__	__/__/__
2016-30528 15/11/2016	DIRAMA INC 1723 RUE DES CASCADES, Code invalide District	DIRAMA INC 1729 RUE DES CASCADES		__/__/__	__/__/__

Demande de modification PIIA reliée au permis

Nombre de demandes : 4

Demande d'accès à l'information					
No demande Date demande	Propriétaire / Emplacement	Demandeur		Demande annulée	Date complétée
2016-30511 07/11/2016	BAXTERS CANADA INC 4800 AVENUE PINARD, Code invalide District	FASKEN MARTINEAU DUMOULIN 800 SQUARE-VICTORIA, BUREAU 3700		__/__/__	07/11/2016
2016-30514 07/11/2016	ROBIN IMMOBILIER INC. 1395 RUE JOHNSON EST, Code invalide District	LES SERVICES EXP INC. 2555 RUE SAINT-PIERRE		__/__/__	08/11/2016

2016-30516 09/11/2016	PIGEON MARTIN 8150 PETIT RANG SAINT ANDRE, Code invalide District		__/__/__	__/__/__
2016-30550 25/11/2016	LEBLANC SOPHIE, ES QUALITE LIQUIDATRICE 119 AVENUE DUQUESNE, Code invalide District	GROUPE SUTTON HUMANIA 204 RUE PRINCIPALE	__/__/__	01/12/2016
2016-30551 28/11/2016	DALESHAR HOLDING CORP 1775 RUE DES CASCADES, Code invalide District	LABORATOIRES DE LA MONTEREGIE 4000 AV BERARD	__/__/__	01/12/2016
2016-30552 30/11/2016	VILLE DE SAINT-HYACINTHE AVENUE EMILIE LETARTE, Code invalide District	LCL ENVIRONNEMENT 162 RUE COWIE	__/__/__	01/12/2016

Demande d'accès à l'information

Nombre de demandes : 6

Demande d'analyse réglementaire (ÉTUDE)

2016-30505 01/11/2016	CULTURES PAYSANNES INC (LES) RUE MARTINEAU, Code invalide District	JEFO	__/__/__	__/__/__
2016-30519 07/11/2016	PELLERIN MARTINE 5520 BOULEVARD LAURIER OUEST, Code invalide District	Marie-Eve Messier	__/__/__	09/11/2016
2016-30539 23/11/2016	GIARD DANIEL 4000 CHEMIN GIARD, Code invalide District	Consultants Lemay & Choinière inc.	__/__/__	__/__/__
2016-30548 28/11/2016	VILLE DE SAINT-HYACINTHE RUE TURCOT, Code invalide District		__/__/__	__/__/__

Demande d'analyse réglementaire (ÉTUDE)

Nombre de demandes : 4

Demande d'autorisation à la CPTAQ

2016-30531 17/11/2016	LANDRY LISE-MAY 5510 RUE SAINT PIERRE OUEST, Code invalide District	LANDRY LISE-MAY 5530 RUE SAINT-PIERRE OUEST	__/__/__	__/__/__
--------------------------	--	--	----------	----------

Demande d'autorisation à la CPTAQ

Nombre de demandes : 1

Avis de changement de numéro civique

2016-30508 03/11/2016	LES ENTREPRISES FRANCIS CHAGNON INC. 16785 AVENUE GERARD PRESSEAU, Code invalide District	LES ENTREPRISES FRANCIS CHAGNON INC. 18695, GRAND RANG SAINT-FRANÇOIS	__/__/__	16/11/2016
2016-30509 03/11/2016	LES ENTREPRISES FRANCIS CHAGNON INC. 16795 AVENUE GERARD PRESSEAU, Code invalide District	LES ENTREPRISES FRANCIS CHAGNON INC. 18695, GRAND RANG SAINT-FRANCOIS	__/__/__	16/11/2016
2016-30512 07/11/2016	9122-6787 QUEBEC INC 2500 2506 RUE DES SEIGNEURS OUEST, Code invalide District	CONSTRUCTIONS GRANTHAM 2007 INC 620, BOULEVARD SAINT-JOSEPH OUEST, SUITE #4	__/__/__	23/11/2016
2016-30515 09/11/2016	9122-6787 QUEBEC INC 2520 2526 RUE DES SEIGNEURS OUEST, Code invalide District	CONSTRUCTIONS GRANTHAM 2007 INC. 620, BOULEVARD ST-JOSEPH OUEST, SUITE #4	__/__/__	24/11/2016

2016-30517 09/11/2016	RENAUD ALBERT 2489 2495 RUE SICOTTE, Code invalide District	SYLVIANNE LETARTE 670 RUE AUDETTE	__/__/__	09/11/2016
2016-30525 11/11/2016	GROUPE PLEXIMMO INC 16691 697 AVENUE DE LA CONCORDE SUD, Code invalide Distri	GROUPE PLEXIMMO INC 483 RUE PRINCE-ARTHUR	__/__/__	11/11/2016
2016-30532 21/11/2016	DESRUISSEAU LUC 2805 AVENUE DE LA BRUERE, Code invalide District	DESRUISSEAU LUC 2815 AV DE LA BRUERE	__/__/__	21/11/2016

Avis de changement de numéro civique

Nombre de demandes : 7

Trousse d'économie d'eau

2016-30521 10/11/2016	COURCHESNE SOPHIE 3920 RUE BEL AIR, Code invalide District	COURCHESNE SOPHIE 3920 RUE BEL-AIR	__/__/__	10/11/2016
2016-30522 10/11/2016	BEDARD GUY 16015 AVENUE SAINT AUGUSTIN, Code invalide District	BEDARD GUY 16025 AVENUE SAINT-AUGUSTIN	__/__/__	__/__/__
2016-30530 17/11/2016	COMTOIS ANGELE 970 BOULEVARD LAURIER EST, Code invalide District	COMTOIS ANGELE 970 BOUL LAURIER EST # 16	__/__/__	17/11/2016
2016-30546 29/11/2016	GENDREAU DAVE 17475 AVENUE LUSSIER, Code invalide District	JOSIANNE CHARBONNEAU 17485 AV. LUSSIER	__/__/__	29/11/2016

Trousse d'économie d'eau

Nombre de demandes : 4

Nombre total des demandes : 45



VILLE DE SAINT-HYACINTHE

Rapport mensuel du mois de novembre 2016

No permis	Propriétaire / Adresse	Arpenteur	Emplacement / Cadastre / Matricule	Lots projetés	Parc et espace vert	Montant
2016-20043	URBEM IMMOBILIERS INC 2745 RUE GIROUARD OUEST	Jean-Yves Tremblay Arpenteur-Géomètre 735, Avenue Sainte-Anne	471 AVENUE SAINT FRANCOIS, Code invalide District Cadastres: 1439755,1439757	Cadastres: 5415786, 5415787	0,00 \$	150,00 \$
No demande	SAINT-HYACINTHE	Saint-Hyacinthe (Québec)				
2016-20045	J2S 3B6	Plan 11-466 Minute 14937	4853-09-0145-0-000-0000			

No permis	Propriétaire / Adresse	Arpenteur	Emplacement / Cadastre / Matricule	Lots projetés	Parc et espace vert	Montant
2016-20044	BARRY CALLEBAUT CANADA INC 2950 RUE NELSON	François Malo Arpenteur-Géomètre 1995, Rue Girouard Ouest	2950 RUE NELSON, Code invalide District Cadastres: 1966790,1966804,2659648,3420647	Cadastres: 6008357	0,00 \$	100,00 \$
No demande	SAINT-HYACINTHE	Saint-Hyacinthe (Québec)				
2016-20047	J2S 1Y7	Plan FM3229 Minute 6337	4654-30-0325-0-000-0000			

No permis	Propriétaire / Adresse	Arpenteur	Emplacement / Cadastre / Matricule	Lots projetés	Parc et espace vert	Montant
2016-20045	SOEURS DE LA CHARITE DE L'HOTEL-DIEU 16470 AV BOURDAGES SUD	Dominique Gingras Arpenteur-Géomètre 1995, Rue Girouard Ouest	AVENUE SAINT JOSEPH, Code invalide District Cadastres: 3215825,3215826	Cadastres: 6008675, 6008676,	0,00 \$	250,00 \$
No demande	SAINT-HYACINTHE	Saint-Hyacinthe (Québec)				
2016-20051	J2T 4J8	Plan DG1120 Minute 1 589	4654-98-7049-0-000-0000			

	Nombre permis	Parc et espace vert	Montant total	Grand total
Mensuel:	3	0,00 \$	500,00 \$	500,00 \$
Cumulatif jusqu'à fin novembre :	46	2 787,70 \$	9 050,00 \$	11 837,70 \$
Annuel:	47	22 630,90 \$	9 450,00 \$	32 080,90 \$