

RAPPORT DE CONSTRUCTION

Janvier 2020



Service de l'urbanisme

TABLE DES MATIÈRES

SECTION I - TABLEAUX COMPARATIFS.....	4	SECTION V - LISTE DES PERMIS GÉNÉRAUX ET CERTIFICATS ÉMIS	22
1.1. Nombre de permis émis	4	5.1. Catégorie d'immeuble – Agricole.....	22
1.2. Valeur des travaux des permis.....	5	5.2. Catégorie d'immeuble – Commercial.....	23
1.3. Unités de logements créées.....	6	5.3. Catégorie d'immeuble – Industriel	26
SECTION II	8	5.4. Catégorie d'immeuble – Institutionnel et gouvernemental.....	28
2.1. Rapport comparatif par regroupement des types de permis	8	5.5. Catégorie d'immeuble – Résidentiel	30
SECTION III	10	SECTION VI - RAPPORT DES DOSSIERS D'URBANISME	43
3.1. Analyse par catégorie d'immeuble	10	SECTION VII - PERMIS DE LOTISSEMENT	52
SECTION IV	14		
4.1. Rapport comparatif par catégorie d'immeuble	14		
4.2. Rapport comparatif par district électoral du mois de Janvier 2020	17		

SECTION I - TABLEAUX COMPARATIFS..... 4

1.1. *Nombre de permis émis* 4

1.2. *Valeur des travaux des permis* 5

1.3. *Unités de logements créées* 6

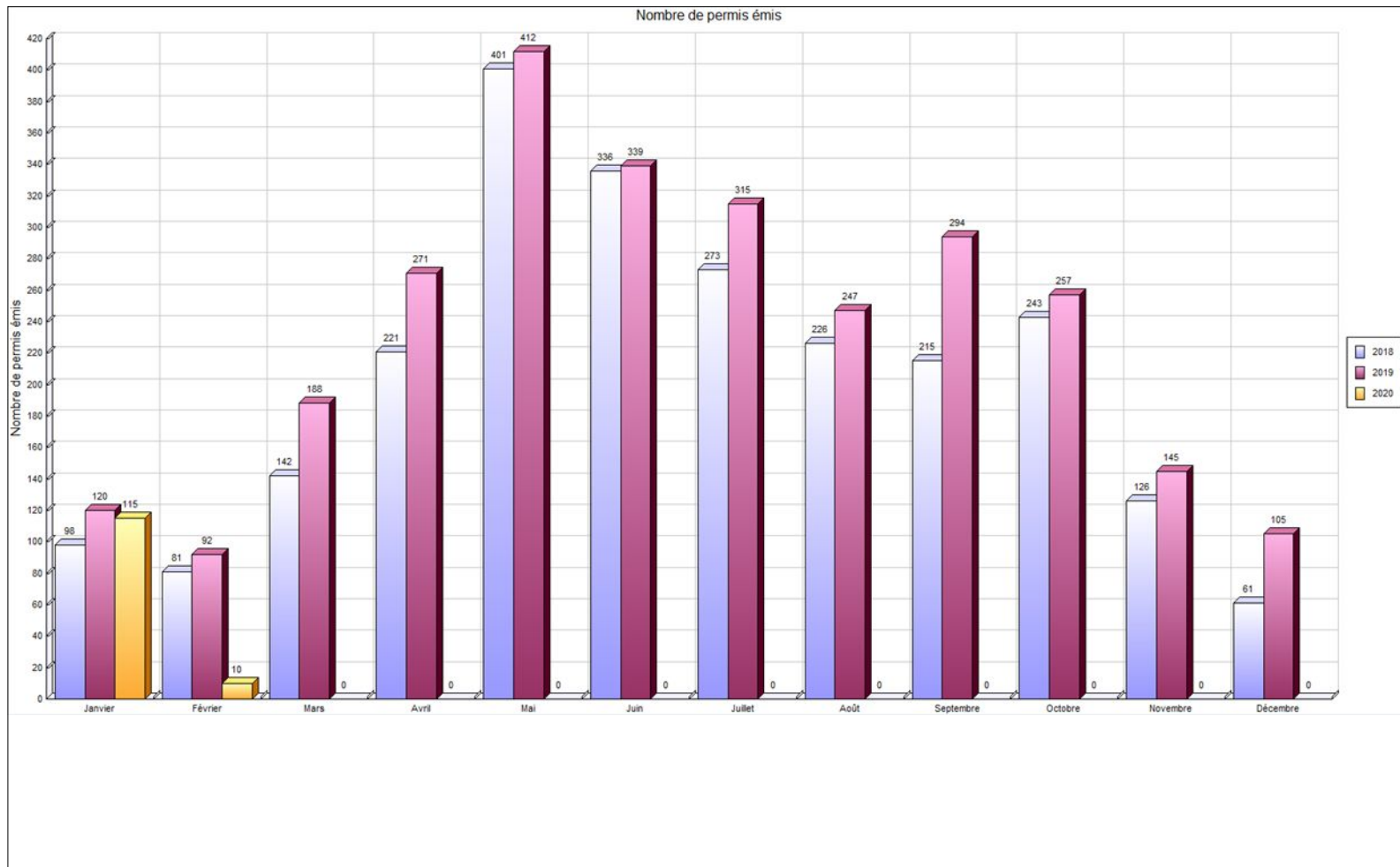

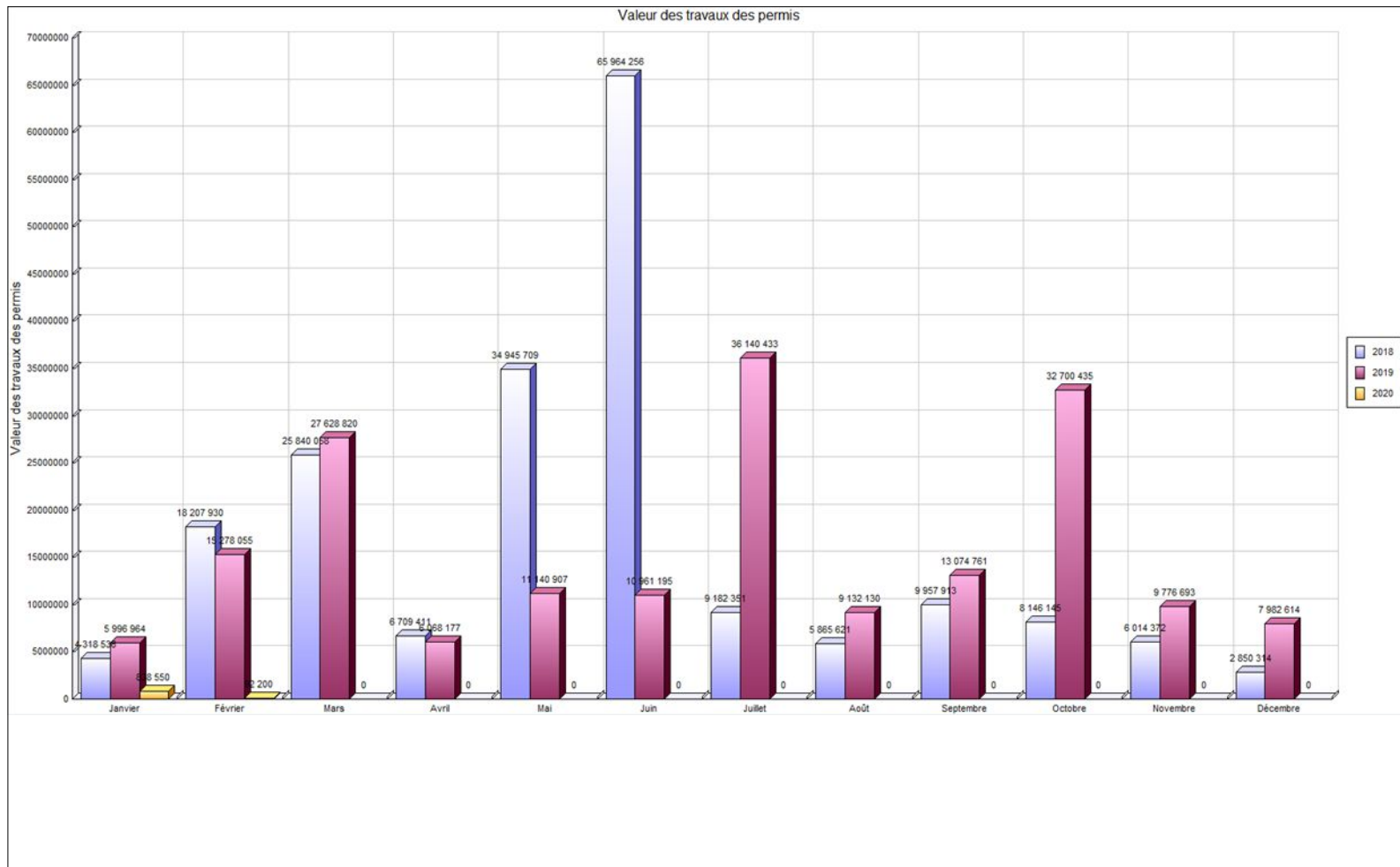

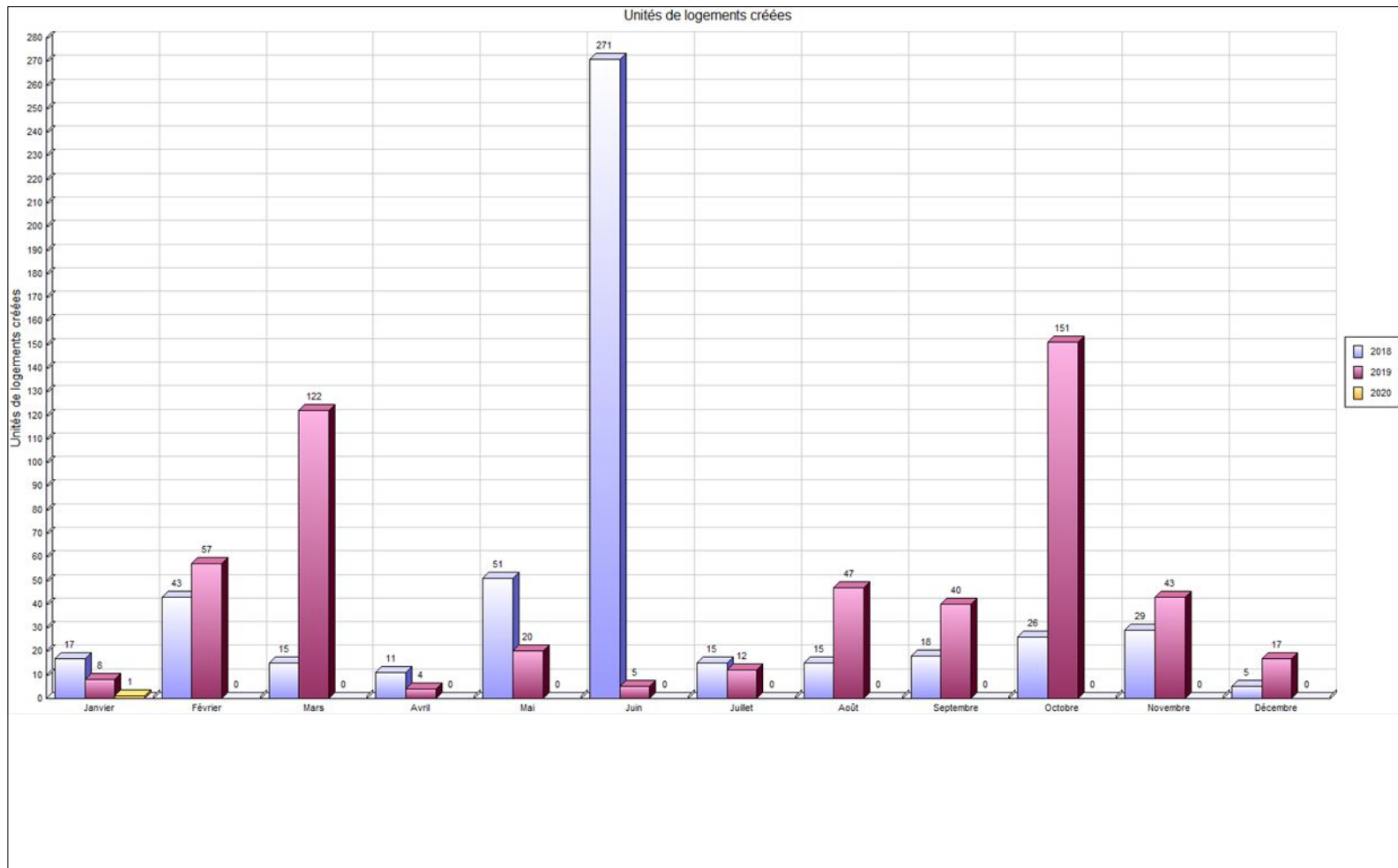

SECTION II **8**

2.1. *Rapport comparatif par regroupement des types de permis 8*



Regroupement / Type de permis	janvier 2020				Cumulatif au 31 janvier 2020				janvier 2019				Cumulatif au 31 janvier 2019			
	Log. Créés	Émis	Valeur	Montant	Log. Créés	Émis	Valeur	Montant	Log. Créés	Émis	Valeur	Montant	Log. Créés	Émis	Valeur	Montant
Urbanisme																
Agrandissement de bâtiment		2	210 000.00	576.00		2	210 000.00	576.00								
Bac de récupération de vêtements		5				5										
Bâtiment accessoire / de service		1		50.00		1		50.00		3	1 510 500.00	150.00		3	1 510 500.00	150.00
Captage des eaux souterraines (Puits)		1	7 000.00	50.00		1	7 000.00	50.00								
Changement d'usage ou de destination		8		672.00		8		672.00		11		966.64		11		966.64
Construction Nouvelle									7	2	1 000 000.00	1 218.90	7	2	1 000 000.00	1 218.90
Démolition		1	5 000.00	50.00		1	5 000.00	50.00		7	378 795.00	100.00		7	378 795.00	100.00
Enseigne		1	600.00	50.00		1	600.00	50.00		5	22 440.00	300.00		5	22 440.00	300.00
Installation septique		2	28 000.00	100.00		2	28 000.00	100.00								
Opération - Deux générations / Bi-générations (Renouvellement)		56		24 864.00		56		24 864.00		52		22 620.00		52		22 620.00
Stationnement										2	88 500.00	228.43		2	88 500.00	228.43
Transformation / Rénovation de bâtiment	1	27	577 950.00	2 068.96	1	27	577 950.00	2 068.96	1	36	2 996 729.00	8 107.25	1	36	2 996 729.00	8 107.25
Total	1	104	828 550.00	28 480.96	1	104	828 550.00	28 480.96	8	118	5 996 964.00	33 691.22	8	118	5 996 964.00	33 691.22
Travaux publics																
Raccordement services d'aqueduc et d'égouts		1		99.18		1		99.18		1		96.06		1		96.06
Travaux dans l'emprise de rue		1		93.02		1		93.02								
Utilisation de l'emprise de rue et équipements municipaux		9		2 744.24		9		2 744.24		1		85.50		1		85.50
Total		11		2 936.44		11		2 936.44		2		181.56		2		181.56
Grand total	1	115	828 550.00	31 417.40	1	115	828 550.00	31 417.40	8	120	5 996 964.00	33 872.78	8	120	5 996 964.00	33 872.78

SECTION III	10
3.1. <i>Analyse par catégorie d'immeuble</i>	10



VILLE DE SAINT-HYACINTHE

Analyse par catégorie d'immeuble

	Nbre de permis émis		Valeur		Montant		Nombre de logement	
	2020	2019	2020	2019			2020	2019
Résidentiel								
Unifamiliale isolée	77	1 300	387 800	21 418 383	25 779	109 901	0	32
Unifamiliale jumelée	2	169	60 000	7 401 082	200	20 328	0	31
Unifamiliale en rangée	1	32	8 000	2 903 848	50	2 839	0	4
Bifamiliale isolée	0	163	0	1 701 989	0	10 003	0	3
Bifamiliale jumelée	0	8	0	32 200	0	458	0	0
Bifamiliale en rangée	0	2	0	0	0	110	0	0
Trifamiliale isolée	1	91	50 000	7 522 438	150	14 986	1	45
Trifamiliale jumelée	0	2	0	9 200	0	141	0	0
Trifamiliale en rangée	0	3	0	15 000	0	150	0	0
Résidence 4 logis isolés	4	52	23 735	3 180 743	356	6 769	0	17
Résidence 4 logis jumelés	0	4	0	12 058	0	215	0	0
Résidence 4 logis en rangée	0	1	0	0	0	97	0	0
Résidence: 5-6 logis isolés	0	91	0	16 120 271	0	29 439	0	123
Résidence : 5-6 logis jumelés	0	5	0	0	0	275	0	0
Résidence : 7-8 logis isolés	1	14	0	6 032 000	93	5 988	0	42
Résidence : 7-8 logis jumelés	0	2	0	0	0	110	0	0
Résidence : 9 logis et plus variés	2	53	0	35 395 440	605	40 162	0	221
Résidence communautaire : 1-6 chambres	0	1	0	0	0	137	0	0
Résidence communautaire : 7-16 chambres	0	1	0	50 000	0	130	0	0
Résidence communautaire : 25 chambres et plus	0	1	0	20 000	0	52	0	0
Maison mobile	0	20	0	376 564	0	1 623	0	1
Résidence deux générations	1	33	0	0	444	14 355	0	0
Résidentiel	2	90	5 000	761 704	162	8 299	0	2
Commerce associable à la résidence	0	1	0	500	0	50	0	0
Commerce et bureaux non structurants	0	1	0	40 000	0	104	0	0
Institution structurante de la région	0	1	0	0	0	137	0	0

	Nbre de permis émis		Valeur		Montant		Nombre de logement	
	2020	2019	2020	2019			2020	2019
Total Résidentiel :	91	2 141	534 535	102 993 420	27 839	266 858	1	521
Industriel								
Unifamiliale isolée	0	1	0	0	0	97	0	0
Unifamiliale jumelée	0	2	0	0	0	188	0	0
Résidentiel	0	2	0	0	0	188	0	0
Industriel	4	52	39 915	8 077 391	369	23 454	0	0
Industrie à incidences faibles	1	24	135 000	7 207 000	351	19 649	0	0
Industrie à incidences moyennes à fortes	0	14	0	2 946 600	0	7 371	0	0
Industrie agroalimentaire à incidences faibles	0	3	0	881 800	0	2 380	0	0
Industries agroalimentaires à incidences moyennes à fortes	0	2	0	250 000	0	741	0	0
Industrie de hautes technologies	0	2	0	9 200 000	0	10 000	0	0
Total Industriel :	5	102	174 915	28 562 791	720	64 068	0	0
Institutionnel et gouvernemental								
Résidentiel	0	1	0	0	0	91	0	0
Commerce et bureaux non structurants	0	1	0	0	0	91	0	0
Récréatif extensif (Incidence sur le milieu)	0	1	0	20 000	0	0	0	0
Institution non structurante de quartier	0	6	0	335 500	0	907	0	0
Institution non structurante de la Ville	1	2	0	1 500 000	1 116	110	0	0
Institution structurante de la région	0	11	0	25 600 000	0	7 295	0	0
Institution de services publics	1	7	0	0	558	243	0	0
Institutionnel	3	42	29 500	5 590 144	162	12 225	0	0
Total Institutionnel et gouvernemental	5	71	29 500	33 045 644	1 836	20 962	0	0
Commercial								
Unifamiliale isolée	0	1	0	0	0	296	0	0
Résidentiel	0	6	0	0	0	621	0	0
Industrie à incidences moyennes à fortes	0	1	0	0	0	91	0	0
Usage commercial et résidentiel mixte	0	1	0	0	0	110	0	0
Résidence mixte	0	47	0	1 539 350	0	7 745	0	5
Commerce de quartier	0	2	0	0	0	110	0	0
Commerce et bureaux non structurants	4	81	5 000	3 989 125	201	18 500	0	0
Commerce et bureaux structurants	2	27	0	2 754 750	0	9 593	0	0

	Nbre de permis émis		Valeur		Montant		Nombre de logement	
	2020	2019	2020	2019			2020	2019
Commerce de gros non structurant	0	12	0	283 000	0	1 537	0	0
Commerces aéroportuaires	0	1	0	3 500	0	50	0	0
Commerces agricoles	0	1	0	0	0	110	0	0
Commercial	14	248	101 800	5 754 979	953	30 566	0	0
Total Commercial :	20	428	106 800	14 324 704	1 154	69 329	0	5
Agricole								
Agricole	0	25	0	5 340 625	0	15 328	0	0
Agriculture et activités agricoles	1	16	75 000	1 614 000	225	4 861	0	0
Total Agricole :	1	41	75 000	6 954 625	225	20 190	0	0
Non défini								
Unifamiliale isolée	1	2	0	0	151	245	0	0
Unifamiliale jumelée	2	0	0	0	556	0	0	0
Total Non défini :	3	2	0	0	707	245	0	0
GRAND TOTAL	125	2 785	920 750	185 881 184	32 482	441 652	1	526

SECTION IV	14
4.1. <i>Rapport comparatif par catégorie d'immeuble.....</i>	14
4.2. <i>Rapport comparatif par district électoral du mois d'août 2019.....</i>	17



Catégorie / type	2020								2019							
	Nb permis émis		Valeur		Montant		Nb de logements		Nb permis émis		Valeur		Montant		Nb de logements	
	janvier	Cumulatif	janvier	Cumulatif	janvier	Cumulatif	janvier	Cumulatif	janvier	Cumulatif	janvier	Cumulatif	janvier	Cumulatif	janvier	Cumulatif
Non défini																
Changement d'usage ou de destination	1	1	0	0	112	112	0	0	0	0	0	0	0	0	0	0
Opération - Deux générations / Bi-génération (Renouvellement)	1	1	0	0	444	444	0	0	0	0	0	0	0	0	0	0
Utilisation de l'emprise de rue et équipements municipaux	1	1	0	0	151	151	0	0	0	0	0	0	0	0	0	0
Total	3	3	0	0	707	707	0	0	0	0	0	0	0	0	0	0
Agricole																
Agrandissement de bâtiment	1	1	75 000	75 000	225	225	0	0	0	0	0	0	0	0	0	0
Total	1	1	75 000	75 000	225	225	0	0	0	0	0	0	0	0	0	0
Commercial																
Bac de récupération de vêtements	5	5	0	0	0	0	0	0	0	0	0	0	0	0	0	0
Changement d'usage ou de destination	4	4	0	0	224	224	0	0	10	10	0	0	863	863	0	0
Enseigne	1	1	600	600	50	50	0	0	4	4	22 400	22 400	250	250	0	0
Raccordement services d'aqueduc et d'égouts	1	1	0	0	99	99	0	0	0	0	0	0	0	0	0	0
Stationnement	0	0	0	0	0	0	0	0	2	2	88 500	88 500	228	228	0	0
Transformation / Rénovation de bâtiment	4	4	81 000	81 000	310	310	0	0	9	9	1 205 500	1 205 500	3 172	3 172	0	0
Travaux dans l'emprise de rue	1	1	0	0	93	93	0	0	0	0	0	0	0	0	0	0
Utilisation de l'emprise de rue et équipements municipaux	1	1	0	0	151	151	0	0	1	1	0	0	86	86	0	0
Total	17	17	81 600	81 600	927	927	0	0	26	26	1 316 400	1 316 400	4 599	4 599	0	0
Institutionnel et gouvernemental																

Catégorie / type	2020								2019								
	Nb permis émis		Valeur		Montant		Nb de logements		Nb permis émis		Valeur		Montant		Nb de logements		
	janvier	Cumulatif	janvier	Cumulatif	janvier	Cumulatif	janvier	Cumulatif	janvier	Cumulatif	janvier	Cumulatif	janvier	Cumulatif	janvier	Cumulatif	
Bâtiment accessoire / de service	0	0	0	0	0	0	0	0	0	1	1	1 500 000	1 500 000	0	0	0	0
Changement d'usage ou de destination	1	1	0	0	112	112	0	0	0	0	0	0	0	0	0	0	0
Transformation / Rénovation de bâtiment	2	2	29 500	29 500	50	50	0	0	0	0	0	0	0	0	0	0	0
Utilisation de l'emprise de rue et équipements municipaux	2	2	0	0	1 674	1 674	0	0	0	0	0	0	0	0	0	0	0
Total	5	5	29 500	29 500	1 836	1 836	0	0	1	1	1 500 000	1 500 000	0	0	0	0	0

<i>Industriel</i>																	
Agrandissement de bâtiment	1	1	135 000	135 000	351	351	0	0	0	0	0	0	0	0	0	0	0
Changement d'usage ou de destination	1	1	0	0	112	112	0	0	0	0	0	0	0	0	0	0	0
Transformation / Rénovation de bâtiment	2	2	39 915	39 915	164	164	0	0	3	3	1 124 000	1 124 000	2 907	2 907	0	0	
Utilisation de l'emprise de rue et équipements municipaux	1	1	0	0	93	93	0	0	0	0	0	0	0	0	0	0	0
Total	5	5	174 915	174 915	720	720	0	0	3	3	1 124 000	1 124 000	2 907	2 907	0	0	0

<i>Résidentiel</i>																
Bâtiment accessoire / de service	1	1	0	0	50	50	0	0	2	2	10 500	10 500	150	150	0	0
Captage des eaux souterraines (Puits)	1	1	7 000	7 000	50	50	0	0	0	0	0	0	0	0	0	0
Changement d'usage ou de destination	1	1	0	0	112	112	0	0	1	1	0	0	104	104	0	0
Construction Nouvelle	0	0	0	0	0	0	0	0	2	2	1 000 000	1 000 000	1 219	1 219	7	7
Démolition	1	1	5 000	5 000	50	50	0	0	7	7	378 795	378 795	100	100	0	0
Enseigne	0	0	0	0	0	0	0	0	1	1	40	40	50	50	0	0
Installation septique	2	2	28 000	28 000	100	100	0	0	0	0	0	0	0	0	0	0
Opération - Deux générations / Bi-génération (Renouvellement)	55	55	0	0	24 420	24 420	0	0	52	52	0	0	22 620	22 620	0	0
Raccordement services d'aqueduc et d'égouts	0	0	0	0	0	0	0	0	1	1	0	0	96	96	0	0
Transformation / Rénovation de bâtiment	19	19	427 535	427 535	1 545	1 545	1	1	24	24	667 229	667 229	2 028	2 028	1	1
Utilisation de l'emprise de rue et équipements municipaux	4	4	0	0	674	674	0	0	0	0	0	0	0	0	0	0
Total	84	84	467 535	467 535	27 002	27 002	1	1	90	90	2 056 564	2 056 564	26 367	26 367	8	8

Catégorie / type	2020								2019							
	Nb permis émis		Valeur		Montant		Nb de logements		Nb permis émis		Valeur		Montant		Nb de logements	
	janvier	Cumulatif	janvier	Cumulatif	janvier	Cumulatif	janvier	Cumulatif	janvier	Cumulatif	janvier	Cumulatif	janvier	Cumulatif	janvier	Cumulatif
Grand total	115	115	828 550	828 550	31 417	31 417	1	1	120	120	5 996 964	5 996 964	33 873	33 873	8	8



Rapport comparatif pour l'intervalle du 01/01/2020 au 31/01/2020

VILLE DE SAINT-HYACINTHE

	Du 01/01/2020 au 31/01/2020				Du 01/01/2019 au 31/01/2019			
District électoral: Sainte-Rosalie								
Type permis	* Créés	Émis	Valeur	Montant	* Créés	Émis	Valeur	Montant
<i>Agrandissement de bâtiment</i>		1	75 000.00	225.00				
<i>Bâtiment accessoire / de service</i>						3	1 510 500.00	150.00
<i>Captage des eaux souterraines (Puits)</i>		1	7 000.00	50.00				
<i>Changement d'usage ou de destination</i>		1				2		214.20
<i>Démolition</i>		1	5 000.00	50.00				
<i>Enseigne</i>		1	600.00	50.00				
<i>Installation septique</i>		1	13 000.00	50.00				
<i>Opération - Deux générations / Bi-générations (Renouvellement)</i>		10		4 440.00		9		3 915.00
<i>Transformation / Rénovation de bâtiment</i>		2	85 000.00	255.00		3	215 000.00	610.00
<i>Lotissement</i>								
Total:		18	185 600.00	5 120.00		17	1 725 500.00	4 889.20
District électoral: Cascades								
Type permis	* Créés	Émis	Valeur	Montant	* Créés	Émis	Valeur	Montant
<i>Changement d'usage ou de destination</i>		4		336.00		1		
<i>Démolition</i>						5	368 795.00	
<i>Raccordement services d'aqueduc et d'égouts</i>		1		99.18				
<i>Transformation / Rénovation de bâtiment</i>		3	31 000.00	100.00		3	22 000.00	150.00
<i>Travaux dans l'emprise de rue</i>		1		93.02				
<i>Utilisation de l'emprise de rue et équipements municipaux</i>		4		697.66		1		85.50
<i>Lotissement</i>								
Total:		13	31 000.00	1 325.86		10	390 795.00	235.50

* Nombre de logement créés

Du 01/01/2020 au 31/01/2020					Du 01/01/2019 au 31/01/2019			
District électoral: Hertel-Notre-Dame								
Type permis	* Créés	Émis	Valeur	Montant	* Créés	Émis	Valeur	Montant
<i>Opération - Deux générations / Bi-générations (Renouvellement)</i>		3		1 332.00		3		1 305.00
<i>Transformation / Rénovation de bâtiment</i>		3	54 500.00	214.00		1	40 000.00	102.00
<i>Lotissement</i>								
Total:		6	54 500.00	1 546.00		4	40 000.00	1 407.00

District électoral: Yamaska								
Type permis	* Créés	Émis	Valeur	Montant	* Créés	Émis	Valeur	Montant
<i>Bac de récupération de vêtements</i>		1						
<i>Opération - Deux générations / Bi-générations (Renouvellement)</i>		4		1 776.00		3		1 305.00
<i>Transformation / Rénovation de bâtiment</i>		2	25 000.00	100.00		1	18 000.00	50.00
<i>Lotissement</i>								
Total:		7	25 000.00	1 876.00		4	18 000.00	1 355.00

District électoral: Saint-Joseph								
Type permis	* Créés	Émis	Valeur	Montant	* Créés	Émis	Valeur	Montant
<i>Opération - Deux générations / Bi-générations (Renouvellement)</i>		7		3 108.00		8		3 480.00
<i>Transformation / Rénovation de bâtiment</i>		1	6 000.00	50.00		5	306 000.00	838.50
<i>Lotissement</i>								
Total:		8	6 000.00	3 158.00		13	306 000.00	4 318.50

District électoral: La Providence								
Type permis	* Créés	Émis	Valeur	Montant	* Créés	Émis	Valeur	Montant
<i>Bâtiment accessoire / de service</i>		1		50.00				
<i>Changement d'usage ou de destination</i>		1		112.00		1		107.10
<i>Démolition</i>						1		50.00
<i>Opération - Deux générations / Bi-générations (Renouvellement)</i>		9		3 996.00		7		3 045.00
<i>Stationnement</i>						2	88 500.00	228.43

	Du 01/01/2020 au 31/01/2020				Du 01/01/2019 au 31/01/2019			
<i>Transformation / Rénovation de bâtiment</i>		4	94 335.00	351.21		5	103 500.00	366.75
<i>Lotissement</i>								
Total:		15	94 335.00	4 509.21		16	192 000.00	3 797.28

District électoral: Douville								
Type permis	* Créés	Émis	Valeur	Montant	* Créés	Émis	Valeur	Montant
<i>Changement d'usage ou de destination</i>						1		104.04
<i>Enseigne</i>						1	40.00	50.00
<i>Opération - Deux générations / Bi-générations (Renouvellement)</i>		12		5 328.00		13		5 655.00
<i>Transformation / Rénovation de bâtiment</i>		5	121 200.00	405.00		2	47 000.00	139.25
<i>Lotissement</i>								
Total:		17	121 200.00	5 733.00		17	47 040.00	5 948.29

District électoral: Saint-Thomas-d'Aquin								
Type permis	* Créés	Émis	Valeur	Montant	* Créés	Émis	Valeur	Montant
<i>Bac de récupération de vêtements</i>		1						
<i>Changement d'usage ou de destination</i>						1		107.10
<i>Construction Nouvelle</i>					1	1	350 000.00	316.20
<i>Installation septique</i>		1	15 000.00	50.00				
<i>Opération - Deux générations / Bi-générations (Renouvellement)</i>		7		3 108.00		4		1 740.00
<i>Raccordement services d'aqueduc et d'égouts</i>						1		96.06
<i>Transformation / Rénovation de bâtiment</i>		3	45 915.00	213.75		2	27 000.00	102.00
<i>Lotissement</i>								
Total:		12	60 915.00	3 371.75	1	9	377 000.00	2 361.36

District électoral: Saint-Sacrement								
Type permis	* Créés	Émis	Valeur	Montant	* Créés	Émis	Valeur	Montant
<i>Bac de récupération de vêtements</i>		1						
<i>Changement d'usage ou de destination</i>		2		224.00		2		107.10
<i>Construction Nouvelle</i>					6	1	650 000.00	902.70
<i>Démolition</i>						1	10 000.00	50.00

* Nombre de logement créés

	Du 01/01/2020 au 31/01/2020				Du 01/01/2019 au 31/01/2019			
<i>Transformation / Rénovation de bâtiment</i>		1	5 000.00	50.00	1	6	489 729.00	1 324.45
<i>Utilisation de l'emprise de rue et équipements municipaux</i>		1		93.02				
<i>Lotissement</i>								
Total:		5	5 000.00	367.02	7	10	1 149 729.00	2 384.25

District électoral: Bois-Joli								
Type permis	* Créés	Émis	Valeur	Montant	* Créés	Émis	Valeur	Montant
<i>Agrandissement de bâtiment</i>		1	135 000.00	351.00				
<i>Bac de récupération de vêtements</i>		2						
<i>Changement d'usage ou de destination</i>						3		327.10
<i>Enseigne</i>						4	22 400.00	250.00
<i>Opération - Deux générations / Bi-générations (Renouvellement)</i>		2		888.00		3		1 305.00
<i>Transformation / Rénovation de bâtiment</i>	1	3	110 000.00	330.00		8	1 728 500.00	4 424.30
<i>Utilisation de l'emprise de rue et équipements municipaux</i>		1		1 116.32				
<i>Lotissement</i>								
Total:	1	9	245 000.00	2 685.32		18	1 750 900.00	6 306.40

District électoral: Sacré-Coeur								
Type permis	* Créés	Émis	Valeur	Montant	* Créés	Émis	Valeur	Montant
<i>Opération - Deux générations / Bi-générations (Renouvellement)</i>		2		888.00		2		870.00
<i>Utilisation de l'emprise de rue et équipements municipaux</i>		3		837.24				
<i>Lotissement</i>								
Total:		5		1 725.24		2		870.00
Total:	1	115	828 550.00	31 417.40	8	120	5 996 964.00	33 872.78

SECTION V - LISTE DES PERMIS GÉNÉRAUX ET CERTIFICATS ÉMIS 22

5.1.	<i>Catégorie d'immeuble – Agricole.....</i>	22
5.2.	<i>Catégorie d'immeuble – Commercial</i>	23
5.3.	<i>Catégorie d'immeuble – Industriel</i>	26
5.4.	<i>Catégorie d'immeuble – Institutionnel et gouvernemental.....</i>	28
5.5.	<i>Catégorie d'immeuble – Résidentiel.....</i>	30



VILLE DE SAINT-HYACINTHE

Liste des permis généraux et certificats émis

Permis/ Cert.	Type / Nature / Matricule / Cadastre	Propriétaire/Entrepreneur/Emplacement/ Secteur	Nb. log. Créé(s) / Supprimé(s)	Émission / Début / Fin prévue	Valeur	Montant	Reçu
Permis 2020-00017	Agrandissement de bâtiment <i>Agriculture et activités agricoles</i> 5354-08-3156-0-000-0000 6288777	PERREAUULT CLAUDE PERREAUULT CLAUDE 5255 4E RANG		07/01/2020 25/11/2019 15/06/2020	75 000,00 \$	225,00 \$	202000016

Nombre de logements créés	0
Nombre de logements supprimés	0
Nombre total de permis/cert.:	1
Valeur totale des travaux:	75 000,00 \$
Montant total des coûts:	225,00

*Le total "Nombre de logements créés" ne contient pas le nombre de logements créés des permis révoqués.
Le total "Nombre de logements supprimés" ne contient pas le nombre de logements supprimés des permis révoqués.
Le total "Valeur totale des travaux" ne contient pas la valeur des travaux des permis révoqués.*



VILLE DE SAINT-HYACINTHE

Liste des permis généraux et certificats émis

Permis/ Cert.	Type / Nature / Matricule / Cadastre	Propriétaire/Entrepreneur/Emplacement/ Secteur	Nb. log. Créé(s) / Supprimé(s)	Émission / Début / Fin prévue	Valeur	Montant	Reçu
Permis 2019-02783	Travaux dans l'emprise de rue <i>Commercial</i> 4853-08-6483-0-000-0000 1440067	PLACEMENTS AZURE INC. EXCAVATION LAFLAMME ET MÉNARD INC. 1605 1625 RUE SAINT-ANTOINE		22/01/2020 22/01/2020 24/01/2020	0,00 \$	93,02 \$	202000045
Permis 2019-02784	Raccordement services d'aqueduc et d'égouts <i>Commercial</i> 4853-08-6483-0-000-0000 1440067	PLACEMENTS AZURE INC. EXCAVATION LAFLAMME ET MÉNARD INC. 1605 1625 RUE SAINT-ANTOINE		22/01/2020 22/01/2020 24/01/2020	0,00 \$	99,18 \$	202000045
Certificat 2020-00006	Changement d'usage ou de destination <i>Commercial</i> 4854-21-0028-0-000-0000 1439543,1439544,1439545	CLINIQUE COIFFURE JAFRATE INC 1191 RUE DES CASCADES		07/01/2020	0,00 \$	0,00 \$	
Certificat 2020-00059	Changement d'usage ou de destination <i>Commercial</i> 4654-68-7421-0-000-0000 1969121	GESTION A GODIN INC 2780 AVENUE RAYMOND		08/01/2020	0,00 \$	112,00 \$	202000015
Permis 2020-00069	Transformation / Rénovation de bâtiment <i>Commerce et bureaux non structurants</i> 4555-84-2637-0-000-0000 1966572	PLACEMENTS GIROTECH INC (LES) TÉTRAULT FAFARD 2975 RUE PICARD		13/01/2020 13/01/2020 03/02/2020	5 000,00 \$	50,00 \$	202000021
Permis 2020-00076	Transformation / Rénovation de bâtiment <i>Commercial</i> 4556-71-7858-0-000-0000 1700523	9179-5187 QUEBEC INC HOSNA - HAFID 5700 RUE MARTINEAU		16/01/2020 15/12/2019 15/01/2020	6 000,00 \$	50,00 \$	202000036

Certificat 2020-00085	Enseigne <i>Commercial</i> 4952-98-7068-0-000-0000 3068444	SURPLUS INDUSTRIELS REDDY INC 9219-7532 QC INC. 18155 AVENUE SAINT-LOUIS		21/01/2020 31/01/2020 31/01/2020	600,00 \$	50,00 \$	202000046
Certificat 2020-00086	Changement d'usage ou de destination <i>Commercial</i> 5054-71-5015-0-000-0000 2037000	133337 CANADA LTD 2609 RUE DES SEIGNEURS EST		21/01/2020	0,00 \$	0,00 \$	
Permis 2020-00088	Transformation / Rénovation de bâtiment <i>Commercial</i> 4551-06-8373-0-000-0000 1968013	FILIATREAU LT NORBERT ADÉQUATION CONSTRUCTION 5726 BOULEVARD LAURIER OUEST		21/01/2020 21/01/2020 29/02/2020	35 000,00 \$	105,00 \$	202000044
Certificat 2020-00089	Changement d'usage ou de destination <i>Commercial</i> 4854-11-7371-0-000-0000 1439599	SYLVAIN DELORME 1148 RUE DES CASCADES		22/01/2020	0,00 \$	112,00 \$	202000066
Certificat 2020-00092	Bac de récupération de vêtements <i>Commerce et bureaux structurants</i> 4655-20-3077-0-000-0000 1966508,1966512,1966515,1966516	CP REIT PPL QUEBEC DEVELOPMENTS LTD 2000 BOULEVARD CASAVANT OUEST		23/01/2020	0,00 \$	0,00 \$	
Certificat 2020-00093	Bac de récupération de vêtements <i>Commerce et bureaux non structurants</i> 4954-39-6551-0-000-0000 1297385	GESTION MARIO GRAVELINE INC 1820 BOULEVARD LAURIER EST		23/01/2020	0,00 \$	0,00 \$	
Certificat 2020-00094	Bac de récupération de vêtements <i>Commerce et bureaux structurants</i> 4656-61-9821-0-000-0000 1701907	9066-7403 QUEBEC INC 555 RUE DANIEL-JOHNSON EST		23/01/2020	0,00 \$	0,00 \$	
Certificat 2020-00102	Bac de récupération de vêtements <i>Commerce et bureaux non structurants</i> 4654-29-5907-0-000-0000 1969114	IMMEUBLES ROBIN INC (LES) 2499 BOULEVARD CASAVANT OUEST		28/01/2020	0,00 \$	0,00 \$	
Certificat 2020-00103	Bac de récupération de vêtements <i>Commercial</i> 4655-55-0135-0-000-0000 5988811 A,5988810	CENTRES D'ACHATS BEAUWARD LTEE (LES) 3000 BOULEVARD LAFRAMBOISE		28/01/2020	0,00 \$	0,00 \$	

Permis 2020-00106	Utilisation de l'emprise de rue et équipements municipaux <i>Commerce et bureaux non structurants</i> 4854-01-1863-0-000-0000 1439774	2332-8800 QUEBEC INC CONSTRUCTION C. BRODEUR INC. 1395 GIROUARD OUEST / AVENUE MONDOR		30/01/2020 30/01/2020 05/02/2020	0,00 \$	151,16 \$	202000067
Permis 2020-00109	Transformation / Rénovation de bâtiment <i>Commercial</i> 4756-55-8894-0-000-0000 4304407,5600742 PC	IMMEUBLES ROBIN INC (LES) LES CONSTRUCTIONS ROBIN INC. 1380 1384 BOULEVARD CASAVANT EST		30/01/2020 01/02/2020 15/02/2020	35 000,00 \$	105,00 \$	202000088

Nombre de logements créés	0
Nombre de logements supprimés	0
Nombre total de permis/cert.:	17
Valeur totale des travaux:	81 600,00 \$
Montant total des coûts:	927.36

*Le total "Nombre de logements créés" ne contient pas le nombre de logements créés des permis révoqués.
Le total "Nombre de logements supprimés" ne contient pas le nombre de logements supprimés des permis révoqués.
Le total "Valeur totale des travaux" ne contient pas la valeur des travaux des permis révoqués.*



VILLE DE SAINT-HYACINTHE

Liste des permis généraux et certificats émis

Permis/ Cert.	Type / Nature / Matricule / Cadastre	Propriétaire/Entrepreneur/Emplacement/ Secteur	Nb. log. Créé(s) / Supprimé(s)	Émission / Début / Fin prévue	Valeur	Montant	Reçu
Permis 2020-00042	Transformation / Rénovation de bâtiment <i>Industriel</i> 4556-77-6030-0-000-0000 4197645	GESTION MALENDES INC ULTRAMAR PÉTROLE PARKLAND 7845 AVENUE RAOUL-LASSONDE		08/01/2020 08/01/2020 07/01/2021	2 000,00 \$	50,00 \$	202000014
Permis 2020-00072	Utilisation de l'emprise de rue et équipements municipaux <i>Industriel</i> 4654-30-0325-0-000-0000 6008357	BARRY CALLEBAUT CANADA INC BARRY CALLEBAUT CANADA INC 2950 RUE NELSON		15/01/2020 15/01/2020 17/01/2020	0,00 \$	93,02 \$	202000023
Permis 2020-00081	Agrandissement de bâtiment <i>Industrie à incidences faibles</i> 4756-03-9832-0-000-0000 1701918	8504865 CANADA INC André Duclos architecte 1195 RUE DANIEL-JOHNSON EST		17/01/2020 19/12/2019 02/03/2020	135 000,00 \$	351,00 \$	202000039
Certificat 2020-00091	Changement d'usage ou de destination <i>Industriel</i> 4654-23-3450-0-000-0000 1966749	9328-7928 QUEBEC INC 2880 RUE CARTIER		22/01/2020	0,00 \$	112,00 \$	
Permis 2020-00110	Transformation / Rénovation de bâtiment <i>Industriel</i> 4656-26-5646-0-000-0000 4917177	AGROCENTRE ST-HYACINTHE INC CONSTRUCTION FRANCIS PELLETIER 7755 AVENUE DUPLESSIS		30/01/2020 10/02/2020 10/02/2021	37 915,00 \$	113,75 \$	202000084

Nombre de logements créés	0
Nombre de logements supprimés	0
Nombre total de permis/cert.:	5
Valeur totale des travaux:	174 915,00 \$
Montant total des coûts:	719.77

*Le total "Nombre de logements créés" ne contient pas le nombre de logements créés des permis révoqués.
Le total "Nombre de logements supprimés" ne contient pas le nombre de logements supprimés des permis révoqués.
Le total "Valeur totale des travaux" ne contient pas la valeur des travaux des permis révoqués.*



VILLE DE SAINT-HYACINTHE

Liste des permis généraux et certificats émis

Permis/ Cert.	Type / Nature / Matricule / Cadastre	Propriétaire/Entrepreneur/Emplacement/ Secteur	Nb. log. Créé(s) / Supprimé(s)	Émission / Début / Fin prévue	Valeur	Montant	Reçu
Permis 2020-00073	Transformation / Rénovation de bâtiment <i>Institutionnel</i> 4753-98-1372-0-000-0000 1439751	ANGURU INC LES TROUVAILLES DE L'ABBÉ LECLERC 1805 RUE DES CASCADES		15/01/2020 20/01/2020 10/03/2020	25 000,00 \$	0,00 \$	
Permis 2020-00087	Utilisation de l'emprise de rue et équipements municipaux <i>Institution non structurante de la Ville</i> 4856-35-3323-0-000-0000 5332330	VILLE DE SAINT-HYACINTHE SNC LAVALIN INC. 1895 RUE GIROUARD EST		21/01/2020 21/01/2020 28/01/2020	0,00 \$	1 116,32 \$	
Permis 2020-00090	Utilisation de l'emprise de rue et équipements municipaux <i>Institution de services publics</i> 4655-91-4134-0-000-0000 3075655	CSSS RICHELIEU-YAMASKA GROUPE ETPO GEODEX 2750 BOULEVARD LAFRAMBOISE		23/01/2020 23/01/2020 28/01/2020	0,00 \$	558,16 \$	202000050
Permis 2020-00100	Transformation / Rénovation de bâtiment <i>Institutionnel</i> 4754-50-0912-0-000-0000 1965705	IMMEUBLES VICTOR SEC CONSTRUCTION FRANCIS PELLETIER 2192 RUE DESSAULLES		27/01/2020 27/01/2020 29/02/2020	4 500,00 \$	50,00 \$	
Certificat 2020-00101	Changement d'usage ou de destination <i>Institutionnel</i> 4754-50-0912-0-000-0000 1965705	IMMEUBLES VICTOR SEC 2192 RUE DESSAULLES		27/01/2020	0,00 \$	112,00 \$	

Nombre de logements créés	0
Nombre de logements supprimés	0
Nombre total de permis/cert.:	5
Valeur totale des travaux:	29 500,00 \$
Montant total des coûts:	1 836.48

*Le total "Nombre de logements créés" ne contient pas le nombre de logements créés des permis révoqués.
Le total "Nombre de logements supprimés" ne contient pas le nombre de logements supprimés des permis révoqués.
Le total "Valeur totale des travaux" ne contient pas la valeur des travaux des permis révoqués.*



VILLE DE SAINT-HYACINTHE

Liste des permis généraux et certificats émis

Permis/ Cert.	Type / Nature / Matricule / Cadastre	Propriétaire/Entrepreneur/Emplacement/ Secteur	Nb. log. Créé(s) / Supprimé(s)	Émission / Début / Fin prévue	Valeur	Montant	Reçu
Permis 2020-00002	Transformation / Rénovation de bâtiment <i>Unifamiliale isolée</i> 4955-42-8373-0-000-0000 1297443	FILION ROCK STEVE CABANA 2050 RUE BERNARD		06/01/2020 06/01/2020 01/04/2020	10 000,00 \$	50,00 \$	202000002
Certificat 2020-00003	Opération - Deux générations / Bi-générations (Renouvellement) <i>Résidence deux générations</i> 4953-94-5684-0-000-0000 1298151	DUPONT MARCEL DUPONT MARCEL 960 RUE DES SEIGNEURS EST		06/01/2020 01/01/2020 31/12/2020	0,00 \$	444,00 \$	202000008
Permis 2020-00004	Transformation / Rénovation de bâtiment <i>Résidence 4 logis isolés</i> 4753-52-2827-0-000-0000 1297865	ETHIER FRANCOIS PORTE ET FENÊTRES RIVE-SUD 2520 2550 RUE CREVIER		07/01/2020 07/01/2020 31/03/2020	23 735,00 \$	71,21 \$	202000009
Certificat 2020-00005	Opération - Deux générations / Bi-générations (Renouvellement) <i>Unifamiliale isolée</i> 4856-80-2834-0-000-0000 1701487	LACASSE DENIS LACASSE DENIS 11500 AVENUE RIGAUD		07/01/2020 01/01/2020 31/12/2020	0,00 \$	444,00 \$	
Certificat 2020-00007	Opération - Deux générations / Bi-générations (Renouvellement) <i>Unifamiliale isolée</i> 4954-14-4779-0-000-0000 1295912	PRONOVOST DENISE PRONOVOST DENISE 1155 RUE BEAUBIEN		07/01/2020 01/01/2020 31/12/2020	0,00 \$	444,00 \$	

Certificat 2020-00008	Opération - Deux générations / Bi-générations (Renouvellement) <i>Unifamiliale isolée</i> 4955-88-4626-0-000-0000 2038651	CARDIN CLAUDE CARDIN CLAUDE 12210 AVENUE TOUPIN		07/01/2020 01/01/2020 31/12/2020	0,00 \$	444,00 \$	202000079
Certificat 2020-00009	Opération - Deux générations / Bi-générations (Renouvellement) <i>Unifamiliale isolée</i> 4655-63-4430-0-000-0000 1700636	GIROUARD JOHANNE GIROUARD JOHANNE 1240 RUE PRINCE		07/01/2020 01/01/2020 31/12/2020	0,00 \$	444,00 \$	
Certificat 2020-00010	Opération - Deux générations / Bi-générations (Renouvellement) <i>Unifamiliale isolée</i> 5256-04-7566-0-000-0000 3524814	VIENS MARC VIENS MARC 14235 AVENUE DES OLIVIERS		07/01/2020 01/01/2020 31/12/2020	0,00 \$	444,00 \$	
Certificat 2020-00011	Opération - Deux générations / Bi-générations (Renouvellement) <i>Unifamiliale isolée</i> 5256-16-6445-0-000-0000 2037395,2037394	DUFRESNE VINCENT VINCENT DUFRESNE 14330 AVENUE DES ERABLES-ARGENTES		07/01/2020 01/01/2020 31/12/2020	0,00 \$	444,00 \$	202000058
Certificat 2020-00012	Opération - Deux générations / Bi-générations (Renouvellement) <i>Unifamiliale isolée</i> 5156-91-0374-0-000-0000 2038612	BRETON KAREN BRETON KAREN 14380 AVENUE GUERTIN		07/01/2020 01/01/2020 31/12/2020	0,00 \$	444,00 \$	202000049
Certificat 2020-00013	Opération - Deux générations / Bi-générations (Renouvellement) <i>Unifamiliale isolée</i> 4955-01-6036-0-000-0000 1297529	HUBERDEAU RICHARD HUBERDEAU RICHARD 1580 RUE BERNARD		07/01/2020 01/01/2020 31/12/2020	0,00 \$	444,00 \$	
Certificat 2020-00014	Opération - Deux générations / Bi-générations (Renouvellement) <i>Unifamiliale isolée</i> 4552-34-0250-0-000-0000 4281125	LOISELLE ANDRE LOISELLE ANDRE 1665 AVENUE LAPLANTE		07/01/2020 01/01/2020 31/12/2020	0,00 \$	444,00 \$	
Permis 2020-00015	Utilisation de l'emprise de rue et équipements municipaux <i>Unifamiliale isolée</i> 4754-74-6975-0-000-0000 5996689,6193323 PC	FAUBOURG DE LA GARE ST-HYACINTHE INC. GROUPE BELLUS 1850 BOULEVARD LAFRAMBOISE		07/01/2020 07/01/2020 07/01/2020	0,00 \$	139,54 \$	202000055; 202000056; 202000057

Certificat 2020-00016	Opération - Deux générations / Bi-générations (Renouvellement) <i>Unifamiliale isolée</i> 4752-04-9445-0-000-0000 1297064	DUROCHER FRANCIS DUROCHER FRANCIS 16050 RUE DES CATALPAS		07/01/2020 01/01/2020 31/12/2020	0,00 \$	444,00 \$	
Certificat 2020-00018	Opération - Deux générations / Bi-générations (Renouvellement) <i>Unifamiliale isolée</i> 4752-45-6634-0-000-0000 4204788	GAUTHIER MARTINE GAUTHIER MARTINE 16255 AVENUE ALEXANDRE-CAMPBELL		07/01/2020 01/01/2020 31/12/2020	0,00 \$	444,00 \$	202000064
Certificat 2020-00019	Opération - Deux générations / Bi-générations (Renouvellement) <i>Unifamiliale isolée</i> 4752-67-1940-0-000-0000 1296987	RODECK SEAN RODECK SEAN 16320 AVENUE SAINT-CLEMENT		07/01/2020 01/01/2020 31/12/2020	0,00 \$	444,00 \$	
Permis 2020-00020	Utilisation de l'emprise de rue et équipements municipaux <i>Résidence : 7-8 logis isolés</i> 4754-50-1029-0-000-0000 1965704	LANGEVIN GUY CONSTRUCTION YVES LAVALLÉE INC. 1025 1035 AVENUE BOURDAGES NORD		07/01/2020 07/01/2020 09/01/2020	0,00 \$	93,02 \$	202000017
Certificat 2020-00021	Opération - Deux générations / Bi-générations (Renouvellement) <i>Unifamiliale isolée</i> 4853-63-1984-0-000-0000 1297643	PINSONNEAULT ROBERT PINSONNEAULT ROBERT 16485 AVENUE MARGUERITE-D'YOUVILLE		07/01/2020 01/01/2020 31/12/2020	0,00 \$	444,00 \$	
Certificat 2020-00022	Opération - Deux générations / Bi-générations (Renouvellement) <i>Unifamiliale isolée</i> 4853-64-8241-0-000-0000 1297614	DESROSIERS FLEURETTE DESROSIERS FLEURETTE 16485 AVENUE SAVOIE		07/01/2020 01/01/2020 31/12/2020	0,00 \$	444,00 \$	
Certificat 2020-00023	Opération - Deux générations / Bi-générations (Renouvellement) <i>Unifamiliale isolée</i> 4750-27-1721-0-000-0000 2037933	MORIER ALEXANDRE MORIER ALEXANDRE 17110 GRAND RANG SAINT-FRANCOIS		07/01/2020 01/01/2020 31/12/2020	0,00 \$	444,00 \$	
Certificat 2020-00024	Opération - Deux générations / Bi-générations (Renouvellement) <i>Unifamiliale isolée</i> 5552-18-7834-0-000-0000 2210281	GRENIER JACQUES, BOUSQUET MARIETTE GRENIER JACQUES 17125 AVENUE GUY		07/01/2020 01/01/2020 31/12/2020	0,00 \$	444,00 \$	

Certificat 2020-00025	Opération - Deux générations / Bi-générations (Renouvellement) <i>Unifamiliale isolée</i> 4952-19-8525-0-000-0000 3982188	MARTIN FREDERIC MARTIN FREDERIC 17240 AVENUE DU MOULIN		07/01/2020 01/01/2020 31/12/2020	0,00 \$	444,00 \$	
Certificat 2020-00026	Opération - Deux générations / Bi-générations (Renouvellement) <i>Unifamiliale isolée</i> 5053-18-8481-0-000-0000 1298171	BEAURIVAGE LISE BEAURIVAGE LISE 17430 AVENUE FREDETTE		07/01/2020 01/01/2020 31/12/2020	0,00 \$	444,00 \$	
Certificat 2020-00027	Opération - Deux générations / Bi-générations (Renouvellement) <i>Unifamiliale isolée</i> 5053-39-2236-0-000-0000 4282023	GONCERUT RUDY GONCERUT RUDY 17460 IMPASSE DU BOISE		07/01/2020 01/01/2020 31/12/2020	0,00 \$	444,00 \$	
Certificat 2020-00028	Opération - Deux générations / Bi-générations (Renouvellement) <i>Unifamiliale isolée</i> 4953-60-5055-0-000-0000 4803745	GUERTIN PATRICE GUERTIN PATRICE 18060 AVENUE DES JARDINIERS		07/01/2020 01/01/2020 31/12/2020	0,00 \$	444,00 \$	
Certificat 2020-00029	Opération - Deux générations / Bi-générations (Renouvellement) <i>Unifamiliale isolée</i> 4849-17-4860-0-000-0000 4457957	GUENARD JEAN-GEORGES GUENARD MARGUERITE 18530 GRAND RANG SAINT-FRANCOIS		07/01/2020 01/01/2020 31/12/2020	0,00 \$	444,00 \$	202000043
Certificat 2020-00030	Opération - Deux générations / Bi-générations (Renouvellement) <i>Unifamiliale isolée</i> 4849-34-8305-0-000-0000 4520522	CHAGNON FRANCIS CHAGNON FRANCIS 18695 GRAND RANG SAINT-FRANCOIS		08/01/2020 01/01/2020 31/12/2020	0,00 \$	444,00 \$	202000071; 202000086
Certificat 2020-00031	Opération - Deux générations / Bi-générations (Renouvellement) <i>Unifamiliale isolée</i> 4849-51-8476-0-000-0000 2037273	MOODY GARY MOODY GARY 18925 GRAND RANG SAINT-FRANCOIS		08/01/2020 01/01/2020 31/12/2020	0,00 \$	444,00 \$	202000040
Certificat 2020-00032	Opération - Deux générations / Bi-générations (Renouvellement) <i>Unifamiliale isolée</i> 4948-35-2549-0-000-0000 2037281	BOUCHARD REMI BOUCHARD REMI 19510 GRAND RANG SAINT-FRANCOIS		08/01/2020 01/01/2020 31/12/2020	0,00 \$	444,00 \$	

Permis 2020-00033	Transformation / Rénovation de bâtiment <i>Trifamiliale isolée</i> 4855-53-1836-0-000-0000 3899070,3899073	LESSARD BRUNO CONSTRUCTION SIMON LESSARD 1118 1122 RUE GIROUARD EST	1	08/01/2020 15/01/2020 15/01/2021	50 000,00 \$	150,00 \$	202000013
Certificat 2020-00034	Opération - Deux générations / Bi-générations (Renouvellement) <i>Unifamiliale isolée</i> 4452-94-8870-0-000-0000 3236887	SEGUIN GILLES SEGUIN GILLES 1960 AVENUE DE DIEPPE		08/01/2020 01/01/2020 31/12/2020	0,00 \$	444,00 \$	
Certificat 2020-00035	Opération - Deux générations / Bi-générations (Renouvellement) <i>Unifamiliale isolée</i> 4452-98-6879-0-000-0000 4050593	GUILLETTE STÉPHANE GUILLETTE STÉPHANE 2220 RUE BOBBY-HACHEY		08/01/2020 01/01/2020 31/12/2020	0,00 \$	444,00 \$	
Certificat 2020-00036	Opération - Deux générations / Bi-générations (Renouvellement) <i>Unifamiliale isolée</i> 4852-07-7743-0-000-0000 5466895	NORMANDIN ISABELLE NORMANDIN ISABELLE 2390 RUE LAMBERT-SARAZIN		08/01/2020 01/01/2020 31/12/2020	0,00 \$	444,00 \$	202000033
Certificat 2020-00037	Opération - Deux générations / Bi-générations (Renouvellement) <i>Unifamiliale isolée</i> 4753-90-3638-0-000-0000 1297809	GRAVEL ETIENNE GRAVEL ETIENNE 2405 RUE SAINT-PAUL		08/01/2020 01/01/2020 31/12/2020	0,00 \$	444,00 \$	202000047
Certificat 2020-00038	Opération - Deux générations / Bi-générations (Renouvellement) <i>Unifamiliale isolée</i> 4852-07-6108-0-000-0000 5466893	GAUVIN JEAN-PIERRE GAUVIN JEAN-PIERRE 2410 RUE LAMBERT-SARAZIN		08/01/2020 01/01/2020 31/12/2020	0,00 \$	444,00 \$	
Certificat 2020-00039	Opération - Deux générations / Bi-générations (Renouvellement) <i>Unifamiliale isolée</i> 4755-86-8687-0-000-0000 2705432	LEGENDRE MARCELINE LEGENDRE MARCELINE 2465 AVENUE BOUSQUET		08/01/2020 01/01/2020 31/12/2020	0,00 \$	444,00 \$	
Certificat 2020-00040	Opération - Deux générations / Bi-générations (Renouvellement) <i>Unifamiliale isolée</i> 4752-77-7122-0-000-0000 1297788	9248-7990 QUEBEC INC NANCY PHANEUF 2785 RUE SAINTE-MADELEINE		08/01/2020 01/01/2020 31/12/2020	0,00 \$	444,00 \$	

Certificat 2020-00041	Opération - Deux générations / Bi-générations (Renouvellement) <i>Unifamiliale isolée</i> 5062-49-9491-0-000-0000 1840754	FISET SYLVIE FISET SYLVIE 2850 CHEMIN DE LA RIVE		08/01/2020 01/01/2020 31/12/2020	0,00 \$	444,00 \$	202000074
Certificat 2020-00043	Opération - Deux générations / Bi-générations (Renouvellement) <i>Unifamiliale isolée</i> 4752-55-5805-0-000-0000 5233159	GAULIN ERIC GAULIN ERIC 3125 RUE SAINTE-MADELEINE		08/01/2020 01/01/2020 31/12/2020	0,00 \$	444,00 \$	
Certificat 2020-00044	Opération - Deux générations / Bi-générations (Renouvellement) <i>Unifamiliale isolée</i> 4652-94-8745-0-000-0000 1297025	TREMBLAY MARTIN TREMBLAY MARTIN 3615 RUE SAINT-CHARLES		08/01/2020 01/01/2020 31/12/2020	0,00 \$	444,00 \$	
Certificat 2020-00045	Opération - Deux générations / Bi-générations (Renouvellement) <i>Unifamiliale isolée</i> 5155-69-1184-0-000-0000 2038256	PAULHUS RICHARD PAULHUS RICHARD 4885 RUE DES SEIGNEURS EST		08/01/2020 01/01/2020 31/12/2020	0,00 \$	444,00 \$	
Certificat 2020-00046	Opération - Deux générations / Bi-générations (Renouvellement) <i>Unifamiliale isolée</i> 4651-05-7811-0-000-0000 1967076	MARTIN DESROCHES MARTIN DESROCHES 5060 RUE FRONTENAC		08/01/2020 01/01/2020 31/12/2020	0,00 \$	444,00 \$	202000041
Certificat 2020-00047	Opération - Deux générations / Bi-générations (Renouvellement) <i>Unifamiliale isolée</i> 5453-35-3987-0-000-0000 2210562	SIROIS DANIELLE SIROIS DANIELLE 5175 5E RANG		08/01/2020 01/01/2020 31/12/2020	0,00 \$	444,00 \$	
Certificat 2020-00048	Opération - Deux générations / Bi-générations (Renouvellement) <i>Unifamiliale isolée</i> 4551-90-1886-0-000-0000 1968823	LARAMEE PIERRE LARAMEE PIERRE 5490 RUE FRONTENAC		08/01/2020 01/01/2020 31/12/2020	0,00 \$	444,00 \$	
Certificat 2020-00049	Opération - Deux générations / Bi-générations (Renouvellement) <i>Unifamiliale isolée</i> 4551-90-4205-0-000-0000 1968544	BEAUREGARD MARIO BEAUREGARD MARIO 5595 RUE FRONTENAC		08/01/2020 01/01/2020 31/12/2020	0,00 \$	444,00 \$	

Certificat 2020-00050	Opération - Deux générations / Bi-générations (Renouvellement) <i>Unifamiliale isolée</i> 4550-99-3304-0-000-0000 1968547	FIDUCIE CAMILLE JEAN FIDUCIE CAMILLE JEAN 5725 RUE FRONTENAC		08/01/2020 01/01/2020 31/12/2020	0,00 \$	444,00 \$	202000042
Certificat 2020-00051	Opération - Deux générations / Bi-générations (Renouvellement) <i>Unifamiliale isolée</i> 5156-87-6627-0-000-0000 2038144	PAYANT JEAN-MARIE PAYANT JEAN-MARIE 5750 RUE DES SEIGNEURS EST		08/01/2020 01/01/2020 31/12/2020	0,00 \$	444,00 \$	202000054
Certificat 2020-00052	Opération - Deux générations / Bi-générations (Renouvellement) <i>Unifamiliale isolée</i> 4550-95-7861-0-000-0000 5428878	PLOUFFE MICHEL PLOUFFE MICHEL 5965 RUE FRONTENAC		08/01/2020 01/01/2020 31/12/2020	0,00 \$	444,00 \$	202000082
Certificat 2020-00053	Opération - Deux générations / Bi-générations (Renouvellement) <i>Unifamiliale isolée</i> 5257-17-3347-0-000-0000 1839683	CARREAU MATHIEU CARREAU MATHIEU 6420 RUE ETIENNE-RACINE		08/01/2020 01/01/2020 31/12/2020	0,00 \$	444,00 \$	
Certificat 2020-00054	Opération - Deux générations / Bi-générations (Renouvellement) <i>Unifamiliale isolée</i> 4549-67-4962-0-000-0000 1969600	RAINVILLE PAUL-EMILE RAINVILLE PAUL-EMILE 6645 RUE FRONTENAC Douville		08/01/2020 01/01/2020 31/12/2020	0,00 \$	444,00 \$	202000035
Certificat 2020-00055	Opération - Deux générations / Bi-générations (Renouvellement) <i>Unifamiliale isolée</i> 4755-36-7076-0-000-0000 1438915	MARQUIS SYLVAIN MARQUIS SYLVAIN 680 RUE GAGNON		08/01/2020 01/01/2020 31/12/2020	0,00 \$	444,00 \$	
Certificat 2020-00056	Opération - Deux générations / Bi-générations (Renouvellement) <i>Unifamiliale isolée</i> 4456-36-2781-0-000-0000 2256106	GUERTIN LUC GUERTIN LUC 6920 RUE DU CLOCHER		08/01/2020 01/01/2020 31/12/2020	0,00 \$	444,00 \$	202000037
Certificat 2020-00057	Opération - Deux générations / Bi-générations (Renouvellement) <i>Unifamiliale isolée</i> 4858-64-7870-0-000-0000 5520663	MATHIEU MARIO MATHIEU MARIO 7585 CHEMIN DU RAPIDE-PLAT NORD		08/01/2020 01/01/2020 31/12/2020	0,00 \$	444,00 \$	202000085

Certificat 2020-00058	Opération - Deux générations / Bi-générations (Renouvellement) <i>Unifamiliale isolée</i> 4358-87-0912-0-000-0000 2257008	CORDEAU JEAN-CLAUDE CORDEAU JEAN-CLAUDE 7665 RANG DE LA POINTE-DU-JOUR		08/01/2020 01/01/2020 31/12/2020	0,00 \$	444,00 \$	202000059
Certificat 2020-00060	Opération - Deux générations / Bi-générations (Renouvellement) <i>Unifamiliale isolée</i> 4253-90-3785-0-000-0000 5324519	DAIGNEAULT LOUIS-PHILIPPE DAIGNEAULT LOUIS-PHILIPPE 7745 GRAND RANG		08/01/2020 01/01/2020 31/12/2020	0,00 \$	444,00 \$	
Certificat 2020-00061	Opération - Deux générations / Bi-générations (Renouvellement) <i>Unifamiliale isolée</i> 4959-06-2518-0-000-0000 1702239	NOEL JONATHAN NOEL JONATHAN 7950 CHEMIN DU RAPIDE-PLAT NORD		08/01/2020 01/01/2020 31/12/2020	0,00 \$	444,00 \$	
Certificat 2020-00062	Opération - Deux générations / Bi-générations (Renouvellement) <i>Unifamiliale isolée</i> 4256-56-5127-0-000-0000 2256318	TARDIF RAYNALD TARDIF RAYNALD 8015 BOULEVARD LAFRAMBOISE		08/01/2020 01/01/2020 31/12/2020	0,00 \$	444,00 \$	
Certificat 2020-00063	Opération - Deux générations / Bi-générations (Renouvellement) <i>Unifamiliale isolée</i> 4153-50-7423-0-000-0000 2255561	ST-PIERRE DIANE ST-PIERRE DIANE 8205 GRAND RANG		08/01/2020 01/01/2020 31/12/2020	0,00 \$	444,00 \$	
Certificat 2020-00064	Opération - Deux générations / Bi-générations (Renouvellement) <i>Unifamiliale isolée</i> 4547-05-4295-0-000-0000 1968632	DARSIGNY ARMAND DARSIGNY ARMAND 8270 RUE FRONTENAC		08/01/2020 01/01/2020 31/12/2020	0,00 \$	444,00 \$	
Certificat 2020-00065	Opération - Deux générations / Bi-générations (Renouvellement) <i>Unifamiliale isolée</i> 4755-43-2415-0-000-0000 1439025	DEPEAULT DANY DEPEAULT DANY 2575 AVENUE PAGE		08/01/2020 01/01/2020 31/12/2020	0,00 \$	444,00 \$	
Permis 2020-00067	Transformation / Rénovation de bâtiment <i>Unifamiliale isolée</i> 4752-49-3432-0-000-0000 1296921	POIRIER ALAIN PLOMBERIE ET CHAUFFAGE ST-HYACINTHE 2890 RUE SAINT-CHARLES		13/01/2020 13/01/2020 13/01/2020	2 600,00 \$	50,00 \$	202000019

Permis 2020-00070	Bâtiment accessoire / de service <i>Unifamiliale isolée</i> 4549-86-0731-0-000-0000 2037165	SAUVE PIERRE SAUVE PIERRE 6265 RUE SAINT-PIERRE OUEST		13/01/2020	0,00 \$	50,00 \$	202000022
Permis 2020-00071	Utilisation de l'emprise de rue et équipements municipaux <i>Unifamiliale isolée</i> 4754-74-6975-0-000-0000 5996689,6193323 PC	FAUBOURG DE LA GARE ST-HYACINTHE INC. GROUPE BELLUS 1850 BOULEVARD LAFRAMBOISE		13/01/2020 13/01/2020 13/01/2020	0,00 \$	139,54 \$	202000055; 202000056; 202000057
Permis 2020-00074	Transformation / Rénovation de bâtiment <i>Unifamiliale isolée</i> 4552-29-1361-0-000-0000 1967678	DURAND RICHARD PLOMBERIE RÉJEAN LEMELIN INC. 2195 AVENUE DE CARILLON		15/01/2020 18/12/2019 01/03/2020	6 500,00 \$	50,00 \$	202000024
Permis 2020-00075	Utilisation de l'emprise de rue et équipements municipaux <i>Résidence : 9 logis et plus variés</i> 4753-89-7373-0-000-0000 1439733,1439735,3753438	GESTIONS RIENDEAU & LEVESQUE INC (LES) CONSTRUCTION CHRISTIAN LÉVESQUE 1705 RUE GIROUARD OUEST		16/01/2020 16/01/2020 29/01/2020	0,00 \$	302,32 \$	202000027
Permis 2020-00077	Transformation / Rénovation de bâtiment <i>Unifamiliale isolée</i> 4551-65-3059-0-000-0000 1967392	LEMAY GAETAN CUISINE BMR 5410 RUE JALOBERT		16/01/2020 16/12/2019 16/07/2020	15 000,00 \$	50,00 \$	202000028
Permis 2020-00078	Transformation / Rénovation de bâtiment <i>Unifamiliale en rangée</i> 4550-85-4987-0-000-0000 1968517	BAZINET OLIVIER BAZINET OLIVIER 58 AVENUE DORION		17/01/2020 17/01/2020 01/12/2020	8 000,00 \$	50,00 \$	202000031
Certificat 2020-00079	Captage des eaux souterraines (Puits) <i>Unifamiliale isolée</i> 4857-65-7374-0-000-0000 1702168	TOMASSETTI BRUNO Lalime & Frères inc. 2780 AVENUE SCOTT		17/01/2020 20/01/2020 25/01/2020	7 000,00 \$	50,00 \$	202000032
Permis 2020-00080	Transformation / Rénovation de bâtiment <i>Unifamiliale isolée</i> 4853-15-1166-0-000-0000 1298623	CLAING VALERIE, ES QUALITES LIQUIDATRICE CONSTRUCTION JIMMY HOTTE 1840 RUE SAINT-PIERRE OUEST		17/01/2020 27/01/2020 30/10/2020	60 000,00 \$	180,00 \$	202000034

Permis 2020-00082	Transformation / Rénovation de bâtiment <i>Unifamiliale isolée</i> 5054-94-8609-0-000-0000 2038700	DESAUTELS ALAIN DESAUTELS ALAIN 3105 RUE DES SEIGNEURS EST		20/01/2020 20/01/2020 20/11/2020	65 000,00 \$	195,00 \$	202000038
Certificat 2020-00083	Installation septique <i>Unifamiliale isolée</i> 4053-60-4157-0-000-0000 6324680	BOISSE KARINE EXCAVATION LAFLAMME ET MÉNARD 8580 GRAND RANG		20/01/2020 01/04/2020 01/08/2020	15 000,00 \$	50,00 \$	
Certificat 2020-00084	Installation septique <i>Unifamiliale isolée</i> 5554-94-7249-0-000-0000 1840271,1840274,1840285,1840645	COMAX COOPERATIVE AGRICOLE Excavation Laflamme & Ménard 6605 RANG DES ERABLES		21/01/2020 01/05/2020 28/11/2020	13 000,00 \$	50,00 \$	202000061
Permis 2020-00095	Transformation / Rénovation de bâtiment <i>Unifamiliale isolée</i> 4955-03-6656-0-000-0000 1297542	BERARD JOSEE BERARD JOSEE 1685 RUE SAINT-MAURICE		23/01/2020 01/02/2020 01/08/2020	15 000,00 \$	50,00 \$	202000048
Permis 2020-00096	Transformation / Rénovation de bâtiment <i>Unifamiliale isolée</i> 5155-96-3627-0-000-0000 2038223	GIROUARD PHILIP GIROUARD PHILIP 4895 CHEMIN DU RACCOURCI		27/01/2020 01/01/2020 31/03/2020	20 000,00 \$	60,00 \$	202000051
Permis 2020-00097	Transformation / Rénovation de bâtiment <i>Unifamiliale jumelée</i> 4452-96-0523-0-000-0000 5456757	BOILY CLAUDE BOILY CLAUDE 2000 RUE VICTOR-MARTIN		27/01/2020 28/01/2020 31/07/2020	10 000,00 \$	50,00 \$	202000052
Permis 2020-00098	Transformation / Rénovation de bâtiment <i>Unifamiliale isolée</i> 4855-47-4388-0-000-0000 1701341	LABBE DANY LABBE DANY 1945 AVENUE LAPERLE		27/01/2020 25/01/2020 31/03/2020	25 000,00 \$	75,00 \$	
Permis 2020-00099	Transformation / Rénovation de bâtiment <i>Unifamiliale isolée</i> 4552-26-0125-0-000-0000 1967608	RATHE PIERRE ACM Construction Inc. 1880 AVENUE CHATEAUGUAY		27/01/2020 27/01/2020 30/03/2020	38 000,00 \$	114,00 \$	
Permis 2020-00104	Transformation / Rénovation de bâtiment <i>Unifamiliale jumelée</i> 4551-18-2791-0-000-0000 1967967	MONDOU KARINE KAREL LEDOUX 1335 AVENUE DE MEULLES		28/01/2020 10/02/2020 28/07/2021	50 000,00 \$	150,00 \$	202000063

Permis 2020-00107	Transformation / Rénovation de bâtiment <i>Unifamiliale isolée</i> 4550-39-3316-0-000-0000 1968235	LABONTE MARC ARMOIRES BM 395 AVENUE DUQUESNE		29/01/2020 31/01/2020 06/03/2020	13 200,00 \$	50,00 \$	202000065
Permis 2020-00108	Démolition <i>Résidentiel</i> 5256-01-2571-0-000-0000 4885786	LEVEILLE DANY LEVEILLE DANY AVENUE JOSEPH-LEVEILLE		30/01/2020 01/04/2020 01/07/2020	5 000,00 \$	50,00 \$	202000068; 202000069; 202000070; 202000072
Permis 2020-00111	Transformation / Rénovation de bâtiment <i>Unifamiliale isolée</i> 4854-21-8453-0-000-0000 1439328	ST-JEAN FREDERIC ST-JEAN FREDERIC 1050 RUE SAINT-ANTOINE		31/01/2020 20/02/2020 31/03/2020	1 500,00 \$	50,00 \$	202000076; 202000077; 202000078
Certificat 2020-00112	Changement d'usage ou de destination <i>Résidentiel</i> 4854-21-8453-0-000-0000 1439328	ST-JEAN FREDERIC 1050 RUE SAINT-ANTOINE		31/01/2020	0,00 \$	112,00 \$	202000076; 202000077; 202000078
Permis 2020-00115	Transformation / Rénovation de bâtiment <i>Unifamiliale isolée</i> 4953-18-8554-0-000-0000 1298259	JEUDY ALEXANDRE JEUDY ALEXANDRE 560 RUE VICTOR-CORDEAU		31/01/2020 06/02/2020 30/05/2020	6 000,00 \$	50,00 \$	202000073
Permis 2020-00116	Transformation / Rénovation de bâtiment <i>Unifamiliale isolée</i> 4752-49-7369-0-000-0000 1296919	ZAUGG CLAUDIA ROCK DESLAURIERS 2810 RUE SAINT-CHARLES		31/01/2020 01/02/2020 29/02/2020	8 000,00 \$	50,00 \$	202000075

Nombre de logements créés	1
Nombre de logements supprimés	0
Nombre total de permis/cert.:	84
Valeur totale des travaux:	467 535,00 \$
Montant total des coûts:	27 001.63

*Le total "Nombre de logements créés" ne contient pas le nombre de logements créés des permis révoqués.
Le total "Nombre de logements supprimés" ne contient pas le nombre de logements supprimés des permis révoqués.
Le total "Valeur totale des travaux" ne contient pas la valeur des travaux des permis révoqués.*

SECTION VI - RAPPORT DES DOSSIERS D'URBANISME 43



Rapport des dossiers d'urbanisme

Ville de Saint-Hyacinthe

Tous les dossiers

PIIA (Plan d'implantation et d'intégration architecturale)							
No demande Date demande	Propriétaire / Emplacement		Demandeur			Demande annulée	Date complétée
2020-30002 07/01/2020	THERRIEN RAYNALD 2343 , Code invalide - District		THERRIEN RAYNALD 2345 RUE GIROUARD OUEST			__/__/__	__/__/__
	Processus d'adoption	Date prévue	Date effectuée	Responsable	Délai (jours)	État	No résolution
	Recommandation du CCU	__/__/__	__/__/__			Non définie	
	Présentation au conseil	__/__/__	__/__/__			Non définie	
	Décision du conseil	__/__/__	__/__/__			Non définie	
No demande Date demande	Propriétaire / Emplacement		Demandeur			Demande annulée	Date complétée
2020-30003 08/01/2020	800 CASCADES INC 505 AVENUE VAUDREUIL, Code invalide - District		800 CASCADES INC 250-210 RUE FORTIN			__/__/__	__/__/__
	Processus d'adoption	Date prévue	Date effectuée	Responsable	Délai (jours)	État	No résolution
	Recommandation du CCU	__/__/__	__/__/__			Non définie	
	Présentation au conseil	__/__/__	__/__/__			Non définie	
	Décision du conseil	__/__/__	__/__/__			Non définie	
No demande Date demande	Propriétaire / Emplacement		Demandeur			Demande annulée	Date complétée
2020-30004 10/01/2020	IMMEUBLES ROBIN INC (LES) RUE GIROUARD EST, Code invalide - District		IMMEUBLES ROBIN INC (LES) 101-1395 RUE DANIEL-JOHNSON EST			__/__/__	__/__/__
	Processus d'adoption	Date prévue	Date effectuée	Responsable	Délai (jours)	État	No résolution
	Recommandation du CCU	21/01/2020	__/__/__	Danny Gignac, Tech. aménagement du territoire		Non définie	

	Présentation au conseil	27/01/2020	__/__/__	Salima Hachachena, urbaniste, directrice		Non définie	
	Décision du conseil	03/02/2020	__/__/__	Salima Hachachena, urbaniste, directrice		Non définie	
No demande Date demande	Propriétaire / Emplacement			Demandeur		Demande annulée	Date complétée
2020-30005 13/01/2020	IMMEUBLES ROBIN INC (LES) AVENUE DES GRANDES-ORGUES, Code invalide - District			IMMEUBLES ROBIN INC (LES) 101-1395 RUE DANIEL-JOHNSON EST		__/__/__	__/__/__
	Processus d'adoption	Date prévue	Date effectuée	Responsable	Délai (jours)	État	No résolution
	Recommandation du CCU	21/01/2020	__/__/__	Danny Gignac, Tech. aménagement du territoire		Non définie	
	Présentation au conseil	27/01/2020	__/__/__	Danny Gignac, Tech. aménagement du territoire		Non définie	
	Décision du conseil	03/02/2020	__/__/__	Salima Hachachena, urbaniste, directrice		Non définie	
No demande Date demande	Propriétaire / Emplacement			Demandeur		Demande annulée	Date complétée
2020-30014 23/01/2020	BANQUE CANADIENNE IMPERIALE DE COMMERCE 5415 RUE DES SEIGNEURS EST, Code invalide - District			MEGGIE BOUSQUET 215 RUE BOUSQUET		__/__/__	__/__/__
	Processus d'adoption	Date prévue	Date effectuée	Responsable	Délai (jours)	État	No résolution
	Recommandation du CCU	__/__/__	__/__/__			Non définie	
	Présentation au conseil	__/__/__	__/__/__			Non définie	
	Décision du conseil	__/__/__	__/__/__			Non définie	
No demande Date demande	Propriétaire / Emplacement			Demandeur		Demande annulée	Date complétée
2020-30020 28/01/2020	GERSON PAUL 530 AVENUE SAINTE-MARIE, Code invalide - District			GERSON PAUL 6605 RUE CHATELAIN		__/__/__	__/__/__
	Processus d'adoption	Date prévue	Date effectuée	Responsable	Délai (jours)	État	No résolution
	Recommandation du CCU	__/__/__	__/__/__			Non définie	
	Présentation au conseil	__/__/__	__/__/__			Non définie	
	Décision du conseil	__/__/__	__/__/__			Non définie	
No demande Date demande	Propriétaire / Emplacement			Demandeur		Demande annulée	Date complétée
2020-30021 29/01/2020	HEBERT JULIE 15345 AVENUE GINGRAS, Code invalide - District			HEBERT JULIE 15345 AVENUE GINGRAS		__/__/__	__/__/__

Processus d'adoption	Date prévue	Date effectuée	Responsable	Délai (jours)	État	No résolution
Recommandation du CCU	_/_/___	_/_/___			Non définie	
Présentation au conseil	_/_/___	_/_/___			Non définie	
Décision du conseil	_/_/___	_/_/___			Non définie	

PIIA (Plan d'implantation et d'intégration architecturale)

Nombre de demandes : 7

Dérogation mineure

No demande Date demande	Propriétaire / Emplacement	Demandeur	Demande annulée	Date complétée
2020-30013 22/01/2020	CUIRS DELIMAX INTERNATIONAL INC (LES) 4335 CHEMIN GIARD, Code invalide - District	CUIRS DELIMAX INTERNATIONAL INC (LES) 3700 BOULEVARD LAFRAMBOISE	_/_/___	_/_/___

Processus d'adoption	Date prévue	Date effectuée	Responsable	Délai (jours)	État	No résolution
Réception de la demande	_/_/___	_/_/___	Danny Gignac, Tech. aménagement du territoire		Non définie	
Recommandation du CCU	_/_/___	_/_/___	Lynda Cadorette, chef planification		Non définie	
Décision du Conseil en séance plénière	_/_/___	_/_/___	Lynda Cadorette, chef planification		Non définie	
Avis public dans les journeaux	_/_/___	_/_/___		15	Non définie	
Assemblée du Conseil et entrée en vigueur	_/_/___	_/_/___	Lynda Cadorette, chef planification		Non définie	

No demande Date demande	Propriétaire / Emplacement	Demandeur	Demande annulée	Date complétée
2020-30015 27/01/2020	D'AUTEUIL GUY 1370 AVENUE RAYMOND, Code invalide - District	D'AUTEUIL GUY 1-730 RUE GIROUARD OUEST	_/_/___	_/_/___

Processus d'adoption	Date prévue	Date effectuée	Responsable	Délai (jours)	État	No résolution
Réception de la demande	_/_/___	27/01/2020	Caroline Dos Santos, Aide-tech. aménagement		Non définie	
Recommandation du CCU	_/_/___	_/_/___	Lynda Cadorette, chef planification		Non définie	
Décision du Conseil en séance plénière	_/_/___	_/_/___	Lynda Cadorette, chef planification		Non définie	
Avis public dans les journeaux	_/_/___	_/_/___		15	Non définie	
Assemblée du Conseil et entrée en vigueur	_/_/___	_/_/___	Lynda Cadorette, chef planification		Non définie	

No demande Date demande	Propriétaire / Emplacement	Demandeur			Demande annulée	Date complétée
2020-30016 28/01/2020	INVESTISSEMENT MB INC 15355 AVENUE SAINT-LOUIS, Code invalide - District	INVESTISSEMENT MB INC 6305 CHEMIN DE LA SAVANE			__/__/__	__/__/__
Processus d'adoption	Date prévue	Date effectuée	Responsable	Délai (jours)	État	No résolution
Réception de la demande	__/__/__	27/01/2020	Caroline Dos Santos, Aide-tech. aménagement		Non définie	
Recommandation du CCU	__/__/__	__/__/__	Lynda Cadorette, chef planification		Non définie	
Décision du Conseil en séance plénière	__/__/__	__/__/__	Lynda Cadorette, chef planification		Non définie	
Avis public dans les journeaux	__/__/__	__/__/__		15	Non définie	
Assemblée du Conseil et entrée en vigueur	__/__/__	__/__/__	Lynda Cadorette, chef planification		Non définie	

No demande Date demande	Propriétaire / Emplacement	Demandeur			Demande annulée	Date complétée
2020-30023 30/01/2020	UKAL CANADA INC 7525 AVENUE PION, Code invalide - District	Les Constructions Léo Laplante 16 605, Grand rang St-François			__/__/__	__/__/__
Processus d'adoption	Date prévue	Date effectuée	Responsable	Délai (jours)	État	No résolution
Réception de la demande	__/__/__	29/01/2020	Caroline Dos Santos, Aide-tech. aménagement		Non définie	
Recommandation du CCU	18/02/2020	__/__/__	Jean-Philippe Bellerose, chef Division planif		Non définie	
Décision du Conseil en séance plénière	24/02/2020	__/__/__	Jean-Philippe Bellerose, chef Division planif		Non définie	
Avis public dans les journeaux	__/__/__	__/__/__		15	Non définie	
Assemblée du Conseil et entrée en vigueur	__/__/__	__/__/__	Lynda Cadorette, chef planification		Non définie	

Dérogation mineure

Nombre de demandes : 4

PPCMOI (Projet particulier de const., de mod. ou d'occ. d'un immeuble)						
No demande Date demande	Propriétaire / Emplacement	Demandeur			Demande annulée	Date complétée
2020-30025 30/01/2020	IMMEUBLES GARO-KASTELLO INC 7315 BOULEVARD LAFRAMBOISE, Code invalide - District	IMMEUBLES GARO-KASTELLO INC 5790 RUE LAMOUREUX			__/__/__	__/__/__
Processus d'adoption	Date prévue	Date effectuée	Responsable	Délai (jours)	État	No résolution
Réception de la demande	__/__/__	__/__/__			Non définie	

Recommandation du CCU	18/02/2020	_/_/___	Jean-Philippe Bellerose, chef Division planif		Non définie	
Décision du Conseil en séance plénière	24/02/2020	_/_/___			Non définie	
Avis public	_/_/___	_/_/___			Non définie	
Assemblée du Conseil et entrée en vigueur	_/_/___	_/_/___			Non définie	

PPCMOI (Projet particulier de const., de mod. ou d'occ. d'un immeuble)

Nombre de demandes : 1

Modification d'un règlement d'urbanisme local (MRU)

No demande Date demande	Propriétaire / Emplacement		Demandeur			Demande annulée	Date complétée
2020-30006 15/01/2020	IMMEUBLES ROBIN INC (LES) AVENUE DES GRANDES-ORGUES, Code invalide - District		IMMEUBLES ROBIN INC (LES) 101-1395 RUE DANIEL-JOHNSON EST			_/_/___	_/_/___
	Processus d'adoption	Date prévue	Date effectuée	Responsable	Délai (jours)	État	No résolution
	Réception de la demande	_/_/___	20/12/2019	Danny Gignac, Tech. aménagement du territoire		Non définie	
	Recommandation du CCU	21/01/2020	_/_/___	Jean-Philippe Bellerose, chef Division planif		Non définie	
	Décision du Conseil en séance plénière	27/01/2020	_/_/___	Jean-Philippe Bellerose, chef Division planif		Non définie	
	Avis de motion en assemblée publique du Conseil	03/02/2020	_/_/___	Salima Hachachena, urbaniste, directrice		Non définie	
	Entrée en vigueur du règlement	27/03/2020	_/_/___	Salima Hachachena, urbaniste, directrice		Non définie	
No demande Date demande	Propriétaire / Emplacement		Demandeur			Demande annulée	Date complétée
2020-30019 28/01/2020	PROREC INC 8100 GRAND RANG, Code invalide - District		PROREC INC 8100 GRAND RANG			_/_/___	_/_/___
	Processus d'adoption	Date prévue	Date effectuée	Responsable	Délai (jours)	État	No résolution
	Réception de la demande	_/_/___	15/01/2020	Caroline Dos Santos, Aide-tech. aménagement		Non définie	
	Recommandation du CCU	18/02/2020	_/_/___	Jean-Philippe Bellerose, chef Division planif		Non définie	
	Décision du Conseil en séance plénière	24/02/2020	_/_/___	Jean-Philippe Bellerose, chef Division planif		Non définie	
	Avis de motion en assemblée publique du Conseil	_/_/___	_/_/___	Lynda Cadorette, chef planification		Non définie	
	Entrée en vigueur du règlement	_/_/___	_/_/___	Lynda Cadorette, chef planification		Non définie	

No demande Date demande	Propriétaire / Emplacement	Demandeur				Demande annulée	Date complétée
2020-30024 30/01/2020	CUIRS DELIMAX INTERNATIONAL INC (LES) 4335 CHEMIN GIARD, Code invalide - District	CUIRS DELIMAX INTERNATIONAL INC (LES) 3700 BOULEVARD LAFRAMBOISE				__/__/__	__/__/__
Processus d'adoption	Date prévue	Date effectuée	Responsable	Délai (jours)	État	No résolution	
Réception de la demande	__/__/__	22/01/2020	Caroline Dos Santos, Aide-tech. aménagement		Non définie		
Recommandation du CCU	18/02/2020	__/__/__	Jean-Philippe Bellerose, chef Division planif		Non définie		
Décision du Conseil en séance plénière	24/02/2020	__/__/__	Jean-Philippe Bellerose, chef Division planif		Non définie		
Avis de motion en assemblée publique du Conseil	__/__/__	__/__/__	Jean-Philippe Bellerose, chef Division planif		Non définie		
Entrée en vigueur du règlement	__/__/__	__/__/__	Jean-Philippe Bellerose, chef Division planif		Non définie		

No demande Date demande	Propriétaire / Emplacement	Demandeur				Demande annulée	Date complétée
2020-30026 31/01/2020	CENTRE D'INSEMINATION ARTIFICIELLE DU QUEBEC (C.I.A.Q.) 3450 RUE SICOTTE, Code invalide - District	Enseignes Leco 675, rue Farrell				__/__/__	__/__/__
Processus d'adoption	Date prévue	Date effectuée	Responsable	Délai (jours)	État	No résolution	
Réception de la demande	__/__/__	15/01/2020	Caroline Dos Santos, Aide-tech. aménagement		Non définie		
Recommandation du CCU	18/02/2020	__/__/__	Jean-Philippe Bellerose, chef Division planif		Non définie		
Décision du Conseil en séance plénière	24/02/2020	__/__/__	Jean-Philippe Bellerose, chef Division planif		Non définie		
Avis de motion en assemblée publique du Conseil	__/__/__	__/__/__	Lynda Cadorette, chef planification		Non définie		
Entrée en vigueur du règlement	__/__/__	__/__/__	Lynda Cadorette, chef planification		Non définie		

Modification d'un règlement d'urbanisme local (MRU)

Nombre de demandes : 4

Demande d'attestation de droit acquis

No demande Date demande	Propriétaire / Emplacement	Demandeur		Demande annulée	Date complétée
2020-30017 28/01/2020	LACOMBE CARL 1110 AVENUE BOULLE, Code invalide - District	LACOMBE CARL 1345 RUE SAINT-SIMON		__/__/__	28/01/2020

Demande d'attestation de droit acquis

Nombre de demandes : 1

Demande Régie des Alcools, des Courses et des Jeux (RACJ)

2020-30001 06/01/2020	2332-8800 QUEBEC INC 600 , Code invalide - District	LES FOURCHETTES VAGABONDES 600 MONDOR	__/__/__	08/01/2020
2020-30009 20/01/2020	GESTION BEL & FOR INC 6680 BOULEVARD CHOQUETTE, Code invalide - District	JONATHAN ROBIN 6600 CHOQUETTE	__/__/__	20/01/2020

Demande Régie des Alcools, des Courses et des Jeux (RACJ)

Nombre de demandes : 2

Demande d'analyse réglementaire (ÉTUDE)

2020-30010 21/01/2020	PRODUCTIONS R P INC (LES) BOULEVARD LAFRAMBOISE, Code invalide - District	STRATÉGIES IMMOBILIÈRES 660 AVENUE NOTRE-DAME	__/__/__	__/__/__
2020-30018 28/01/2020	LUSSIER MARYSE 2005 RUE SAINT-PIERRE OUEST, Code invalide - District	LUSSIER BENOIT 16340 AV DE LA METAIRIE	__/__/__	29/01/2020

Demande d'analyse réglementaire (ÉTUDE)

Nombre de demandes : 2

Demande générale au comité consultatif agricole (CCA)

2020-30012 13/01/2020	LAFORTUNE DANIEL 7705 , Code invalide - District	LAFORTUNE DANIEL 7475 CHEMIN DU RAPIDE-PLAT NORD	__/__/__	__/__/__			
	Processus d'adoption	Date prévue	Date effectuée	Responsable	Délai (jours)	État	No résolution
	Recommandation du CCA	__/__/__	__/__/__	Jean-Philippe Bellerose, chef Division planif		Non définie	
	Orientation préliminaire CPTAQ	__/__/__	__/__/__	Jean-Philippe Bellerose, chef Division planif		Non définie	
	Décision CPTAQ	__/__/__	__/__/__	Jean-Philippe Bellerose, chef Division planif		Non définie	

Demande générale au comité consultatif agricole (CCA)

Nombre de demandes : 1

Demande d'autorisation à la CPTAQ

No demande Date demande	Propriétaire / Emplacement	Demandeur	Demande annulée	Date complétée
2020-30011 13/01/2020	LAFORTUNE DANIEL 7705 CHEMIN DU RAPIDE-PLAT NORD, Code invalide - District	LAFORTUNE DANIEL 7475 CHEMIN DU RAPIDE-PLAT NORD	__/__/__	__/__/__

Demande d'autorisation à la CPTAQ

Nombre de demandes : 1

Avis de changement de numéro civique

2020-30007 16/01/2020	BOISSE KARINE 8580 GRAND RANG, Code invalide - District	BOISSE KARINE 2522 RUE DES SEIGNEURS OUEST	__/__/__	__/__/__
--------------------------	--	---	----------	----------

Avis de changement de numéro civique

Nombre de demandes : 1

Avis d'incendie				
2020-30008 20/01/2020	CONSTRUCTION R LEMAY INC 15825 AVENUE SAINT-LOUIS, Code invalide - District	CONSTRUCTION R LEMAY INC 1195 RUE CHALIFOUX	__/__/__	21/01/2020
2020-30022 30/01/2020	ROBIN ARIANE 6625 BOULEVARD CHOQUETTE, Code invalide - District	Zoo-Max 6625 boul Choquette	__/__/__	31/01/2020

Avis d'incendie

Nombre de demandes : 2

Nombre total des demandes : 26

SECTION VII - PERMIS DE LOTISSEMENT..... 52



	<i>Nombre permis</i>	<i>Parc et espace vert</i>	<i>Montant total</i>	<i>Grand total</i>
Mensuel:	0	0,00 \$	0,00 \$	0,00 \$
Cumulatif jusqu'à fin janvier :	0	0,00 \$	0,00 \$	0,00 \$
Annuel:	0	0,00 \$	0,00 \$	0,00 \$

Ville de Saint-Hyacinthe