

RAPPORT DE CONSTRUCTION

Juin 2023



Service de l'urbanisme et de l'environnement

TABLE DES MATIÈRES

SECTION I - TABLEAUX COMPARATIFS..... 4

- 1.1. *Nombre de permis émis 4*
- 1.2. *Valeur des travaux des permis 5*
- 1.3. *Unités de logements créées 6*

SECTION II 8

- 2.1. *Rapport comparatif par regroupement des types de permis 8*

SECTION III 11

- 3.1. *Analyse par catégorie d'immeuble 11*

SECTION IV 15

- 4.1. *Rapport comparatif par catégorie d'immeuble 15*
- 4.2. *Rapport comparatif par district électoral du mois de juin 2023 20*

SECTION I - TABLEAUX COMPARATIFS.....	4
1.1. <i>Nombre de permis émis</i>	<i>4</i>
1.2. <i>Valeur des travaux des permis</i>	<i>5</i>
1.3. <i>Unités de logements créées</i>	<i>6</i>



Nombre de permis émis

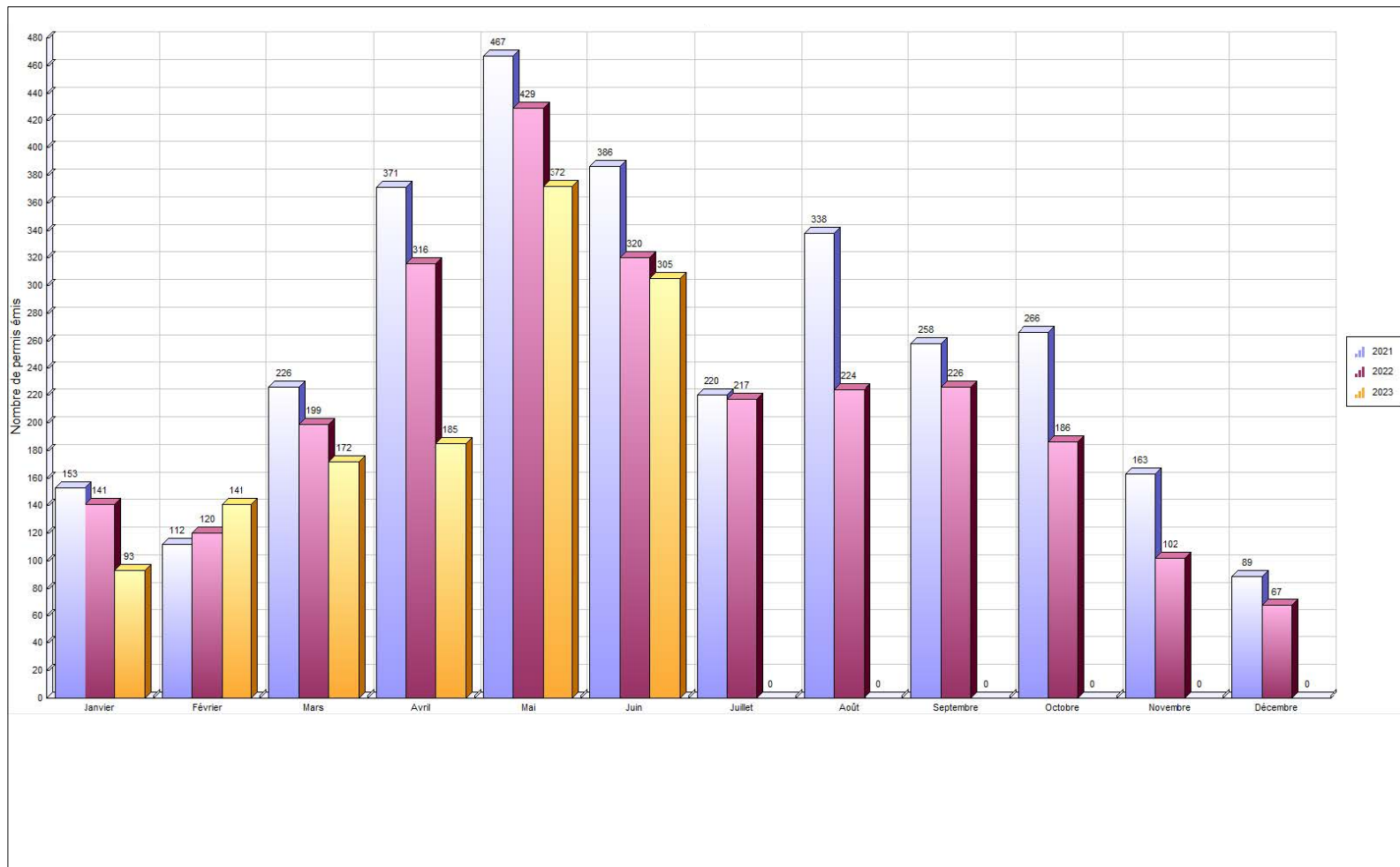



Valeur des travaux

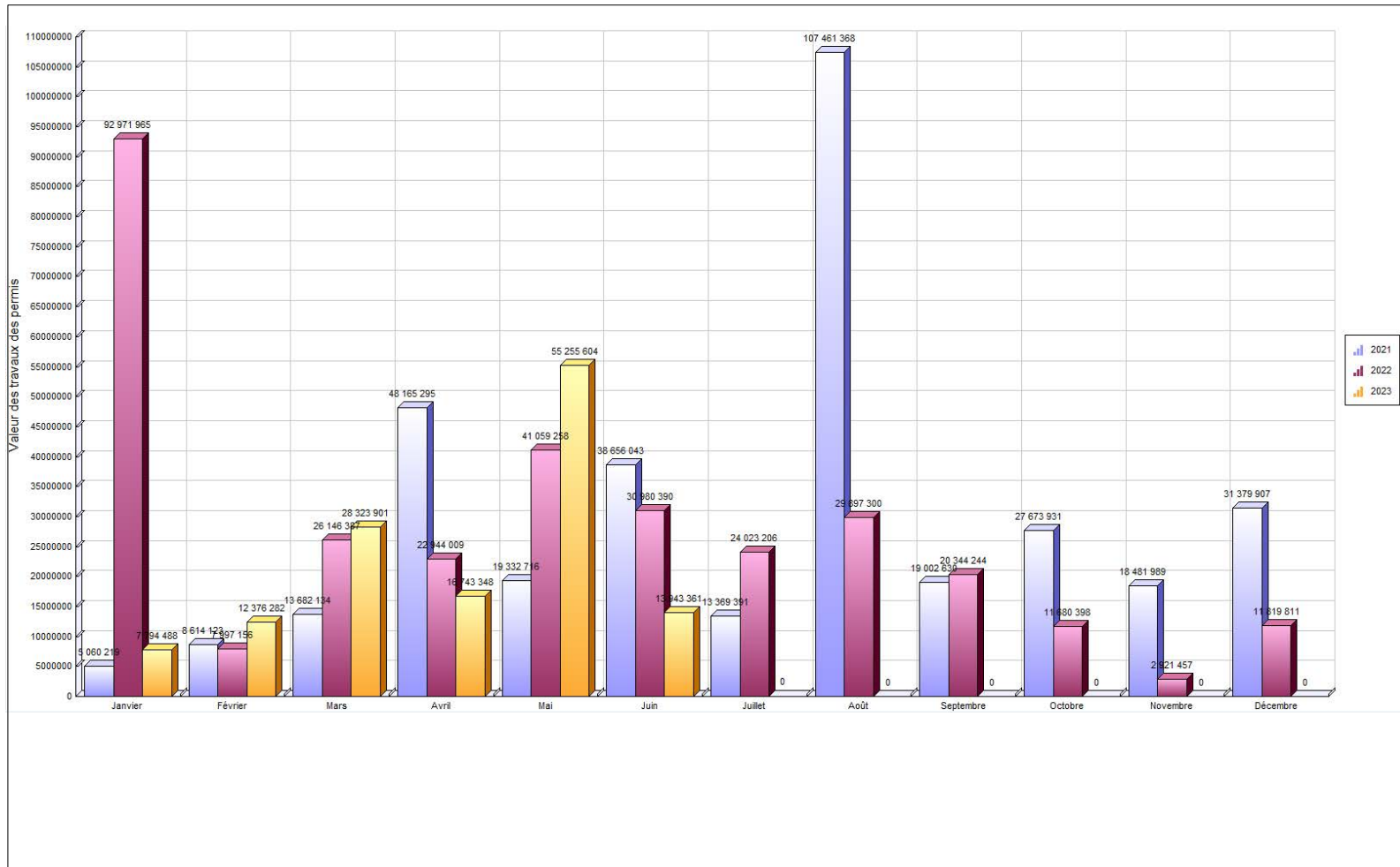



Unités de logements créées

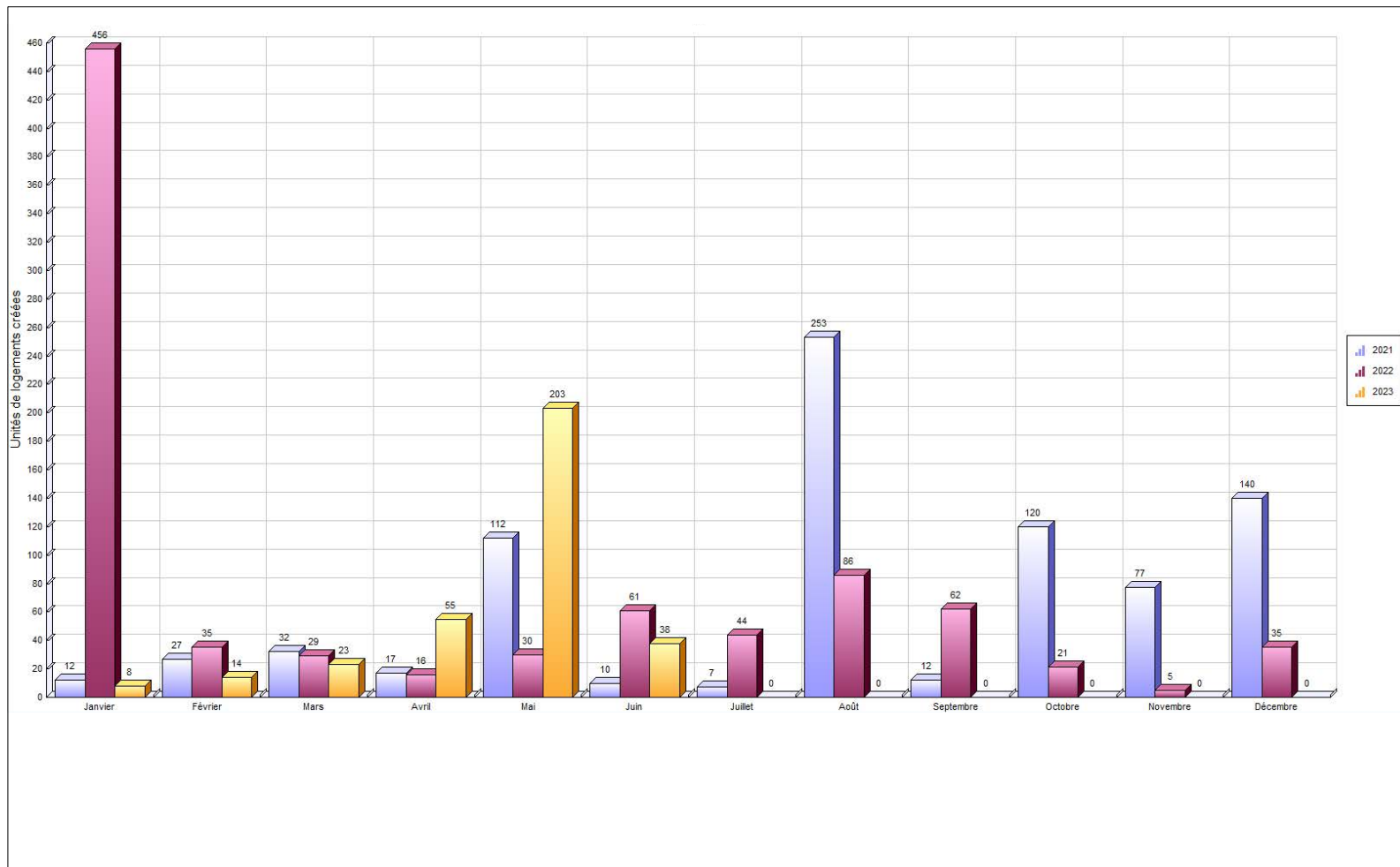

SECTION II **8**

2.1. *Rapport comparatif par regroupement des types de permis..... 8*



Regroupement / Type de permis	juin 2023				Cumulatif au 30 juin 2023				juin 2022				Cumulatif au 30 juin 2022			
	Log. Créés	Émis	Valeur	Montant	Log. Créés	Émis	Valeur	Montant	Log. Créés	Émis	Valeur	Montant	Log. Créés	Émis	Valeur	Montant
Permis																
SANS REGROUPEMENT																
Licence annuelle - Garde de poules										1		30.00		2		60.00
Système géothermie										1	100 000.00	325.00		1	100 000.00	325.00
Total										2	100 000.00	355.00		3	100 000.00	385.00
Urbanisme																
Abattage d'arbres		6	257 400.00	250.00		10	266 900.00	425.00		2	2 000.00	40.00		9	19 950.00	250.00
Agrandissement de bâtiment		4	1 489 700.00	5 228.95		39	9 320 500.00	32 215.45	48	8	11 553 300.00	16 598.50	48	48	31 595 100.00	56 352.23
Arrosage		63		4 148.00		108		7 072.00		52		3 380.00		99		6 435.00
Bac de récupération de vêtements						9								14		
Bâtiment accessoire / de service		21	170 423.00	1 317.50		79	1 232 706.00	6 604.95		19	129 549.00	1 078.75		108	5 773 876.00	9 384.56
Bâtiment temporaire		2		480.00		8		1 920.00		2		460.00		7		1 610.00
Captage des eaux souterraines (Puits)		1	15 000.00	52.50		2	23 000.00	102.50						4	42 742.00	200.00
Changement d'usage ou de destination		9		1 125.00		47	32 500.00	5 300.00		5		480.00		54	750 003.00	4 910.00
Clôture		18	69 729.00	900.00		56	234 884.00	2 800.00		21	100 226.00	1 011.75		97	652 030.00	5 087.75
Construction Nouvelle	31	12	7 090 350.00	6 881.00	328	54	95 384 350.00	124 176.00	12	7	6 847 000.00	12 437.50	564	54	147 271 393.00	128 485.00
Démolition		6	24 001.00	300.00		26	1 483 870.00	5 059.92		2	16 533.00	103.73		29	484 617.00	2 389.99
Déplacement d'une construction		1	1.00	50.00		4	310 001.00	1 185.00								
Enseigne		7	120 245.00	606.00		32	566 259.00	2 850.00		8	81 016.00	428.05		49	374 548.00	2 602.81
Installation septique						6	107 625.00	391.69		1	15 000.00	50.00		11	188 250.00	618.06
Muret						2	24 000.00	113.00						5	53 139.00	265.00
Opération - Deux générations / Bi-génération (Renouvellement)						70		34 224.00		1		237.50		74		33 012.50
Piscine		25	272 842.00	1 616.25		110	1 554 998.00	7 956.64		26	510 100.00	2 126.84		135	2 177 700.00	9 701.36
Réparation d'une construction		1	7 000.00	50.00		1	7 000.00	50.00						1	15 000.00	50.00
Stationnement						3	1 630 000.00	5 250.00		1	50 000.00	162.50		2	55 000.00	212.50
Terrasse saisonnière						9		2 160.00						1		
Transformation / Rénovation de bâtiment	7	70	4 348 670.00	15 419.63	13	336	22 085 322.00	66 760.78	1	75	11 561 066.00	9 765.81	15	396	32 510 217.00	74 650.65

Regroupement / Type de permis	juin 2023				Cumulatif au 30 juin 2023				juin 2022				Cumulatif au 30 juin 2022			
	Log. Créés	Émis	Valeur	Montant	Log. Créés	Émis	Valeur	Montant	Log. Créés	Émis	Valeur	Montant	Log. Créés	Émis	Valeur	Montant
Travaux sur la rive / Littoral / Plaine inondable		1	78 000.00	273.00		7	173 069.00	1 023.66		3	14 600.00	152.00		5	35 600.00	254.00
Vente de garage/Bazar						2		68.00		2		65.00		3		130.00
Vente temporaire / Saisonnière						1		240.00						1		230.00
Total	38	247	13 943 361.00	38 697.83	341	1 021	134 436 984.00	307 948.59	61	235	30 880 390.00	48 577.93	627	1 206	221 999 165.00	336 831.41

Travaux publics																
Raccordement services d'aqueduc et d'égouts		18		2 622.00		84		12 166.08		35		4 325.16		126		15 882.48
Travaux dans l'emprise de rue		8		829.92		32		3 319.68		12		1 247.16		39		3 825.84
Travaux dans l'emprise de rue - Sciage de bordures		6		1 806.94		20		5 930.66		6		1 285.14		18		9 747.35
Travaux dans l'emprise de rue - Réfection de bordures et trottoir		1		1 605.20		3		5 743.04		1		2 675.33		3		6 180.63
Utilisation de l'emprise de rue et équipements municipaux		25		4 249.92		108		41 225.82		29		5 529.00		130		37 834.32
Total		58		11 113.98		247		68 385.28		83		15 061.79		316		73 470.62

Grand total	38	305	13 943 361.00	49 811.81	341	1 268	134 436 984.00	376 333.87	61	320	30 980 390.00	63 994.72	627	1 525	222 099 165.00	410 687.03
--------------------	----	-----	---------------	-----------	-----	-------	----------------	------------	----	-----	---------------	-----------	-----	-------	----------------	------------

SECTION III	11
3.1. <i>Analyse par catégorie d'immeuble</i>	11



VILLE DE SAINT-HYACINTHE

Analyse par catégorie d'immeuble

	Nbre de permis émis		Valeur		Montant		Nombre de logements	
	2023	2022	2023	2022			2023	2022
Résidentiel								
Unifamiliale isolée	602	696	16 403 755	21 230 392	68 792	80 802	19	25
Unifamiliale jumelée	62	106	1 325 200	876 794	6 390	7 420	2	0
Unifamiliale en rangée	44	19	3 211 250	103 357	7 817	991	12	0
Bifamiliale isolée	54	92	1 361 954	4 020 271	6 550	15 382	1	11
Bifamiliale jumelée	5	0	20 000	0	218	0	0	0
Trifamiliale isolée	30	35	3 441 000	3 043 100	7 899	6 852	15	18
Trifamiliale jumelée	0	1	0	62 500	0	203	0	1
Trifamiliale en rangée	1	0	0	0	68	0	0	0
Résidence 4 logis isolés	42	31	5 194 606	3 027 100	8 575	6 327	24	12
Résidence 4 logis jumelés	3	1	23 500	45 000	188	146	0	0
Résidence: 5-6 logis isolés	24	25	3 809 000	4 439 000	7 621	5 221	20	13
Résidence : 5-6 logis jumelés	0	1	0	15 000	0	50	0	0
Résidence : 7-8 logis isolés	4	19	44 548	4 761 000	292	7 406	0	24
Résidence : 7-8 logis jumelés	6	2	147 264	12 000	515	100	0	0
Résidence : 9 logis et plus variés	27	39	52 303 444	15 859 000	42 246	23 084	229	84
Résidence communautaire : 1-6 chambres	0	1	0	3 000	0	50	0	0
Résidence communautaire : 7-16 chambres	0	3	0	0	0	422	0	0
Résidence communautaire : 17-24 chambres	1	1	0	75 000	68	244	0	0
Résidence communautaire : 25 chambres et plus	1	2	575 000	403 250	2 013	1 312	0	0
Maison mobile	4	2	40 518	45 000	208	146	0	0
Résidence deux générations	65	72	8 000	19 250	31 298	31 888	0	0
Résidentiel	3	2	26 000	100 000	153	430	0	0
Résidence mixte	10	3	1 625 000	88 000 000	13 644	14 651	8	432
Total Résidentiel :	988	1 153	89 560 039	146 140 014	204 554	203 124	330	620

	Nbre de permis émis		Valeur		Montant		Nombre de logements	
	2023	2022	2023	2022			2023	2022
Industriel								
Industriel	21	28	6 912 453	13 151 076	24 414	48 223	0	0
Industrie à incidences faibles	18	19	21 019 000	11 203 000	74 523	38 061	0	0
Industrie à incidences moyennes à fortes	3	4	113 000	150 000	641	756	0	0
Industrie agroalimentaire à incidences faibles	4	3	250 000	1 623 000	1 208	5 571	0	0
Industries agroalimentaires à incidences moyennes à fortes	3	0	625 000	0	2 343	0	0	0
Industrie de hautes technologies	1	1	10 000	13 000	50	50	0	0
Total Industriel :	50	55	28 929 453	26 140 076	103 178	92 661	0	0
Institutionnel et gouvernemental								
Récréatif extensif (Parcs et espaces verts)	1	0	4 000	0	100	0	0	0
Récréatif extensif (Incidence sur le milieu)	0	1	0	8 500 000	0	0	0	0
Institution non structurante de quartier	5	4	0	1 000	0	0	0	0
Institution non structurante de la Ville	12	10	455 230	722 500	1 655	390	0	0
Institution structurante de la région	13	4	4 252 669	825 000	5 122	3 126	0	0
Institution de services publics	4	2	75 000	8 000 000	0	0	0	0
Institutionnel	19	25	4 227 578	9 763 469	14 579	16 209	0	3
Voie publique	1	1	0	0	0	99	0	0
Total Institutionnel et gouvernemental	55	47	9 014 477	27 811 969	21 455	19 824	0	3
Commercial								
Usage commercial et résidentiel mixte	5	26	53 500	110 000	1 421	5 272	1	0
Résidence mixte	12	22	857 000	747 799	5 949	6 336	10	1
Commerce associable à la résidence	1	0	11 000	0	50	0	0	0
Commerce de quartier	8	0	166 500	0	643	0	0	0
Commerce et bureaux non structurants	70	71	3 158 243	12 797 039	21 499	46 032	0	3
Commerce et bureaux structurants	18	9	535 033	3 252 259	4 848	10 800	0	0
Commerce de gros non structurant	14	19	276 500	1 417 200	2 063	6 167	0	0
Commerces agroalimentaires	0	2	0	16 900	0	103	0	0
Commerces agricoles	1	1	0	40 000	240	130	0	0
Commercial	26	77	489 739	1 646 909	4 400	9 350	0	0
Total Commercial :	155	227	5 547 515	20 028 106	41 112	84 190	11	4

	Nbre de permis émis		Valeur		Montant		Nombre de logements	
	2023	2022	2023	2022			2023	2022
Agricole								
Agricole	8	15	1 057 500	1 979 000	4 172	7 069	0	0
Agriculture et activités agricoles	8	1	328 000	0	1 410	975	0	0
Industriel	1	0	0	0	104	0	0	0
Total Agricole :	17	16	1 385 500	1 979 000	5 686	8 044	0	0
Non défini								
Unifamiliale isolée	0	4	0	0	0	430	0	0
Résidence: 5-6 logis isolés	1	1	0	0	109	99	0	0
Résidentiel	0	2	0	0	0	99	0	0
Agricole	0	6	0	0	0	612	0	0
Industriel	0	2	0	0	0	0	0	0
Industrie à incidences faibles	0	1	0	0	0	148	0	0
Usage commercial et résidentiel mixte	0	1	0	0	0	0	0	0
Résidence mixte	0	8	0	0	0	873	0	0
Commerce et bureaux non structurants	1	1	0	0	0	421	0	0
Commerce de gros non structurant	1	0	0	0	240	0	0	0
Commercial	0	1	0	0	0	161	0	0
Total Non défini :	3	27	0	0	349	2 843	0	0
GRAND TOTAL	1 268	1 525	134 436 984	222 099 165	376 334	410 687	341	627

SECTION IV	15
4.1. <i>Rapport comparatif par catégorie d'immeuble.....</i>	15
4.2. <i>Rapport comparatif par district électoral du mois de juin 2023</i>	20



Catégorie / type	2023								2022								
	Nb permis émis		Valeur		Montant		Nb de logements		Nb permis émis		Valeur		Montant		Nb de logements		
	juin	Cumulatif	juin	Cumulatif	juin	Cumulatif	juin	Cumulatif	juin	Cumulatif	juin	Cumulatif	juin	Cumulatif	juin	Cumulatif	
Non défini																	
Arrosage	0	0	0	0	0	0	0	0	0	1	1	0	0	65	65	0	0
Bac de récupération de vêtements	0	1	0	0	0	0	0	0	0	0	0	0	0	0	0	0	0
Bâtiment temporaire	0	1	0	0	0	240	0	0	0	0	0	0	0	0	0	0	0
Raccordement services d'aqueduc et d'égouts	0	1	0	0	0	109	0	0	1	9	0	0	105	896	0	0	0
Travaux dans l'emprise de rue	0	0	0	0	0	0	0	0	1	9	0	0	99	793	0	0	0
Utilisation de l'emprise de rue et équipements municipaux	0	0	0	0	0	0	0	0	5	8	0	0	780	1 089	0	0	0
Total	0	3	0	0	0	349	0	0	8	27	0	0	1 049	2 843	0	0	0
Agricole																	
Agrandissement de bâtiment	0	3	0	340 000	0	1 190	0	0	0	1	0	350 000	0	1 138	0	0	0
Bâtiment accessoire / de service	0	2	0	107 500	0	450	0	0	0	3	0	220 000	0	1 690	0	0	0
Captage des eaux souterraines (Puits)	0	0	0	0	0	0	0	0	0	1	0	14 000	0	50	0	0	0
Changement d'usage ou de destination	0	1	0	0	0	125	0	0	0	1	0	0	0	120	0	0	0
Construction Nouvelle	0	1	0	750 000	0	2 625	0	0	0	2	0	1 350 000	0	4 388	0	0	0
Démolition	1	2	0	50 000	50	225	0	0	0	1	0	25 000	0	81	0	0	0
Enseigne	0	2	0	106 000	0	371	0	0	0	0	0	0	0	0	0	0	0
Installation septique	0	0	0	0	0	0	0	0	0	1	0	20 000	0	65	0	0	0
Raccordement services d'aqueduc et d'égouts	0	2	0	0	0	337	0	0	3	4	0	0	210	315	0	0	0
Transformation / Rénovation de bâtiment	0	1	0	30 000	0	105	0	0	0	0	0	0	0	0	0	0	0
Travaux dans l'emprise de rue	0	2	0	0	0	207	0	0	2	2	0	0	198	198	0	0	0

Catégorie / type	2023								2022							
	Nb permis émis		Valeur		Montant		Nb de logements		Nb permis émis		Valeur		Montant		Nb de logements	
	juin	Cumulatif	juin	Cumulatif	juin	Cumulatif	juin	Cumulatif	juin	Cumulatif	juin	Cumulatif	juin	Cumulatif	juin	Cumulatif
Travaux sur la rive / Littoral / Plaine inondable	0	1	0	2 000	0	50	0	0	0	0	0	0	0	0	0	0
Total	1	17	0	1 385 500	50	5 686	0	0	5	16	0	1 979 000	408	8 044	0	0

Commercial																
Agrandissement de bâtiment	0	1	0	30 000	0	105	0	0	2	4	3 115 000	4 135 000	10 124	13 374	0	0
Arrosage	0	1	0	0	0	68	0	0	0	2	0	0	0	130	0	0
Bac de récupération de vêtements	0	3	0	0	0	0	0	0	0	9	0	0	0	0	0	0
Bâtiment accessoire / de service	0	0	0	0	0	0	0	0	1	4	2 000	37 734	50	213	0	0
Bâtiment temporaire	2	7	0	0	480	1 680	0	0	2	7	0	0	460	1 610	0	0
Changement d'usage ou de destination	5	28	0	17 500	625	3 075	0	0	5	41	0	2	480	3 470	0	0
Clôture	1	3	8 000	11 000	50	150	0	0	1	6	5 000	78 000	50	345	0	0
Construction Nouvelle	0	1	0	950 000	0	3 325	0	0	0	2	0	10 380 000	0	33 735	0	0
Démolition	2	5	20 000	220 000	100	485	0	0	0	3	0	311 749	0	1 021	0	0
Enseigne	6	25	92 245	305 259	508	1 836	0	0	6	36	48 016	269 173	303	1 976	0	0
Piscine	0	0	0	0	0	0	0	0	0	1	0	1 800	0	50	0	0
Raccordement services d'aqueduc et d'égouts	0	4	0	0	0	556	0	0	4	10	0	0	372	1 067	0	0
Réparation d'une construction	1	1	7 000	7 000	50	50	0	0	0	0	0	0	0	0	0	0
Stationnement	0	2	0	30 000	0	0	0	0	0	0	0	0	0	0	0	0
Terrasse saisonnière	0	9	0	0	0	2 160	0	0	0	1	0	0	0	0	0	0
Transformation / Rénovation de bâtiment	9	30	2 016 400	3 926 756	6 898	13 481	7	11	6	44	423 000	4 814 648	1 415	14 676	0	4
Travaux dans l'emprise de rue	0	1	0	0	0	104	0	0	0	4	0	0	0	397	0	0
Travaux dans l'emprise de rue - Sciage de bordures	0	1	0	0	0	526	0	0	1	1	0	0	203	203	0	0
Travaux sur la rive / Littoral / Plaine inondable	0	1	0	50 000	0	525	0	0	0	0	0	0	0	0	0	0
Utilisation de l'emprise de rue et équipements municipaux	3	32	0	0	569	12 986	0	0	8	52	0	0	1 609	11 924	0	0
Total	29	155	2 143 645	5 547 515	9 280	41 112	7	11	36	227	3 593 016	20 028 106	15 065	84 190	0	4

Institutionnel et gouvernemental																
Abattage d'arbres	1	3	250 000	254 000	50	150	0	0	1	4	1 000	5 000	0	65	0	0

Catégorie / type	2023								2022							
	Nb permis émis		Valeur		Montant		Nb de logements		Nb permis émis		Valeur		Montant		Nb de logements	
	juin	Cumulatif	juin	Cumulatif	juin	Cumulatif	juin	Cumulatif	juin	Cumulatif	juin	Cumulatif	juin	Cumulatif	juin	Cumulatif
Agrandissement de bâtiment	0	0	0	0	0	0	0	0	0	2	0	8 100 000	0	325	0	0
Arrosage	3	4	0	0	68	68	0	0	1	1	0	0	65	65	0	0
Bac de récupération de vêtements	0	5	0	0	0	0	0	0	0	5	0	0	0	0	0	0
Bâtiment accessoire / de service	0	2	0	99 700	0	435	0	0	0	2	0	4 015 000	0	0	0	0
Changement d'usage ou de destination	0	2	0	0	0	125	0	0	0	0	0	0	0	0	0	0
Clôture	0	0	0	0	0	0	0	0	0	5	0	85 960	0	295	0	0
Démolition	0	3	0	1 064 669	0	3 421	0	0	0	1	0	21 255	0	69	0	0
Déplacement d'une construction	0	1	0	0	0	0	0	0	0	0	0	0	0	0	0	0
Enseigne	1	1	28 000	28 000	98	98	0	0	0	4	0	18 200	0	150	0	0
Raccordement services d'aqueduc et d'égouts	0	3	0	0	0	328	0	0	0	0	0	0	0	0	0	0
Transformation / Rénovation de bâtiment	5	16	924 548	7 568 108	2 886	15 068	0	0	4	17	9 408 000	15 566 554	2 740	17 925	0	3
Travaux dans l'emprise de rue	0	3	0	0	0	311	0	0	0	0	0	0	0	0	0	0
Travaux dans l'emprise de rue - Sciage de bordures	1	1	0	0	287	287	0	0	0	0	0	0	0	0	0	0
Travaux sur la rive / Littoral / Plaine inondable	0	1	0	0	0	0	0	0	0	0	0	0	0	0	0	0
Utilisation de l'emprise de rue et équipements municipaux	5	9	0	0	621	1 164	0	0	1	4	0	0	296	865	0	0
Vente de garage/Bazar	0	1	0	0	0	0	0	0	1	2	0	0	0	65	0	0
Total	16	55	1 202 548	9 014 477	4 010	21 455	0	0	8	47	9 409 000	27 811 969	3 101	19 824	0	3

Industriel																
Abattage d'arbres	0	1	0	5 000	0	25	0	0	0	0	0	0	0	0	0	0
Agrandissement de bâtiment	2	5	1 410 000	7 352 000	4 935	25 107	0	0	0	3	0	7 850 000	0	25 513	0	0
Bâtiment accessoire / de service	0	1	0	75 000	0	263	0	0	0	0	0	0	0	0	0	0
Changement d'usage ou de destination	4	12	0	0	500	1 475	0	0	0	6	0	750 001	0	720	0	0
Clôture	1	2	4 999	11 787	50	100	0	0	0	0	0	0	0	0	0	0
Construction Nouvelle	0	1	0	17 000 000	0	59 500	0	0	1	3	2 950 000	16 450 000	9 588	53 463	0	0
Enseigne	0	4	0	127 000	0	546	0	0	1	6	23 000	76 575	75	327	0	0
Raccordement services d'aqueduc et d'égouts	0	5	0	0	0	666	0	0	2	10	0	0	210	1 277	0	0

Catégorie / type	2023								2022							
	Nb permis émis		Valeur		Montant		Nb de logements		Nb permis émis		Valeur		Montant		Nb de logements	
	juin	Cumulatif	juin	Cumulatif	juin	Cumulatif	juin	Cumulatif	juin	Cumulatif	juin	Cumulatif	juin	Cumulatif	juin	Cumulatif
Stationnement	0	1	0	1 600 000	0	5 250	0	0	1	1	50 000	50 000	163	163	0	0
Transformation / Rénovation de bâtiment	1	6	10 000	2 758 666	50	8 558	0	0	1	6	300 000	963 500	0	2 163	0	0
Travaux dans l'emprise de rue	1	5	0	0	104	519	0	0	2	9	0	0	255	950	0	0
Travaux dans l'emprise de rue - Sciage de bordures	0	0	0	0	0	0	0	0	0	1	0	0	0	6 227	0	0
Utilisation de l'emprise de rue et équipements municipaux	0	6	0	0	0	930	0	0	3	9	0	0	593	1 630	0	0
Vente temporaire / Saisonnière	0	1	0	0	0	240	0	0	0	1	0	0	0	230	0	0
Total	9	50	1 424 999	28 929 453	5 639	103 178	0	0	11	55	3 323 000	26 140 076	10 883	92 661	0	0

Résidentiel																
Abattage d'arbres	5	6	7 400	7 900	200	250	0	0	1	5	1 000	14 950	40	185	0	0
Agrandissement de bâtiment	2	30	79 700	1 598 500	294	5 813	0	0	6	38	8 438 300	11 160 100	6 475	16 003	48	48
Arrosage	60	103	0	0	4 080	6 936	0	0	50	95	0	0	3 250	6 175	0	0
Bâtiment accessoire / de service	21	74	170 423	950 506	1 318	5 458	0	0	18	99	127 549	1 501 142	1 029	7 482	0	0
Captage des eaux souterraines (Puits)	1	2	15 000	23 000	53	103	0	0	0	3	0	28 742	0	150	0	0
Changement d'usage ou de destination	0	4	0	15 000	0	500	0	0	0	6	0	0	0	600	0	0
Clôture	16	51	56 730	212 097	800	2 550	0	0	20	86	95 226	488 070	962	4 448	0	0
Construction Nouvelle	12	51	7 090 350	76 684 350	6 881	58 726	31	328	6	47	3 897 000	119 091 393	2 850	36 900	12	564
Démolition	3	16	4 001	149 201	150	929	0	0	2	24	16 533	126 613	104	1 219	0	0
Déplacement d'une construction	1	3	1	310 001	50	1 185	0	0	0	0	0	0	0	0	0	0
Enseigne	0	0	0	0	0	0	0	0	1	3	10 000	10 600	50	150	0	0
Installation septique	0	6	0	107 625	0	392	0	0	1	10	15 000	168 250	50	553	0	0
Licence annuelle - Garde de poules	0	0	0	0	0	0	0	0	1	2	0	0	30	60	0	0
Muret	0	2	0	24 000	0	113	0	0	0	5	0	53 139	0	265	0	0
Opération - Deux générations / Bi-génération (Renouvellement)	0	70	0	0	0	34 224	0	0	1	74	0	0	238	33 013	0	0
Piscine	25	110	272 842	1 554 998	1 616	7 957	0	0	26	134	510 100	2 175 900	2 127	9 651	0	0
Raccordement services d'aqueduc et d'égouts	18	69	0	0	2 622	10 169	0	0	25	93	0	0	3 429	12 328	0	0
Réparation d'une construction	0	0	0	0	0	0	0	0	0	1	0	15 000	0	50	0	0

Catégorie / type	2023								2022							
	Nb permis émis		Valeur		Montant		Nb de logements		Nb permis émis		Valeur		Montant		Nb de logements	
	juin	Cumulatif	juin	Cumulatif	juin	Cumulatif	juin	Cumulatif	juin	Cumulatif	juin	Cumulatif	juin	Cumulatif	juin	Cumulatif
Stationnement	0	0	0	0	0	0	0	0	0	1	0	5 000	0	50	0	0
Système géothermie	0	0	0	0	0	0	0	0	1	1	100 000	100 000	325	325	0	0
Transformation / Rénovation de bâtiment	55	283	1 397 722	7 801 792	5 586	29 549	0	2	64	329	1 430 066	11 165 515	5 611	39 888	1	8
Travaux dans l'emprise de rue	7	21	0	0	726	2 179	0	0	7	15	0	0	694	1 488	0	0
Travaux dans l'emprise de rue - Sciage de bordures	5	18	0	0	1 520	5 117	0	0	5	16	0	0	1 082	3 317	0	0
Travaux dans l'emprise de rue - Réfection de bordures et trottoirs	1	3	0	0	1 605	5 743	0	0	1	3	0	0	2 675	6 181	0	0
Travaux sur la rive / Littoral / Plaine inondable	1	4	78 000	121 069	273	449	0	0	3	5	14 600	35 600	152	254	0	0
Utilisation de l'emprise de rue et équipements municipaux	17	61	0	0	3 060	26 146	0	0	12	57	0	0	2 252	22 326	0	0
Vente de garage/Bazar	0	1	0	0	0	68	0	0	1	1	0	0	65	65	0	0
Total	250	988	9 172 169	89 560 039	30 833	204 554	31	330	252	1 153	14 655 374	146 140 014	33 489	203 124	61	620
Grand total	305	1 268	13 943 361	134 436 984	49 812	376 334	38	341	320	1 525	30 980 390	222 099 165	63 995	410 687	61	627



Rapport comparatif pour l'intervalle du 01/06/2023 au 30/06/2023

VILLE DE SAINT-HYACINTHE

	Du 01/06/2023 au 30/06/2023				Du 01/06/2022 au 30/06/2022			
District électoral:								
Type permis	* Créés	Émis	Valeur	Montant	* Créés	Émis	Valeur	Montant
<i>Construction Nouvelle</i>	15	3	2 850 000.00	2 670.00	1	1	500 000.00	350.00
<i>Raccordement services d'aqueduc et d'égouts</i>						2		323.76
<i>Travaux dans l'emprise de rue</i>						1		99.18
<i>Lotissement</i>						2		695.00
Total:	15	3	2 850 000.00	2 670.00	1	6	500 000.00	1 467.94

District électoral: Sainte-Rosalie								
Type permis	* Créés	Émis	Valeur	Montant	* Créés	Émis	Valeur	Montant
<i>Abattage d'arbres</i>						2	2 000.00	40.00
<i>Agrandissement de bâtiment</i>						2	373 000.00	1 212.25
<i>Arrosage</i>		7		476.00		5		325.00
<i>Bâtiment accessoire / de service</i>		6	67 000.00	442.50				
<i>Captage des eaux souterraines (Puits)</i>		1	15 000.00	52.50				
<i>Clôture</i>		1	4 584.00	50.00		2	4 000.00	100.00
<i>Démolition</i>		1	1.00	50.00				
<i>Enseigne</i>						1	16 400.00	53.30
<i>Installation septique</i>						1	15 000.00	50.00
<i>Piscine</i>		4	20 600.00	200.00		3	95 600.00	386.00
<i>Raccordement services d'aqueduc et d'égouts</i>						3		323.76
<i>Système géothermie</i>						1	100 000.00	325.00
<i>Transformation / Rénovation de bâtiment</i>		1	45 000.00	157.50		5	165 000.00	605.00
<i>Travaux dans l'emprise de rue</i>						2		198.36
<i>Travaux dans l'emprise de rue - Réfection de bordures et trottoirs</i>		1		1 605.20				

* Nombre de logement créés

	Du 01/06/2023 au 30/06/2023				Du 01/06/2022 au 30/06/2022			
<i>Utilisation de l'emprise de rue et équipements municipaux</i>		3		438.90				
<i>Lotissement</i>						2		695.00
Total:		25	152 185.00	3 472.60		29	771 000.00	4 313.67

District électoral: Cascades								
Type permis	* Créés	Émis	Valeur	Montant	* Créés	Émis	Valeur	Montant
<i>Abattage d'arbres</i>		2	250 700.00	100.00				
<i>Arrosage</i>		2		68.00		1		65.00
<i>Bâtiment accessoire / de service</i>						1	2 000.00	50.00
<i>Changement d'usage ou de destination</i>		2		250.00		1		120.00
<i>Enseigne</i>		4	4 245.00	200.00		1	2 058.00	50.00
<i>Raccordement services d'aqueduc et d'égouts</i>		1		168.72				
<i>Réparation d'une construction</i>		1	7 000.00	50.00				
<i>Transformation / Rénovation de bâtiment</i>	7	10	884 803.00	2 988.06		9	286 200.00	900.00
<i>Travaux dans l'emprise de rue</i>		1		103.74				
<i>Utilisation de l'emprise de rue et équipements municipaux</i>		5		1 276.80		10		2 029.20
<i>Lotissement</i>						2		695.00
Total:	7	28	1 146 748.00	5 205.32		25	290 258.00	3 909.20

District électoral: Hertel-Notre-Dame								
Type permis	* Créés	Émis	Valeur	Montant	* Créés	Émis	Valeur	Montant
<i>Abattage d'arbres</i>		2	700.00	75.00				
<i>Agrandissement de bâtiment</i>						2	15 300.00	100.00
<i>Arrosage</i>		5		340.00		3		195.00
<i>Bâtiment accessoire / de service</i>		5	51 423.00	372.50		3	18 130.00	150.00
<i>Changement d'usage ou de destination</i>		1		125.00				
<i>Construction Nouvelle</i>	4	1	600 000.00	759.00				
<i>Démolition</i>		1	4 000.00	50.00				
<i>Piscine</i>		2	77 500.00	319.50		3	56 000.00	206.01
<i>Raccordement services d'aqueduc et d'égouts</i>		1		168.72				
<i>Transformation / Rénovation de bâtiment</i>		6	334 200.00	912.70		6	1 006 366.00	3 359.31
<i>Utilisation de l'emprise de rue et équipements municipaux</i>		5		582.54		4		1 162.80

	Du 01/06/2023 au 30/06/2023				Du 01/06/2022 au 30/06/2022			
<i>Lotissement</i>						2		695.00
Total:	4	29	1 067 823.00	3 704.96		23	1 095 796.00	5 868.12

District électoral: Yamaska								
Type permis	* Créés	Émis	Valeur	Montant	* Créés	Émis	Valeur	Montant
<i>Arrosage</i>		9		612.00		4		260.00
<i>Bâtiment accessoire / de service</i>		2	4 500.00	100.00		1	10 000.00	50.00
<i>Clôture</i>		1	2 000.00	50.00		2	5 200.00	100.00
<i>Démolition</i>		1		50.00				
<i>Piscine</i>		1	500.00	50.00		4	76 150.00	288.50
<i>Raccordement services d'aqueduc et d'égouts</i>		1		109.44		2		209.76
<i>Transformation / Rénovation de bâtiment</i>		8	176 500.00	715.25		9	101 000.00	536.00
<i>Travaux dans l'emprise de rue - Sciage de bordures</i>		1		255.59		2		406.32
<i>Travaux dans l'emprise de rue - Réfection de bordures et trottoirs</i>						1		2 675.33
<i>Utilisation de l'emprise de rue et équipements municipaux</i>		2		207.48		1		160.74
<i>Lotissement</i>						2		695.00
Total:		26	183 500.00	2 149.76		28	192 350.00	5 381.65

District électoral: Saint-Joseph								
Type permis	* Créés	Émis	Valeur	Montant	* Créés	Émis	Valeur	Montant
<i>Agrandissement de bâtiment</i>		2	79 700.00	293.95				
<i>Arrosage</i>		5		340.00		7		455.00
<i>Bâtiment accessoire / de service</i>		1	1 000.00	50.00		1	2 500.00	50.00
<i>Changement d'usage ou de destination</i>						2		240.00
<i>Clôture</i>						3	13 978.00	150.00
<i>Construction Nouvelle</i>	1	1	900 000.00	366.00				
<i>Piscine</i>		3	18 846.00	150.00		2	28 500.00	103.63
<i>Raccordement services d'aqueduc et d'égouts</i>		1		168.72		2		209.76
<i>Transformation / Rénovation de bâtiment</i>		5	55 850.00	333.00	1	10	189 000.00	703.00
<i>Travaux dans l'emprise de rue - Sciage de bordures</i>		2		511.18		1		203.16
<i>Utilisation de l'emprise de rue et équipements municipaux</i>		2		322.62		3		420.66

	Du 01/06/2023 au 30/06/2023				Du 01/06/2022 au 30/06/2022			
<i>Lotissement</i>						2		695.00
Total:	1	22	1 055 396.00	2 535.47	1	33	233 978.00	3 230.21

District électoral: La Providence								
Type permis	* Créés	Émis	Valeur	Montant	* Créés	Émis	Valeur	Montant
<i>Arrosage</i>		8		544.00		7		455.00
<i>Bâtiment accessoire / de service</i>		3	7 500.00	150.00		6	75 600.00	428.75
<i>Bâtiment temporaire</i>						1		230.00
<i>Clôture</i>		5	18 220.00	250.00		1	6 000.00	50.00
<i>Licence annuelle - Garde de poules</i>						1		30.00
<i>Piscine</i>		8	95 900.00	535.50		2	8 800.00	100.00
<i>Raccordement services d'aqueduc et d'égouts</i>		2		278.16		4		533.52
<i>Transformation / Rénovation de bâtiment</i>		7	139 200.00	585.00		10	274 000.00	976.75
<i>Travaux dans l'emprise de rue</i>		1		103.74				
<i>Travaux dans l'emprise de rue - Sciage de bordures</i>		1		497.54		1		269.34
<i>Travaux sur la rive / Littoral / Plaine inondable</i>						1		50.00
<i>Utilisation de l'emprise de rue et équipements municipaux</i>						1		99.18
<i>Lotissement</i>						2		695.00
Total:		35	260 820.00	2 943.94		37	364 400.00	3 917.54

District électoral: Douville								
Type permis	* Créés	Émis	Valeur	Montant	* Créés	Émis	Valeur	Montant
<i>Abattage d'arbres</i>		1	5 000.00	25.00				
<i>Agrandissement de bâtiment</i>						1	50 000.00	162.50
<i>Arrosage</i>		17		1 156.00		8		520.00
<i>Bâtiment accessoire / de service</i>						3	3 819.00	150.00
<i>Bâtiment temporaire</i>		1		240.00				
<i>Changement d'usage ou de destination</i>		1		125.00		1		
<i>Clôture</i>		2	4 800.00	100.00		9	44 590.00	461.75
<i>Construction Nouvelle</i>	10	6	2 315 350.00	2 720.00	7	4	2 697 000.00	1 775.00
<i>Démolition</i>						1		50.00
<i>Enseigne</i>		1	55 000.00	192.50		1		50.00

	Du 01/06/2023 au 30/06/2023				Du 01/06/2022 au 30/06/2022				
<i>Piscine</i>		3	40 978.00	161.25		6	134 000.00	607.45	
<i>Raccordement services d'aqueduc et d'égouts</i>		5		843.60		12		1 771.56	
<i>Transformation / Rénovation de bâtiment</i>		3	84 000.00	330.00		5	301 000.00	1 016.50	
<i>Travaux dans l'emprise de rue</i>		1		103.74		3		297.54	
<i>Travaux dans l'emprise de rue - Sciage de bordures</i>		2		542.63		1		203.16	
<i>Travaux sur la rive / Littoral / Plaine inondable</i>		1	78 000.00	273.00		2	14 600.00	102.00	
<i>Utilisation de l'emprise de rue et équipements municipaux</i>		2		632.70		2		259.92	
<i>Lotissement</i>						2		695.00	
Total:		10	46	2 583 128.00	7 445.42	7	61	3 245 009.00	8 122.38

District électoral: Saint-Thomas-d'Aquin								
Type permis	* Créés	Émis	Valeur	Montant	* Créés	Émis	Valeur	Montant
<i>Agrandissement de bâtiment</i>		2	1 410 000.00	4 935.00				
<i>Arrosage</i>		1		68.00		6		390.00
<i>Bâtiment accessoire / de service</i>		3	31 000.00	152.50		1	1 000.00	50.00
<i>Bâtiment temporaire</i>		1		240.00				
<i>Changement d'usage ou de destination</i>		2		250.00		1		120.00
<i>Clôture</i>		4	12 950.00	200.00		2	12 000.00	100.00
<i>Construction Nouvelle</i>	1	1	425 000.00	366.00		1	2 950 000.00	9 587.50
<i>Démolition</i>		3	20 000.00	150.00				
<i>Déplacement d'une construction</i>		1	1.00	50.00				
<i>Enseigne</i>		1	33 000.00	115.50		2	22 000.00	100.00
<i>Opération - Deux générations / Bi-générations (Renouvellement)</i>						1		237.50
<i>Piscine</i>		4	18 518.00	200.00		2	25 500.00	100.00
<i>Raccordement services d'aqueduc et d'égouts</i>		3		387.60		6		581.40
<i>Stationnement</i>						1	50 000.00	162.50
<i>Transformation / Rénovation de bâtiment</i>		6	1 287 000.00	4 552.00		6	235 000.00	779.25
<i>Travaux dans l'emprise de rue</i>		3		311.22		5		552.90
<i>Utilisation de l'emprise de rue et équipements municipaux</i>		1		103.74		1		148.20
<i>Vente de garage/Bazar</i>						1		65.00

	Du 01/06/2023 au 30/06/2023				Du 01/06/2022 au 30/06/2022			
<i>Lotissement</i>						2		695.00
Total:	1	36	3 237 469.00	12 081.56		38	3 295 500.00	13 669.25

District électoral: Saint-Sacrement								
Type permis	* Créés	Émis	Valeur	Montant	* Créés	Émis	Valeur	Montant
<i>Agrandissement de bâtiment</i>						1	2 900 000.00	9 425.00
<i>Arrosage</i>		2		136.00		3		195.00
<i>Changement d'usage ou de destination</i>		3		375.00				
<i>Clôture</i>		2	12 069.00	100.00				
<i>Construction Nouvelle</i>					4	1	700 000.00	725.00
<i>Démolition</i>						1	16 533.00	53.73
<i>Enseigne</i>						2	33 000.00	124.75
<i>Piscine</i>						3	28 550.00	150.00
<i>Raccordement services d'aqueduc et d'égouts</i>		2		278.16		3		266.76
<i>Transformation / Rénovation de bâtiment</i>		13	325 507.00	1 224.50		3	420 000.00	390.00
<i>Travaux dans l'emprise de rue</i>		2		207.48		1		99.18
<i>Travaux dans l'emprise de rue - Sciage de bordures</i>						1		203.16
<i>Utilisation de l'emprise de rue et équipements municipaux</i>		2		322.62		3		605.34
<i>Vente de garage/Bazar</i>						1		
<i>Lotissement</i>						2		695.00
Total:		26	337 576.00	2 643.76	4	25	4 098 083.00	12 932.92

District électoral: Bois-Joli								
Type permis	* Créés	Émis	Valeur	Montant	* Créés	Émis	Valeur	Montant
<i>Abattage d'arbres</i>		1	1 000.00	50.00				
<i>Agrandissement de bâtiment</i>					48	2	8 215 000.00	5 698.75
<i>Arrosage</i>		4		204.00		6		390.00
<i>Bâtiment temporaire</i>						1		230.00
<i>Clôture</i>		2	12 000.00	100.00		2	14 458.00	50.00
<i>Enseigne</i>						1	7 558.00	50.00
<i>Raccordement services d'aqueduc et d'égouts</i>		1		109.44				
<i>Transformation / Rénovation de bâtiment</i>		8	665 265.00	2 391.91		5	46 500.00	200.00

* Nombre de logement créés

	Du 01/06/2023 au 30/06/2023				Du 01/06/2022 au 30/06/2022			
<i>Utilisation de l'emprise de rue et équipements municipaux</i>		1		155.04				
<i>Lotissement</i>						2		695.00
Total:		17	678 265.00	3 010.39	48	19	8 283 516.00	7 313.75

District électoral: Sacré-Coeur								
Type permis	* Créés	Émis	Valeur	Montant	* Créés	Émis	Valeur	Montant
<i>Arrosage</i>		3		204.00		2		130.00
<i>Bâtiment accessoire / de service</i>		1	8 000.00	50.00		3	16 500.00	150.00
<i>Clôture</i>		1	3 106.00	50.00				
<i>Enseigne</i>		1	28 000.00	98.00				
<i>Piscine</i>						1	57 000.00	185.25
<i>Raccordement services d'aqueduc et d'égouts</i>		1		109.44		1		104.88
<i>Transformation / Rénovation de bâtiment</i>		3	351 345.00	1 229.71		7	8 537 000.00	300.00
<i>Utilisation de l'emprise de rue et équipements municipaux</i>		2		207.48		4		642.96
<i>Lotissement</i>						2		695.00
Total:		12	390 451.00	1 948.63		20	8 610 500.00	2 208.09

Total:	38	305	13 943 361.00	49 811.81	61	344	30 980 390.00	72 334.72
---------------	-----------	------------	----------------------	------------------	-----------	------------	----------------------	------------------

Ville de Saint-Hyacinthe