

De : Johanne et Richard <jbrth5@hotmail.com>
A : <communications@ville.st-hyacinthe.qc.ca>
Date : 2010-09-27 22:34
Objet : Demande - Nouveau plan d'urbanisme
Pièces jointes : Plan - # lots.jpg

Bonjour,

Suite au communiqué de presse de la Ville de Saint-Hyacinthe du 1er septembre 2010, qui souhaite prendre le pouls de la population maskoutaine sur le nouveau plan d'urbanisme, voici une demande concernant les lots situés à l'entrée du 5e rang (secteur Sainte-Rosalie), du côté des érablières.

lot: 2210598 superficie: 6 880,3 m3 Prop : Jacques Beaudoin
lot: 2211615 superficie: 6 477,4 m3 Prop. : Claude et Michel Léveillé

Nous demandons que ces lots soient identifiés comme affectation autre qu'agricole pour les raisons suivantes:

- C'est un sol sablonneux et rocheux
- Leur petite superficie limite l'accès aux machineries agricoles d'aujourd'hui.
- Ces terrains sont enclavés par des résidences.
- Il est présentement défendu d'étendre des engrais fumiers liquides à cause de la proximité des résidences.
- La construction de nouvelles résidences donnerait des revenus supplémentaires à la Ville.

Toutes ces raisons font que ces terrains sont plus propices à la construction résidentielle et l'ajout de résidences constituerait un ensemble avec celles déjà existantes sans diminuer pour autant le caractère agricole du secteur du 5e rang.

Merci de l'attention que vous porterez à cette demande.

Nous sommes disponibles pour toutes questions.

Jacques Beaudoin 450 799-4435
Michel et Claude Léveillé 450 799-4105

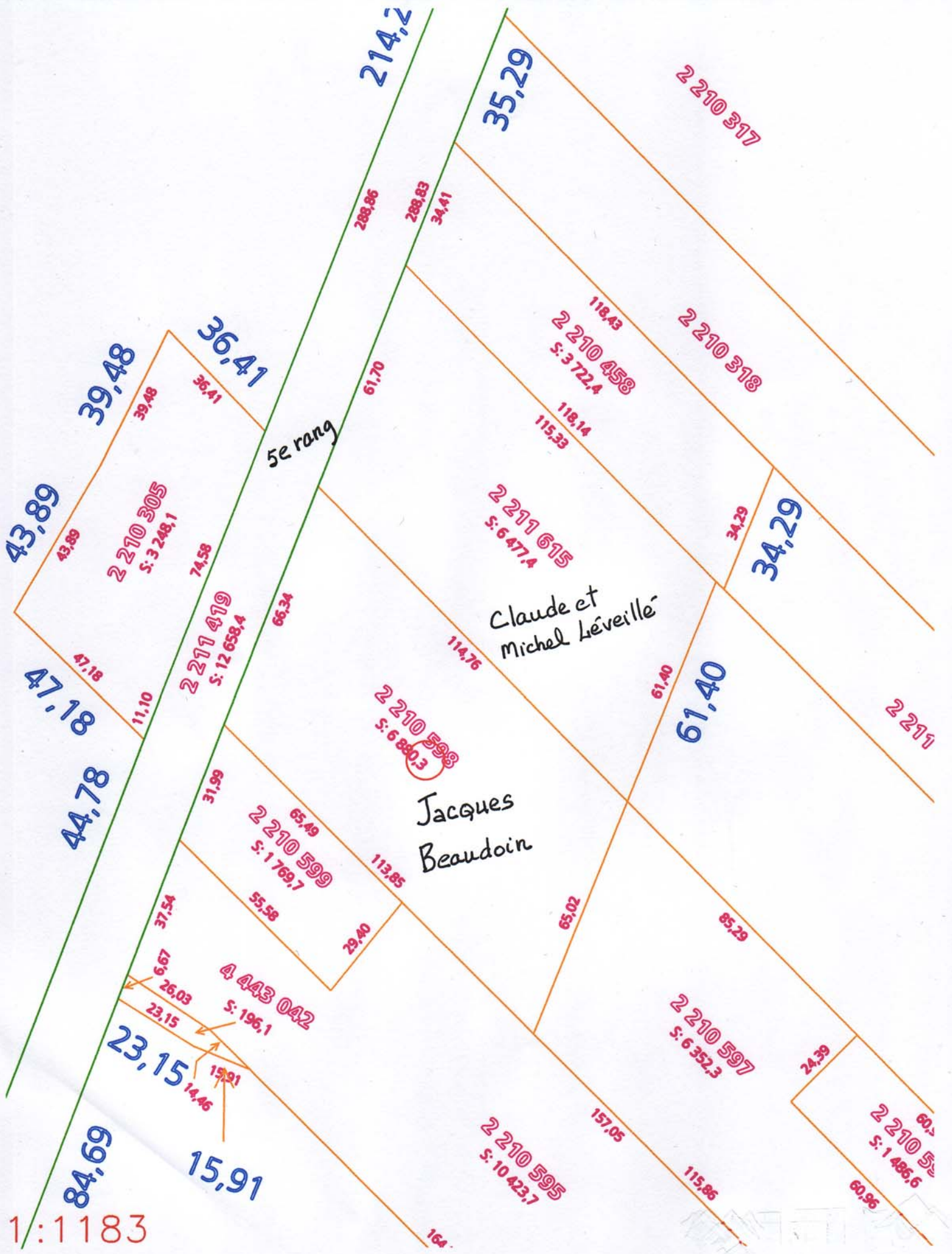

1:1183

5e rang

Claude et
Michel Léveillé

Jacques
Beaudoin

2 210 305
S: 3 248,1

2 211 419
S: 12 658,4

2 210 598
S: 6 880,3

2 210 599
S: 1 769,7

4 443 042
S: 196,1

2 210 595
S: 10 423,7

2 210 597
S: 6 352,3

2 210 596
S: 1 486,6

2 210 458
S: 3 722,4

2 211 615
S: 6 477,4

2 210 317

2 210 318

2 211

43,89

39,48

36,41

214,2

35,29

47,18

44,78

23,15

84,69

15,91

34,29

61,40

1:1183