Ville de
Saint-Hyacinthe
Technopole agroalimentaire

AVIS PUBLIC

AVIS D'ASSEMBLÉE PUBLIQUE

RÈGLEMENT NUMÉRO 500-4

(Ensemble du territoire)

La soussignée donne avis public à l'effet que le Conseil municipal, suite à l'adoption du projet de règlement numéro 500-4 par la résolution numéro 19-510 datée du 16 septembre 2019, tiendra une assemblée publique de consultation le **21 octobre 2019**, à 18 h 30, en la salle du Conseil, au 750, avenue de l'Hôtel-de-Ville, à Saint-Hyacinthe.

Le règlement projeté aura pour conséquence, notamment, d'instaurer un contrôle architectural d'un projet de développement visant l'ouverture d'une nouvelle rue, le prolongement d'une rue existante ou un projet de requalification urbain d'un site, incluant les projets intégrés, dans certains secteurs du territoire.

Le règlement projeté vise à assujettir certains secteurs du territoire au règlement numéro 500, soit le PIIA-10 désigné sous l'appellation « Les projets de développement et de redéveloppement durables ».

Les secteurs visés par le PIIA-10 désigné sous l'appellation « Les projets de développement et de redéveloppement durables » sont illustrés sur les croquis ci-dessous :

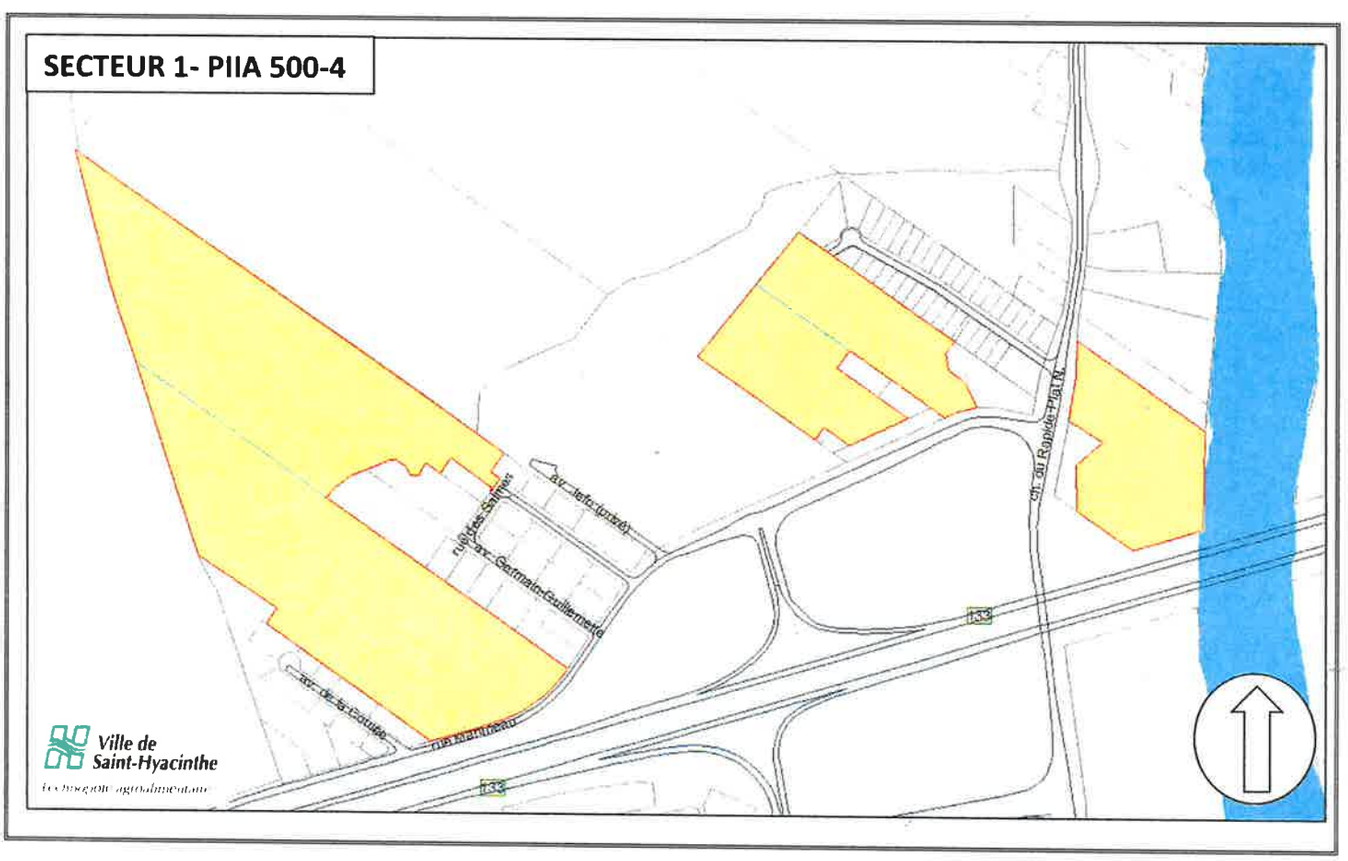

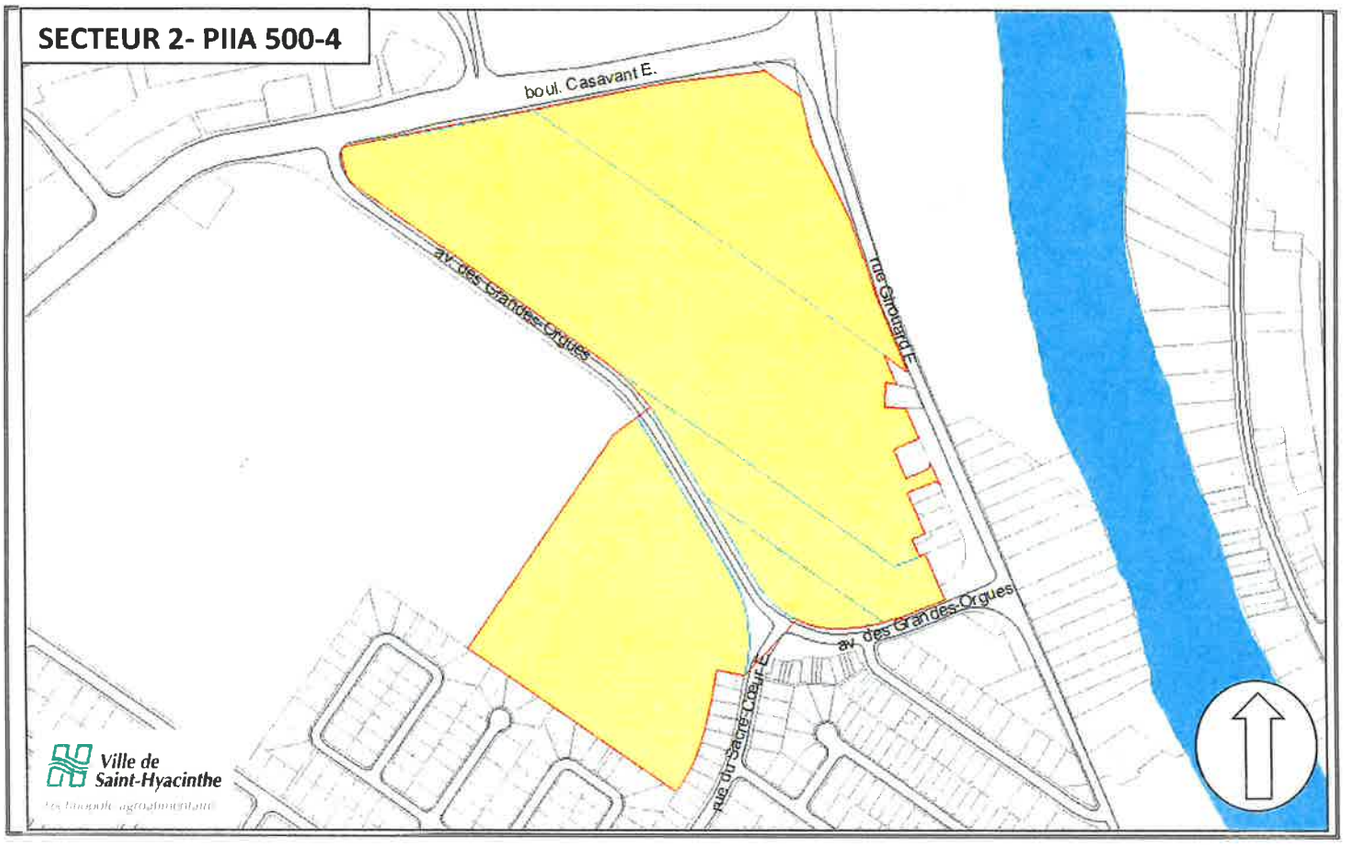
SECTEUR 2- PIIA 500-4
boul. Casavant E.
av. des Grandes-Orgues
rue Girouard E.
av. des Grandes-Orgues
rue du Sacré-Cœur E.
Ville de
Saint-Hyacinthe

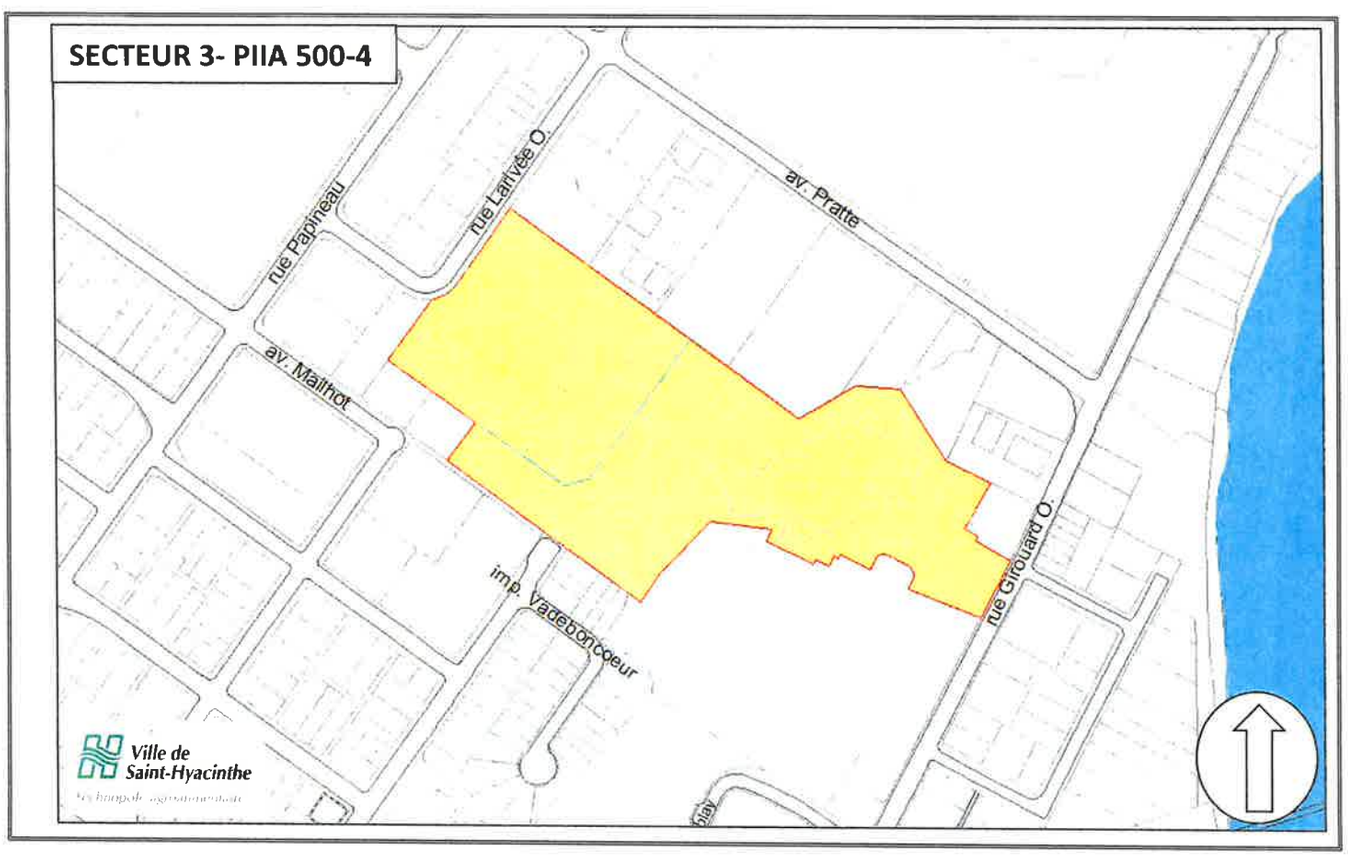
SECTEUR 3- PIIA 500-4
rue Papineau
rue Larivée O.
av. Pratte
av. Mailhot
imp. Vadebon-coeur
rue Girouard O.
Ville de
Saint-Hyacinthe

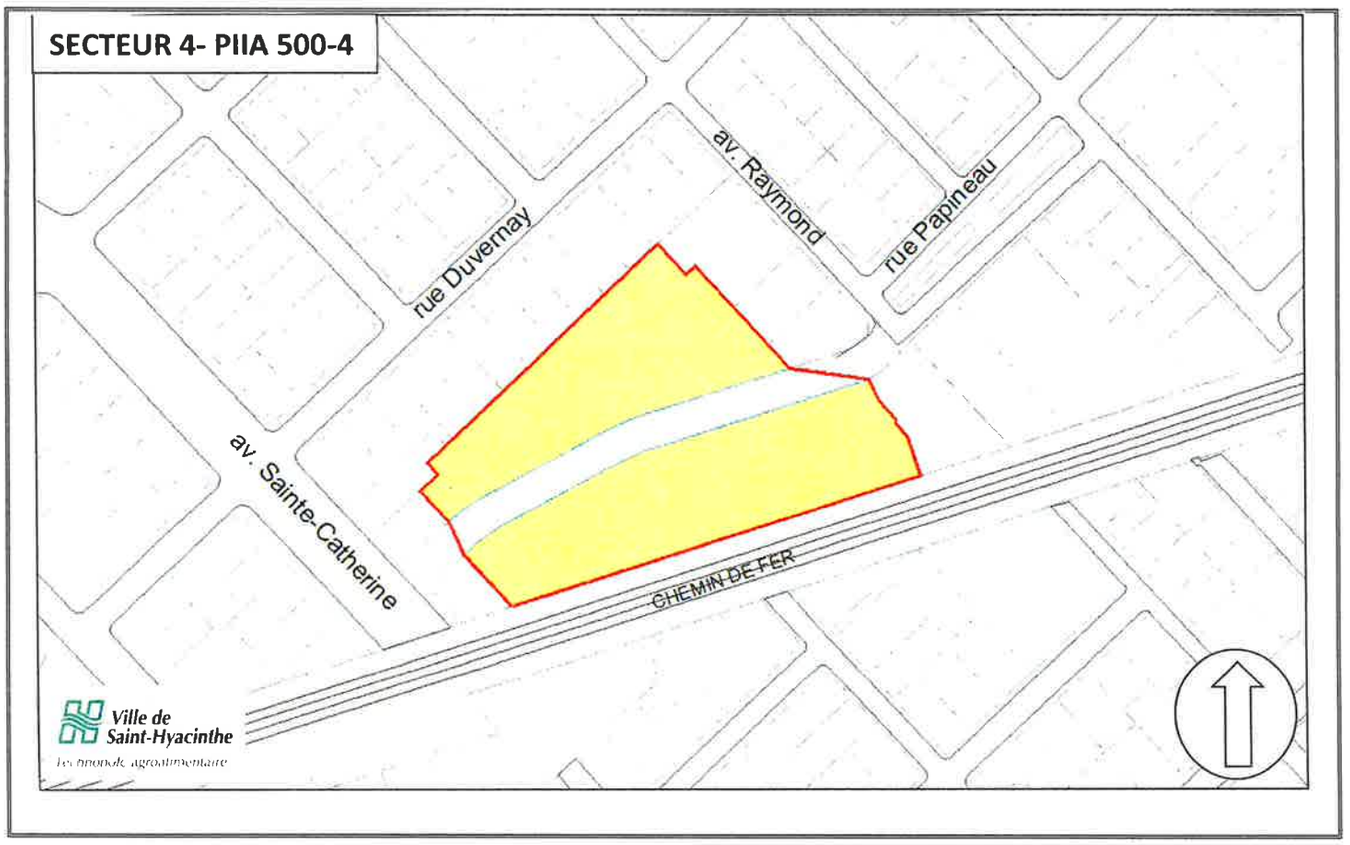
SECTEUR 4- PIIA 500-4
av. Raymond
rue Papineau
rue Duvernay
av. Sainte-Catherine
CHEMIN DE FER
Ville de
Saint-Hyacinthe

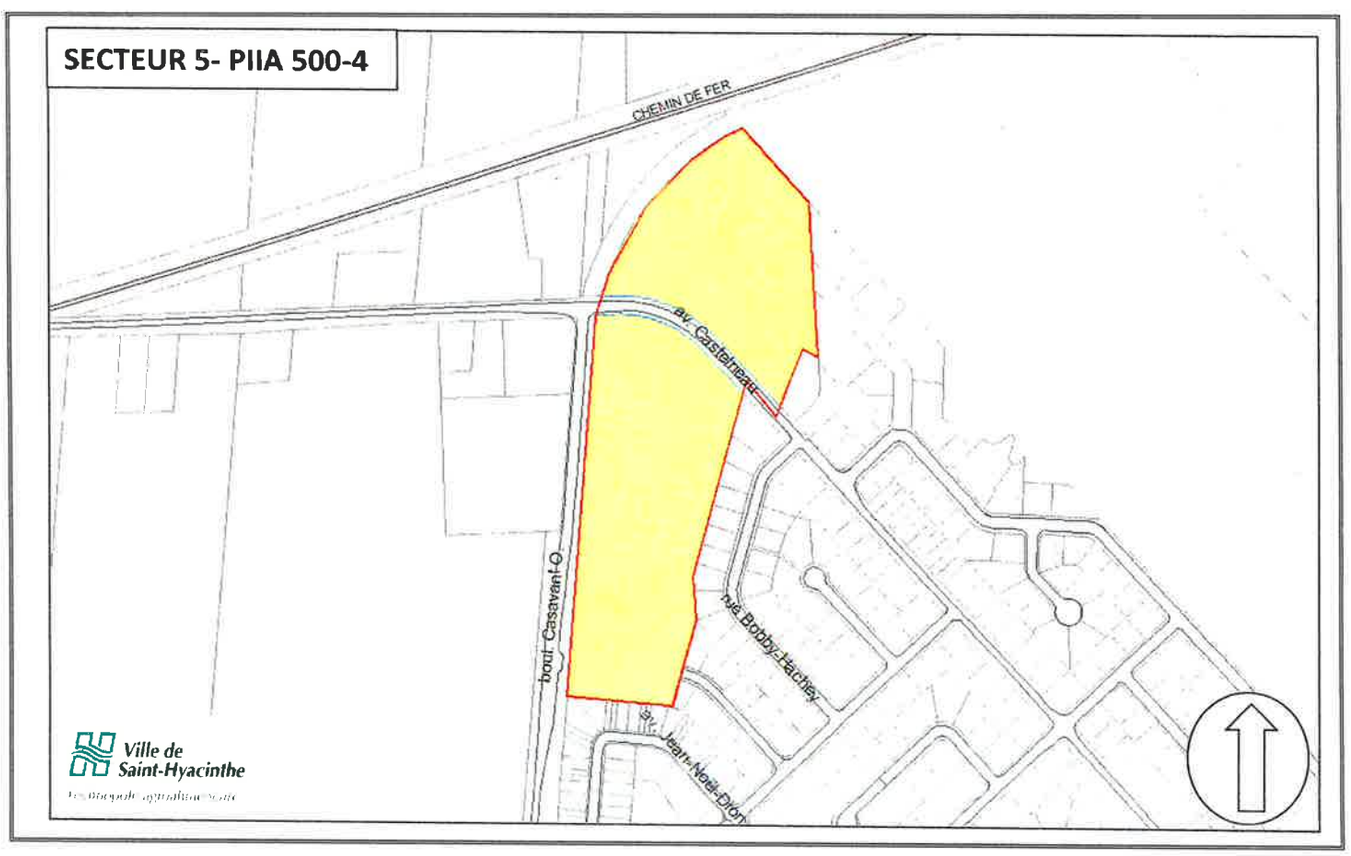
SECTEUR 5- PIIA 500-4
CHEMIN DE FER
av. Casteineau
boul. Casavant-O
rue Bobby-Hachey
av. Jean-Noël-Dion
Ville de
Saint-Hyacinthe

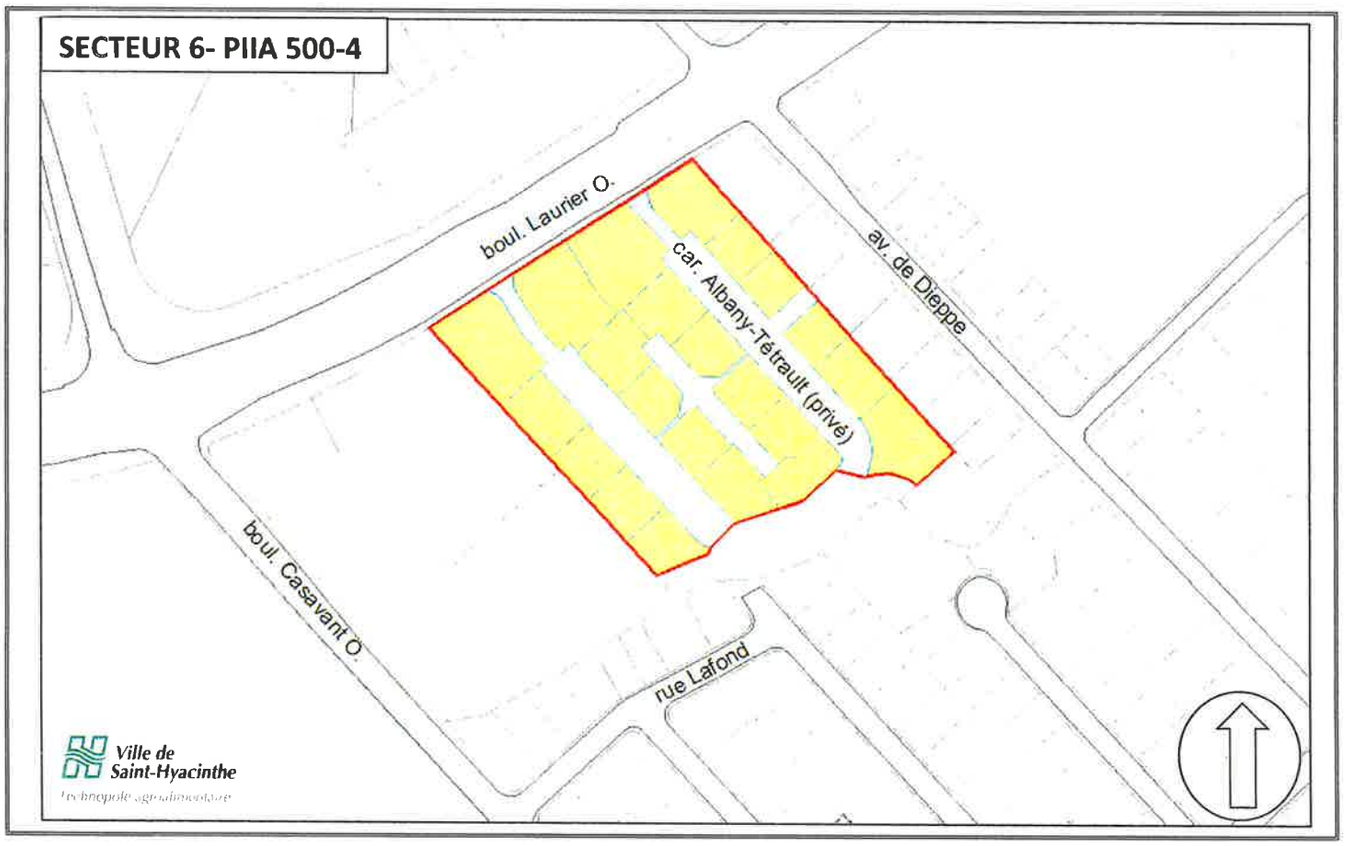
SECTEUR 6- PIIA 500-4
boul. Laurier O.
car. Albany-Tétrault (privé)
av. de Dieppe
boul. Casavant O.
rue Lafond
Ville de
Saint-Hyacinthe

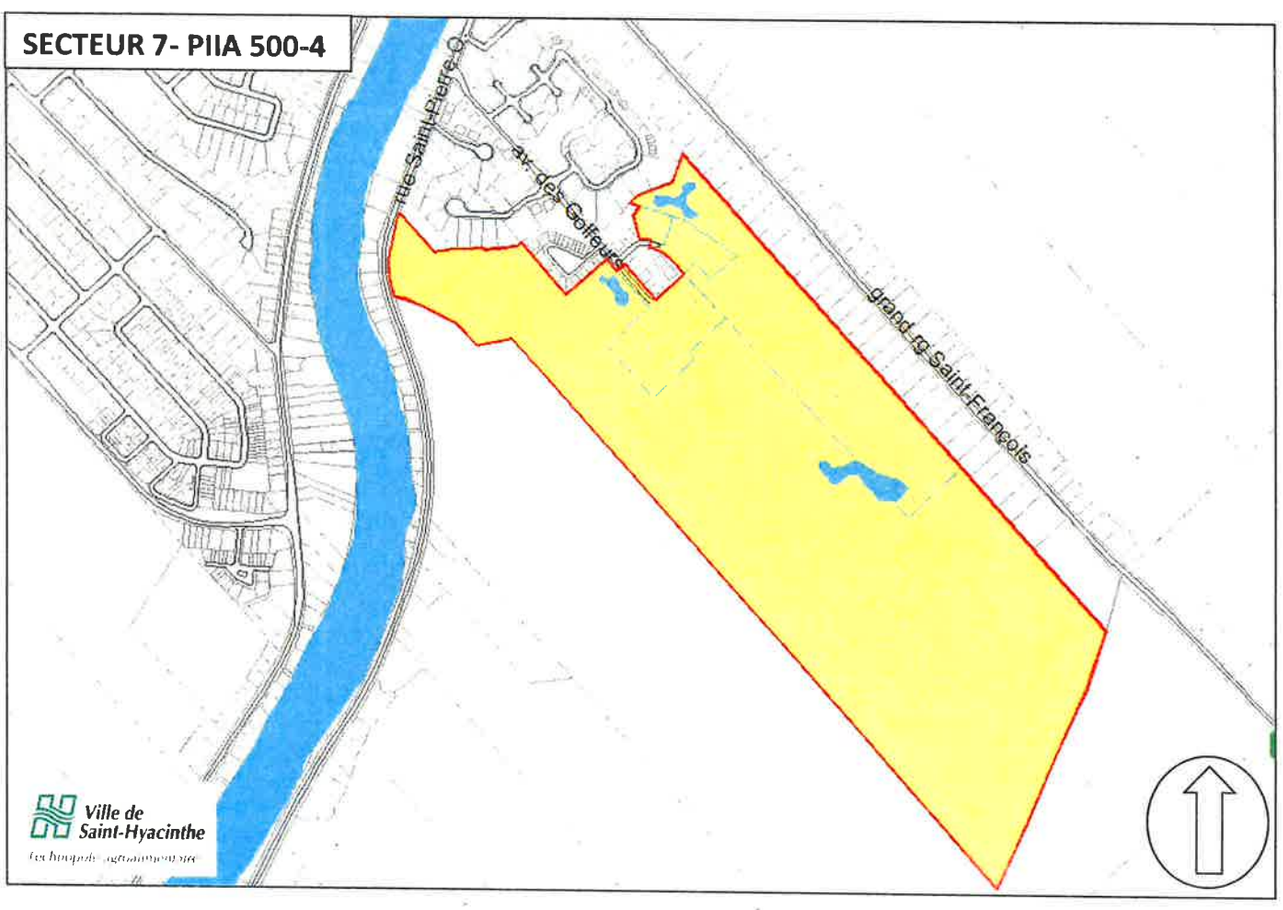
SECTEUR 7- PIIA 500-4
rue Saint-Pierre O.
av. des Golfeurs
grand rg Saint-François
Ville de
Saint-Hyacinthe

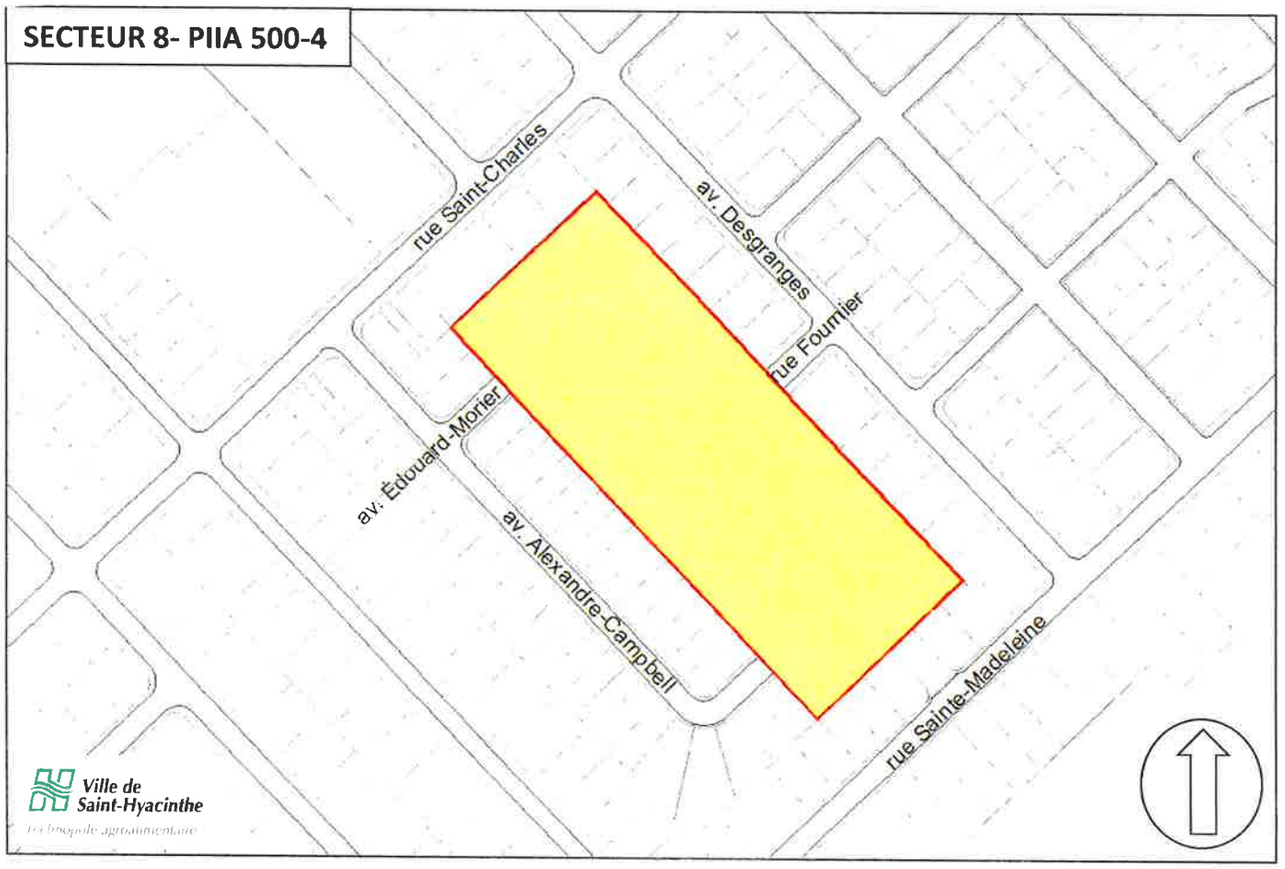
SECTEUR 8- PIIA 500-4
rue Saint-Charles
av. Desgranges
rue Fournier
av. Édouard-Morier
av. Alexandre-Campbell
rue Sainte-Madeleine
Ville de
Saint-Hyacinthe

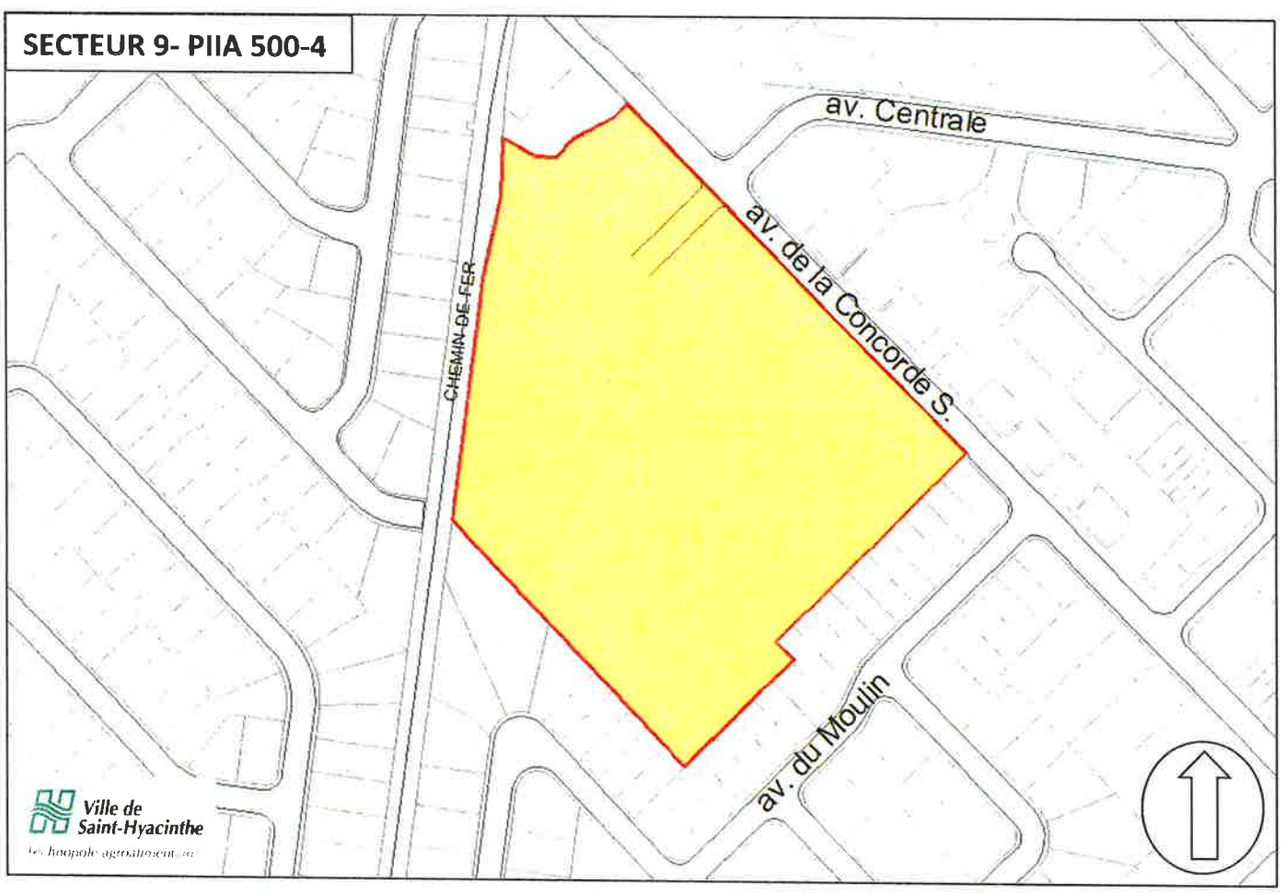
SECTEUR 9- PIIA 500-4
av. Centrale
av. de la Concorde S.
CHEMIN DE FER
av. du Moulin
Ville de
Saint-Hyacinthe

Au cours de cette assemblée, les personnes et organismes qui désirent s'exprimer pourront se faire entendre.

Ce projet ne contient pas des dispositions propres à un règlement susceptible d'approbation référendaire.

Le projet de règlement est disponible pour consultation au bureau de la Greffière, à l'hôtel de ville de Saint-Hyacinthe.

Saint-Hyacinthe, le 25 septembre 2019

Me Hélène Beauchesne, notaire, OMA
Greffière